

Netzausbauplan 2024

Ausbau des elektrischen Verteilnetzes
der Netze BW GmbH

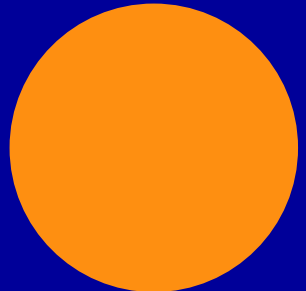

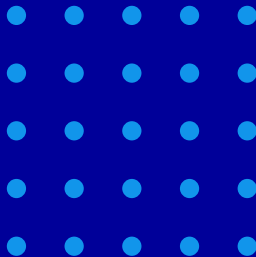

Impressum

Netze BW GmbH

Ein Unternehmen der EnBW

Technisches Anlagenmanagement

Dr. Fred Oechsle

Schelmenwasenstr. 15

70567 Stuttgart

Telefon 0711 28983262

www.netze-bw.de/unsernetz/netzausbau

7. Auflage 2024

© Netze BW GmbH

Inhalt

1	Einleitung	3
1.1	Gesetzlicher Rahmen.....	3
1.2	Versorgungsaufgabe und Versorgungsgebiet.....	3
1.3	Netzkarten.....	4
2	Planungsgrundlagen	8
2.1	Regionalszenario der Planungsregion SÜDWEST	8
2.2	Hochspannung	10
2.3	Mittelspannung	11
3	Netzausbauplanung	13
3.1	Hochspannung	14
3.1.1	Netzkarten NE 2 und 3	16
3.1.2	Netzkarten NE 4	19
3.2	Mittelspannung	22
3.2.1	Netzkarten NE 5 und 6	24
3.3	Energieeffizienz- und Nachfragesteuerungsmaßnahmen.....	27
3.4	Verzögerungen	27
4	Bedarf an Systemdienstleistungen und Flexibilitätsdienstleistungen	29
4.1	Bedarf an Systemdienstleistungen	29
4.2	Flexibilitätsnutzung.....	29
4.2.1	Projekt flexQgrid	30
4.2.2	Netzintegration Elektromobilität.....	30
5	Spitzenkappung nach § 11 Absatz 2 EnWG	31
6	Stellungnahmen.....	31
	Literaturverzeichnis	32
	Anlagen.....	A1

Abkürzungsverzeichnis

BDEW	Bundesverband der Energie- und Wasserwirtschaft e.V.
BNetzA	Bundesnetzagentur
DSM	Demand Side Management, Laststeuerungw
EE	Erneuerbare Energien
EnWG	Energiewirtschaftsgesetz
GHD	Gewerbe, Handel und Dienstleistung
HöS	Höchstspannung
HS	Hochspannung
MS	Mittelspannung
NAP	Netzausbauplan
NE	Netzebene
NNB	Nachgelagerter Netzbetreiber
NS	Niederspannung
NVNB	Nachgelagerter Verteilnetzbetreiber
ONS	Ortsnetzstation (Netzebene 6)
PR	Planungsregion
PV	Photovoltaik
RZ	Regionalszenario
ÜNB	Übertragungsnetzbetreiber
UW	Umspannwerk (Netzebene 2 oder 4)
VNB	Verteilnetzbetreiber
VVNB	Vorgelagerter Verteilnetzbetreiber
WKA	Windkraftanlagen

1 Einleitung

Der Netzausbauplan (NAP) markiert einen entscheidenden Schritt in der Weiterentwicklung des Stromverteilnetzes der Netze BW GmbH und spiegelt das Engagement der Netze BW GmbH für eine nachhaltige Zukunft wider. Die Energiewende ist eine der größten Herausforderungen unserer Zeit und erfordert eine umfassende Transformation unseres Stromnetzes. Mit dem NAP adressiert die Netze BW GmbH proaktiv die sich wandelnden Bedürfnisse unserer Gesellschaft und die daraus resultierenden Anforderungen an die Stromversorgung. Der NAP beinhaltet folgende Netzebenen (NE):

Netzebene 3 (Hochspannung);

Netzebene 4 (Umspannwerke Hochspannung/Mittelspannung);

Netzebene 5 (Mittelspannung);

Netzebene 6 (Ortsnetzstationen Mittelspannung/Niederspannung)

1.1 Gesetzlicher Rahmen

Stromverteilnetzbetreiber mit mindestens 100.000 unmittelbar oder mittelbar angeschlossenen Kunden sind gemäß § 14d Energiewirtschaftsgesetz [1] zur Erstellung eines NAP verpflichtet. Jeder betroffene Netzbetreiber veröffentlicht alle zwei Jahre einen NAP für sein Netzgebiet. Im NAP sind die konkreten Vorhaben beschrieben, um in den nächsten fünf und zehn Jahren das Stromnetz zu optimieren, zu verstärken oder auszubauen.

1.2 Versorgungsaufgabe und Versorgungsgebiet

Die Versorgungsaufgabe der Netze BW GmbH umfasst nicht nur die zuverlässige Bereitstellung von Strom für unsere Kunden*innen, sondern auch die Integration einer wachsenden Menge an erneuerbaren Energiequellen in unser Netz. Die dezentrale Einspeisung von Wind- und Solarenergie, die Fluktuation der Energieerzeugung und der steigende Bedarf an Speicherlösungen stellen uns vor neue technische Herausforderungen. Gleichzeitig muss die Infrastruktur für neue Verbraucher wie Elektrofahrzeuge und Wärmepumpen geschaffen und dabei die Netzstabilität und -sicherheit gewährleistet werden.



Das Versorgungsgebiet der Netze BW GmbH erstreckt sich überwiegend über ländliche bis vorstädtisch geprägte Regionen. Dort konzentriert sich die Netze BW GmbH auf die Modernisierung der Netzinfrastuktur, um sowohl den steigenden Energiebedarf durch die zunehmende Elektrifizierung des Verkehrs- und Wärmesektors als auch die Anbindung regenerativer Energiequellen zu gewährleisten.

Der NAP 2024 der Netze BW GmbH ist das Ergebnis intensiver Analysen und Planungen. Er bildet die Grundlage für Investitionen in eine zukunftsfähige Netzinfrastuktur, die den ökologischen, ökonomischen und sozialen Anforderungen unserer Zeit gerecht wird. Der NAP leistet einen wesentlichen Beitrag zur erfolgreichen Umsetzung der Energiewende im Versorgungsgebiet der Netze BW GmbH.

1.3 Netzkarten

In den folgenden Netzkarten ist das Netzgebiet der Netze BW GmbH dargestellt. Abbildung 1 stellt das Hochspannungsnetz (NE 3), die HöS/HS-Umspannwerke (NE 2) und die HS/MS-Umspannwerke (NE 4) dar. In Abbildung 2 ist das Mittelspannungsnetz (NE 5) zu sehen.

Abbildung 1:
Istnetz der
NE 2, 3 und 4



Abbildung 2:
Istnetz der NE 5



— MS-Leitung

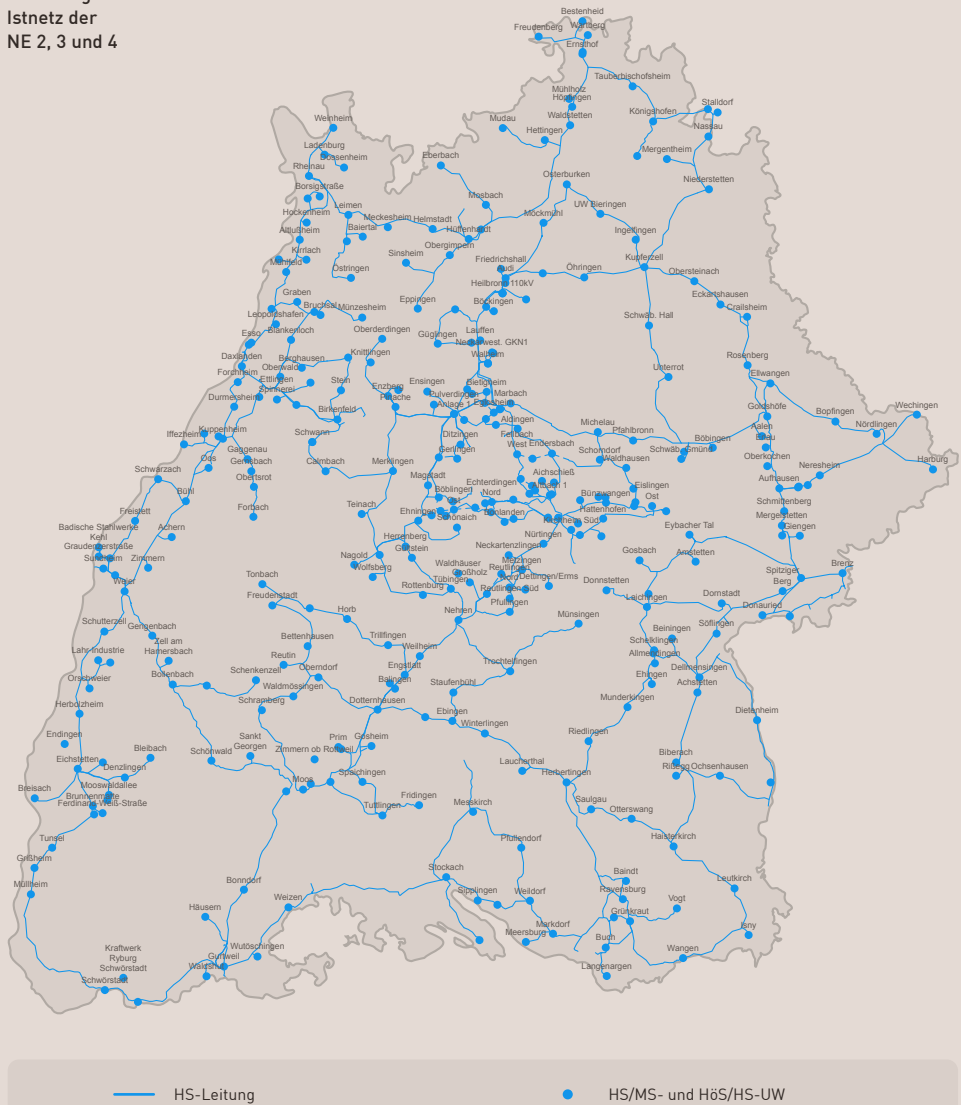
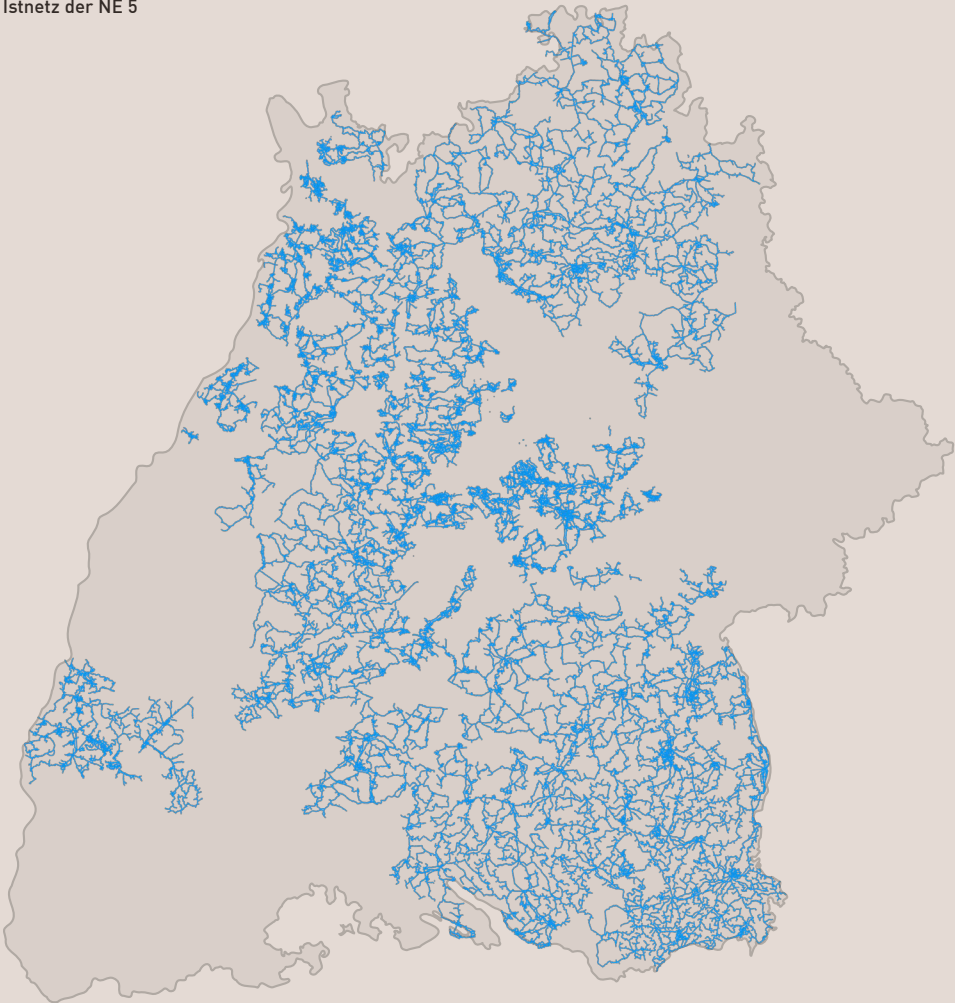

2 Planungsgrundlagen

Im Folgenden wird dargelegt, welches Szenario der Netzausbauplanung zugrunde liegt und wie dieses Szenario bei der Netzausbauplanung berücksichtigt wird.

2.1 Regionalszenario der Planungsregion SÜDWEST

Zur Abstimmung der Netzausbauplanung kommen die Stromverteilnetzbetreiber in sechs Planungsregionen zusammen und veröffentlichen für jede Planungsregion alle zwei Jahre ein Regionalszenario auf [VNBdigital](#) [2]. Die Szenariokennzahlen zu Erzeugung, Verbrauch und Flexibilitäten im Regionalszenario bilden die gemeinsame Grundlage für die Netzausbaupläne der einzelnen Netzbetreiber. Das [Regionalszenario 2023](#) der Planungsregion SÜDWEST orientiert sich stark am Szenariopfad B des Netzentwicklungsplans der Übertragungsnetzbetreiber Version 2023 [3] und berücksichtigt zudem lokale Informationen wie beispielsweise konkrete Einspeise- und Versorgungsanfragen.

Der NAP basiert auf dem Regionalszenario der Planungsregion SÜDWEST vom Juni 2023. Dort sind zudem die Grundlagen der Netzausbauplanung beschrieben, welche bei der Erstellung des Netzausbauplans Anwendung gefunden haben.

Das Regionalszenario besteht gemäß § 14d Absatz 3 EnWG [1] aus einem Entwicklungspfad für die gesetzlich festgelegten Klima- und energiepolitischen Ziele der Bundesregierung für das Zieljahr 2045. Dieser Entwicklungspfad beinhaltet zusätzlich zum Zieljahr 2045 die Stützjahre 2028 und 2033.

Neben den Kennzahlen des Regionalszenarios werden den VNB vorliegende und regional spezifische Informationen berücksichtigt. Dazu zählen bekannte Netzanschlussanfragen von Verbrauchern, EE- und Speicheranlagen, sowie ausgewiesene Potenziale für die technologischen Treiber der Energiewende. Des Weiteren finden speziell ausgewiesene, politische und kommunale Impulse Eingang in die Erstellung des Regionalszenarios.

Tabelle 1 zeigt die Kennzahlen des Regionalszenarios 2023 des gesamten geografischen Gebiets der Planungsregion SÜDWEST. Somit sind in Tabelle 1 sowohl alle berichtspflichtigen als auch alle nicht berichtspflichtigen VNB innerhalb des Gebiets der Planungsregion SÜDWEST enthalten.

Tabelle 1:
Kennzahlen des
Regionalszenarios
des gesamten
geografischen
Gebiets der
Planungsregion
SÜDWEST

Erneuerbare Energien [GW]	Bestand Ende 2022	2028	2033	2037	2045
Wind Onshore	1,8	5,1	7,8	9,9	10,1
PV-Aufdach	4,9	14,5	22,4	28,8	33,6
PV-Freifläche	1,9	8,5	14,0	18,3	21,4
Biomasse	0,9	0,7	0,6	0,5	0,2
Laufwasser	0,6	0,7	0,9	1,0	0,9
Summe	10,1	29,5	45,7	58,5	66,2

Speicheranlagen [GW]	Bestand Ende 2022	2028	2033	2037	2045
Pumpspeicher	0,6	0,7	0,8	0,9	0,9
Großbatteriespeicher	-	0,8	1,5	2,0	3,8
Kleinbatteriespeicher	0,3	4,6	8,1	10,9	15,8
Summe	0,9	6,1	10,4	13,8	20,5

Strombezug	Bestand Ende 2022	2028	2033	2037	2045
Wärmepumpen (HH/GHD) [Mio. Stk.]	0,2	0,9	1,4	1,9	2,2
Elektrofahrzeuge [Mio. Stk.]	0,3	1,8	3,1	4,1	5,3
Gleichzeitige konventionelle Last [GW]	8,7	9,6	10,3	10,9	10,8
DSM (GHD und Industrie) [GW]	0,00	0,3	0,6	0,8	1,3
Power-to-Heat [GW]	-	0,7	1,3	2,1	2,6
Power-to-Gas [GW]	-	0,2	0,4	0,5	0,6

Nicht alle der in Tabelle 1 dargestellten Kennzahlen wirken gleichermaßen auf alle Spannungsebenen. Im Folgenden werden die auslegungsrelevanten Leistungen für das Gebiet dargestellt, welches die Netze BW GmbH je Netzebene versorgt. Hierbei wird zwischen installierter Leistung und gleichzeitig wirksamer Leistung unterschieden. Die gleichzeitig wirksame Leistung wird ausgehend von der installierten Leistung mittels Gleichzeitigkeitsfaktoren ermittelt und gibt die Leistung an, die maximal gleichzeitig an einem Netzknoten auftritt. Diese Gleichzeitigkeitsfaktoren können für dieselbe Kennzahl je Netzebene unterschiedlich sein, da sie teilweise stark von der Anzahl der Anlagen je betrachtetem Aggregationspunkt abhängig sind.

2.2 Hochspannung

Tabelle 2 zeigt die Kennzahlen des Regionalszenarios für das hochspannungsseitig versorgte Netzgebiet der Netze BW GmbH. Dabei wird zwischen der installierten Leistung und der gleichzeitig wirksamen Leistung unterschieden. Neben dem Konzessionsgebiet der Netze BW GmbH sind hier ebenfalls unterlagerte MS- und NS-Netzgebiete von Fremdnetzbetreibern enthalten.

Tabelle 2: Szenariokennzahlen wirksam auf das HS-Netz der Netze BW GmbH

Leistung [GW]	2022		2028		2033		2045	
	Instal- liert	Gleich- zeitig	Instal- liert	Gleich- zeitig	Instal- liert	Gleich- zeitig	Instal- liert	Gleich- zeitig
Wind Onshore	1,8	1,8	5,0	4,8	7,7	7,3	10,0	9,5
PV	6,7	5,1	21,7	16,3	34,1	25,6	51,6	38,7
Biomasse	0,8	0,8	0,7	0,7	0,6	0,6	0,2	0,2
Laufwasser	0,6	0,6	0,7	0,7	0,8	0,8	0,9	0,9
Summe	10,0	8,2	28,1	22,4	43,2	34,3	62,7	49,3
Pumpspeicher	0,4	0,4	0,5	0,5	0,6	0,6	0,7	0,7
Großbatteriespeicher	0,0	0,0	0,8	0,8	1,4	1,4	3,6	3,6
Kleinbatteriespeicher	0,3	0,3	4,2	4,2	7,5	7,5	14,7	14,7
Summe	0,7	0,7	5,5	5,5	9,5	9,5	19,0	19,0
Wärmepumpen	1,1	0,8	5,8	4,5	9,7	7,5	14,5	11,3
Elektrofahrzeuge	3,6	0,6	17,4	2,6	28,9	4,4	44,7	6,8
Gleichzeitige konventionelle Leistung	7,1	6,7	7,8	7,4	8,4	8,0	9,5	9,1
DSM (GHD u. Industrie)	-	-	0,2	0,2	0,4	0,4	1,1	0,9
Power-to-Heat	0,0	0,0	0,5	0,5	1,0	1,0	1,9	1,9
Power-to-Gas	-	-	0,1	0,1	0,1	0,1	0,2	0,2
Summe	11,8	8,1	31,8	15,3	48,5	21,3	72,0	30,1

2.3 Mittelspannung

Tabelle 3 zeigt die Szenariokennzahlen, die im MS-Netz des Konzessionsgebiets der Netze BW GmbH wirksam sind.

Im Unterschied zur Hochspannungsebene sind die Gleichzeitigkeitsfaktoren, die je Szenariokennzahl und Netzknoten für die Berechnung der gleichzeitigen Leistung herangezogen werden, sehr unterschiedlich. Das liegt daran, dass in der Mittelspannung je Netzknoten deutlich weniger Anlagen der jeweiligen Szenariokennzahlen wirksam sind und die Gleichzeitigkeitsfaktoren sehr sensitiv auf die Anzahl der Anlagen je Netzknoten reagieren. Daher ist es nicht möglich einen pauschalen Gleichzeitigkeitsfaktor für die gesamte Mittelspannungsebene anzusetzen. Aus diesem Grund konnte die gleichzeitig wirksame Leistung in Tabelle 3 nicht ausgewiesen werden.

Da bereits heute beobachtet wird, dass die MS-Netze kaum noch Einspeisebegehren von Windkraftanlagen (WKA) aufnehmen können, wird zukünftige Einspeiseleistung aus WKA nicht mehr bei der Zielnetzplanung von MS-Netzen berücksichtigt. Aktuelle Einspeisebegehren mit einem Netzverknüpfungspunkt in der MS werden bei der MS-Zielnetzplanung jedoch angesetzt.



Aus Tabelle 2 geht hervor, dass die Einspeiseleistung aus Biomasse- und Laufwasserkraftwerken konstant bis rückläufig ist. Daher spielen diese beiden Technologien für die Zielnetzplanung von elektrischen Verteilnetze eine untergeordnete Rolle. Aus diesem Grund wird darauf verzichtet, diese in Tabelle 3 auszuweisen.

Des Weiteren wird aktuell davon ausgegangen, dass Großbatteriespeicher und Pumpspeicherkraftwerke aufgrund der großen Leistungsklassen nicht im MS-Netz angeschlossen werden können. Diese Annahme wird von der Beobachtung der Vergabe von Netzverknüpfungspunkten aktueller Anschlussbegehren gestützt. Daher werden diese Kennzahlen in Tabelle 3 nicht aufgeführt.

Tabelle 3:
Szenariokenn-
zahlen wirksam
auf die MS-Ebene
des Konzessions-
gebiets der
Netze BW GmbH

Leistung [GW]	2022	2028	2033	2045
	Inst. Leistung	Inst. Leistung	Inst. Leistung	Inst. Leistung
PV	3,8	11,0	17,0	24,9
Kleinbatteriespeicher	0,2	2,4	4,1	7,1
Wärmepumpen	0,6	3,1	5,2	7,8
Elektrofahrzeuge	0,5	8,0	14,3	22,7
Gleichzeitige konventionelle Leistung	3,5	3,9	4,2	4,8
DSM (GHD u. Industrie)	-	0,1	0,2	0,6
Power-to-Heat	-	0,3	0,5	0,9
Power-to-Gas	-	0,0	0,1	0,1



3 Netzausbauplanung

Nachfolgend wird die Ausbauplanung des elektrischen Verteilernetzes beschrieben, um das in Abschnitt 2 dargelegte Szenario zu integrieren.

Die im späteren Verlauf des Kapitels dargestellten Optimierungs-, Netzausbau- und Netzverstärkungsmaßnahmen sind aus der Sicht einer Bedarfsanalyse ermittelt worden. Des Weiteren sind in der grafischen sowie tabellarischen Darstellung der Maßnahmen, Mengen-gerüste und Plankosten lediglich Maßnahmen erfasst, welche zur Engpassvermeidung oder -minderung notwendig sind. Das bedeutet, sie zeigen den theoretischen Ausbau- und Verstärkungsbedarf, falls das zugrunde gelegte Szenario eintritt. Der NAP verfolgt nicht den Anspruch den realistisch durchführbaren Netzausbau bis zu den jeweiligen Stützjahren darzustellen.

Bei der Darstellung der Maßnahmen werden im NAP nur die Maßnahmen erfasst, welche sich auf Betriebsmittel beziehen, die sich im Eigentum der Netze BW GmbH befinden. Dies betrifft vor allem die Darstellungen in den NE 2 (HöS/HS-UW) und NE 4 (HS/MS-UW). Des Weiteren wurden bei den Zielnetzplanungen verschiedene Alternativen zur Lösung eines Überlastungsproblems untersucht. Die dargestellten Zielnetzmaßnahmen stellen die wirtschaftlich und technisch optimale Maßnahme dar. Alle anderen betrachteten und verworfen Maßnahmenalternativen werden nicht dargestellt.

Alle ausgewiesenen Kosten stellen grobe Plankosten dar und beinhalten keine Kostensteigerungen auf Basis einer angenommenen Inflation bis 2045.

3.1 Hochspannung

Die für die Engpassvermeidung oder -minderung erforderlichen Optimierungs-, Verstärkungs- und Ausbaumaßnahmen je Zeitraum werden in der Tabelle 4 zusammenfassend dargestellt. Diese werden im Rahmen einer gemeinsamen Zielnetzplanung mit dem Übertragungsnetzbetreiber TransnetBW GmbH ermittelt.

Aufgrund der zunehmenden Einspeiseleistung aus Erneuerbaren Energien (EE) vom Verteilnetz (NE 3) in die Übertragungsnetzebene (NE 1) sowie einem erhöhten Bedarf an elektrischer Bezugsleistung von der NE 1 in die NE 3, wird eine erhöhte HöS/HS-Transformatorkapazität benötigt. Daher sind neben den Maßnahmen der NE 3 und NE 4 ebenfalls die Maßnahmen der NE 2 (HöS/HS-Umspannebene) aufgeführt.

Alle Tabellen und Abbildungen beinhalten Verstärkungs-, Ersatzneubau- sowie Neubaumaßnahmen auf "grüner Wiese".



Zeitraum	Maßnahme	Geschätzte Menge	Geschätzte Kosten [Mrd. €]
2023 bis 2028 (bis T+5)	NE 2 HöS/HS-UW	22 UW	0,5
	NE 3 HS-Leitungen	700 km	1,1
	NE 4 HS/MS-UW	219 UW	3,6
2029 bis 2033 (T+6 bis T+10)	NE 2 HöS/HS-UW	27 UW	0,6
	NE 3 HS-Leitungen	2.300 km	3,5
	NE 4 HS/MS-UW	61 UW	1,0
2034 bis 2045 (T+11 bis Zielnetzjahr)	NE 2 HöS/HS-UW	-	-
	NE 3 HS-Leitungen	-	-
	NE 4 HS/MS-UW	40 UW	0,7

Tabelle 4:
Aggregierte
und geschätzte
Mengengerüste
und Kosten NE 2,
3 und 4

In diesem Abschnitt werden sowohl Engpass- als auch Maßnahmenkarten für die NE 2, 3 und 4 dargestellt. Sowohl die Engpässe als auch die Maßnahmen wurden auf Basis des zugrunde gelegten Szenarios ermittelt.

Die Engpasskarten zeigen die Betriebsmittel der NE 3 und 4, die im Zieljahr 2045 gemäß Szenario überlastet sein werden. Die Maßnahmenkarten beinhalten die Maßnahmen, welche zum einen im Zeitraum bis 2028 und zum anderen im Zeitraum 2029 bis 2033 notwendig sind.

Wie bereits beschrieben handelt es sich hierbei um eine bedarfsorientierte Darstellung der Maßnahmen, welche nötig sind, um das zugrunde gelegte Szenario zu integrieren. Viele der gezeigten Maßnahmen befinden sich noch in einem sehr unkonkreten Stand der planerischen Überlegungen und können sich in den nächsten Jahren noch signifikant ändern. Die flächig eingefärbten Bereiche, für neu zu bauende UW und Leitungstrassen, sind als grobe Suchräume in einem sehr frühen Planungsstand zu verstehen.

3.1.1 Netzkarten NE 2 und 3

Abbildung 3:
Engpässe in der
NE 3 für das
Zieljahr 2045

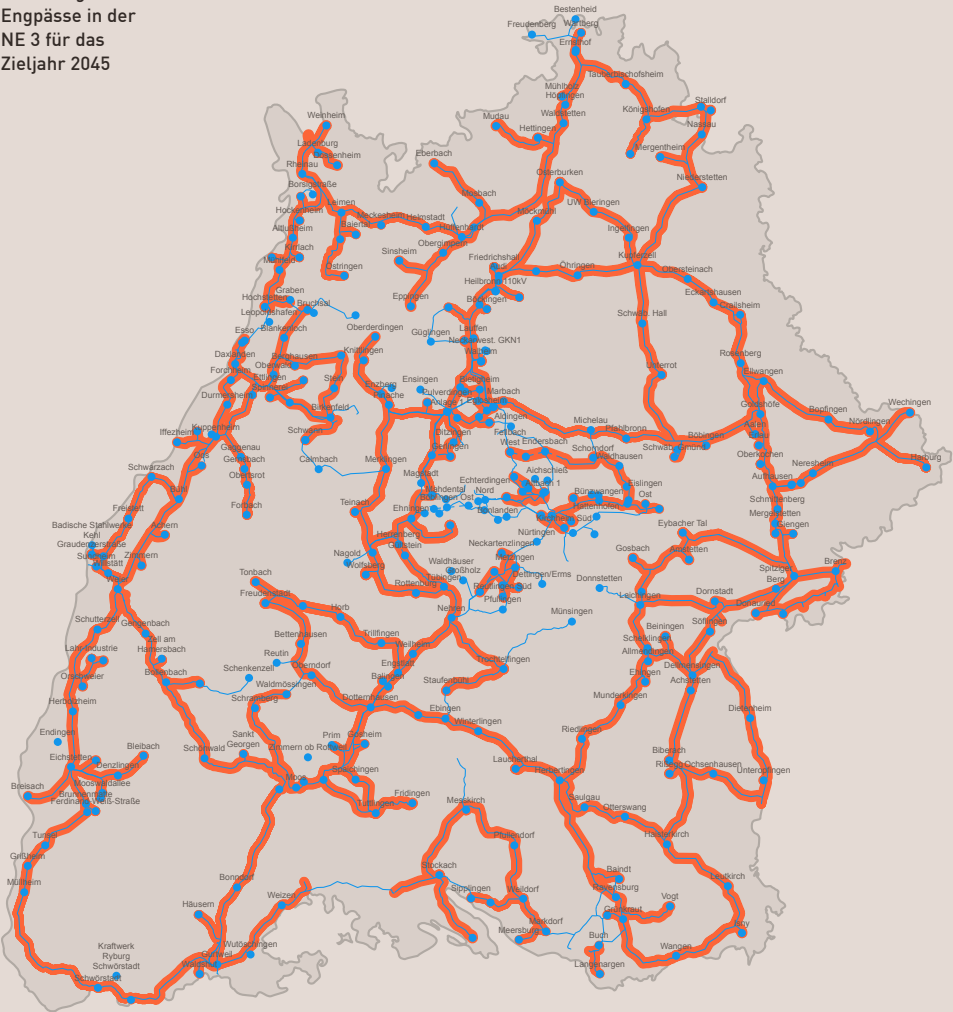

— HS-Leitung

• HS/MS- und HöS/HS-UW

— Leitungsengpass

Abbildung 4:
Maßnahmen in den
NE 2 und 3 für den
Zeitraum bis 2028



Abbildung 5:
Maßnahmen in
den NE 2 und 3
für den Zeitraum
2029 bis 2033



3.1.2 Netzkarten NE 4

Abbildung 6:
Engpässe in der
NE 4 für das
Zieljahr 2045

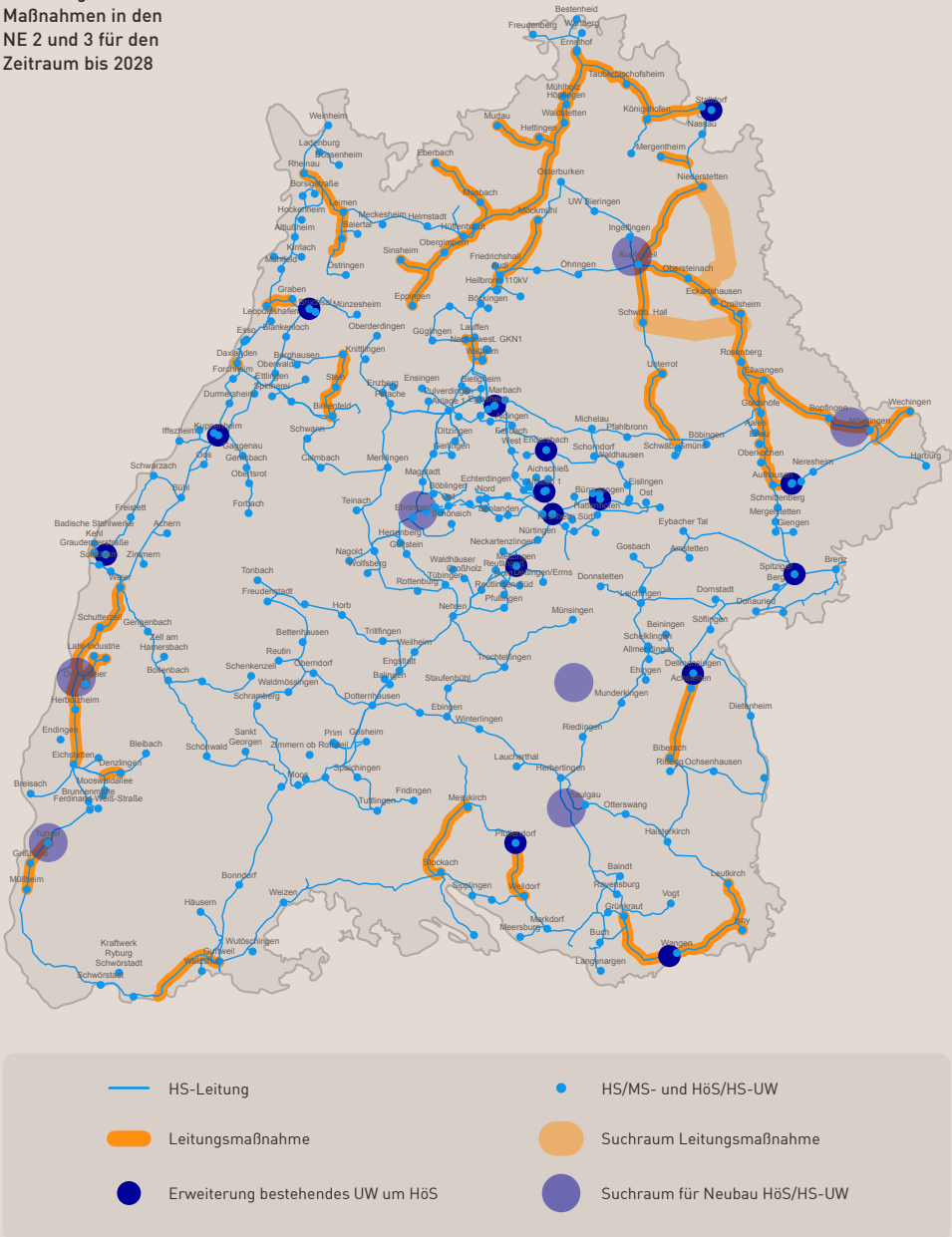
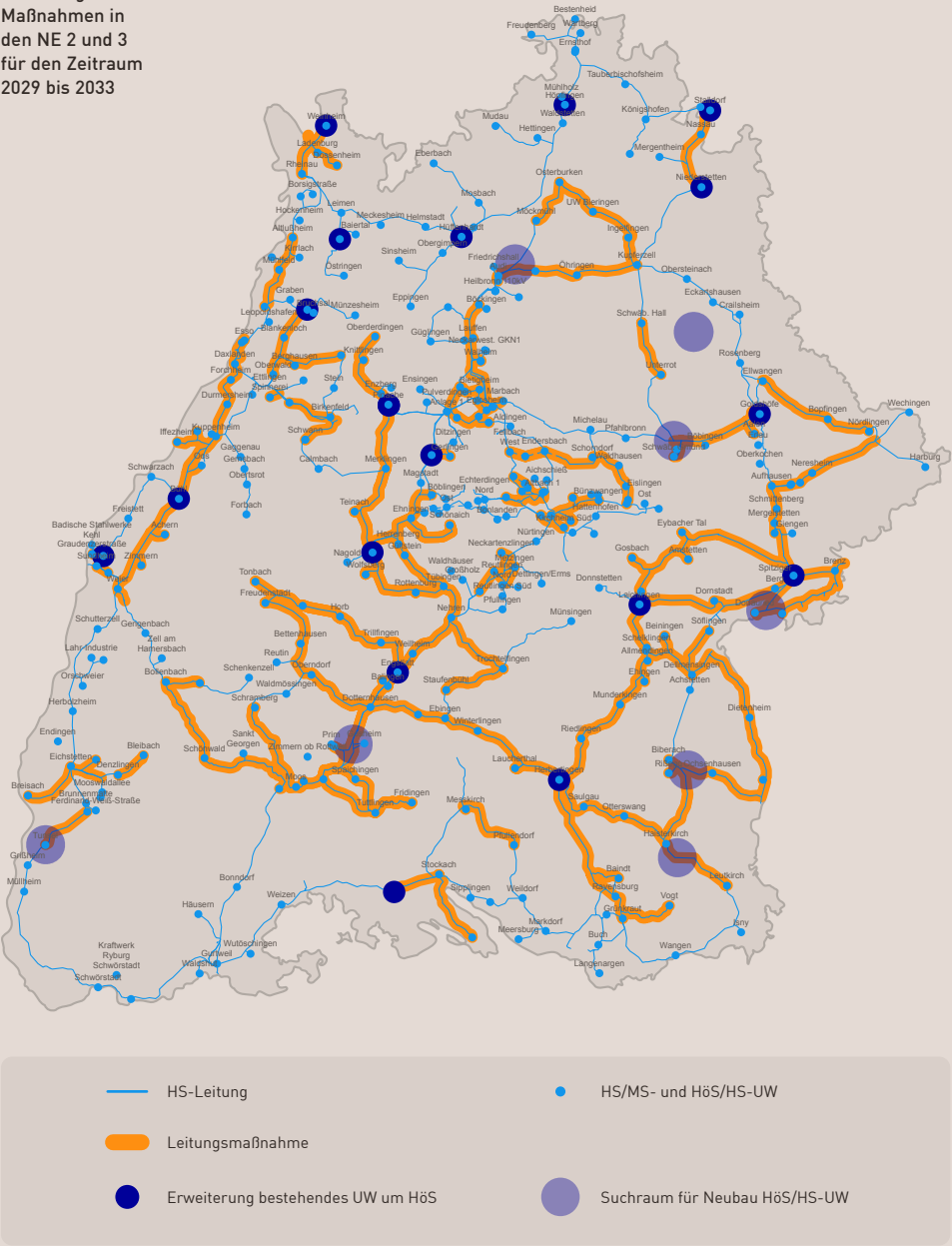
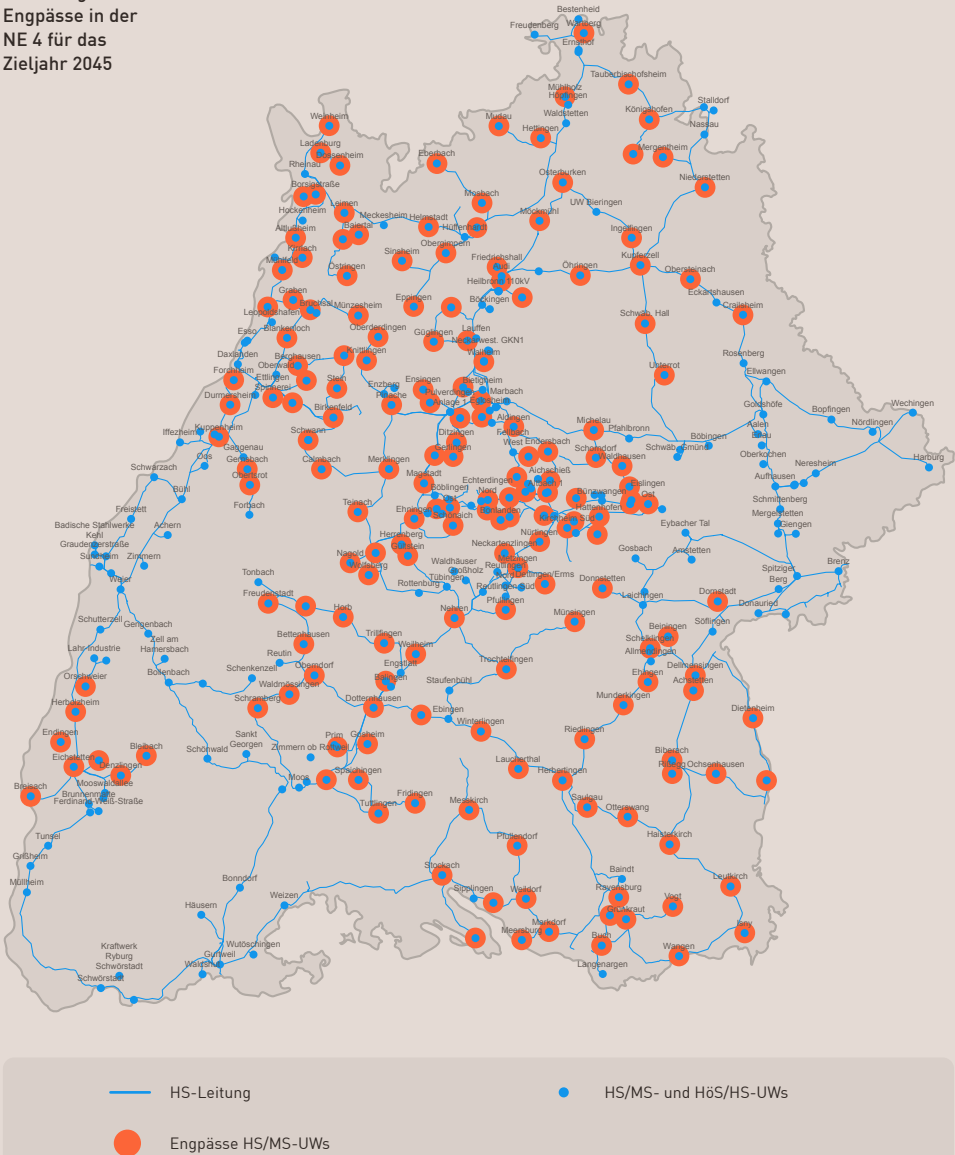

**Abbildung 7:
Maßnahmen in
der NE 4 für den
Zeitraum bis 2028**



Abbildung 8:
Maßnahmen in
der NE 4 für
den Zeitraum
2029 bis 2033



3.2 Mittel- und Niederspannung

Wie für die Hochspannung werden die für die Engpassvermeidung oder -minderung erforderlichen Optimierungs-, Verstärkungs- und Ausbaumaßnahmen je Zeitraum in der nachfolgenden Tabelle 5 zusammenfassend dargestellt. Unterschieden wird in Leitungs- (Kabel und Freileitungen) und ONS-Maßnahmen.

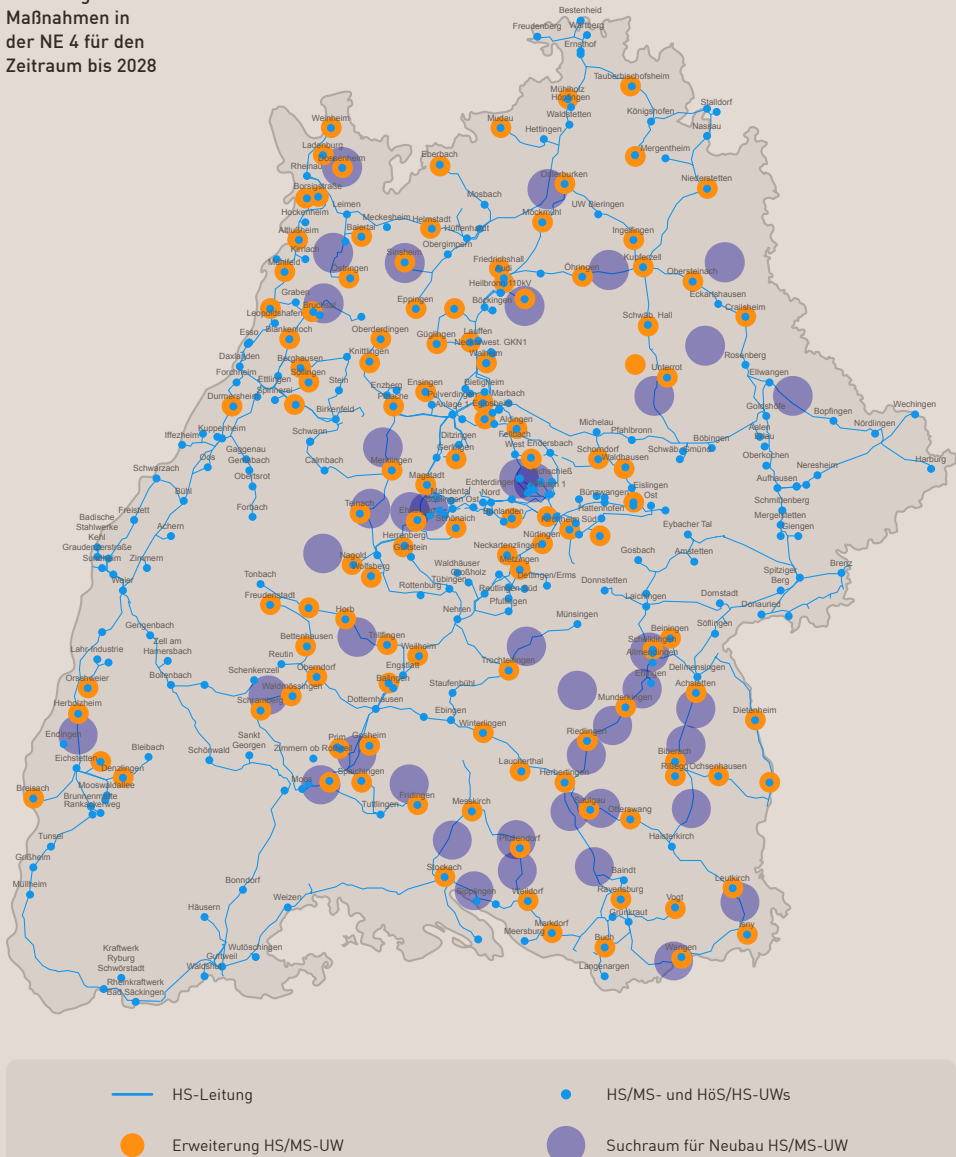
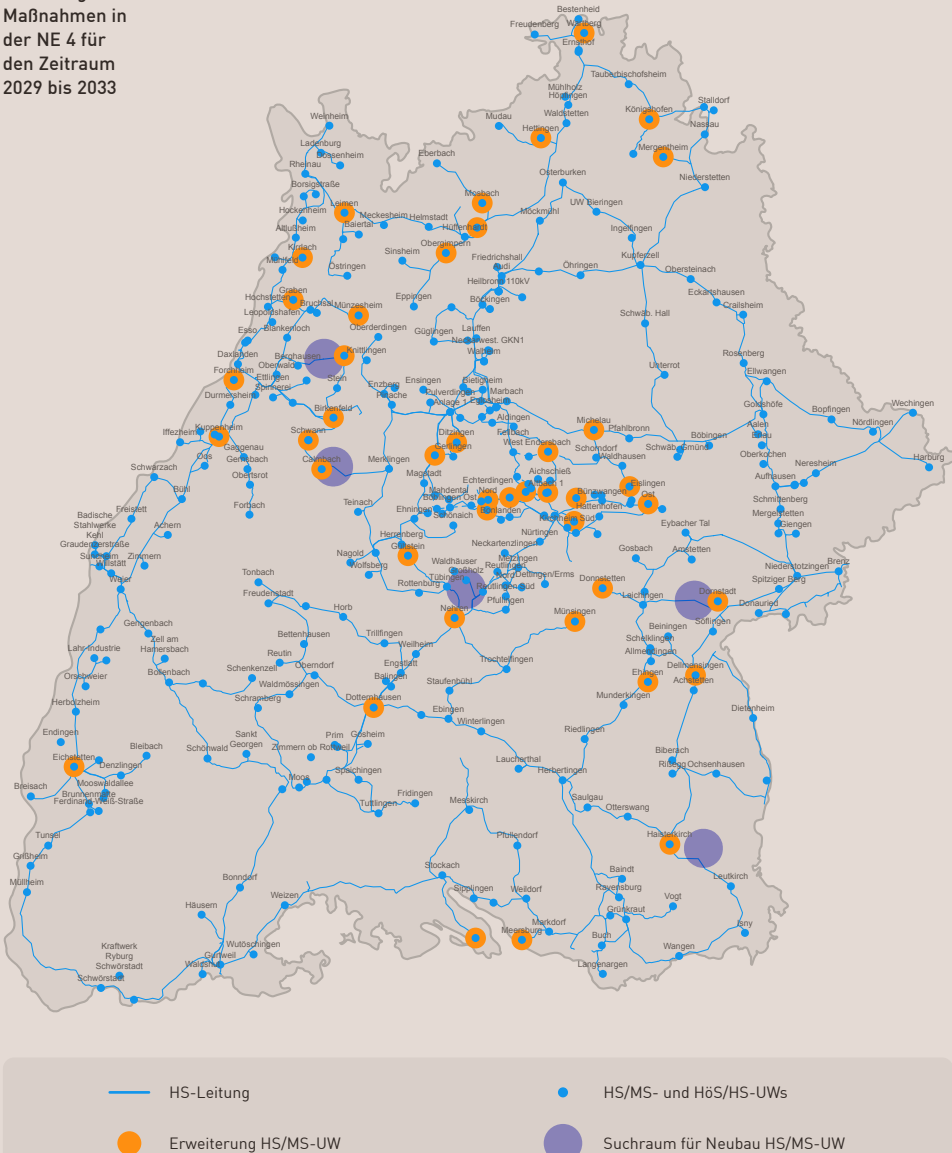
Tabelle 5:
Aggregierte
und geschätzte
Mengengerüste
und Kosten NE 5
und 6

Zeitraum	Maßnahme	Geschätzte Menge	Geschätzte Kosten [Mrd. €]
2023 bis 2028 (T+5)	NE 5 MS-Leitungen	22.500 km	5,3
	NE 6 ONS	8.800 ONS	0,8
	NE 7 NS-Leitungen	18.000 km	2,6
2029 bis 2033 (T+6 bis T+10)	NE 5 MS-Leitungen	9.400 km	2,2
	NE 6 ONS	11.000 ONS	0,9
	NE 7 NS-Leitungen	8.400 km	1,2
2034 bis 2045 (T+11 bis Zielnetzjahr)	NE 5 MS-Leitungen	7.700 km	1,8
	NE 6 ONS	13.000 ONS	1,0
	NE 7 NS-Leitungen	10.900 km	1,6

Abbildung 11 zeigt alle Maßnahmen der NE 5, die bereits konkret geplant sind und bis zum Jahr 2028 benötigt werden. Der Bedarf an Optimierungs-, Verstärkungs- und Ausbaumaßnahmen, der sich bis zum Jahr 2028 aus dem zugrunde gelegten Szenario ergibt, übersteigt allerdings die bereits konkret geplanten Maßnahmen der NE 5 deutlich. Bis zum Zeitpunkt der Veröffentlichung des NAP war noch keine detaillierte MS-Zielnetzplanung, inklusive Ermittlung aller MS-Zielnetzmaßnahmen, auf Basis des Szenarios bis 2028 möglich. Daher spiegeln die Maßnahmen in Abbildung 11 nur einen Teil der in Tabelle 5 bis 2028 ausgewiesenen, geschätzten Mengen und Kosten wider.

Für die NE 5 wurde des Weiteren noch der Bedarf an notwendigem Netzausbau für das Zieljahr 2045 ermittelt. Grundlage bildete hierfür das bestehende Mittelspannungsnetz unter Einbeziehung der Prognosen auf Basis der Szenariokennzahlen. Für die Berechnung wurden die auf Ortsteile regionalisierten Szenariokennzahlen angewandt.

Abbildung 9 stellt alle Engpässe der NE 5 für das Zieljahr 2045 dar. Die der Karte zugrundeliegenden Berechnungen lieferten die Basis für die Abschätzung der Mengen und Kosten in Tabelle 5.

Bei der NE 6 konnte ebenfalls mit den auf Ortsteile regionalisierten Szenariokennzahlen ein Ausbaubedarf für die Ortsnetzstationen ermittelt werden. Die Engpässe, welche sich aus dieser Berechnung ergeben, sind in Abbildung 10 dargestellt. Die der Karte zugrundeliegenden Berechnungen lieferten, wie bei NE 5, die Basis für die Abschätzung der Mengen und Kosten in Tabelle 5.



3.2.1 Netzkarten NE 5 und 6

Abbildung 9:
Engpässe der
NE 5 für das
Zieljahr 2045

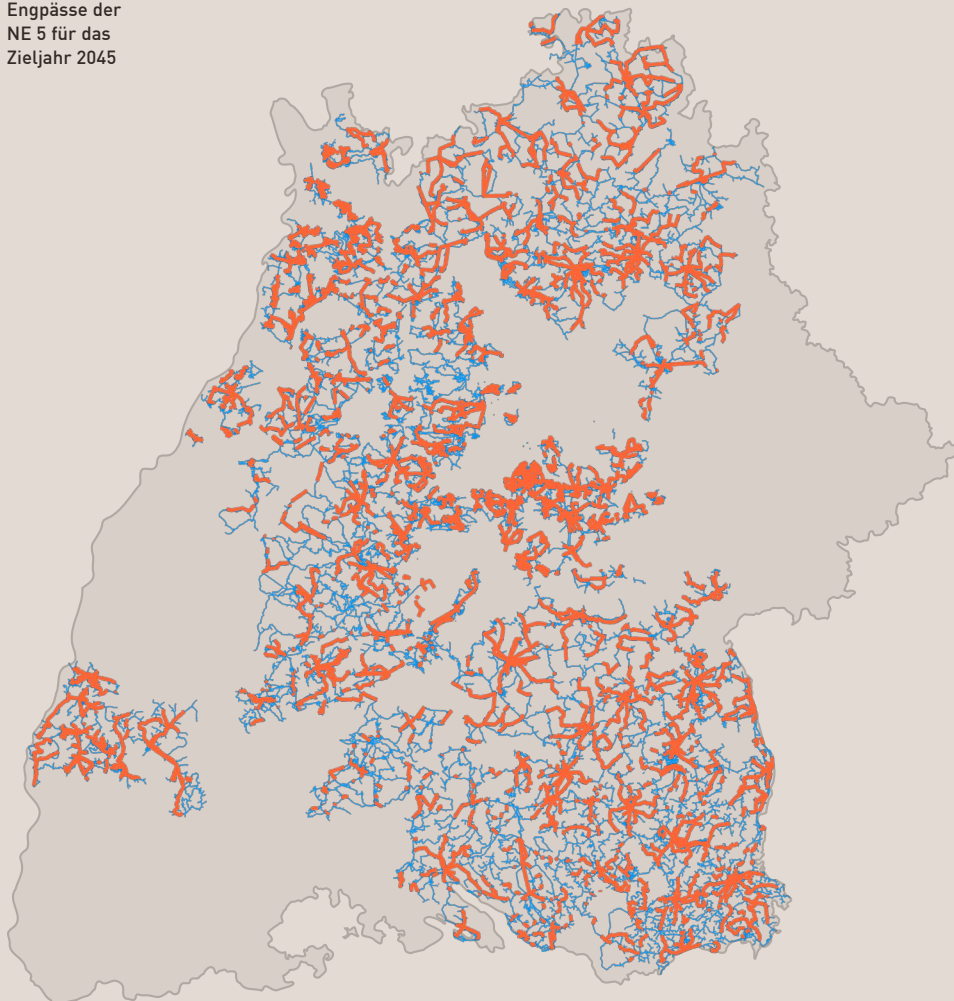

— MS-Leitung

— Leitungsengpass

Abbildung 10:
Engpässe in der
NE 6 für das
Zieljahr 2045

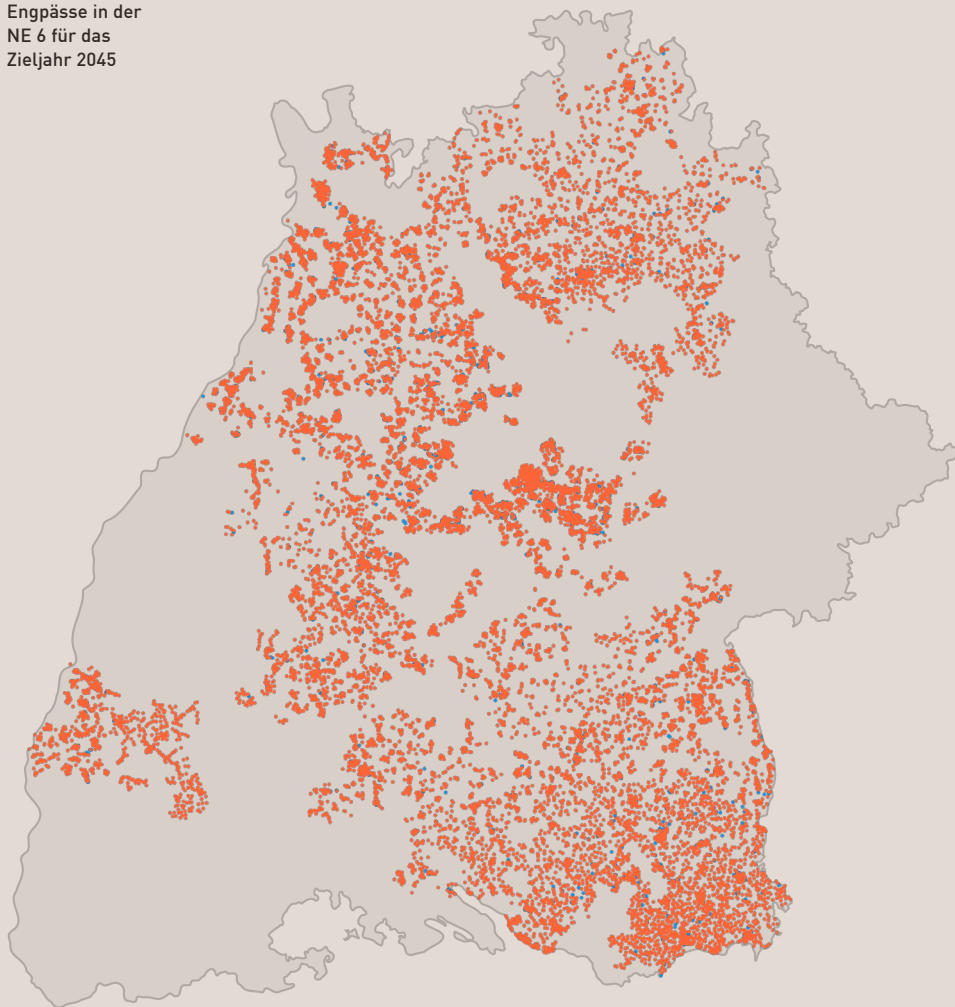

● MS/NS-Umspannstation

● MS/NS-Engpassstation

Abbildung 11:
Konkret geplante
Maßnahmen in
der NE 5 für den
Zeitraum bis 2028

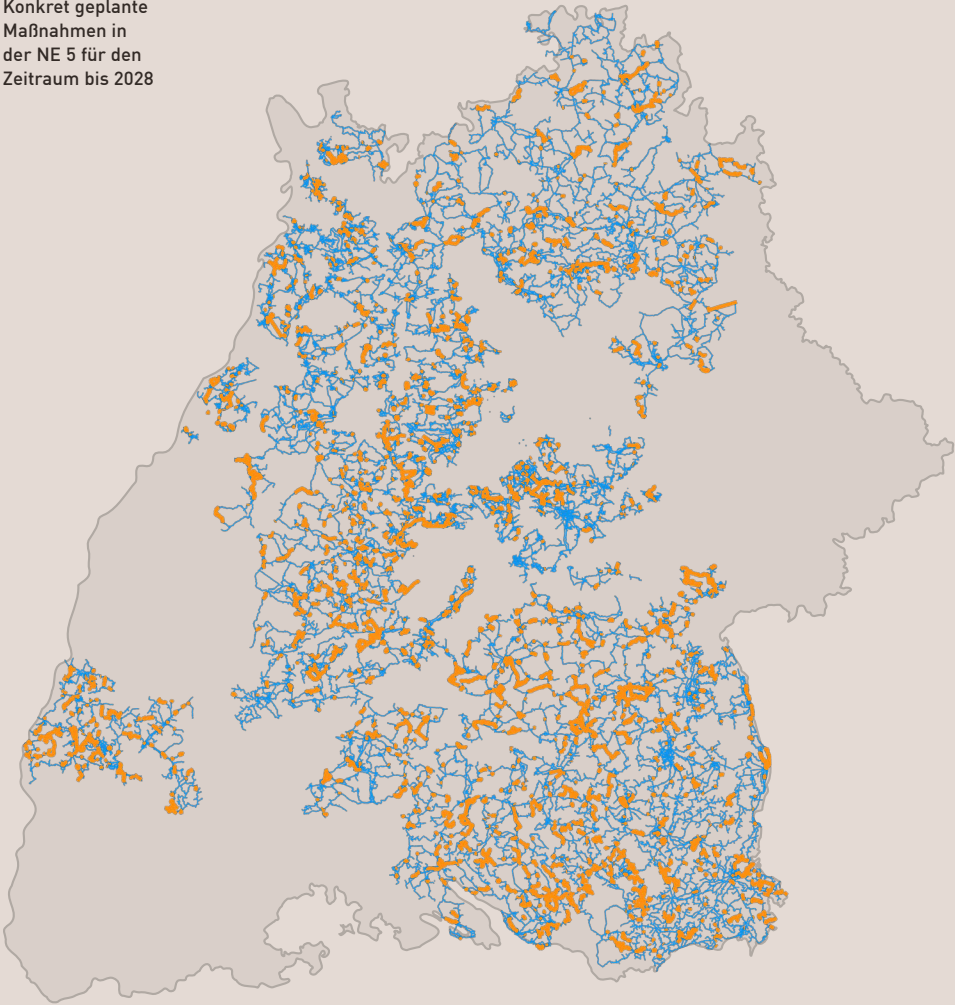

— MS-Leitung

— Leitungsmaßnahme

3.3 Energieeffizienz- und Nachfragesteuerungsmaßnahmen

Energieeffizienzmaßnahmen sind grundsätzlich in den Prognosen der Regionalszenarien berücksichtigt. Im Vergleich zu den erwarteten Verbrauchssteigerungen für elektrische Wärmeerzeugung, Elektromobilität und der Substitution fossiler Energieträger durch strombasierte Anwendungen in der Industrie sind Energieeffizienzmaßnahmen vernachlässigbar klein. Die separate Ausweisung von Energieeffizienzmaßnahmen brächte keinen Mehrwert für die Genauigkeit der Szenariokennzahlen.

Die VNB verstehen sich grundsätzlich als Dienstleister mit dem Ziel, dass die Netzkunden unbeeinflusst von möglichen Netzengpässen ihr Geschäftsmodell verfolgen können. Entstehende Netzengpässe sind daher immer als temporär zu betrachten. In diesem Sinne ist auch der [Beschluss BK6-22-300](#) der Bundesnetzagentur vom 27. November 2023 zu verstehen, aus dem folgendes hervorgeht: Bei erwartetem mehrfachem Einsatz von Nachfragesteuerungsmaßnahmen nach § 14a EnWG [1] ist dieser Engpass in der Netzausbauplanung zu berücksichtigen und Abhilfemaßnahmen zu prüfen. Im NAP sind daher engpassfreie Zielnetze ohne den Einsatz von Nachfragesteuerungsmaßnahmen zu beschreiben.

3.4 Verzögerungen

Der Ausbau des Stromnetzes ist ein zentraler Baustein der Energiewende und für die Erreichung der Klimaneutralität. Doch trotz der Dringlichkeit dieses Vorhabens kommt es immer wieder zu Verzögerungen. Die Gründe dafür sind vielfältig und komplex.

Eines der Hauptprobleme sind die langwierigen Genehmigungsverfahren. Diese sind notwendig, um Umweltauflagen zu erfüllen und die Sicherheit der Anlagen zu gewährleisten, aber sie können sich über Jahre hinziehen. Jedes Projekt muss eine Vielzahl von Genehmigungen auf kommunaler, Landes- und Bundesebene durchlaufen, und jeder Schritt ist mit umfangreichen Prüfungen und möglichen Einsprüchen verbunden.

Ein weiterer Faktor ist der Fachkräftemangel. Der Bedarf an für komplexe Netzausbauprojekte qualifizierten Fachkräften übersteigt oft das Angebot. Dies führt zu Engpässen bei der Projektumsetzung und kann die Fertigstellung von Netzausbauvorhaben verzögern.

Netzausbauplanung

Lieferengpässe bei Materialien und technischen Komponenten, wie sie beispielsweise durch globale Krisen oder Handelskonflikte verursacht werden können, stellen eine weitere Herausforderung dar. Hochspezialisierte Bauteile, die für den Bau von Umspannwerken oder Übertragungsleitungen benötigt werden, haben oft lange Vorlaufzeiten und sind von wenigen Herstellern abhängig.

Die durch das Ziel der Klimaneutralität bedingten Neuplanungen erfordern eine Überarbeitung der bisherigen Netzplanung. Die Integration erneuerbarer Energien und die Dezentralisierung der Energieerzeugung führen zu neuen Anforderungen an das Stromnetz. Dies führt zu zeitaufwendigen Anpassungen bestehender Pläne und Entwicklung neuer Konzepte.

Die Abstimmung mit vor- und nachgelagerten Netzbetreibern ist ebenfalls ein komplexer Prozess. Jedes Netzausbauprojekt muss in das bestehende System integriert werden, was eine enge Koordination mit anderen Netzbetreibern erfordert. Unterschiedliche Interessen und technische Anforderungen müssen in Einklang gebracht werden.

Bei der Flächensicherung und Standortsuche – insbesondere bei UW-Projekten – stoßen Netzbetreiber oft auf Schwierigkeiten. Die Suche nach geeigneten Standorten, die sowohl technisch als auch ökologisch und sozial verträglich sind, ist ein langwieriger Prozess. Hinzu kommt der Wettbewerb um Flächen mit anderen Nutzungsarten wie Landwirtschaft oder Wohnbau.

Schließlich spielt die Beteiligung der Öffentlichkeit eine wichtige Rolle. Bürgerinnen und Bürger haben das Recht, Einwendungen gegen geplante Netzausbauprojekte zu erheben. Diese Einwendungen müssen ernst genommen und geprüft werden, was den Prozess zusätzlich verlängern kann. Die Akzeptanz in der Bevölkerung ist für den Erfolg von Netzausbauprojekten entscheidend, doch sie kann auch zu Verzögerungen führen, wenn Bedenken ausgeräumt und Kompromisse gefunden werden müssen.

Zusammenfassend lässt sich sagen, dass der Netzausbau im Stromnetz eine komplexe und durch eine Vielzahl von Faktoren beeinflusste Aufgabe ist. Von bürokratischen Hürden über technische und personelle Ressourcen bis hin zur öffentlichen Akzeptanz – all diese Aspekte müssen berücksichtigt werden, um die Energiewende erfolgreich voranzutreiben.

4 Bedarf an Systemdienstleistungen und Flexibilitätsnutzung

4.1 Bedarf an Systemdienstleistungen

Bislang wurde der Blindleistungsbedarf der 110-kV-Netze mit Hilfe des Übertragungsnetzbetreibers sowie durch den Einsatz von Drosselspulen gedeckt. Zukünftig sollen die zur Spannungshaltung erforderlichen Blindleistungsbedarfe u. a. durch marktliche Beschaffung bereitgestellt werden. Zusammen mit unserem Übertragungsnetzbetreiber haben wir bereits ein Projekt initiiert, um marktlich zu beschaffende Blindleistungsbedarfe zu quantifizieren. Zum jetzigen Zeitpunkt ist eine genaue Angabe dieser Werte nicht möglich.

4.2 Flexibilitätsnutzung

Das Thema Flexibilitätsnutzung wird von der Netze BW GmbH als sehr relevant eingeschätzt und in diversen Forschungsprojekten behandelt. Darüber hinaus wird die Umsetzung des § 14a EnWG [1] bei der Netze BW GmbH intensiv vorbereitet und ausgerollt. Untenstehend ist eine Auswahl der Forschungsvorhaben zum Thema Flexibilitätsnutzung aufgeführt.



4.2.1 Projekt flexQgrid

Das vom BMWK geförderte Projekt flexQgrid hat von 2019 - 2023 eine Lösung getestet, wie Engpässe im Nieder- und Mittelspannungsnetz durch gleichzeitige Einspeisung von Photovoltaik oder neuen Verbrauchern mit hohen Lastspitzen automatisiert erkannt und durch intelligente Steuerung behoben oder bereits vorab durch Prognosen vermieden werden können. Zum Einsatz kamen dabei intelligente Messsysteme und Steuerboxen sowie die dazugehörige Infrastruktur, die weiterentwickelt und getestet wurde. Diese Lösung wurde in einem 17-monatigen Feldtest in der Gemeinde Freiamt gemeinsam mit den Bürger*innen untersucht. Die Ergebnisse des Projektes fließen nun in die Umsetzung des § 14a EnWG [1] zur Steuerung steuerbarer Verbrauchseinrichtungen mit ein und legen dafür bereits einen ersten Grundstein. Weitere Informationen sind auf der [Projekt-Homepage](#) einsehbar.

4.2.2 Netzintegration Elektromobilität

Im Rahmen unserer NETZlabore zum Thema Elektromobilität wurde gemeinsam mit unseren Feldtestteilnehmenden untersucht, wie Elektroautos bestmöglich in unser Stromnetz integriert werden können. Eine hohe Anzahl an gleichzeitigen Ladevorgängen z. B. in den Abendstunden kann unter Umständen zu Lastspitzen im örtlichen Stromnetz führen. Jedoch ist für das Laden der Fahrzeuge die Standzeit in der Regel wesentlich größer als die eigentliche Ladezeit. Dies schafft ein großes Flexibilitätspotenzial. In unseren NETZlaboren konnten wir durch eine intelligente netzdienliche Steuerung Lastspitzen im Stromnetz vermeiden, indem die Ladeleistung gezielt reduziert wurde, ohne die Mobilität der Kund*innen einzuschränken. Weitere Informationen sind der [Projekt-Homepage](#) zu entnehmen.



5 Spitzenkappung nach § 11 Absatz 2 EnWG

Um den Netzausbaubedarf zu reduzieren, gibt es seit 2016 nach § 11 Abs.2 EnWG [3] die Möglichkeit, ein gezieltes Abregeln von Einspeisespitzen im Rahmen der Netzplanung zu berücksichtigen. Diese sogenannte Spitzenkappung kann jeder Netzbetreiber nur auf die jeweils unmittelbar an das eigene Netz angeschlossenen Wind- und PV-Anlagen anwenden. Die Betrachtung wurde nach dem [FNN-Hinweis „Spitzenkappung – Ein neuer planerischer Freiheitsgrad“](#) [4] mit bundeseinheitlichen Reduktionsfaktoren durchgeführt. Hierbei werden WKA mit 87 % ihrer Nennleistung und PV-Anlagen mit 70 % ihrer Modulleistung berücksichtigt.

6 Stellungnahmen

Vom 1. Mai 2024 bis zum 22. Mai 2024 besteht auf [VNBdigital](#) die Möglichkeit, eine Stellungnahme zum vorliegenden Netzausbauplan einzureichen. Wir behalten uns das Recht vor, sachfremde oder unangemessene Stellungnahmen nicht zu veröffentlichen.

Literaturverzeichnis

- [1] Gesetz über die Elektrizitäts- und Gasversorgung (Energiewirtschaftsgesetz - EnWG), 15. Februar 2024.
- [2] Planungsregion SÜDWEST, „Regionalszenario 2023,“ 2023.
- [3] „Netzentwicklungsplan Strom 2037/2045 (2023),“ 2023. [Online].
Available: <https://www.netzentwicklungsplan.de/>.
- [4] VDE FNN, „FNN-Hinweis Spitzenkappung - ein neuer planerischer Freiheitsgrad,“ 2017.
[Online]. Available: <https://www.vde.com/de/fnn/arbeitsgebiete/netzbetrieb-sicherheit/netzplanung/spitzenkappung>.



Weiter Informationen zum
Netzausbauplan finden Sie unter:

www.netze-bw.de/unsernetz/netzausbau

Maßnahmenplan NE 2 - konkrete Maßnahmen

Ifd. Nr.	Maßnahme	Projektkategorie	Betriebsmittel	netztechnische Begründung für den Netzausbau	Stand Genehmigungsverfahren	Vorrangig betroffene Netz- oder Umspannebene
UW 1	UW Kork	Neubau	Umspannwerk	Zubau Verbraucher	abgeschlossen	HS
UW 27	UW Hoheneck	Neubau	Umspannwerk	Zubau Verbraucher	abgeschlossen	HS

Maßnahmenplan NE 3 - konkrete Maßnahmen

lfd. Nr.	Maßnahme	Projektkategorie	Betriebsmittel	Länge des zugebauten, optimierten oder ersetzen Leitungsabschnitts [km]	netztechnische Begründung für den Netzausbau	Stand Genehmigungsverfahren	Vorrangig betroffene Netz- oder Umspannebene
1	Leimen-Rheinau	Ersatz(neubau) mit Erhöhung der Übertragungskapazität	Freileitung	15,0	Kein Zubau (reiner Ersatz, N-1 Sicherheit, Sonstiges)	abgeschlossen	HS
3,1	Königshofen - Stalldorf	Netzoptimierung und -verstärkung	Freileitung	9,0	Zubau EE-Anlagen	abgeschlossen	HS
3,2	Mergentheim - Stalldorf	Netzoptimierung und -verstärkung	Freileitung	8,0	Zubau EE-Anlagen	abgeschlossen	HS
4,1	Heilbronn - Möckmühl	Ersatz(neubau) mit Erhöhung der Übertragungskapazität	Freileitung	22,0	Zubau EE-Anlagen	bereits eingeleitet	HS
10,1	Goldshöfe - Ellwangen	Netzoptimierung und -verstärkung	Freileitung + Kabel	10,0	Zubau EE-Anlagen	abgeschlossen	HS
10,2	Goldshöfe - Nördlingen	Netzoptimierung und -verstärkung	Freileitung + Kabel	21,0	Zubau EE-Anlagen	abgeschlossen	HS
20,3	Kändelweg - Hochstetten (2. Stromkreis)	Ersatz(neubau) mit Erhöhung der Übertragungskapazität	Leitung + UW	17,0	Kein Zubau (reiner Ersatz, N-1 Sicherheit, Sonstiges)	keine Genehmigung erforderlich	HS
31	Kork - Graudenzerstraße	Ersatz(neubau) mit Erhöhung der Übertragungskapazität	Freileitung	4,0	Zubau Verbraucher	abgeschlossen	HS

Maßnahmenplan NE 3 + 4 konkrete Maßnahmen

Ifd. Nr.	Maßnahme	Projektkategorie	Betriebsmittel	netztechnische Begründung für den Netzausbau	Stand Genehmigungsverfahren	Vorrangig betroffene Netz- oder Umspannebene
P.003867	0212 Leistungserhöhung Mercedes Benz	Ersatz(neubau) mit Erhöhung der Übertragungskapazität	HS-Leitungsanlage	Zubau Erzeugung und Verbrauch	noch nicht eingeleitet	HS
M.S.033427	A: LA 0321 HOHNG-GOHOFE: EEG	Ersatz(neubau) mit Erhöhung der Übertragungskapazität	HS-Leitungsanlage	Zubau Erzeugung und Verbrauch	bereits eingeleitet	HS
M.S.033426	A: LA 0325 KUPZL-HOHNG: EEG	Ersatz(neubau) mit Erhöhung der Übertragungskapazität	HS-Leitungsanlage	Zubau Erzeugung und Verbrauch	bereits eingeleitet	HS
M.S.033429	A: LA 0409 CRHEI-JAGHM: EEG	Ersatz(neubau) mit Erhöhung der Übertragungskapazität	HS-Leitungsanlage	Zubau Erzeugung und Verbrauch	bereits eingeleitet	HS
M.S.033430	A: LA 0410 ONOHM-CRHEI: EEG	Ersatz(neubau) mit Erhöhung der Übertragungskapazität	HS-Leitungsanlage	Zubau Erzeugung und Verbrauch	bereits eingeleitet	HS
M.S.018904	Austausch 1-Leiter-Gas-InDr-Kabel MARBA	Ersatz(neubau) mit Erhöhung der Übertragungskapazität	HS-Kabelanlage	Zubau Erzeugung und Verbrauch	noch nicht eingeleitet	HS
M.S.029514	B:FL Anl.1610 Gewerbepark hoch3 OG	Ersatz(neubau) mit Erhöhung der Übertragungskapazität	HS-Leitungsanlage	Zubau Erzeugung und Verbrauch	bereits eingeleitet	HS
M.S.042874	EHN-LAN: Rückbau Schotterwege	Rückbau / Altlastentsorgung	HS-Leitungsanlage	Zubau Erzeugung und Verbrauch	abgeschlossen	HS
P.001773	Gestängeentwickl A30-2019-22 (EZ2/ WZ2)	Ersatz(neubau) mit Erhöhung der Übertragungskapazität	HS-Kabelanlage	Zubau Erzeugung und Verbrauch	abgeschlossen	HS
M.S.041648	Gestängeentwicklung A30 (2er-Bündel)	Ersatz(neubau) mit Erhöhung der Übertragungskapazität	HS-Kabelanlage	Zubau Erzeugung und Verbrauch	abgeschlossen	HS
P.001934	LA 0001: Anschluss Kunden-UW HOSSK EEG	Netzoptimierung und -verstärkung	HS-Leitungsanlage	Zubau Erzeugung und Verbrauch	abgeschlossen	HS
P.001897	LA 0001: Anschluss UW FRONH	Ersatz(neubau) mit Erhöhung der Übertragungskapazität	HS-Leitungsanlage	Zubau Erzeugung und Verbrauch	noch nicht eingeleitet	HS
M.S.041178	LA 0011 GRKRA-RAVBG: Endverk. M.20 - RAV	Neubau	HS-Kabelanlage	Zubau Erzeugung und Verbrauch	bereits eingeleitet	HS
P.000144	LA 0022 GOEGL-DIEHM: Aufleg. 2.SK u. LWL	Ersatz(neubau) mit Erhöhung der Übertragungskapazität	HS-Leitungsanlage	Zubau Erzeugung und Verbrauch	noch nicht eingeleitet	HS
P.004013	LA 0022 Schaden Mast 0053	Ersatz(neubau) mit Erhöhung der Übertragungskapazität	HS-Leitungsanlage	Zubau Erzeugung und Verbrauch	bereits eingeleitet	HS
P.002495	LA 0026 DELLM - ULSUD, MS-Abbau	Rückbau / Altlastentsorgung	HS-Leitungsanlage	Zubau Erzeugung und Verbrauch	bereits eingeleitet	HS
P.000147	LA 0026 DELLM-ULSUD: LWL auflegen	Neubau	HS-Leitungsanlage	Zubau Erzeugung und Verbrauch	noch nicht eingeleitet	HS
P.002692	LA 0029: M32 Anschl. Kund. UW Sonth	Netzoptimierung und -verstärkung	HS-Leitungsanlage	Zubau Erzeugung und Verbrauch	abgeschlossen	HS
M.S.041689	LA 0030 IK2-UTOFG EP-Beseitigung	Ersatz(neubau) mit Erhöhung der Übertragungskapazität	HS-Leitungsanlage	Zubau Erzeugung und Verbrauch	noch nicht eingeleitet	HS

Maßnahmenplan NE 3 + 4 konkrete Maßnahmen

lfd. Nr.	Maßnahme	Projektkategorie	Betriebsmittel	netztechnische Begründung für den Netzausbau	Stand Genehmigungsverfahren	Vorrangig betroffene Netz- oder Umspannebene
M.S.040023	LA 0047 JUNGU – DORN: LWL auflegen	Ersatz(neubau) mit Erhöhung der Übertragungskapazität	HS-Leitungsanlage	Zubau Erzeugung und Verbrauch	bereits eingeleitet	HS
P.002684	LA 0049: M20 Anschl. Kund UW ERBAC	Neubau	HS-Leitungsanlage	Zubau Erzeugung und Verbrauch	bereits eingeleitet	HS
M.S.040024	LA 0050 SOEFL - JUNGU: LWL auflegen	Ersatz(neubau) mit Erhöhung der Übertragungskapazität	HS-Leitungsanlage	Zubau Erzeugung und Verbrauch	bereits eingeleitet	HS
M.S.042238	LA 0051: Anschluss Kunden-UW LGELG EEG	Ersatz(neubau) mit Erhöhung der Übertragungskapazität	HS-Leitungsanlage	Zubau Erzeugung und Verbrauch	noch nicht eingeleitet	HS
P.003115	LA 0051: M66A Anschl. Kund UW BINGE	Ersatz(neubau) mit Erhöhung der Übertragungskapazität	HS-Leitungsanlage	Zubau Erzeugung und Verbrauch	abgeschlossen	HS
P.002864	LA 0052 LAICH - DORNS, PV-Anschluss	Ersatz(neubau) mit Erhöhung der Übertragungskapazität	HS-Leitungsanlage	Zubau Erzeugung und Verbrauch	abgeschlossen	HS
P.001577	LA 0055: Anschluss Kunden-UW UNDIN EEG	Ersatz(neubau) mit Erhöhung der Übertragungskapazität	HS-Kabelanlage	Zubau Erzeugung und Verbrauch	noch nicht eingeleitet	HS
P.001558	LA 0056: Anschluss Kunden-UW OFHSN EEG	Netzoptimierung und -verstärkung	HS-Leitungsanlage	Zubau Erzeugung und Verbrauch	abgeschlossen	HS
M.S.036419	LA 0105 HLBRO - KUPZL u.a. LWL Erneueru	Ersatz(neubau) mit Erhöhung der Übertragungskapazität	HS-Leitungsanlage	Zubau Erzeugung und Verbrauch	noch nicht eingeleitet	HS
P.000499	LA 0106 Mast 42 Anschluss UW DEUBA EEG	Neubau	HS-Leitungsanlage	Zubau Erzeugung und Verbrauch	abgeschlossen	HS
P.002343	LA 0108 Mast 29 Anschluss UW LBSTD EEG	Neubau	HS-Leitungsanlage	Zubau Erzeugung und Verbrauch	noch nicht eingeleitet	HS
M.S.033349	LA 0110 KOC - MCKML: EEG	Ersatz(neubau) mit Erhöhung der Übertragungskapazität	HS-Leitungsanlage	Zubau Erzeugung und Verbrauch	bereits eingeleitet	HS
P.001993	LA 0110 KOC-MCKML:P48 Projekt-begl.LA0316	Ersatz(neubau) mit Erhöhung der Übertragungskapazität	HS-Leitungsanlage	Zubau Erzeugung und Verbrauch	bereits eingeleitet	HS
P.003671	LA 0117 ADZ-NISTE: EEG Verst. SK	Ersatz(neubau) mit Erhöhung der Übertragungskapazität	HS-Leitungsanlage	Zubau Erzeugung und Verbrauch	bereits eingeleitet	HS
P.002500	LA 0201 BHOFE - HLBRO KA-Sicherg	Ersatz(neubau) mit Erhöhung der Übertragungskapazität	HS-Leitungsanlage	Zubau Erzeugung und Verbrauch	noch nicht eingeleitet	HS
M.S.040507	LA 0201 HLBRO - BHOFE: LWL auflegen	Ersatz(neubau) mit Erhöhung der Übertragungskapazität	HS-Leitungsanlage	Zubau Erzeugung und Verbrauch	bereits eingeleitet	HS
P.004025	LA 0201 HLBRO-HOHCK Einführung HOHCK	Ersatz(neubau) mit Erhöhung der Übertragungskapazität	HS-Leitungsanlage	Zubau Erzeugung und Verbrauch	bereits eingeleitet	HS
M.S.040110	LA 0201: HLBRO - BHOFE rot Neu-Kabel	Ersatz(neubau) mit Erhöhung der Übertragungskapazität	HS-Kabelanlage	Zubau Erzeugung und Verbrauch	noch nicht eingeleitet	HS

Maßnahmenplan NE 3 + 4 konkrete Maßnahmen

Ifd. Nr.	Maßnahme	Projektkategorie	Betriebsmittel	netztechnische Begründung für den Netzausbau	Stand Genehmigungsverfahren	Vorrangig betroffene Netz- oder Umspannebene
M.S.037568	LA 0207 SINDE - PULVE Verstärkung & LWL	Ersatz(neubau) mit Erhöhung der Übertragungskapazität	HS-Leitungsanlage	Zubau Erzeugung und Verbrauch	bereits eingeleitet	HS
P.001425	LA 0207 SINDE-PULVE Erneuerung Kabel	Ersatz(neubau) mit Erhöhung der Übertragungskapazität	HS-Kabelanlage	Zubau Erzeugung und Verbrauch	noch nicht eingeleitet	HS
M.S.033350	LA 0316 GROGH - KUPZL: EEG (TNG-LA)	Ersatz(neubau) mit Erhöhung der Übertragungskapazität	HS-Leitungsanlage	Zubau Erzeugung und Verbrauch	bereits eingeleitet	HS
P.003838	LA 0325 Mast 96 Anschluss UW HONHT EEG	Netzoptimierung und -verstärkung	HS-Leitungsanlage	Zubau Erzeugung und Verbrauch	noch nicht eingeleitet	HS
M.S.033348	LA 0339 NEURV - NDRWG EEG (Mitführung)	Ersatz(neubau) mit Erhöhung der Übertragungskapazität	HS-Leitungsanlage	Zubau Erzeugung und Verbrauch	bereits eingeleitet	HS
P.002885	LA 0345 Anschluss Bad Dürrhein	Ersatz(neubau) mit Erhöhung der Übertragungskapazität	HS-Leitungsanlage	Zubau Erzeugung und Verbrauch	noch nicht eingeleitet	HS
M.S.040831	LA 0348 KUPZL - RITHS: EEG Verst. SK	Ersatz(neubau) mit Erhöhung der Übertragungskapazität	HS-Leitungsanlage	Zubau Erzeugung und Verbrauch	bereits eingeleitet	HS
M.S.039774	LA 0348: KUPZL - NISTE blau Neu-Kabel	Ersatz(neubau) mit Erhöhung der Übertragungskapazität	HS-Kabelanlage	Zubau Erzeugung und Verbrauch	abgeschlossen	HS
M.S.039989	LA 0348: KUPZL - NISTE weiß Neu-Kabel	Ersatz(neubau) mit Erhöhung der Übertragungskapazität	HS-Kabelanlage	Zubau Erzeugung und Verbrauch	abgeschlossen	HS
P.000456	LA 0401 ELLWA-NOERD:Anschl. UW Neunstadt	Ersatz(neubau) mit Erhöhung der Übertragungskapazität	HS-Leitungsanlage	Zubau Erzeugung und Verbrauch	bereits eingeleitet	HS
P.000143	LA 0402 NOERD - HARBG : Verstärkung SK	Ersatz(neubau) mit Erhöhung der Übertragungskapazität	HS-Leitungsanlage	Zubau Erzeugung und Verbrauch	bereits eingeleitet	HS
P.002438	LA 0404 AUFHA-GOHF: Verstärkung	Neubau	HS-Leitungsanlage	Zubau Erzeugung und Verbrauch	noch nicht eingeleitet	HS
P.000604	LA 0412:GOHFE-ELLWA:Endverkauf. ELLWA	Neubau	HS-Kabelanlage	Zubau Erzeugung und Verbrauch	bereits eingeleitet	HS
P.002240	LA 0426 ROLSO-AUFHA: Einschl. UW AUFHA	Ersatz(neubau) mit Erhöhung der Übertragungskapazität	HS-Leitungsanlage	Zubau Erzeugung und Verbrauch	bereits eingeleitet	HS
P.001865	LA 0428 Mast 62 Anschluss UW HOLHE EEG	Netzoptimierung und -verstärkung	HS-Leitungsanlage	Zubau Erzeugung und Verbrauch	bereits eingeleitet	HS
M.S.040025	LA 0508 NSTNG - JUNGU: LWL auflegen	Ersatz(neubau) mit Erhöhung der Übertragungskapazität	HS-Leitungsanlage	Zubau Erzeugung und Verbrauch	bereits eingeleitet	HS
P.002314	LA 0515: Anschluss Kunden-UW MACHT EEG	Netzoptimierung und -verstärkung	HS-Leitungsanlage	Zubau Erzeugung und Verbrauch	abgeschlossen	HS
P.002242	LA 0608: Anschluss UW TIEBR	Ersatz(neubau) mit Erhöhung der Übertragungskapazität	HS-Leitungsanlage	Zubau Erzeugung und Verbrauch	bereits eingeleitet	HS

Maßnahmenplan NE 3 + 4 konkrete Maßnahmen

Ifd. Nr.	Maßnahme	Projektkategorie	Betriebsmittel	netztechnische Begründung für den Netzausbau	Stand Genehmigungsverfahren	Vorrangig betroffene Netz- oder Umspannebene
P.001515	LA 0622 Anschluss UW Dagersheim	Ersatz(neubau) mit Erhöhung der Übertragungskapazität	HS-Leitungsanlage	Zubau Erzeugung und Verbrauch	bereits eingeleitet	HS
P.002437	LA 0703 Rückbau 20-kV M28-M38	Rückbau / Altlastentsorgung	HS-Leitungsanlage	Zubau Erzeugung und Verbrauch	bereits eingeleitet	HS
M.S.042918	LA 0707 M37 Sicherung und Neubau	Ersatz(neubau) mit Erhöhung der Übertragungskapazität	HS-Leitungsanlage	Zubau Erzeugung und Verbrauch	noch nicht eingeleitet	HS
P.004051	LA 0707: Einführung UW TRILL M31	Ersatz(neubau) mit Erhöhung der Übertragungskapazität	HS-Leitungsanlage	Zubau Erzeugung und Verbrauch	bereits eingeleitet	HS
M.S.038615	LA 0807 ODORF-SCHBG: LWL auflegen	Ersatz(neubau) mit Erhöhung der Übertragungskapazität	HS-Leitungsanlage	Zubau Erzeugung und Verbrauch	bereits eingeleitet	HS
M.S.042300	LA 0807: Anschluss UW AICHD	Ersatz(neubau) mit Erhöhung der Übertragungskapazität	HS-Leitungsanlage	Zubau Erzeugung und Verbrauch	bereits eingeleitet	HS
M.S.042520	LA 0907 EBGGEN - DOTHÄ, Verklbg. M.52 - 5	Neubau	HS-Kabelanlage	Zubau Erzeugung und Verbrauch	noch nicht eingeleitet	HS
M.S.040158	LA 0907 Ebingen - Dotternhausen	Ersatz(neubau) mit Erhöhung der Übertragungskapazität	HS-Leitungsanlage	Zubau Erzeugung und Verbrauch	noch nicht eingeleitet	HS
M.S.037818	LA 0908 SCHBG - MOOSX u.a: LWL auflegen	Ersatz(neubau) mit Erhöhung der Übertragungskapazität	HS-Leitungsanlage	Zubau Erzeugung und Verbrauch	bereits eingeleitet	HS
M.S.036706	LA 0911 Trossingen-Tuttlingen SK aufleg.	Neubau	HS-Leitungsanlage	Zubau Erzeugung und Verbrauch	abgeschlossen	HS
M.S.037099	LA 1000 DAXLA - OWALD: Abstandsengpass w	Ersatz(neubau) mit Erhöhung der Übertragungskapazität	HS-Kabelanlage	Zubau Erzeugung und Verbrauch	bereits eingeleitet	HS
M.S.031895	LA 1000 DAXLA-M.1000/004, Neulegung wg P	Ersatz(neubau) mit Erhöhung der Übertragungskapazität	HS-Leitungsanlage	Zubau Erzeugung und Verbrauch	bereits eingeleitet	HS
P.000142	LA 1020 OWALD-SOELL: LWL auflegen	Ersatz(neubau) mit Erhöhung der Übertragungskapazität	HS-Leitungsanlage	Zubau Erzeugung und Verbrauch	bereits eingeleitet	HS
M.S.040074	LA 1050 Betreuung Einbindung Birkenfeld	Ersatz(neubau) mit Erhöhung der Übertragungskapazität	HS-Leitungsanlage	Zubau Erzeugung und Verbrauch	abgeschlossen	HS
P.002225	LA 1060 Verkabelung Eggenstein-Leopo	Ersatz(neubau) mit Erhöhung der Übertragungskapazität	HS-Leitungsanlage	Zubau Erzeugung und Verbrauch	bereits eingeleitet	HS
M.S.042043	LA 1180 OWALD-RINKL EP-Beseitigung	Ersatz(neubau) mit Erhöhung der Übertragungskapazität	HS-Leitungsanlage	Zubau Erzeugung und Verbrauch	bereits eingeleitet	HS
P.001772	LA 1190 RHNAU - WNHEI :Umbau wg Ultranet	Ersatz(neubau) mit Erhöhung der Übertragungskapazität	HS-Leitungsanlage	Zubau Erzeugung und Verbrauch	noch nicht eingeleitet	HS
M.S.040957	LA 1210 OWALD-BRUKA Ern. Mast 44-54	Ersatz(neubau) mit Erhöhung der Übertragungskapazität	HS-Leitungsanlage	Zubau Erzeugung und Verbrauch	bereits eingeleitet	HS

Maßnahmenplan NE 3 + 4 konkrete Maßnahmen

lfd. Nr.	Maßnahme	Projektkategorie	Betriebsmittel	netztechnische Begründung für den Netzausbau	Stand Genehmigungsverfahren	Vorrangig betroffene Netz- oder Umspannebene
P.003651	LA 1230 HUEFF - EPPIN: Verstärkung EEG	Ersatz(neubau) mit Erhöhung der Übertragungskapazität	HS-Leitungsanlage	Zubau Erzeugung und Verbrauch	noch nicht eingeleitet	HS
P.002656	LA 1230 Mast 76 Anschluss UW RIHEN EEG	Neubau	HS-Leitungsanlage	Zubau Erzeugung und Verbrauch	noch nicht eingeleitet	HS
M.S.040686	LA 1250: Neubau UW Meckesheim	Neubau	HS-Leitungsanlage	Zubau Erzeugung und Verbrauch	noch nicht eingeleitet	HS
M.S.042118	LA 1251 HUEFF - NECKZ: EEG	Ersatz(neubau) mit Erhöhung der Übertragungskapazität	HS-Leitungsanlage	Zubau Erzeugung und Verbrauch	noch nicht eingeleitet	HS
P.003182	LA 1290 NECKZ - EBERB: Engpass-beseitigung	Ersatz(neubau) mit Erhöhung der Übertragungskapazität	HS-Leitungsanlage	Zubau Erzeugung und Verbrauch	bereits eingeleitet	HS
M.S.040879	LA 1300 RHNAU-HOCHS EP-Beseitigung M99	Ersatz(neubau) mit Erhöhung der Übertragungskapazität	HS-Leitungsanlage	Zubau Erzeugung und Verbrauch	abgeschlossen	HS
P.003162	LA 1300 RHNAU-HOCHS Verst. ALHIM RNN	Ersatz(neubau) mit Erhöhung der Übertragungskapazität	HS-Leitungsanlage	Zubau Erzeugung und Verbrauch	noch nicht eingeleitet	HS
M.S.040549	LA 1340 Neuthard-Kändelweg-Mast054: 2.BA	Ersatz(neubau) mit Erhöhung der Übertragungskapazität	HS-Leitungsanlage	Zubau Erzeugung und Verbrauch	abgeschlossen	HS
P.000174	LA 1340: 2.SK u. Rückbau LA 1350 LA 1211	Ersatz(neubau) mit Erhöhung der Übertragungskapazität	HS-Leitungsanlage	Zubau Erzeugung und Verbrauch	bereits eingeleitet	HS
M.S.042867	LA 1410 KUMRA-OWALD: Masterh.	Ersatz(neubau) mit Erhöhung der Übertragungskapazität	HS-Leitungsanlage	Zubau Erzeugung und Verbrauch	bereits eingeleitet	HS
M.S.041113	LA 1450 DAXLA-WEIER: Sandweier Umfahrung	Ersatz(neubau) mit Erhöhung der Übertragungskapazität	HS-Leitungsanlage	Zubau Erzeugung und Verbrauch	noch nicht eingeleitet	HS
P.001955	LA 1450: DAXLA - WEIER P49-Forchheim	Ersatz(neubau) mit Erhöhung der Übertragungskapazität	HS-Leitungsanlage	Zubau Erzeugung und Verbrauch	noch nicht eingeleitet	HS
P.001957	LA 1450: DAXLA - WEIER P49-Rauental	Ersatz(neubau) mit Erhöhung der Übertragungskapazität	HS-Leitungsanlage	Zubau Erzeugung und Verbrauch	noch nicht eingeleitet	HS
P.001959	LA 1450:DAXLA - WEIER P49 Grossweier	Ersatz(neubau) mit Erhöhung der Übertragungskapazität	HS-Leitungsanlage	Zubau Erzeugung und Verbrauch	noch nicht eingeleitet	HS
M.S.032063	LA 1460 BOLBA - VILLI BA A	Ersatz(neubau) mit Erhöhung der Übertragungskapazität	HS-Leitungsanlage	Zubau Erzeugung und Verbrauch	bereits eingeleitet	HS
P.002883	LA 1460 BA A Genehmigungspr. Leistungser	Ersatz(neubau) mit Erhöhung der Übertragungskapazität	HS-Leitungsanlage	Zubau Erzeugung und Verbrauch	noch nicht eingeleitet	HS
M.S.038180	LA 1460 BOLBA-VILLI: Auflegen LWL	Ersatz(neubau) mit Erhöhung der Übertragungskapazität	HS-Leitungsanlage	Zubau Erzeugung und Verbrauch	bereits eingeleitet	HS
M.S.037861	LA 1480 VILLI-GURTW Erneuerung ab Berau	Ersatz(neubau) mit Erhöhung der Übertragungskapazität	HS-Leitungsanlage	Zubau Erzeugung und Verbrauch	bereits eingeleitet	HS

Maßnahmenplan NE 3 + 4 konkrete Maßnahmen

Ifd. Nr.	Maßnahme	Projektkategorie	Betriebsmittel	netztechnische Begründung für den Netzausbau	Stand Genehmigungsverfahren	Vorrangig betroffene Netz- oder Umspannebene
M.S.037835	LA 1490, Bauabschnitt Murg	Ersatz(neubau) mit Erhöhung der Übertragungskapazität	HS-Leitungsanlage	Zubau Erzeugung und Verbrauch	abgeschlossen	HS
P.002461	LA 1500 Schaden Mast 69	Ersatz(neubau) mit Erhöhung der Übertragungskapazität	HS-Leitungsanlage	Zubau Erzeugung und Verbrauch	noch nicht eingeleitet	HS
M.S.041303	LA 1590 EICHs-TENIG EP-Besei- tigung	Ersatz(neubau) mit Erhöhung der Übertragungskapazität	HS-Leitungsanlage	Zubau Erzeugung und Verbrauch	noch nicht eingeleitet	HS
M.S.027327	LA 1610, WEIER-EICHs M70 bis EICHs	Ersatz(neubau) mit Erhöhung der Übertragungskapazität	HS-Leitungsanlage	Zubau Erzeugung und Verbrauch	bereits eingeleitet	HS
M.S.039063	LA 1630 EICHs-FWEIS:Trassenverl. mit DB	Neubau	HS-Leitungsanlage	Zubau Erzeugung und Verbrauch	bereits eingeleitet	HS
M.S.041302	LA 1650 EICHs-VOMAT EP-Besei- tigung	Ersatz(neubau) mit Erhöhung der Übertragungskapazität	HS-Leitungsanlage	Zubau Erzeugung und Verbrauch	abgeschlossen	HS
M.S.030758	LA 1680 DENZL - BLEIB: EEG	Neubau	HS-Leitungsanlage	Zubau Erzeugung und Verbrauch	abgeschlossen	HS
M.S.039863	LA 1700 HAEUS-GURTW Erneuerung	Ersatz(neubau) mit Erhöhung der Übertragungskapazität	HS-Leitungsanlage	Zubau Erzeugung und Verbrauch	bereits eingeleitet	HS
M.S.040219	LA 1800 GURTW - BRNKO: LWL	Ersatz(neubau) mit Erhöhung der Übertragungskapazität	HS-Leitungsanlage	Zubau Erzeugung und Verbrauch	bereits eingeleitet	HS
M.S.040221	LA 1810 BRNKO - STOCK: LWL	Ersatz(neubau) mit Erhöhung der Übertragungskapazität	HS-Leitungsanlage	Zubau Erzeugung und Verbrauch	bereits eingeleitet	HS
M.S.040616	LA 1830 STOCK - WEILD: Verstär- kung wg	Ersatz(neubau) mit Erhöhung der Übertragungskapazität	HS-Kabelanlage	Zubau Erzeugung und Verbrauch	noch nicht eingeleitet	HS
P.000804	LA 1830 STOCK-WEILD: Anschluss SW NESSW	Neubau	HS-Leitungsanlage	Zubau Erzeugung und Verbrauch	bereits eingeleitet	HS
M.S.040617	LA 1831 SIPPL: Verstärkung wg. Lasterhöh	Ersatz(neubau) mit Erhöhung der Übertragungskapazität	HS-Leitungsanlage	Zubau Erzeugung und Verbrauch	noch nicht eingeleitet	HS
M.S.040837	LA 1850 MESSK-STOCK: Einbind. UW MESSK	Ersatz(neubau) mit Erhöhung der Übertragungskapazität	HS-Leitungsanlage	Zubau Erzeugung und Verbrauch	bereits eingeleitet	HS
M.S.040877	LA 3192 VIERN: Rückbau	Rückbau / Altlastentsorgung	HS-Leitungsanlage	Zubau Erzeugung und Verbrauch	bereits eingeleitet	HS
P.000605	LA 3210 MUENZ: LWL auflegen	Ersatz(neubau) mit Erhöhung der Übertragungskapazität	HS-Leitungsanlage	Zubau Erzeugung und Verbrauch	noch nicht eingeleitet	HS
P.003652	LA 3231 SINSH: Verstärkung EEG	Ersatz(neubau) mit Erhöhung der Übertragungskapazität	HS-Leitungsanlage	Zubau Erzeugung und Verbrauch	noch nicht eingeleitet	HS
P.003845	LA 3282 Mast 20 Anschluss UW RAUBG EEG	Netzoptimierung und -verstärkung	HS-Leitungsanlage	Zubau Erzeugung und Verbrauch	noch nicht eingeleitet	HS

Maßnahmenplan NE 3 + 4 konkrete Maßnahmen

Ifd. Nr.	Maßnahme	Projektkategorie	Betriebsmittel	netztechnische Begründung für den Netzausbau	Stand Genehmigungsverfahren	Vorrangig betroffene Netz- oder Umspannebene
M.S.041633	LA 3306 RSINS: Umbau wg. Ultranet	Ersatz(neubau) mit Erhöhung der Übertragungskapazität	HS-Leitungsanlage	Zubau Erzeugung und Verbrauch	abgeschlossen	HS
P.004132	LA 3452 OOSBB Neubau	Neubau	HS-Leitungsanlage	Zubau Erzeugung und Verbrauch	noch nicht eingeleitet	HS
M.S.040214	LA 3462 BOLBA - GUTAC: Erdseil-tausch	Ersatz(neubau) mit Erhöhung der Übertragungskapazität	HS-Leitungsanlage	Zubau Erzeugung und Verbrauch	bereits eingeleitet	HS
M.S.040262	LA 3800 WUTOE (Anschl Wutöschingen):LWL	Ersatz(neubau) mit Erhöhung der Übertragungskapazität	HS-Leitungsanlage	Zubau Erzeugung und Verbrauch	bereits eingeleitet	HS
M.S.040263	LA 3801 ZOLLH (Anschluss Zollhaus): LWL	Ersatz(neubau) mit Erhöhung der Übertragungskapazität	HS-Leitungsanlage	Zubau Erzeugung und Verbrauch	bereits eingeleitet	HS
P.002143	LA 9115 GSHEI-BIEHM EP-Beseitigung	Ersatz(neubau) mit Erhöhung der Übertragungskapazität	HS-Leitungsanlage	Zubau Erzeugung und Verbrauch	noch nicht eingeleitet	HS
P.003121	LA 9139 PUNGN-VAIHS Erneuerung Kabel	Ersatz(neubau) mit Erhöhung der Übertragungskapazität	HS-Kabelanlage	Zubau Erzeugung und Verbrauch	noch nicht eingeleitet	HS
P.001307	LA 9143 KORBH - KONRD, Anschluss STIHL	Neubau	HS-Kabelanlage	Zubau Erzeugung und Verbrauch	noch nicht eingeleitet	HS
M.S.039008	LA 9201 Anbindung UW DAMETneu an 110-kV	Neubau	HS-Leitungsanlage	Zubau Erzeugung und Verbrauch	abgeschlossen	HS
P.002282	LA 9201 DAMET-FLWST HTR-Seil	Neubau	HS-Leitungsanlage	Zubau Erzeugung und Verbrauch	bereits eingeleitet	HS
P.002280	LA 9201 DAMET-FLWST UW-Einführg	Neubau	HS-Kabelanlage	Zubau Erzeugung und Verbrauch	bereits eingeleitet	HS
M.S.038288	LA 9201 Stromkreise n.FLWST verstärken	Neubau	HS-Kabelanlage	Zubau Erzeugung und Verbrauch	abgeschlossen	HS
M.S.042824	LA 9407 EDSBH-GALGB Rep CB-Kasten	Ersatz(neubau) mit Erhöhung der Übertragungskapazität	HS-Kabelanlage	Zubau Erzeugung und Verbrauch	abgeschlossen	HS
M.S.043003	LA 9411 SHODF -GPOS: LWL auflegen	Ersatz(neubau) mit Erhöhung der Übertragungskapazität	HS-Leitungsanlage	Zubau Erzeugung und Verbrauch	bereits eingeleitet	HS
M.S.041450	LA 9511 KISUD - WHMTK: LWL auflegen	Ersatz(neubau) mit Erhöhung der Übertragungskapazität	HS-Leitungsanlage	Zubau Erzeugung und Verbrauch	bereits eingeleitet	HS
P.003678	LA 9523 MEZNG - OFERD, MS-Abbau	Ersatz(neubau) mit Erhöhung der Übertragungskapazität	HS-Leitungsanlage	Zubau Erzeugung und Verbrauch	noch nicht eingeleitet	HS
P.001775	LA0325 Mast 24 Anschluss UW ELZHA EEG	Neubau	HS-Leitungsanlage	Zubau Erzeugung und Verbrauch	noch nicht eingeleitet	HS
P.000841	LA1260 Mast 140 Anschluss UW ALEIM EEG	Neubau	HS-Leitungsanlage	Zubau Erzeugung und Verbrauch	noch nicht eingeleitet	HS

Maßnahmenplan NE 3 + 4 konkrete Maßnahmen

lfd. Nr.	Maßnahme	Projektkategorie	Betriebsmittel	netztechnische Begründung für den Netzausbau	Stand Genehmigungsverfahren	Vorrangig betroffene Netz- oder Umspannebene
P.001802	LA1290 Mast 9 Anschluss UW GUNHM EEG	Neubau	HS-Leitungsanlage	Zubau Erzeugung und Verbrauch	bereits eingeleitet	HS
P.003397	LA1290 Mast 9 Anschluss UW XXXXX EEG	Neubau	HS-Leitungsanlage	Zubau Erzeugung und Verbrauch	noch nicht eingeleitet	HS
M.S.038287	Neukabel DAMET - ESWST	Neubau	HS-Kabelanlage	Zubau Erzeugung und Verbrauch	noch nicht eingeleitet	HS
P.003146	Pilotprojekt optimierte Bettungs- material	Ersatz(neubau) mit Erhöhung der Übertragungskapazität	HS-Kabelanlage	Zubau Erzeugung und Verbrauch	noch nicht eingeleitet	HS
M.S.040082	Schwellenfundamente im Bereich Alfdorf	Rückbau / Altlastentsorgung	HS/MS-UW	Zubau Erzeugung und Verbrauch	noch nicht eingeleitet	UW HS auf MS
M.S.040612	SW NESSW: Neubau 110 kV SW BWV	Neubau	HS/MS-UW	Zubau Erzeugung und Verbrauch	noch nicht eingeleitet	UW HS auf MS
M.S.035571	UW AALEN: Erneuerung 110-kV- Anlage	Ersatz(neubau) mit Erhöhung der Übertragungskapazität	HS-Schaltanlage	Zubau Erzeugung und Verbrauch	noch nicht eingeleitet	
M.S.036709	UW ACHST: Erneuerung HS-Anlage	Ersatz(neubau) mit Erhöhung der Übertragungskapazität	HS/MS-UW	Zubau Erzeugung und Verbrauch	abgeschlossen	UW HS auf MS
M.S.040521	UW AICH: Neubau	Neubau	HS/MS-UW	Zubau Erzeugung und Verbrauch	noch nicht eingeleitet	UW HS auf MS
P.003732	UW AL2UW: erw. Trafo	Netzoptimierung und -verstärkung	HS/MS-UW	Zubau Erzeugung und Verbrauch	noch nicht eingeleitet	UW HS auf MS
M.S.040413	UW AUFHA: Erneuerung	Ersatz(neubau) mit Erhöhung der Übertragungskapazität	HS/MS-UW	Zubau Erzeugung und Verbrauch	noch nicht eingeleitet	UW HS auf MS
M.S.033354	UW BAIER: Kompletterneuerung	Neubau	HS/MS-UW	Zubau Erzeugung und Verbrauch	abgeschlossen	UW HS auf MS
M.S.041365	UW BEMB: Neubau	Neubau	HS/MS-UW	Zubau Erzeugung und Verbrauch	noch nicht eingeleitet	UW HS auf MS
M.S.033869	UW BIBCH: Gesamterneuerung	Ersatz(neubau) mit Erhöhung der Übertragungskapazität	HS/MS-UW	Zubau Erzeugung und Verbrauch	abgeschlossen	UW HS auf MS
M.S.033171	UW BIRIN: Neubau Umspannwerk Bieringen	Neubau	HS/MS-UW	Zubau Erzeugung und Verbrauch	abgeschlossen	UW HS auf MS
M.S.030852	UW BLEIB: Erw. 110 kV inkl. 20 kV-Anlage	Netzoptimierung und -verstärkung	HS/MS-UW	Zubau Erzeugung und Verbrauch	abgeschlossen	UW HS auf MS
M.S.032188	UW BLUST Ern. UW	Neubau	HS/MS-UW	Zubau Erzeugung und Verbrauch	abgeschlossen	UW HS auf MS
M.S.036918	UW BRUCH: Rückbau UW + Ltg.	Rückbau / Altlastentsorgung	HS/MS-UW	Zubau Erzeugung und Verbrauch	bereits eingeleitet	UW HS auf MS

Maßnahmenplan NE 3 + 4 konkrete Maßnahmen

lfd. Nr.	Maßnahme	Projektkategorie	Betriebsmittel	netztechnische Begründung für den Netzausbau	Stand Genehmigungsverfahren	Vorrangig betroffene Netz- oder Umspannebene
M.S.036660	UW BRUHL: Erneuerung UW	Ersatz(neubau) mit Erhöhung der Übertragungskapazität	HS/MS-UW	Zubau Erzeugung und Verbrauch	abgeschlossen	UW HS auf MS
M.S.042998	UW BRUKA: Felderw Anschluss 1340	Netzoptimierung und -verstärkung	HS-Schaltfeld	Zubau Erzeugung und Verbrauch	noch nicht eingeleitet	
P.003738	UW BRUKA: Felderw. HS für LA1340	Neubau	HS-Schaltanlage	Zubau Erzeugung und Verbrauch	noch nicht eingeleitet	
P.004297	UW BRUKA: Trafotausch	Netzoptimierung und -verstärkung	HS/MS-Trafo	Zubau Erzeugung und Verbrauch	noch nicht eingeleitet	UW HS auf MS
P.000921	UW BRUNM: Anschlusserweiterung bnNetze	Netzoptimierung und -verstärkung	HS/MS-UW	Zubau Erzeugung und Verbrauch	abgeschlossen	UW HS auf MS
M.S.036561	UW BUEHL: Erneuerung UW	Neubau	HS/MS-UW	Zubau Erzeugung und Verbrauch	abgeschlossen	UW HS auf MS
M.S.035192	UW BURLD: Neubau UW	Neubau	HS/MS-UW	Zubau Erzeugung und Verbrauch	abgeschlossen	UW HS auf MS
M.S.040258	UW CRHEI: Erneuerung u. EEG-Erweiterung	Ersatz(neubau) mit Erhöhung der Übertragungskapazität	HS/MS-UW	Zubau Erzeugung und Verbrauch	abgeschlossen	UW HS auf MS
M.S.042995	UW DAGUW: Neubau UW	Neubau	HS/MS-UW	Zubau Erzeugung und Verbrauch	abgeschlossen	UW HS auf MS
M.S.038509	UW DAMET: Daimler Neubau	Neubau	HS/MS-UW	Zubau Erzeugung und Verbrauch	abgeschlossen	UW HS auf MS
M.S.036638	UW DAXLA Umst 380-kV 110kV-Anpassungen	Netzoptimierung und -verstärkung	HS/MS-UW	Zubau Erzeugung und Verbrauch	noch nicht eingeleitet	UW HS auf MS
P.003149	UW DAXLA: GIS-Anpassungen	Ersatz(neubau) mit Erhöhung der Übertragungskapazität	HS/MS-UW	Zubau Erzeugung und Verbrauch	abgeschlossen	UW HS auf MS
M.S.042890	UW DENZL: Gesamterneuerung	Ersatz(neubau) mit Erhöhung der Übertragungskapazität	HS/MS-UW	Zubau Erzeugung und Verbrauch	noch nicht eingeleitet	UW HS auf MS
M.S.035879	UW DIV Entwicklung Einheitsbauweise	Neubau	HS-Schaltanlage	Zubau Erzeugung und Verbrauch	abgeschlossen	
M.S.040308	UW DIV: 3. 110-kV-Entstörcontainer	Neubau	HS/MS-UW	Zubau Erzeugung und Verbrauch	abgeschlossen	UW HS auf MS
P.000217	UW DIV: Mobile 110-kV-Container 4,5,[6]	Neubau	HS/MS-UW	Zubau Erzeugung und Verbrauch	abgeschlossen	UW HS auf MS
P.002945	UW DIV: MS Container 10,20,30 kV	Netzoptimierung und -verstärkung	HS/MS-UW	Zubau Erzeugung und Verbrauch	noch nicht eingeleitet	UW HS auf MS
P.004301	UW DIV: Trafobeschaffung Projektreserve	Netzoptimierung und -verstärkung	HS/MS-Trafo	Zubau Erzeugung und Verbrauch	noch nicht eingeleitet	UW HS auf MS

Maßnahmenplan NE 3 + 4 konkrete Maßnahmen

lfd. Nr.	Maßnahme	Projektkategorie	Betriebsmittel	netztechnische Begründung für den Netzausbau	Stand Genehmigungsverfahren	Vorrangig betroffene Netz- oder Umspannebene
M.S.033278	UW DNRID: Erneuerung 110-kV-Anlage	Ersatz(neubau) mit Erhöhung der Übertragungskapazität	HS/MS-UW	Zubau Erzeugung und Verbrauch	abgeschlossen	UW HS auf MS
M.S.037627	UW DOSHM: Kompletterneuerung	Ersatz(neubau) mit Erhöhung der Übertragungskapazität	HS/MS-UW	Zubau Erzeugung und Verbrauch	abgeschlossen	UW HS auf MS
P.002315	UW DUERH: Neubau EEG	Neubau	HS/MS-UW	Zubau Erzeugung und Verbrauch	noch nicht eingeleitet	UW HS auf MS
M.S.040209	UW EBBCH: Ern. Trafos + SekTech - Pacht	Ersatz(neubau) mit Erhöhung der Übertragungskapazität	HS/MS-UW	Zubau Erzeugung und Verbrauch	abgeschlossen	UW HS auf MS
M.S.040055	UW EBERB: Trafotausch	Netzoptimierung und -verstärkung	HS/MS-Trafo	Zubau Erzeugung und Verbrauch	noch nicht eingeleitet	UW HS auf MS
P.001146	UW EBGEM: Ern. HS	Ersatz(neubau) mit Erhöhung der Übertragungskapazität	HS-Schaltanlage	Zubau Erzeugung und Verbrauch	noch nicht eingeleitet	
M.S.036639	UW EICHG: Umst 380-kV;110kV-Anpassungen	Netzoptimierung und -verstärkung	HS/MS-UW	Zubau Erzeugung und Verbrauch	noch nicht eingeleitet	UW HS auf MS
M.S.030794	UW ELLWA: Ern. HS	Ersatz(neubau) mit Erhöhung der Übertragungskapazität	HS/MS-UW	Zubau Erzeugung und Verbrauch	noch nicht eingeleitet	UW HS auf MS
P.002676	UW ELLWA: Ern. HS+BG-Sanierung	Ersatz(neubau) mit Erhöhung der Übertragungskapazität	HS/MS-UW	Zubau Erzeugung und Verbrauch	noch nicht eingeleitet	UW HS auf MS
P.001257	UW EMPFG: Neubau	Neubau	HS/MS-UW	Zubau Erzeugung und Verbrauch	noch nicht eingeleitet	UW HS auf MS
M.S.034704	UW ESPIN: Ern. 110-kV- und 20-kV-Anlage	Neubau	HS/MS-UW	Zubau Erzeugung und Verbrauch	abgeschlossen	UW HS auf MS
P.003533	UW ESSOX: Erw. Trafofeld + Ern. Anlage	Ersatz(neubau) mit Erhöhung der Übertragungskapazität	HS-Schaltanlage	Zubau Erzeugung und Verbrauch	noch nicht eingeleitet	
M.S.034461	UW ESWST Neubau Umspannwerk	Neubau	HS/MS-UW	Zubau Erzeugung und Verbrauch	abgeschlossen	UW HS auf MS
M.S.037437	UW ETNRD: Erweiterung MS-Anl+3. Trafo	Netzoptimierung und -verstärkung	HS/MS-UW	Zubau Erzeugung und Verbrauch	abgeschlossen	UW HS auf MS
M.S.037019	UW FLWST: 110-kV-Erw. u. Geamt-SekTek	Netzoptimierung und -verstärkung	HS/MS-UW	Zubau Erzeugung und Verbrauch	noch nicht eingeleitet	UW HS auf MS
P.000150	UW FREST: Gesamterneuerung	Ersatz(neubau) mit Erhöhung der Übertragungskapazität	HS/MS-UW	Zubau Erzeugung und Verbrauch	noch nicht eingeleitet	UW HS auf MS
M.S.036351	UW FRHAL: Gesamterneuerung	Ersatz(neubau) mit Erhöhung der Übertragungskapazität	HS/MS-UW	Zubau Erzeugung und Verbrauch	abgeschlossen	UW HS auf MS
P.003138	UW FRONH: Neubau UW	Neubau	HS/MS-UW	Zubau Erzeugung und Verbrauch	noch nicht eingeleitet	UW HS auf MS

Maßnahmenplan NE 3 + 4 konkrete Maßnahmen

Ifd. Nr.	Maßnahme	Projektkategorie	Betriebsmittel	netztechnische Begründung für den Netzausbau	Stand Genehmigungsverfahren	Vorrangig betroffene Netz- oder Umspannebene
M.S.042435	UW FSTET: Erw.Trafo - ÜWM	Netzoptimierung und -verstärkung	HS/MS-UW	Zubau Erzeugung und Verbrauch	noch nicht eingeleitet	UW HS auf MS
P.000258	UW FSTET: Trafo Erweiterung - Ltg. Bau	Neubau	HS-Leitungsanlage	Zubau Erzeugung und Verbrauch	noch nicht eingeleitet	
M.S.039897	UW FWEIS: Erneuerung UW - bnNetze	Ersatz(neubau) mit Erhöhung der Übertragungskapazität	HS/MS-UW	Zubau Erzeugung und Verbrauch	abgeschlossen	UW HS auf MS
P.000796	UW Gnannenweiler: EEG Ausbau	Ersatz(neubau) mit Erhöhung der Übertragungskapazität	HS-Leitungsanlage	Zubau Erzeugung und Verbrauch	noch nicht eingeleitet	
P.002490	UW GOHFE: Anlageerweiterung 2.TNG-Trafo	Netzoptimierung und -verstärkung	HS/MS-UW	Zubau Erzeugung und Verbrauch	abgeschlossen	UW HS auf MS
M.S.038996	UW GOSHG: Erw. 3. NG + Ern. Sek. HS + MS	Netzoptimierung und -verstärkung	HS/MS-UW	Zubau Erzeugung und Verbrauch	noch nicht eingeleitet	UW HS auf MS
P.002405	UW GRISS: Ern. HS mit ED	Netzoptimierung und -verstärkung	HS/MS-UW	Zubau Erzeugung und Verbrauch	noch nicht eingeleitet	UW HS auf MS
M.S.032182	UW HAGBR: Erneuerung 110-kV-Schaltanlage	Ersatz(neubau) mit Erhöhung der Übertragungskapazität	HS/MS-UW	Zubau Erzeugung und Verbrauch	noch nicht eingeleitet	UW HS auf MS
M.S.040838	UW HERRB: Versatelcontainer u. Abriss	Rückbau / Altlastentsorgung	HS/MS-UW	Zubau Erzeugung und Verbrauch	noch nicht eingeleitet	UW HS auf MS
M.S.042999	UW HOCHS: Felderw Anschluss 1340	Netzoptimierung und -verstärkung	HS-Schaltfeld	Zubau Erzeugung und Verbrauch	noch nicht eingeleitet	
P.003739	UW HOCHS: Felderw. HS für LA1340	Neubau	HS-Schaltanlage	Zubau Erzeugung und Verbrauch	noch nicht eingeleitet	
M.S.037892	UW HOCHS: Trafotausch und Beschaffung	Netzoptimierung und -verstärkung	HS/MS-UW	Zubau Erzeugung und Verbrauch	abgeschlossen	UW HS auf MS
M.S.032184	UW HOCKN Erneuerung 110-kV	Ersatz(neubau) mit Erhöhung der Übertragungskapazität	HS/MS-UW	Zubau Erzeugung und Verbrauch	abgeschlossen	UW HS auf MS
P.002313	UW HOEPF: Felderw. HS	Netzoptimierung und -verstärkung	HS-Schaltfeld	Zubau Erzeugung und Verbrauch	noch nicht eingeleitet	
M.S.039861	UW HORBX: Gesamterneuerung UW	Ersatz(neubau) mit Erhöhung der Übertragungskapazität	HS/MS-UW	Zubau Erzeugung und Verbrauch	abgeschlossen	UW HS auf MS
M.S.037215	UW HRBTG: Ern. + Erw. HS + MS	Neubau	HS/MS-UW	Zubau Erzeugung und Verbrauch	noch nicht eingeleitet	UW HS auf MS
M.S.036192	UW INGFG: Erneuerung 110/20kV	Netzoptimierung und -verstärkung	HS/MS-UW	Zubau Erzeugung und Verbrauch	abgeschlossen	UW HS auf MS
M.S.039432	UW ISNYX: Gesamterneuerung	Ersatz(neubau) mit Erhöhung der Übertragungskapazität	HS/MS-UW	Zubau Erzeugung und Verbrauch	abgeschlossen	UW HS auf MS

Maßnahmenplan NE 3 + 4 konkrete Maßnahmen

Ifd. Nr.	Maßnahme	Projektkategorie	Betriebsmittel	netztechnische Begründung für den Netzausbau	Stand Genehmigungsverfahren	Vorrangig betroffene Netz- oder Umspannebene
M.S.032203	UW JAGBG: Neubau UW Jagstberg	Neubau	HS/MS-UW	Zubau Erzeugung und Verbrauch	abgeschlossen	UW HS auf MS
M.S.033288	UW KISUD: Erneuerung und Erweiterung	Ersatz(neubau) mit Erhöhung der Übertragungskapazität	HS/MS-UW	Zubau Erzeugung und Verbrauch	abgeschlossen	UW HS auf MS
P.003084	UW KLHBH: Neubau - Pilot UW 25	Neubau	HS/MS-UW	Zubau Erzeugung und Verbrauch	noch nicht eingeleitet	UW HS auf MS
M.S.040086	UW KOENI: Trafotausch	Netzoptimierung und -verstärkung	HS/MS-Trafo	Zubau Erzeugung und Verbrauch	noch nicht eingeleitet	UW HS auf MS
P.002526	UW KUMRA: Umst 380-kV;110kV-Anpassungen	Netzoptimierung und -verstärkung	HS/MS-UW	Zubau Erzeugung und Verbrauch	noch nicht eingeleitet	UW HS auf MS
P.000391	UW LAHRS: Provisorische Netzgruppenkuppl	Netzoptimierung und -verstärkung	HS-Schaltfeld	Zubau Erzeugung und Verbrauch	abgeschlossen	
P.003980	UW LATAL: Erw. 3. NG	Netzoptimierung und -verstärkung	HS/MS-UW	Zubau Erzeugung und Verbrauch	noch nicht eingeleitet	UW HS auf MS
M.S.039094	UW LEINF: Ern. UW	Neubau	HS/MS-UW	Zubau Erzeugung und Verbrauch	abgeschlossen	UW HS auf MS
M.S.033467	UW LEUTK: Ern. HS + MS	Ersatz(neubau) mit Erhöhung der Übertragungskapazität	HS/MS-UW	Zubau Erzeugung und Verbrauch	abgeschlossen	UW HS auf MS
M.S.026414	UW MARBA: Erneuerung 110-kV-Anlage	Ersatz(neubau) mit Erhöhung der Übertragungskapazität	HS/MS-UW	Zubau Erzeugung und Verbrauch	noch nicht eingeleitet	UW HS auf MS
M.S.028087	UW MDKGN, Neubau 110/20 kV Schaltanlage	Neubau	HS/MS-UW	Zubau Erzeugung und Verbrauch	abgeschlossen	UW HS auf MS
M.S.040060	UW MEIMS: Ern. 110 kV H-Anlage	Ersatz(neubau) mit Erhöhung der Übertragungskapazität	HS/MS-UW	Zubau Erzeugung und Verbrauch	abgeschlossen	UW HS auf MS
M.S.033414	UW MESSK: Versetzung UW	Neubau	HS/MS-UW	Zubau Erzeugung und Verbrauch	abgeschlossen	UW HS auf MS
M.S.033260	UW MEZNG: Erneuerung MS-Schaltanlage	Netzoptimierung und -verstärkung	HS/MS-UW	Zubau Erzeugung und Verbrauch	abgeschlossen	UW HS auf MS
M.S.038183	UW MHOLZ: Ern. HS + Erw. 3. NG	Ersatz(neubau) mit Erhöhung der Übertragungskapazität	HS/MS-UW	Zubau Erzeugung und Verbrauch	abgeschlossen	UW HS auf MS
M.S.040042	UW MOSBA: Ern. Sek. HS + Teilern. HS	Ersatz(neubau) mit Erhöhung der Übertragungskapazität	HS/MS-UW	Zubau Erzeugung und Verbrauch	noch nicht eingeleitet	UW HS auf MS
P.003171	UW MUEHL: Ersatzneubau	Neubau	HS/MS-UW	Zubau Erzeugung und Verbrauch	noch nicht eingeleitet	UW HS auf MS
M.S.038825	UW MUEHL: Komplettern. 110+20 kV	Ersatz(neubau) mit Erhöhung der Übertragungskapazität	HS/MS-UW	Zubau Erzeugung und Verbrauch	noch nicht eingeleitet	UW HS auf MS

Maßnahmenplan NE 3 + 4 konkrete Maßnahmen

lfd. Nr.	Maßnahme	Projektkategorie	Betriebsmittel	netztechnische Begründung für den Netzausbau	Stand Genehmigungsverfahren	Vorrangig betroffene Netz- oder Umspannebene
M.S.042047	UW NESTD: Neubau	Neubau	HS/MS-UW	Zubau Erzeugung und Verbrauch	noch nicht eingeleitet	UW HS auf MS
M.S.036730	UW NETEN: Ern. HS + MS	Ersatz(neubau) mit Erhöhung der Übertragungskapazität	HS/MS-UW	Zubau Erzeugung und Verbrauch	noch nicht eingeleitet	UW HS auf MS
P.000432	UW NIBUE: NP - Rückbau UW	Rückbau / Altlastentsorgung	HS/MS-UW	Zubau Erzeugung und Verbrauch	abgeschlossen	UW HS auf MS
M.S.030708	UW NISTE: 3.Trafo + Erneuerung	Ersatz(neubau) mit Erhöhung der Übertragungskapazität	HS/MS-UW	Zubau Erzeugung und Verbrauch	abgeschlossen	UW HS auf MS
P.004303	UW NISTE: Felderw. HS - ODR	Netzoptimierung und -verstärkung	HS-Schaltfeld	Zubau Erzeugung und Verbrauch	noch nicht eingeleitet	
M.S.026363	UW NSTNG: Erneuerung 110-kV-Anlage	Neubau	HS-Schaltanlage	Zubau Erzeugung und Verbrauch	abgeschlossen	
M.S.037071	UW NSULM: Erw./ERNI 110/20kV-Anlage	Ersatz(neubau) mit Erhöhung der Übertragungskapazität	HS/MS-UW	Zubau Erzeugung und Verbrauch	abgeschlossen	UW HS auf MS
M.S.019419	UW NURTG Ern. UW	Neubau	HS/MS-UW	Zubau Erzeugung und Verbrauch	abgeschlossen	UW HS auf MS
M.S.037245	UW OBJTT: Ern. 110 kV	Ersatz(neubau) mit Erhöhung der Übertragungskapazität	HS/MS-UW	Zubau Erzeugung und Verbrauch	abgeschlossen	UW HS auf MS
M.S.041763	UW OBSTN: Erw. 3 + 4 NG + Ern. UW	Ersatz(neubau) mit Erhöhung der Übertragungskapazität	HS/MS-UW	Zubau Erzeugung und Verbrauch	noch nicht eingeleitet	UW HS auf MS
M.S.036157	UW OEHRI: 110-kV Erneuerung	Ersatz(neubau) mit Erhöhung der Übertragungskapazität	HS/MS-UW	Zubau Erzeugung und Verbrauch	abgeschlossen	UW HS auf MS
M.S.040832	UW OESTR: Bereinigung Fläche + Rep. Zaun	Rückbau / Altlastentsorgung	HS/MS-UW	Zubau Erzeugung und Verbrauch	abgeschlossen	UW HS auf MS
M.S.034824	UW OESTR: Erw. 3 Trafo und Neubau MS-Anl	Netzoptimierung und -verstärkung	HS/MS-UW	Zubau Erzeugung und Verbrauch	abgeschlossen	UW HS auf MS
M.S.040097	UW OGIMP: Trafotausch	Netzoptimierung und -verstärkung	HS/MS-Trafo	Zubau Erzeugung und Verbrauch	noch nicht eingeleitet	UW HS auf MS
M.S.040883	UW OSBRK: Erw. 3. NG	Netzoptimierung und -verstärkung	HS/MS-UW	Zubau Erzeugung und Verbrauch	noch nicht eingeleitet	UW HS auf MS
M.S.033382	UW OSBRK: Kompletterneuerung 110kV/20kV	Neubau	HS/MS-UW	Zubau Erzeugung und Verbrauch	abgeschlossen	UW HS auf MS
M.S.039443	UW OSBRK: Trafotausch und Zaun-erneuerung	Netzoptimierung und -verstärkung	HS/MS-Trafo	Zubau Erzeugung und Verbrauch	abgeschlossen	UW HS auf MS
M.S.033298	UW PFULG: Ern. HS + MS	Ersatz(neubau) mit Erhöhung der Übertragungskapazität	HS/MS-UW	Zubau Erzeugung und Verbrauch	noch nicht eingeleitet	UW HS auf MS

Maßnahmenplan NE 3 + 4 konkrete Maßnahmen

lfd. Nr.	Maßnahme	Projektkategorie	Betriebsmittel	netztechnische Begründung für den Netzausbau	Stand Genehmigungsverfahren	Vorrangig betroffene Netz- oder Umspannebene
M.S.031902	UW PFULL: Komplettern. 110kV+ 20kV	Neubau	HS/MS-UW	Zubau Erzeugung und Verbrauch	abgeschlossen	UW HS auf MS
M.S.040687	UW RAORE: Ern. HS - Daimler/STW	Ersatz(neubau) mit Erhöhung der Übertragungskapazität	HS/MS-UW	Zubau Erzeugung und Verbrauch	noch nicht eingeleitet	UW HS auf MS
P.003763	UW ROTLR: Neubau	Neubau	HS/MS-UW	Zubau Erzeugung und Verbrauch	noch nicht eingeleitet	UW HS auf MS
M.S.036917	UW ROTLR: Neubau UW	Neubau	HS/MS-UW	Zubau Erzeugung und Verbrauch	noch nicht eingeleitet	UW HS auf MS
P.003093	UW RUPHN: Neubau vereinfachtes UW	Neubau	HS/MS-UW	Zubau Erzeugung und Verbrauch	noch nicht eingeleitet	UW HS auf MS
M.S.037038	UW SBERG: 110-kV-Teilerneuerung	Netzoptimierung und -verstärkung	HS/MS-UW	Zubau Erzeugung und Verbrauch	noch nicht eingeleitet	UW HS auf MS
P.003672	UW SCHWD: Ern. HS EGT	Ersatz(neubau) mit Erhöhung der Übertragungskapazität	HS/MS-UW	Zubau Erzeugung und Verbrauch	noch nicht eingeleitet	UW HS auf MS
M.S.039437	UW SHWEN: Ern. HS in GIS mit SVS	Ersatz(neubau) mit Erhöhung der Übertragungskapazität	HS/MS-UW	Zubau Erzeugung und Verbrauch	abgeschlossen	UW HS auf MS
M.S.037235	UW SILMG: Erneuerung	Ersatz(neubau) mit Erhöhung der Übertragungskapazität	HS/MS-UW	Zubau Erzeugung und Verbrauch	abgeschlossen	UW HS auf MS
P.004075	UW SKLGN: Ern. HS + MS	Neubau	HS/MS-UW	Zubau Erzeugung und Verbrauch	noch nicht eingeleitet	UW HS auf MS
P.002421	UW SLDRF Anschluss UW KCHHE EEG	Neubau	HS/MS-UW	Zubau Erzeugung und Verbrauch	noch nicht eingeleitet	UW HS auf MS
M.S.042279	UW SLDRF: Felderw. HS	Netzoptimierung und -verstärkung	HS-Schaltfeld	Zubau Erzeugung und Verbrauch	abgeschlossen	
M.S.041865	UW SLDRF: Kauf 110-kV-Kabel TNG	Netzoptimierung und -verstärkung	HS-Schaltfeld	Zubau Erzeugung und Verbrauch	abgeschlossen	
P.004102	UW SMIEC: Ern. HS + Erw. NG	Ersatz(neubau) mit Erhöhung der Übertragungskapazität	HS/MS-UW	Zubau Erzeugung und Verbrauch	noch nicht eingeleitet	UW HS auf MS
M.S.036719	UW SPAIC: 3. NG + MS-Anlage neu	Ersatz(neubau) mit Erhöhung der Übertragungskapazität	HS/MS-UW	Zubau Erzeugung und Verbrauch	abgeschlossen	UW HS auf MS
M.S.031836	UW STAUF: Rückzug aus UW	Rückbau / Altlastentsorgung	HS/MS-UW	Zubau Erzeugung und Verbrauch	noch nicht eingeleitet	UW HS auf MS
M.S.039874	UW STEIN: Ern. HS + MS + Erw. 2. NG	Ersatz(neubau) mit Erhöhung der Übertragungskapazität	HS/MS-UW	Zubau Erzeugung und Verbrauch	abgeschlossen	UW HS auf MS
M.S.037628	UW STGEO: Ern. 110-kV-Anlage mit EGT	Ersatz(neubau) mit Erhöhung der Übertragungskapazität	HS/MS-UW	Zubau Erzeugung und Verbrauch	abgeschlossen	UW HS auf MS

Maßnahmenplan NE 3 + 4 konkrete Maßnahmen

Ifd. Nr.	Maßnahme	Projektkategorie	Betriebsmittel	netztechnische Begründung für den Netzausbau	Stand Genehmigungsverfahren	Vorrangig betroffene Netz- oder Umspannebene
P.001137	UW TANHE: Erw. 2. NG	Netzoptimierung und -verstärkung	HS/MS-UW	Zubau Erzeugung und Verbrauch	noch nicht eingeleitet	UW HS auf MS
M.S.033442	UW TANHE: Neubau	Neubau	HS/MS-UW	Zubau Erzeugung und Verbrauch	abgeschlossen	UW HS auf MS
M.S.038708	UW TAUBE: Erw. 3. + 4. NG	Netzoptimierung und -verstärkung	HS/MS-UW	Zubau Erzeugung und Verbrauch	abgeschlossen	UW HS auf MS
P.001592	UW TENIG: Felderw.MS +E-Sp.erw. +HS-Ern.	Netzoptimierung und -verstärkung	HS/MS-UW	Zubau Erzeugung und Verbrauch	noch nicht eingeleitet	UW HS auf MS
M.S.041009	UW TIEBR: Anschluss IAV	Neubau	HS-Leitungsanlage	Zubau Erzeugung und Verbrauch	abgeschlossen	
M.S.037322	UW TIEBR: Neubau	Neubau	HS/MS-UW	Zubau Erzeugung und Verbrauch	abgeschlossen	UW HS auf MS
P.003314	UW TOMER: Neubau EEG UW 2025	Neubau	HS/MS-UW	Zubau Erzeugung und Verbrauch	noch nicht eingeleitet	UW HS auf MS
P.003975	UW TRILL: Ern. HS + MS	Ersatz(neubau) mit Erhöhung der Übertragungskapazität	HS/MS-UW	Zubau Erzeugung und Verbrauch	noch nicht eingeleitet	UW HS auf MS
M.S.036927	UW TUTTL: Ern. + Erw. HS in GIS	Netzoptimierung und -verstärkung	HS/MS-UW	Zubau Erzeugung und Verbrauch	abgeschlossen	UW HS auf MS
M.S.034532	UW UBERL: Ern. HS	Ersatz(neubau) mit Erhöhung der Übertragungskapazität	HS/MS-UW	Zubau Erzeugung und Verbrauch	noch nicht eingeleitet	UW HS auf MS
P.003744	UW UBÖHL: Ern. HS + MS + neuer Standort	Ersatz(neubau) mit Erhöhung der Übertragungskapazität	HS/MS-UW	Zubau Erzeugung und Verbrauch	noch nicht eingeleitet	UW HS auf MS
M.S.032389	UW UBÖHL: Gesamterneuerung UW	Netzoptimierung und -verstärkung	HS/MS-UW	Zubau Erzeugung und Verbrauch	noch nicht eingeleitet	UW HS auf MS
M.S.032958	UW UHING Erneuerung Trafos + MS	Netzoptimierung und -verstärkung	HS/MS-UW	Zubau Erzeugung und Verbrauch	noch nicht eingeleitet	UW HS auf MS
M.S.033449	UW UNTRT: ERNI 20kV u. Ausbau 110kV	Netzoptimierung und -verstärkung	HS/MS-UW	Zubau Erzeugung und Verbrauch	abgeschlossen	UW HS auf MS
P.002236	UW WDLNG: Ern. BG + Begleitung TNG	Ersatz(neubau) mit Erhöhung der Übertragungskapazität	HS/MS-UW	Zubau Erzeugung und Verbrauch	noch nicht eingeleitet	UW HS auf MS
P.002375	UW WEIZE: Abwicklung Verkauf an EDNETZ	Rückbau / Altlastentsorgung	HS-Leitungsanlage	Zubau Erzeugung und Verbrauch	abgeschlossen	
P.001296	UW WHMRO: Neubau	Neubau	HS/MS-UW	Zubau Erzeugung und Verbrauch	noch nicht eingeleitet	UW HS auf MS
P.001315	UW WIESL: Ern. HS + MS	Ersatz(neubau) mit Erhöhung der Übertragungskapazität	HS/MS-UW	Zubau Erzeugung und Verbrauch	noch nicht eingeleitet	UW HS auf MS

Maßnahmenplan NE 3 + 4 konkrete Maßnahmen

lfd. Nr.	Maßnahme	Projektkategorie	Betriebsmittel	netztechnische Begründung für den Netzausbau	Stand Genehmigungsverfahren	Vorrangig betroffene Netz- oder Umspannebene
M.S.041093	UW WOLMA: Tausch Trafo	Netzoptimierung und -verstärkung	HS/MS-Trafo	Zubau Erzeugung und Verbrauch	noch nicht eingeleitet	UW HS auf MS
P.000173	UW WP Sulzbach: EEG Anschluss	Ersatz(neubau) mit Erhöhung der Übertragungskapazität	HS-Leitungsanlage	Zubau Erzeugung und Verbrauch	noch nicht eingeleitet	
M.S.036544	UW WSBRG: Erw. 3ter Transformator	Netzoptimierung und -verstärkung	HS/MS-UW	Zubau Erzeugung und Verbrauch	abgeschlossen	UW HS auf MS
P.003932	UW WSTHM: Erw. HS	Netzoptimierung und -verstärkung	HS/MS-UW	Zubau Erzeugung und Verbrauch	noch nicht eingeleitet	UW HS auf MS
P.002402	UW ZIMME: Ern. HS mit ÜWM	Ersatz(neubau) mit Erhöhung der Übertragungskapazität	HS/MS-UW	Zubau Erzeugung und Verbrauch	noch nicht eingeleitet	UW HS auf MS

Maßnahmenplan NE 2 - vorgesehene Maßnahmen

Ifd. Nr.	Maßnahme	Projektkategorie	Betriebsmittel	netztechnische Begründung für den Netzausbau	Stand Genehmigungsverfahren	Vorrangig betroffene Netz- oder Umspannebene
UW 2	Erweiterung Niederstotzingen	Neubau	Umspannwerk	Zubau EE-Anlagen	noch nicht eingeleitet	HS
UW 3	Erweiterung UW Stalldorf	Netzoptimierung und -verstärkung	Umspannwerk	Zubau EE-Anlagen	noch nicht eingeleitet	HS
UW 4	Erweiterung UW Höpfingen	Netzoptimierung und -verstärkung	Umspannwerk	Zubau EE-Anlagen	noch nicht eingeleitet	HS
UW 5	Erweiterung UW Hüffenhardt	Netzoptimierung und -verstärkung	Umspannwerk	Zubau EE-Anlagen	noch nicht eingeleitet	HS
UW 6	Erweiterung UW Wiesloch	Netzoptimierung und -verstärkung	Umspannwerk	Zubau Erzeugung und Verbrauch	noch nicht eingeleitet	HS
UW 7	Erweiterung UW Weinheim	Netzoptimierung und -verstärkung	Umspannwerk	Zubau Erzeugung und Verbrauch	noch nicht eingeleitet	HS
UW 8	Erweiterung UW Stalldorf	Netzoptimierung und -verstärkung	Umspannwerk	Zubau EE-Anlagen	noch nicht eingeleitet	HS
UW 9	UW Metzingen	Ersatz(neubau) mit Erhöhung der Übertragungskapazität	Umspannwerk	Zubau Verbraucher	noch nicht eingeleitet	HS
UW 10	Dellmensingen	Ersatz(neubau) mit Erhöhung der Übertragungskapazität	Umspannwerk	Zubau EE-Anlagen	noch nicht eingeleitet	HS
UW 11	Haidgau	Ersatz(neubau) mit Erhöhung der Übertragungskapazität	Umspannwerk	Zubau EE-Anlagen	noch nicht eingeleitet	HS
UW 12	Herbertingen	Ersatz(neubau) mit Erhöhung der Übertragungskapazität	Umspannwerk	Zubau EE-Anlagen	noch nicht eingeleitet	HS
UW 13	Obermooweiler	Ersatz(neubau) mit Erhöhung der Übertragungskapazität	Umspannwerk	Zubau EE-Anlagen	noch nicht eingeleitet	HS
UW 14	Ringschnait	Ersatz(neubau) mit Erhöhung der Übertragungskapazität	Umspannwerk	Zubau EE-Anlagen	noch nicht eingeleitet	HS
UW 15	Wagenhart	Ersatz(neubau) mit Erhöhung der Übertragungskapazität	Umspannwerk	Zubau EE-Anlagen	noch nicht eingeleitet	HS
UW 16	Laichingen	Ersatz(neubau) mit Erhöhung der Übertragungskapazität	Umspannwerk	Zubau EE-Anlagen	noch nicht eingeleitet	HS
UW 17	Neubau ÜNB UW Tunsel	Neubau	Umspannwerk	Zubau Erzeugung und Verbrauch	noch nicht eingeleitet	HS
UW 18	Neubau ÜNB UW Pfullendorf	Ersatz(neubau) mit Erhöhung der Übertragungskapazität	Umspannwerk	Zubau Erzeugung und Verbrauch	noch nicht eingeleitet	HS
UW 19	ÜNB UW Beuren	Ersatz(neubau) mit Erhöhung der Übertragungskapazität	Umspannwerk	Zubau Erzeugung und Verbrauch	noch nicht eingeleitet	HS

Maßnahmenplan NE 2 - vorgesehene Maßnahmen

Ifd. Nr.	Maßnahme	Projektkategorie	Betriebsmittel	netztechnische Begründung für den Netzausbau	Stand Genehmigungsverfahren	Vorrangig betroffene Netz- oder Umspannebene
UW 20	Hochberg	Neubau	Umspannwerk	Zubau EE-Anlagen	noch nicht eingeleitet	HS
UW 21	Frittlingen	Ersatz(neubau) mit Erhöhung der Übertragungskapazität	Umspannwerk	Zubau EE-Anlagen	noch nicht eingeleitet	HS
UW 22	Engstlatt	Ersatz(neubau) mit Erhöhung der Übertragungskapazität	Umspannwerk	Zubau EE-Anlagen	noch nicht eingeleitet	HS
UW 23	Oberjettingen	Ersatz(neubau) mit Erhöhung der Übertragungskapazität	Umspannwerk	Zubau EE-Anlagen	noch nicht eingeleitet	HS
UW 24	Pinache	Ersatz(neubau) mit Erhöhung der Übertragungskapazität	Umspannwerk	Zubau EE-Anlagen	noch nicht eingeleitet	HS
UW 25	Hayingen	Neubau	Umspannwerk	Zubau EE-Anlagen	noch nicht eingeleitet	HS
UW 26	UW Leonberg	Neubau	Umspannwerk	Zubau Verbraucher	noch nicht eingeleitet	HS
UW 28	Erweiterung Goldshöfe	Neubau	Umspannwerk	Zubau EE-Anlagen	noch nicht eingeleitet	HS
UW 29	Erweiterung Niederstotzingen	Neubau	Umspannwerk	Zubau EE-Anlagen	noch nicht eingeleitet	HS
UW 30	Erweiterung Rotensohl	Neubau	Umspannwerk	Zubau EE-Anlagen	noch nicht eingeleitet	HS
UW 31	Neubau HöS/HS-SW in Lindach	Neubau	Umspannwerk	Kein Zubau (reiner Ersatz, N-1 Sicherheit, Sonstiges)	noch nicht eingeleitet	HS
UW 32	Neubau HöS/HS-UW in Donauried	Neubau	Umspannwerk	Zubau EE-Anlagen	noch nicht eingeleitet	HS
UW 33	Neubau HöS/HS-UW in Sulzdorf	Neubau	Umspannwerk	Zubau EE-Anlagen	noch nicht eingeleitet	HS
UW 34	Neubau HöS/HS-UW nahe Kupferzell 2	Neubau	Umspannwerk	Zubau Erzeugung und Verbrauch	noch nicht eingeleitet	HS
UW 35	Neubau HöS/HS-UW nahe Nördlingen	Neubau	Umspannwerk	Zubau EE-Anlagen	noch nicht eingeleitet	HS
UW 36	Neubau HöS/HS-UW nahe Ödheim	Neubau	Umspannwerk	Zubau Erzeugung und Verbrauch	noch nicht eingeleitet	HS
UW 37	UW Niederstetten	Neubau	Umspannwerk	Zubau EE-Anlagen	noch nicht eingeleitet	HS
UW 38	UW Kappel-Grafenhausen (Arbeitsname)	Neubau	Umspannwerk	Zubau Erzeugung und Verbrauch	noch nicht eingeleitet	HS

Maßnahmenplan NE 2 - vorgesehene Maßnahmen

Ifd. Nr.	Maßnahme	Projektkategorie	Betriebsmittel	netztechnische Begründung für den Netzausbau	Stand Genehmigungsverfahren	Vorrangig betroffene Netz- oder Umspannebene
UW 39	UW Kork 2. TNG-Trafo	Netzoptimierung und -verstärkung	Umspannwerk	Zubau Verbraucher	noch nicht eingeleitet	HS
UW 40	UW Bühl 2. TNG-Trafo	Netzoptimierung und -verstärkung	Umspannwerk	Zubau Erzeugung und Verbrauch	noch nicht eingeleitet	HS
UW 41	"TNG-UW Tunsel (Arbeitsname, neu) 1 TNG-Trafo für Freiburg"	Neubau	Umspannwerk	Zubau Erzeugung und Verbrauch	noch nicht eingeleitet	HS
UW 42	UW Bünzwangen	Neubau	Umspannwerk	Zubau Verbraucher	noch nicht eingeleitet	HS
UW 43	UW Endersbach	Neubau	Umspannwerk	Zubau Verbraucher	noch nicht eingeleitet	HS
UW 44	UW Altbach Kraftwerk 1	Neubau	Umspannwerk	Zubau Verbraucher	noch nicht eingeleitet	HS
UW 45	UW Wendlingen	Neubau	Umspannwerk	Zubau Verbraucher	noch nicht eingeleitet	HS
UW 46	UW Pinache-Weiß	Neubau	Umspannwerk	Zubau Erzeugung und Verbrauch	noch nicht eingeleitet	HS
UW 47	UW Kändelweg 2. TNG-Trafo	Netzoptimierung und -verstärkung	Umspannwerk	Zubau Erzeugung und Verbrauch	noch nicht eingeleitet	HS
UW 48	UW Kändelweg 3. TNG-Trafo	Netzoptimierung und -verstärkung	Umspannwerk	Zubau Erzeugung und Verbrauch	noch nicht eingeleitet	HS
UW 49	UW Kuppenheim 3. TNG-Trafo	Netzoptimierung und -verstärkung	Umspannwerk	Zubau Verbraucher	noch nicht eingeleitet	HS

Maßnahmenplan NE 3 - vorgesehene Maßnahmen

Ifd. Nr.	Maßnahme	Projektkategorie	Betriebsmittel	Länge des zugebauten, optimierten oder ersetzen Leitungsabschnitts [km]	netztechnische Begründung für den Netzausbau	Stand Genehmigungsverfahren	Vorrangig betroffene Netz- oder Umspannebene
2	Hettingen-Höpfingen	Netzoptimierung und -verstärkung	Freileitung	5,0	Zubau EE-Anlagen	noch nicht eingeleitet	HS
6,1	Unterrot - Lindach	Netzoptimierung und -verstärkung	Freileitung	32,0	Zubau EE-Anlagen	noch nicht eingeleitet	HS
6,2	Schwäbisch Hall - Kupferzell	Ersatz(neubau) mit Erhöhung der Übertragungskapazität	Freileitung	15,0	Zubau EE-Anlagen	noch nicht eingeleitet	HS
7	Anbindung Beimbach Rupertshofen	Neubau	Freileitung + Kabel	60,0	Zubau EE-Anlagen	noch nicht eingeleitet	HS
8,2	Goldshöfe - Kupferzell	Netzoptimierung und -verstärkung	Freileitung	24,0	Zubau EE-Anlagen	noch nicht eingeleitet	HS
8,3	Ellwangen-Hohenberg	Netzoptimierung und -verstärkung	Freileitung	3,0	Zubau EE-Anlagen	noch nicht eingeleitet	HS
9,1	Daxlanden - Forchheim - Durmersheim - Kuppenheim (Freileitung)	Ersatz(neubau) mit Erhöhung der Übertragungskapazität	Freileitung	22,0	Zubau Erzeugung und Verbrauch	noch nicht eingeleitet	HS
9,1	"Daxlanden - Forchheim / Daxlanden - Bulach/Oberwald (Kabel Daxlanden)"	Ersatz(neubau) mit Erhöhung der Übertragungskapazität	Kabel	1,0	Zubau Erzeugung und Verbrauch	noch nicht eingeleitet	HS
11,1	Rotensohl - Abzw. Wechingen	Ersatz(neubau) mit Erhöhung der Übertragungskapazität	Freileitung	25,0	Zubau EE-Anlagen	noch nicht eingeleitet	HS
11,2	Nördlingen - Abzw. Wechingen	Ersatz(neubau) mit Erhöhung der Übertragungskapazität	Freileitung	7,0	Zubau EE-Anlagen	noch nicht eingeleitet	HS
12,1	"Oberelchingen - Donauried (ohne Stichleitungen)"	Ersatz(neubau) mit Erhöhung der Übertragungskapazität	Freileitung	3,0	Zubau EE-Anlagen	noch nicht eingeleitet	HS
12,2	"Günzburg - Offingen (ohne Stichleitungen)"	Ersatz(neubau) mit Erhöhung der Übertragungskapazität	Freileitung	9,0	Zubau EE-Anlagen	noch nicht eingeleitet	HS
12,3	Niederstotzingen - Donauried	Netzoptimierung und -verstärkung	Freileitung	12,0	Zubau EE-Anlagen	noch nicht eingeleitet	HS
12,4	"Donauried - Günzburg (ohne Stichleitungen)"	Ersatz(neubau) mit Erhöhung der Übertragungskapazität	Freileitung	10,0	Zubau EE-Anlagen	noch nicht eingeleitet	HS
12,5	Stichleitungen ODK Wasserkraftwerke: Oberelchingen, Leipheim, Günzburg und Öffingen	Ersatz(neubau) mit Erhöhung der Übertragungskapazität	Freileitung	4,0	Kein Zubau (reiner Ersatz, N-1 Sicherheit, Sonstiges)	noch nicht eingeleitet	HS
13,2	Denzlingen - Bleibach (Freileitung)	Ersatz(neubau) mit Erhöhung der Übertragungskapazität	Freileitung	6,0	Zubau EE-Anlagen	noch nicht eingeleitet	HS
13,3	Denzlingen - Bleibach (Kabel 2045)	Neubau	Kabel	9,0	Zubau EE-Anlagen	noch nicht eingeleitet	HS
15,3	Haisterkirch - Otterswang	Ersatz(neubau) mit Erhöhung der Übertragungskapazität	Freileitung	14,0	Zubau EE-Anlagen	noch nicht eingeleitet	HS

Maßnahmenplan NE 3 - vorgesehene Maßnahmen

lfd. Nr.	Maßnahme	Projektkategorie	Betriebsmittel	Länge des zugebauten, optimierten oder ersetzen Leitungsabschnitts [km]	netztechnische Begründung für den Netzausbau	Stand Genehmigungsverfahren	Vorrangig betroffene Netz- oder Umspannebene
15,4	Wagenhart - Saulgau - Otterswang	Ersatz(neubau) mit Erhöhung der Übertragungskapazität	Freileitung	26,0	Zubau EE-Anlagen	noch nicht eingeleitet	HS
17,1	Wangen - Abzweig Isny/Leutkirch	Ersatz(neubau) mit Erhöhung der Übertragungskapazität	Freileitung	19,0	Zubau EE-Anlagen	noch nicht eingeleitet	HS
17,2	Obermoorweiler-Wangen	Ersatz(neubau) mit Erhöhung der Übertragungskapazität	Freileitung	3,0	Zubau EE-Anlagen	noch nicht eingeleitet	HS
19,1	Leimen - Abzw. Baiertal	Ersatz(neubau) mit Erhöhung der Übertragungskapazität	Freileitung	5,0	Zubau Verbraucher	noch nicht eingeleitet	HS
19,2	Abzw. Baiertal - Wiesloch	Netzoptimierung und -verstärkung	Freileitung	2,0	Zubau Verbraucher	noch nicht eingeleitet	HS
19,3	Wiesloch - Östringen	Netzoptimierung und -verstärkung	Freileitung	5,0	Zubau Verbraucher	noch nicht eingeleitet	HS
20,1	Kändelweg - Hochstetten	Ersatz(neubau) mit Erhöhung der Übertragungskapazität	Freileitung	11,0	Zubau Verbraucher	noch nicht eingeleitet	HS
20,2	Altlußheim - Abzw. Rheinschanzinsel	Ersatz(neubau) mit Erhöhung der Übertragungskapazität	Freileitung + Kabel	4,0	Zubau Verbraucher	noch nicht eingeleitet	HS
20,4	Abzw. Rheinschanzinsel - Mühlfeld	Netzoptimierung und -verstärkung	Freileitung	3,0	Zubau Verbraucher	noch nicht eingeleitet	HS
20,5	Hochstetten - Mühlfeld	Netzoptimierung und -verstärkung	Freileitung	12,0	Zubau Verbraucher	noch nicht eingeleitet	HS
21	Graudenznerstraße - Sundheim - Willstätt	Netzoptimierung und -verstärkung	Freileitung	9,0	Zubau Verbraucher	noch nicht eingeleitet	HS
22	Denzlingen - LA 3590 Mast 18	Ersatz(neubau) mit Erhöhung der Übertragungskapazität	Leitung + UW	5,0	Zubau EE-Anlagen	noch nicht eingeleitet	HS
22,1	Eichstetten - Teningen - LA 3890 Mast 18	Ersatz(neubau) mit Erhöhung der Übertragungskapazität	Freileitung	14,0	Zubau EE-Anlagen	noch nicht eingeleitet	HS
23	Nehren - Trochtelfingen	Ersatz(neubau) mit Erhöhung der Übertragungskapazität	Freileitung	21,0	Zubau EE-Anlagen	noch nicht eingeleitet	HS
24,1	Dellmensingen - Beiningen	Ersatz(neubau) mit Erhöhung der Übertragungskapazität	Freileitung	13,0	Zubau EE-Anlagen	noch nicht eingeleitet	HS
24,2	Dellmensingen - Schmiechen	Ersatz(neubau) mit Erhöhung der Übertragungskapazität	Freileitung	15,0	Zubau EE-Anlagen	noch nicht eingeleitet	HS
25,2	Achstetten-Dellmensingen	Netzoptimierung und -verstärkung	Freileitung	4,0	Zubau Verbraucher	noch nicht eingeleitet	HS
26,1	Wagenhart - Lauchertal - Winterlingen - Ebingen	Ersatz(neubau) mit Erhöhung der Übertragungskapazität	Freileitung	45,0	Zubau EE-Anlagen	noch nicht eingeleitet	HS

Maßnahmenplan NE 3 - vorgesehene Maßnahmen

lfd. Nr.	Maßnahme	Projektkategorie	Betriebsmittel	Länge des zugebauten, optimierten oder ersetzen Leitungsabschnitts [km]	netztechnische Begründung für den Netzausbau	Stand Genehmigungsverfahren	Vorrangig betroffene Netz- oder Umspannebene
27,2	Biberach - Ringschnait - Ochsenhausen	Ersatz(neubau) mit Erhöhung der Übertragungskapazität	Freileitung	13,0	Zubau EE-Anlagen	noch nicht eingeleitet	HS
27,3	Ochsenhausen - Unteropfingen	Ersatz(neubau) mit Erhöhung der Übertragungskapazität	Freileitung	20,0	Zubau EE-Anlagen	noch nicht eingeleitet	HS
28	Pfullendorf - Weildorf	Netzoptimierung und -verstärkung	Freileitung	16,0	Zubau EE-Anlagen	noch nicht eingeleitet	HS
29,1	Messkirch - Stockach	Netzoptimierung und -verstärkung	Freileitung	25,0	Zubau EE-Anlagen	noch nicht eingeleitet	HS
29,2	Beuren - Stockach	Netzoptimierung und -verstärkung	Freileitung	13,0	Zubau EE-Anlagen	noch nicht eingeleitet	HS
30,1	Eichstetten - Abzw. UW Eendingen	Ersatz(neubau) mit Erhöhung der Übertragungskapazität	Freileitung + Kabel	7,0	Zubau Erzeugung und Verbrauch	noch nicht eingeleitet	HS
30,2	Weier - Abzw. Schutterzell	Ersatz(neubau) mit Erhöhung der Übertragungskapazität	Freileitung	14,0	Zubau Erzeugung und Verbrauch	noch nicht eingeleitet	HS
30,3	Abzw. Schutterzell - Schutterzell	Ersatz(neubau) mit Erhöhung der Übertragungskapazität	Leitung + UW	1,0	Zubau Erzeugung und Verbrauch	noch nicht eingeleitet	HS
30,4	Abzw. Schutterzell - LA 1610 Mast 99	Ersatz(neubau) mit Erhöhung der Übertragungskapazität	Freileitung	14,0	Zubau Erzeugung und Verbrauch	noch nicht eingeleitet	HS
30,5	Abzw. Eendingen - LA 1610 Mast 99	Ersatz(neubau) mit Erhöhung der Übertragungskapazität	Freileitung	17,0	Zubau Erzeugung und Verbrauch	noch nicht eingeleitet	HS
30,7	Abzw. Eendingen - Eendingen (Kabel 2045)	Neubau	Kabel	15,0	Zubau Erzeugung und Verbrauch	noch nicht eingeleitet	HS
30,8	Kappel-Grafenhausen(neu) - Orschweier - Lahr-Industrie - Lahr-Stadt	Ersatz(neubau) mit Erhöhung der Übertragungskapazität	Leitung + UW	14,0	Zubau Erzeugung und Verbrauch	noch nicht eingeleitet	HS
32	Birkenfeld - Stein - Rinklingen	Ersatz(neubau) mit Erhöhung der Übertragungskapazität	Leitung + UW	28,0	Zubau Erzeugung und Verbrauch	noch nicht eingeleitet	HS
33	Walheim Kraftwerk - Meimsheim	Ersatz(neubau) mit Erhöhung der Übertragungskapazität	Freileitung	9,0	Zubau Verbraucher	noch nicht eingeleitet	HS
34	Weier - Offenburg	Ersatz(neubau) mit Erhöhung der Übertragungskapazität	Freileitung	4,0	Zubau Verbraucher	noch nicht eingeleitet	HS
35	Höpfingen - Mühlholz - Tauber-bischofsheim - Königshofen	Ersatz(neubau) mit Erhöhung der Übertragungskapazität	Freileitung	23,0	Zubau EE-Anlagen	noch nicht eingeleitet	HS
38	"Daxlanden - Esso (Daxlanden - Knielingen)"	Ersatz(neubau) mit Erhöhung der Übertragungskapazität	Leitung + UW	6,0	Kein Zubau (reiner Ersatz, N-1 Sicherheit, Sonstiges)	noch nicht eingeleitet	HS
38,1	Daxlanden - Esso (Knielingen - Esso)	Ersatz(neubau) mit Erhöhung der Übertragungskapazität	Freileitung	4,0	Zubau Verbraucher	noch nicht eingeleitet	HS

Maßnahmenplan NE 3 - vorgesehene Maßnahmen

Ifd. Nr.	Maßnahme	Projektkategorie	Betriebsmittel	Länge des zugebauten, optimierten oder ersetzen Leitungsabschnitts [km]	netztechnische Begründung für den Netzausbau	Stand Genehmigungsverfahren	Vorrangig betroffene Netz- oder Umspannebene
39	Höpfingen - Richelbach/Ernstthof	Ersatz(neubau) mit Erhöhung der Übertragungskapazität	Freileitung	15,0	Zubau EE-Anlagen	noch nicht eingeleitet	HS
40	Hettingen - Hüffenhardt	Ersatz(neubau) mit Erhöhung der Übertragungskapazität	Freileitung	42,0	Zubau EE-Anlagen	noch nicht eingeleitet	HS
41	Hüffenhardt - Eberbach - Mosbach - Neckarzimmern	Ersatz(neubau) mit Erhöhung der Übertragungskapazität	Freileitung	29,0	Zubau EE-Anlagen	noch nicht eingeleitet	HS
44,1	Dellmensingen - Dietenheim	Netzoptimierung und -verstärkung	Freileitung	39,0	Zubau EE-Anlagen	noch nicht eingeleitet	HS
44,2	Dietenheim - Unteropfingen	Netzoptimierung und -verstärkung	Freileitung	27,0	Zubau EE-Anlagen	noch nicht eingeleitet	HS
45	Gurtweil - Breitematt	Netzoptimierung und -verstärkung	Freileitung	22,0	Zubau EE-Anlagen	noch nicht eingeleitet	HS
46	Weinheim-Ladenburg-Rheinau	Netzoptimierung und -verstärkung	Freileitung	40,0	Zubau Erzeugung und Verbrauch	noch nicht eingeleitet	HS
47	Hüffenhardt-Eppingen-Obergimpern-Sinsheim	Ersatz(neubau) mit Erhöhung der Übertragungskapazität	Freileitung	32,0	Zubau Erzeugung und Verbrauch	noch nicht eingeleitet	HS
48	Hüffenhardt - Eberbach - Mosbach - Neckarzimmern	Ersatz(neubau) mit Erhöhung der Übertragungskapazität	Freileitung	29,0	Zubau EE-Anlagen	noch nicht eingeleitet	HS
49	UW Metzingen - UW Neckartenzlingen	Netzoptimierung und -verstärkung	Freileitung	9,0	Zubau Verbraucher	noch nicht eingeleitet	HS
50	UW Metzingen - Anlage 9531 Mast 12	Netzoptimierung und -verstärkung	Freileitung	6,0	Zubau Verbraucher	noch nicht eingeleitet	HS
51	UW Oferdingen - 9531 Mast 12	Netzoptimierung und -verstärkung	Freileitung	6,0	Zubau Verbraucher	noch nicht eingeleitet	HS
52	UW Wendlingen - UW Unterboihingen	Netzoptimierung und -verstärkung	Freileitung	5,0	Zubau Verbraucher	noch nicht eingeleitet	HS
53	UW Metzingen - Anlage 9531 Mast 12	Netzoptimierung und -verstärkung	Freileitung	6,0	Zubau Verbraucher	noch nicht eingeleitet	HS
54	UW Oferdingen - UW Reutlingen West	Netzoptimierung und -verstärkung	Freileitung	10,0	Zubau Verbraucher	noch nicht eingeleitet	HS
55	UW Altbach Kraftwerk 1 - UW Echterdingen Nord	Netzoptimierung und -verstärkung	Freileitung	20,0	Zubau Verbraucher	noch nicht eingeleitet	HS
56	Wagenhart - Fronhofen - Baintdt - Ravensburg	Ersatz(neubau) mit Erhöhung der Übertragungskapazität	Freileitung	36,0	Zubau EE-Anlagen	noch nicht eingeleitet	HS
57	Leutkirch - Haidgau - Haisterkirch	Ersatz(neubau) mit Erhöhung der Übertragungskapazität	Freileitung	22,0	Zubau EE-Anlagen	noch nicht eingeleitet	HS

Maßnahmenplan NE 3 - vorgesehene Maßnahmen

Ifd. Nr.	Maßnahme	Projektkategorie	Betriebsmittel	Länge des zugebauten, optimierten oder ersetzen Leitungsabschnitts [km]	netztechnische Begründung für den Netzausbau	Stand Genehmigungsverfahren	Vorrangig betroffene Netz- oder Umspannebene
58	Haisterkirch - Abzweig Rissegg	Ersatz(neubau) mit Erhöhung der Übertragungskapazität	Freileitung	24,0	Zubau EE-Anlagen	noch nicht eingeleitet	HS
59	Grünkraut - Vogt	Ersatz(neubau) mit Erhöhung der Übertragungskapazität	Freileitung	17,0	Zubau EE-Anlagen	noch nicht eingeleitet	HS
60	Grünkraut - Ravensburg	Ersatz(neubau) mit Erhöhung der Übertragungskapazität	Freileitung	7,0	Zubau EE-Anlagen	noch nicht eingeleitet	HS
61	Niederstotzingen - Eybacher Tal	Ersatz(neubau) mit Erhöhung der Übertragungskapazität	Freileitung	34,0	Zubau EE-Anlagen	noch nicht eingeleitet	HS
62	Niederstotzingen - Dornstadt	Ersatz(neubau) mit Erhöhung der Übertragungskapazität	Freileitung	24,0	Zubau EE-Anlagen	noch nicht eingeleitet	HS
63	Laichingen - Schmiechen	Ersatz(neubau) mit Erhöhung der Übertragungskapazität	Freileitung	14,0	Zubau EE-Anlagen	noch nicht eingeleitet	HS
64	Herbertingen - Riedlingen	Ersatz(neubau) mit Erhöhung der Übertragungskapazität	Freileitung	14,0	Zubau EE-Anlagen	noch nicht eingeleitet	HS
65	Eybacher Tal - Amstetten - Gosbach - Krähenlau - Laichingen	Ersatz(neubau) mit Erhöhung der Übertragungskapazität	Freileitung	35,0	Zubau EE-Anlagen	noch nicht eingeleitet	HS
66	Dellmensingen - Söflingen	Ersatz(neubau) mit Erhöhung der Übertragungskapazität	Freileitung	14,0	Zubau EE-Anlagen	noch nicht eingeleitet	HS
67	Schmiechen - Allmendingen - Ehin- gen - Munderkingen - Riedlingen	Ersatz(neubau) mit Erhöhung der Übertragungskapazität	Freileitung	35,0	Zubau EE-Anlagen	noch nicht eingeleitet	HS
68	Laichingen - Dornstadt	Ersatz(neubau) mit Erhöhung der Übertragungskapazität	Freileitung	22,0	Zubau EE-Anlagen	noch nicht eingeleitet	HS
69	Herbertingen - Munderkingen	Ersatz(neubau) mit Erhöhung der Übertragungskapazität	Freileitung	29,0	Zubau EE-Anlagen	noch nicht eingeleitet	HS
70	Haisterkirch - Ringschnait	Netzoptimierung und -verstärkung	Freileitung	36,0	Kein Zubau (reiner Ersatz, N-1 Sicherheit, Sonstiges)	noch nicht eingeleitet	HS
71	Villingen - Schönwald Sankt Georgen	Ersatz(neubau) mit Erhöhung der Übertragungskapazität	Freileitung	28,0	Zubau Verbraucher	noch nicht eingeleitet	HS
72	Müllheim - Grissheim	Ersatz(neubau) mit Erhöhung der Übertragungskapazität	Freileitung	7,0	Zubau EE-Anlagen	noch nicht eingeleitet	HS
73	Grissheim - Tunsel	Ersatz(neubau) mit Erhöhung der Übertragungskapazität	Freileitung	10,0	Zubau EE-Anlagen	noch nicht eingeleitet	HS
74	Messkirch - Pfullendorf	Ersatz(neubau) mit Erhöhung der Übertragungskapazität	Freileitung	32,0	Zubau EE-Anlagen	noch nicht eingeleitet	HS
75	Stockach-Wollmatingen	Netzoptimierung und -verstärkung	Freileitung	21,0	Zubau EE-Anlagen	noch nicht eingeleitet	HS

Maßnahmenplan NE 3 - vorgesehene Maßnahmen

lfd. Nr.	Maßnahme	Projektkategorie	Betriebsmittel	Länge des zugebauten, optimierten oder ersetzen Leitungsabschnitts [km]	netztechnische Begründung für den Netzausbau	Stand Genehmigungsverfahren	Vorrangig betroffene Netz- oder Umspannebene
76	Dotternhausen - 0708_20	Ersatz(neubau) mit Erhöhung der Übertragungskapazität	Freileitung	7,0	Zubau EE-Anlagen	noch nicht eingeleitet	HS
77	Engstlatt - 0708_20	Ersatz(neubau) mit Erhöhung der Übertragungskapazität	Freileitung	5,0	Zubau EE-Anlagen	noch nicht eingeleitet	HS
78	Dotternhausen - 0708_20	Ersatz(neubau) mit Erhöhung der Übertragungskapazität	Freileitung	7,0	Zubau EE-Anlagen	noch nicht eingeleitet	HS
79	Engstlatt - 0708_20	Ersatz(neubau) mit Erhöhung der Übertragungskapazität	Freileitung	5,0	Zubau EE-Anlagen	noch nicht eingeleitet	HS
80	Engstlatt - Horb	Ersatz(neubau) mit Erhöhung der Übertragungskapazität	Freileitung	26,0	Zubau EE-Anlagen	noch nicht eingeleitet	HS
81	Gültstein - Herrenberg	Ersatz(neubau) mit Erhöhung der Übertragungskapazität	Freileitung	6,0	Zubau EE-Anlagen	noch nicht eingeleitet	HS
82	EE-Steckdose - Knittlingen	Ersatz(neubau) mit Erhöhung der Übertragungskapazität	Freileitung	8,0	Zubau EE-Anlagen	noch nicht eingeleitet	HS
83	Pinache - EE-Steckdose	Ersatz(neubau) mit Erhöhung der Übertragungskapazität	Freileitung	9,0	Zubau EE-Anlagen	noch nicht eingeleitet	HS
84	Tiefenbronn - Merklingen	Ersatz(neubau) mit Erhöhung der Übertragungskapazität	Freileitung	6,0	Zubau EE-Anlagen	noch nicht eingeleitet	HS
85	Pinache - Tiefenbronn	Ersatz(neubau) mit Erhöhung der Übertragungskapazität	Freileitung	12,0	Zubau EE-Anlagen	noch nicht eingeleitet	HS
86	Merklingen - Pinache	Ersatz(neubau) mit Erhöhung der Übertragungskapazität	Freileitung	18,0	Zubau EE-Anlagen	noch nicht eingeleitet	HS
87	Oberjettingen - Herrenberg	Ersatz(neubau) mit Erhöhung der Übertragungskapazität	Freileitung	11,0	Zubau EE-Anlagen	noch nicht eingeleitet	HS
88	Oberjettingen - Herrenberg	Ersatz(neubau) mit Erhöhung der Übertragungskapazität	Freileitung	11,0	Zubau EE-Anlagen	noch nicht eingeleitet	HS
89	Ehningen - Sindelfingen	Ersatz(neubau) mit Erhöhung der Übertragungskapazität	Freileitung	10,0	Zubau EE-Anlagen	noch nicht eingeleitet	HS
90	Gültstein - Tübingen	Ersatz(neubau) mit Erhöhung der Übertragungskapazität	Freileitung	14,0	Zubau EE-Anlagen	noch nicht eingeleitet	HS
91	Oberjettingen - 0611_35	Ersatz(neubau) mit Erhöhung der Übertragungskapazität	Freileitung	12,0	Zubau EE-Anlagen	noch nicht eingeleitet	HS
92	Engstlatt - 0701_631	Ersatz(neubau) mit Erhöhung der Übertragungskapazität	Freileitung	7,0	Zubau EE-Anlagen	noch nicht eingeleitet	HS
93	Nehren - 0701_631	Ersatz(neubau) mit Erhöhung der Übertragungskapazität	Freileitung	15,0	Zubau EE-Anlagen	noch nicht eingeleitet	HS

Maßnahmenplan NE 3 - vorgesehene Maßnahmen

lfd. Nr.	Maßnahme	Projektkategorie	Betriebsmittel	Länge des zugebauten, optimierten oder ersetzen Leitungsabschnitts [km]	netztechnische Begründung für den Netzausbau	Stand Genehmigungsverfahren	Vorrangig betroffene Netz- oder Umspannebene
94	Engstlatt - 0701_641	Ersatz(neubau) mit Erhöhung der Übertragungskapazität	Freileitung	7,0	Zubau EE-Anlagen	noch nicht eingeleitet	HS
95	Nehren - 0701_641	Ersatz(neubau) mit Erhöhung der Übertragungskapazität	Freileitung	15,0	Zubau EE-Anlagen	noch nicht eingeleitet	HS
96	Nehren - Tübingen	Ersatz(neubau) mit Erhöhung der Übertragungskapazität	Freileitung	10,0	Zubau EE-Anlagen	noch nicht eingeleitet	HS
97	Rottenburg - Nehren	Ersatz(neubau) mit Erhöhung der Übertragungskapazität	Freileitung	19,0	Zubau EE-Anlagen	noch nicht eingeleitet	HS
98	Dotternhausen - EE-Steckdose	Ersatz(neubau) mit Erhöhung der Übertragungskapazität	Freileitung	10,0	Zubau EE-Anlagen	noch nicht eingeleitet	HS
99	EE-Steckdose - Oberndorf	Ersatz(neubau) mit Erhöhung der Übertragungskapazität	Freileitung	9,0	Zubau EE-Anlagen	noch nicht eingeleitet	HS
100	Oberndorf - Bettenhausen	Ersatz(neubau) mit Erhöhung der Übertragungskapazität	Freileitung	13,0	Zubau EE-Anlagen	noch nicht eingeleitet	HS
101	Frittlingen - 0901_74	Ersatz(neubau) mit Erhöhung der Übertragungskapazität	Freileitung	6,0	Zubau EE-Anlagen	noch nicht eingeleitet	HS
102	Dotternhausen - Frittlingen	Ersatz(neubau) mit Erhöhung der Übertragungskapazität	Freileitung	13,0	Zubau EE-Anlagen	noch nicht eingeleitet	HS
103	Tuttlingen - 0901_74	Ersatz(neubau) mit Erhöhung der Übertragungskapazität	Freileitung	18,0	Zubau EE-Anlagen	noch nicht eingeleitet	HS
104	Trossingen - Rottweil	Ersatz(neubau) mit Erhöhung der Übertragungskapazität	Freileitung	14,0	Zubau EE-Anlagen	noch nicht eingeleitet	HS
105	Trossingen - Moos	Ersatz(neubau) mit Erhöhung der Übertragungskapazität	Freileitung	8,0	Zubau EE-Anlagen	noch nicht eingeleitet	HS
106	Schramberg - 0908_57A	Ersatz(neubau) mit Erhöhung der Übertragungskapazität	Freileitung	19,0	Zubau EE-Anlagen	noch nicht eingeleitet	HS
107	Moos - 0908_57A	Ersatz(neubau) mit Erhöhung der Übertragungskapazität	Freileitung	9,0	Zubau EE-Anlagen	noch nicht eingeleitet	HS
108	Trossingen - Schwenningen	Ersatz(neubau) mit Erhöhung der Übertragungskapazität	Freileitung	6,0	Zubau EE-Anlagen	noch nicht eingeleitet	HS
109	Trossingen - Tuttlingen	Ersatz(neubau) mit Erhöhung der Übertragungskapazität	Freileitung	18,0	Zubau EE-Anlagen	noch nicht eingeleitet	HS
110	Pinache - Oberderdingen	Ersatz(neubau) mit Erhöhung der Übertragungskapazität	Freileitung	24,0	Zubau EE-Anlagen	noch nicht eingeleitet	HS
111	Staufenbühl - Burladingen	Ersatz(neubau) mit Erhöhung der Übertragungskapazität	Freileitung	3,0	Zubau EE-Anlagen	noch nicht eingeleitet	HS

Maßnahmenplan NE 3 - vorgesehene Maßnahmen

lfd. Nr.	Maßnahme	Projektkategorie	Betriebsmittel	Länge des zugebauten, optimierten oder ersetzen Leitungsabschnitts [km]	netztechnische Begründung für den Netzausbau	Stand Genehmigungsverfahren	Vorrangig betroffene Netz- oder Umspannebene
112	Burladingen - Burladingen	Ersatz(neubau) mit Erhöhung der Übertragungskapazität	Freileitung	2,0	Zubau EE-Anlagen	noch nicht eingeleitet	HS
113	Rottweil - Frittlingen	Ersatz(neubau) mit Erhöhung der Übertragungskapazität	Freileitung	4,0	Zubau EE-Anlagen	noch nicht eingeleitet	HS
114	Frittlingen - Dotternhausen	Ersatz(neubau) mit Erhöhung der Übertragungskapazität	Freileitung	13,0	Zubau EE-Anlagen	noch nicht eingeleitet	HS
115	Schwenningen - Moos	Ersatz(neubau) mit Erhöhung der Übertragungskapazität	Freileitung	4,0	Zubau EE-Anlagen	noch nicht eingeleitet	HS
116	Engstlatt - Geislingen	Ersatz(neubau) mit Erhöhung der Übertragungskapazität	Freileitung	6,0	Zubau EE-Anlagen	noch nicht eingeleitet	HS
117	Lautlingen - Dotternhausen	Ersatz(neubau) mit Erhöhung der Übertragungskapazität	Freileitung	14,0	Zubau EE-Anlagen	noch nicht eingeleitet	HS
118	Freudenstadt - 0616_28	Ersatz(neubau) mit Erhöhung der Übertragungskapazität	Freileitung	4,0	Zubau EE-Anlagen	noch nicht eingeleitet	HS
119	Horb - Schopfloch	Ersatz(neubau) mit Erhöhung der Übertragungskapazität	Freileitung	12,0	Zubau EE-Anlagen	noch nicht eingeleitet	HS
120	Ehningen - 0318_72	Ersatz(neubau) mit Erhöhung der Übertragungskapazität	Freileitung	1,0	Zubau EE-Anlagen	noch nicht eingeleitet	HS
121	Herrenberg - 0318_72	Ersatz(neubau) mit Erhöhung der Übertragungskapazität	Freileitung	8,0	Zubau EE-Anlagen	noch nicht eingeleitet	HS
122	Oberjettingen - 0611_34	Ersatz(neubau) mit Erhöhung der Übertragungskapazität	Freileitung	12,0	Zubau EE-Anlagen	noch nicht eingeleitet	HS
123	Teinach - 0611_34	Ersatz(neubau) mit Erhöhung der Übertragungskapazität	Freileitung	2,0	Zubau EE-Anlagen	noch nicht eingeleitet	HS
124	Burladingen - Trochtelfingen	Ersatz(neubau) mit Erhöhung der Übertragungskapazität	Freileitung	13,0	Zubau EE-Anlagen	noch nicht eingeleitet	HS
125	Engstlatt - Trillfingen	Ersatz(neubau) mit Erhöhung der Übertragungskapazität	Freileitung	12,0	Zubau EE-Anlagen	noch nicht eingeleitet	HS
126	Freudenstadt - Schopfloch	Ersatz(neubau) mit Erhöhung der Übertragungskapazität	Freileitung	12,0	Zubau EE-Anlagen	noch nicht eingeleitet	HS
127	Trillfingen - Schopfloch	Ersatz(neubau) mit Erhöhung der Übertragungskapazität	Freileitung	25,0	Zubau EE-Anlagen	noch nicht eingeleitet	HS
128	Bettenhausen - Freudenstadt	Ersatz(neubau) mit Erhöhung der Übertragungskapazität	Freileitung	18,0	Zubau EE-Anlagen	noch nicht eingeleitet	HS
129	Oberjettingen - 0318_72	Ersatz(neubau) mit Erhöhung der Übertragungskapazität	Freileitung	15,0	Zubau EE-Anlagen	noch nicht eingeleitet	HS

Maßnahmenplan NE 3 - vorgesehene Maßnahmen

lfd. Nr.	Maßnahme	Projektkategorie	Betriebsmittel	Länge des zugebauten, optimierten oder ersetzen Leitungsabschnitts [km]	netztechnische Begründung für den Netzausbau	Stand Genehmigungsverfahren	Vorrangig betroffene Netz- oder Umspannebene
130	Ehningen - 0318_72	Ersatz(neubau) mit Erhöhung der Übertragungskapazität	Freileitung	1,0	Zubau EE-Anlagen	noch nicht eingeleitet	HS
131	Geislingen - Dotternhausen	Ersatz(neubau) mit Erhöhung der Übertragungskapazität	Freileitung	9,0	Zubau EE-Anlagen	noch nicht eingeleitet	HS
132	Ebingen - Lautlingen	Ersatz(neubau) mit Erhöhung der Übertragungskapazität	Freileitung	8,0	Zubau EE-Anlagen	noch nicht eingeleitet	HS
133	Wolfsberg - 0617_14	Ersatz(neubau) mit Erhöhung der Übertragungskapazität	Freileitung	4,0	Zubau EE-Anlagen	noch nicht eingeleitet	HS
134	Oberjettingen - Wolfsberg	Ersatz(neubau) mit Erhöhung der Übertragungskapazität	Freileitung	9,0	Zubau EE-Anlagen	noch nicht eingeleitet	HS
135	Dotternhausen - Oberndorf	Ersatz(neubau) mit Erhöhung der Übertragungskapazität	Freileitung	19,0	Zubau EE-Anlagen	noch nicht eingeleitet	HS
136	Fridingen - Tuttlingen	Ersatz(neubau) mit Erhöhung der Übertragungskapazität	Freileitung	13,0	Zubau EE-Anlagen	noch nicht eingeleitet	HS
137	Fridingen - Tuttlingen	Ersatz(neubau) mit Erhöhung der Übertragungskapazität	Freileitung	13,0	Zubau EE-Anlagen	noch nicht eingeleitet	HS
138	Anbindung UW Hayingen	Neubau	Freileitung	32,0	Zubau EE-Anlagen	noch nicht eingeleitet	HS
139	Oberjettingen - 0617_14	Ersatz(neubau) mit Erhöhung der Übertragungskapazität	Freileitung	5,0	Zubau EE-Anlagen	noch nicht eingeleitet	HS
140	Rottenburg - 0617_14	Ersatz(neubau) mit Erhöhung der Übertragungskapazität	Freileitung	14,0	Zubau EE-Anlagen	noch nicht eingeleitet	HS
141	Ehningen - Hochberg	Ersatz(neubau) mit Erhöhung der Übertragungskapazität	Freileitung	2,0	Zubau EE-Anlagen	noch nicht eingeleitet	HS
142	EE-Steckdose - Gomadingen	Ersatz(neubau) mit Erhöhung der Übertragungskapazität	Freileitung	4,0	Zubau EE-Anlagen	noch nicht eingeleitet	HS
143	Pulverdingen - Schwieberdingen - Ludwigsburg West	Ersatz(neubau) mit Erhöhung der Übertragungskapazität	Freileitung	10,0	Zubau Verbraucher	noch nicht eingeleitet	HS
144	Einschleifung Schwieberdingen	Ersatz(neubau) mit Erhöhung der Übertragungskapazität	Freileitung	1,0	Zubau Verbraucher	noch nicht eingeleitet	HS
145	Ludwigsburg West - Kornwestheim Nord	Ersatz(neubau) mit Erhöhung der Übertragungskapazität	Freileitung	4,0	Zubau Verbraucher	noch nicht eingeleitet	HS
146	Großsachsenheim - Pulverdingen	Ersatz(neubau) mit Erhöhung der Übertragungskapazität	Freileitung	7,0	Zubau Verbraucher	noch nicht eingeleitet	HS
147	Eglosheim - Hoheneck	Ersatz(neubau) mit Erhöhung der Übertragungskapazität	Kabel	3,0	Zubau Verbraucher	noch nicht eingeleitet	HS

Maßnahmenplan NE 3 - vorgesehene Maßnahmen

lfd. Nr.	Maßnahme	Projektkategorie	Betriebsmittel	Länge des zugebauten, optimierten oder ersetzen Leitungsabschnitts [km]	netztechnische Begründung für den Netzausbau	Stand Genehmigungsverfahren	Vorrangig betroffene Netz- oder Umspannebene
148	Walheim UW - Walheim Kraftwerk	Ersatz(neubau) mit Erhöhung der Übertragungskapazität	Kabel	1,0	Zubau Verbraucher	noch nicht eingeleitet	HS
149	Gerlingen - Leonberg	Ersatz(neubau) mit Erhöhung der Übertragungskapazität	Kabel	7,0	Zubau Verbraucher	noch nicht eingeleitet	HS
150	Eglosheim - Ludwigsburg West	Ersatz(neubau) mit Erhöhung der Übertragungskapazität	Kabel	3,0	Zubau Verbraucher	noch nicht eingeleitet	HS
151	Eglosheim - Tamm	Ersatz(neubau) mit Erhöhung der Übertragungskapazität	Kabel	4,0	Zubau Verbraucher	noch nicht eingeleitet	HS
152	Walheim Kraftwerk - Hoheneck	Netzoptimierung und -verstärkung	Freileitung + Kabel	18,0	Zubau Verbraucher	noch nicht eingeleitet	HS
153	Bietigheim - Abzweig Bissingen	Netzoptimierung und -verstärkung	Freileitung	5,0	Zubau Verbraucher	noch nicht eingeleitet	HS
154	Anschluss neues HöS/HS-UW Kupferzell 2	Neubau	Anbindung UW	6,0	Zubau Erzeugung und Verbrauch	noch nicht eingeleitet	HS
155	Anschluss neues HöS/HS-UW Sulzdorf	Neubau	Anbindung UW	20,0	Zubau EE-Anlagen	noch nicht eingeleitet	HS
156	Anschluss neues HöS/HS-UW Sulzdorf	Neubau	Anbindung UW	20,0	Zubau EE-Anlagen	noch nicht eingeleitet	HS
157	Beimbach-Niederstetten	Neubau	Freileitung + Kabel	40,0	Zubau EE-Anlagen	noch nicht eingeleitet	HS
158	Kupferzell-Öhringen	Ersatz(neubau) mit Erhöhung der Übertragungskapazität	Freileitung	16,0	Zubau EE-Anlagen	noch nicht eingeleitet	HS
159	Ellwangen - Nördlingen	Netzoptimierung und -verstärkung	Freileitung	33,0	Zubau EE-Anlagen	noch nicht eingeleitet	HS
160	Goldshöfe-Aalen	Ersatz(neubau) mit Erhöhung der Übertragungskapazität	Freileitung	8,0	Zubau Verbraucher	noch nicht eingeleitet	HS
161	Goldshöfe-Aalen-Lindach	Ersatz(neubau) mit Erhöhung der Übertragungskapazität	Freileitung	39,0	Zubau EE-Anlagen	noch nicht eingeleitet	HS
162	Goldshöfe-Rotensohl	Netzoptimierung und -verstärkung	Freileitung	21,0	Zubau Verbraucher	noch nicht eingeleitet	HS
163	"Großgartach - Marbach Großgartach-Lauffen Hoheneck-Lauffen-Marbach"	Ersatz(neubau) mit Erhöhung der Übertragungskapazität	Freileitung	33,0	Zubau Erzeugung und Verbrauch	noch nicht eingeleitet	HS
164	"Gundelfingen - Brenz (ohne Stickleitungen)"	Ersatz(neubau) mit Erhöhung der Übertragungskapazität	Freileitung	5,0	Zubau EE-Anlagen	noch nicht eingeleitet	HS
165	"Gundelfingen-Offingen (ohne Stickleitungen)"	Ersatz(neubau) mit Erhöhung der Übertragungskapazität	Freileitung	6,0	Zubau EE-Anlagen	noch nicht eingeleitet	HS

Maßnahmenplan NE 3 - vorgesehene Maßnahmen

lfd. Nr.	Maßnahme	Projektkategorie	Betriebsmittel	Länge des zugebauten, optimierten oder ersetzen Leitungsabschnitts [km]	netztechnische Begründung für den Netzausbau	Stand Genehmigungsverfahren	Vorrangig betroffene Netz- oder Umspannebene
166	Kupferzell - Niederstetten	Netzoptimierung und -verstärkung	Freileitung	27,0	Zubau EE-Anlagen	noch nicht eingeleitet	HS
167	Möckmühl - Ingelfingen	Netzoptimierung und -verstärkung	Freileitung	38,0	Zubau EE-Anlagen	noch nicht eingeleitet	HS
168	Niederstetten - Mergentheim - Stalldorf	Ersatz(neubau) mit Erhöhung der Übertragungskapazität	Freileitung	23,0	Zubau EE-Anlagen	noch nicht eingeleitet	HS
169	Niederstotzingen - Brenz	Ersatz(neubau) mit Erhöhung der Übertragungskapazität	Freileitung	11,0	Zubau EE-Anlagen	noch nicht eingeleitet	HS
170	Rotensohl - Mergelstetten, Mergelstetten - Herbrechtingen, Rotensohl - Schmittenberg, Schmittenberg - Niederstotzingen	Ersatz(neubau) mit Erhöhung der Übertragungskapazität	Freileitung	34,0	Zubau EE-Anlagen	noch nicht eingeleitet	HS
171	"Rotensohl - Mergelstetten, Mergelstetten - Herbrechtingen,"	Netzoptimierung und -verstärkung	Freileitung	18,0	Zubau EE-Anlagen	noch nicht eingeleitet	HS
172	Rotensohl - Wechingen	Netzoptimierung und -verstärkung	Freileitung	12,0	Zubau EE-Anlagen	noch nicht eingeleitet	HS
173	Schwäbisch Hall - Westheim - Unterrot	Ersatz(neubau) mit Erhöhung der Übertragungskapazität	Freileitung	15,0	Zubau EE-Anlagen	noch nicht eingeleitet	HS
174	Stichleitungen ODK Wasserkraftwerke: Gundelfingen und Faimingen	Netzoptimierung und -verstärkung	Freileitung	5,0	Kein Zubau (reiner Ersatz, N-1 Sicherheit, Sonstiges)	noch nicht eingeleitet	HS
175	Bollenbach - Gutach	Netzoptimierung und -verstärkung	Freileitung	10,0	Zubau Verbraucher	noch nicht eingeleitet	HS
176	"Offenburg - Elgersweier (Fremdnetz ÜWM)"	Netzoptimierung und -verstärkung	Kabel	1,0	Zubau Verbraucher	noch nicht eingeleitet	HS
177	"Elgersweier - Friesenheim (Fremdnetz ÜWM)"	Netzoptimierung und -verstärkung	Kabel	2,0	Zubau Verbraucher	noch nicht eingeleitet	HS
178	"Friesenheim - Lahr Stadt (Fremdnetz ÜWM)"	Netzoptimierung und -verstärkung	Kabel	3,0	Zubau Verbraucher	noch nicht eingeleitet	HS
179	Eichstetten - Breisach	Ersatz(neubau) mit Erhöhung der Übertragungskapazität	Freileitung + Kabel	16,0	Zubau Erzeugung und Verbrauch	noch nicht eingeleitet	HS
180	Bühl - Achern - Zimmern - Weier	Ersatz(neubau) mit Erhöhung der Übertragungskapazität	Freileitung	35,0	Zubau Erzeugung und Verbrauch	noch nicht eingeleitet	HS
181	Tunsel (TNG, neu) - Rankackerweg	Ersatz(neubau) mit Erhöhung der Übertragungskapazität	Freileitung	15,0	Zubau Erzeugung und Verbrauch	noch nicht eingeleitet	HS
182	LA 1460 Mast 410 - Schönwald	Ersatz(neubau) mit Erhöhung der Übertragungskapazität	Freileitung	23,0	Zubau Verbraucher	noch nicht eingeleitet	HS

Maßnahmenplan NE 3 - vorgesehene Maßnahmen

Ifd. Nr.	Maßnahme	Projektkategorie	Betriebsmittel	Länge des zugebauten, optimierten oder ersetzen Leitungsabschnitts [km]	netztechnische Begründung für den Netzausbau	Stand Genehmigungsverfahren	Vorrangig betroffene Netz- oder Umspannebene
183	UW Endersbach - UW Schorndorf	Netzoptimierung und -verstärkung	Freileitung + Kabel	17,0	Zubau Verbraucher	noch nicht eingeleitet	HS
184	UW Wendlingen - UW Kirchheim Süd	Netzoptimierung und -verstärkung	Freileitung	5,0	Zubau Verbraucher	noch nicht eingeleitet	HS
185	UW Bünzwangen - UW Reichenbach Fils	Netzoptimierung und -verstärkung	Freileitung	9,0	Zubau Verbraucher	noch nicht eingeleitet	HS
186	UW Wendlingen - UW Reichenbach Fils	Netzoptimierung und -verstärkung	Freileitung	9,0	Zubau Verbraucher	noch nicht eingeleitet	HS
187	UW Rechberghausen - UW Schorndorf	Netzoptimierung und -verstärkung	Freileitung	14,0	Zubau Verbraucher	noch nicht eingeleitet	HS
188	UW Kirchheim Nord - UW Wendlingen	Netzoptimierung und -verstärkung	Freileitung	7,0	Zubau Verbraucher	noch nicht eingeleitet	HS
189	UW Altbach Kraftwerk 1 - UW Esslingen Ost	Netzoptimierung und -verstärkung	Freileitung	7,0	Zubau Verbraucher	noch nicht eingeleitet	HS
190	UW Altbach Kraftwerk 1 - UW Esslingen Ost	Netzoptimierung und -verstärkung	Freileitung	7,0	Zubau Verbraucher	noch nicht eingeleitet	HS
191	UW Göppingen Süd - UW Göppingen Ost	Netzoptimierung und -verstärkung	Kabel	2,0	Zubau Verbraucher	noch nicht eingeleitet	HS
192	Göppingen Ost - Anlage 9411 Mast 70	Netzoptimierung und -verstärkung	Freileitung + Kabel	5,0	Zubau Verbraucher	noch nicht eingeleitet	HS
193	UW EDSBH - UW FLWST	Netzoptimierung und -verstärkung	Kabel	12,0	Zubau Verbraucher	noch nicht eingeleitet	HS
194	Oberwald - Blankenloch - Kändelweg	Ersatz(neubau) mit Erhöhung der Übertragungskapazität	Freileitung + Kabel	21,0	Zubau Erzeugung und Verbrauch	noch nicht eingeleitet	HS
195	Neubautrasse Birkenfeld - Pinache-Weiß	Neubau	Leitung + UW	40,0	Zubau Erzeugung und Verbrauch	noch nicht eingeleitet	HS
196	Kuppenheim - Rastatt-Oberreuth - Iffezheim	Netzoptimierung und -verstärkung	Freileitung	14,0	Zubau Erzeugung und Verbrauch	noch nicht eingeleitet	HS
197	Abzw. Ettlingen-Spinnerei - Ettlingen-Spinnerei	Netzoptimierung und -verstärkung	Freileitung	3,0	Zubau Erzeugung und Verbrauch	noch nicht eingeleitet	HS
198	Birkenfeld - Langensteinbach	Netzoptimierung und -verstärkung	Leitung + UW	12,0	Zubau Erzeugung und Verbrauch	noch nicht eingeleitet	HS
199	Kuppenheim - Bühl - Oos	Netzoptimierung und -verstärkung	Freileitung	20,0	Zubau Erzeugung und Verbrauch	noch nicht eingeleitet	HS
200	Oberwald - Berghausen - Rinklingen	Netzoptimierung und -verstärkung	Freileitung	21,0	Zubau Erzeugung und Verbrauch	noch nicht eingeleitet	HS

Maßnahmenplan NE 3 - vorgesehene Maßnahmen

Ifd. Nr.	Maßnahme	Projektkategorie	Betriebsmittel	Länge des zugebauten, optimierten oder ersetzen Leitungsabschnitts [km]	netztechnische Begründung für den Netzausbau	Stand Genehmigungsverfahren	Vorrangig betroffene Netz- oder Umspannebene
201	Birkenfeld - Schwann	Netzoptimierung und -verstärkung	Freileitung	11,0	Zubau Erzeugung und Verbrauch	noch nicht eingeleitet	HS
202	Birkenfeld - Enzwerk	Netzoptimierung und -verstärkung	Freileitung	3,0	Zubau Erzeugung und Verbrauch	noch nicht eingeleitet	HS
203	UW Altbach Kraftwerk 1 - UW Nellingen	Netzoptimierung und -verstärkung	Freileitung	8,0	Zubau Verbraucher	noch nicht eingeleitet	HS
204	UW Endersbach - UW Fellbach West	Ersatz(neubau) mit Erhöhung der Übertragungskapazität	Freileitung	12,0	Zubau Verbraucher	noch nicht eingeleitet	HS
205	UW Esslingen Ost - UW Esslingen Mitte	Ersatz(neubau) mit Erhöhung der Übertragungskapazität	Freileitung	5,0	Zubau Verbraucher	noch nicht eingeleitet	HS

Maßnahmenplan NE 4 - vorgesehene Maßnahmen

lfd. Nr.	Maßnahme	Projektkategorie	Betriebsmittel	netztechnische Begründung für den Netzausbau	Stand Genehmigungsverfahren	Vorrangig betroffene Netz- oder Umspannebene
1	UW Achstetten	Ersatz(neubau) mit Erhöhung der Übertragungskapazität	HS/MS-UW	Zubau Verbraucher	noch nicht eingeleitet	UW HS auf MS
2	UW Aichschieß	Ersatz(neubau) mit Erhöhung der Übertragungskapazität	HS/MS-UW	Zubau Verbraucher	noch nicht eingeleitet	UW HS auf MS
3	UW Altbach 2	Ersatz(neubau) mit Erhöhung der Übertragungskapazität	HS/MS-UW	Zubau Verbraucher	noch nicht eingeleitet	UW HS auf MS
4	UW Aldingen	Ersatz(neubau) mit Erhöhung der Übertragungskapazität	HS/MS-UW	Zubau Verbraucher	noch nicht eingeleitet	UW HS auf MS
5	UW Baiertal	Ersatz(neubau) mit Erhöhung der Übertragungskapazität	HS/MS-UW	Zubau Verbraucher	noch nicht eingeleitet	UW HS auf MS
6	UW Böblingen West	Ersatz(neubau) mit Erhöhung der Übertragungskapazität	HS/MS-UW	Zubau Verbraucher	noch nicht eingeleitet	UW HS auf MS
7	UW Biberach	Ersatz(neubau) mit Erhöhung der Übertragungskapazität	HS/MS-UW	Zubau Verbraucher	noch nicht eingeleitet	UW HS auf MS
8	UW Bonlanden	Ersatz(neubau) mit Erhöhung der Übertragungskapazität	HS/MS-UW	Zubau Verbraucher	noch nicht eingeleitet	UW HS auf MS
9	UW Borsigstraße	Ersatz(neubau) mit Erhöhung der Übertragungskapazität	HS/MS-UW	Zubau Verbraucher	noch nicht eingeleitet	UW HS auf MS
10	UW Brühl	Ersatz(neubau) mit Erhöhung der Übertragungskapazität	HS/MS-UW	Zubau Verbraucher	noch nicht eingeleitet	UW HS auf MS
11	UW Kändelweg	Ersatz(neubau) mit Erhöhung der Übertragungskapazität	HS/MS-UW	Zubau Verbraucher	noch nicht eingeleitet	UW HS auf MS
12	UW Ditzingen	Ersatz(neubau) mit Erhöhung der Übertragungskapazität	HS/MS-UW	Zubau Verbraucher	noch nicht eingeleitet	UW HS auf MS
13	UW Dossenheim	Ersatz(neubau) mit Erhöhung der Übertragungskapazität	HS/MS-UW	Zubau Verbraucher	noch nicht eingeleitet	UW HS auf MS
14	UW Endersbach	Ersatz(neubau) mit Erhöhung der Übertragungskapazität	HS/MS-UW	Zubau Verbraucher	noch nicht eingeleitet	UW HS auf MS
15	UW Ehingen	Ersatz(neubau) mit Erhöhung der Übertragungskapazität	HS/MS-UW	Zubau Verbraucher	noch nicht eingeleitet	UW HS auf MS
16	UW Eislingen Ost	Ersatz(neubau) mit Erhöhung der Übertragungskapazität	HS/MS-UW	Zubau Verbraucher	noch nicht eingeleitet	UW HS auf MS
17	UW Ensingen	Ersatz(neubau) mit Erhöhung der Übertragungskapazität	HS/MS-UW	Zubau Verbraucher	noch nicht eingeleitet	UW HS auf MS
18	UW Eppingen	Ersatz(neubau) mit Erhöhung der Übertragungskapazität	HS/MS-UW	Zubau Verbraucher	noch nicht eingeleitet	UW HS auf MS

Maßnahmenplan NE 4 - vorgesehene Maßnahmen

lfd. Nr.	Maßnahme	Projektkategorie	Betriebsmittel	netztechnische Begründung für den Netzausbau	Stand Genehmigungsverfahren	Vorrangig betroffene Netz- oder Umspannebene
19	UW Geislingen	Ersatz(neubau) mit Erhöhung der Übertragungskapazität	HS/MS-UW	Zubau Verbraucher	noch nicht eingeleitet	UW HS auf MS
20	UW Gerlingen	Ersatz(neubau) mit Erhöhung der Übertragungskapazität	HS/MS-UW	Zubau Verbraucher	noch nicht eingeleitet	UW HS auf MS
21	UW Göppingen Ost	Ersatz(neubau) mit Erhöhung der Übertragungskapazität	HS/MS-UW	Zubau Verbraucher	noch nicht eingeleitet	UW HS auf MS
22	UW Herbolzheim	Ersatz(neubau) mit Erhöhung der Übertragungskapazität	HS/MS-UW	Zubau Verbraucher	noch nicht eingeleitet	UW HS auf MS
23	UW Herbertingen	Ersatz(neubau) mit Erhöhung der Übertragungskapazität	HS/MS-UW	Zubau EE-Anlagen	noch nicht eingeleitet	UW HS auf MS
24	UW Kirrloch	Ersatz(neubau) mit Erhöhung der Übertragungskapazität	HS/MS-UW	Zubau Verbraucher	noch nicht eingeleitet	UW HS auf MS
25	UW Liebersbronn	Ersatz(neubau) mit Erhöhung der Übertragungskapazität	HS/MS-UW	Zubau Erzeugung und Verbrauch	noch nicht eingeleitet	UW HS auf MS
26	UW Lautlingen	Ersatz(neubau) mit Erhöhung der Übertragungskapazität	HS/MS-UW	Zubau Verbraucher	noch nicht eingeleitet	UW HS auf MS
27	UW Markdorf	Ersatz(neubau) mit Erhöhung der Übertragungskapazität	HS/MS-UW	Zubau Verbraucher	noch nicht eingeleitet	UW HS auf MS
28	UW Munderkingen	Ersatz(neubau) mit Erhöhung der Übertragungskapazität	HS/MS-UW	Zubau EE-Anlagen	noch nicht eingeleitet	UW HS auf MS
29	UW Michelau	Ersatz(neubau) mit Erhöhung der Übertragungskapazität	HS/MS-UW	Zubau Verbraucher	noch nicht eingeleitet	UW HS auf MS
30	UW Nagold	Ersatz(neubau) mit Erhöhung der Übertragungskapazität	HS/MS-UW	Zubau Verbraucher	noch nicht eingeleitet	UW HS auf MS
31	UW Neckartenzlingen	Ersatz(neubau) mit Erhöhung der Übertragungskapazität	HS/MS-UW	Zubau Verbraucher	noch nicht eingeleitet	UW HS auf MS
32	UW Osterburken	Ersatz(neubau) mit Erhöhung der Übertragungskapazität	HS/MS-UW	Zubau EE-Anlagen	noch nicht eingeleitet	UW HS auf MS
33	UW Rechberghausen	Ersatz(neubau) mit Erhöhung der Übertragungskapazität	HS/MS-UW	Zubau Verbraucher	noch nicht eingeleitet	UW HS auf MS
34	UW Riedlingen	Ersatz(neubau) mit Erhöhung der Übertragungskapazität	HS/MS-UW	Zubau EE-Anlagen	noch nicht eingeleitet	UW HS auf MS
35	UW Schwann	Ersatz(neubau) mit Erhöhung der Übertragungskapazität	HS/MS-UW	Zubau Verbraucher	noch nicht eingeleitet	UW HS auf MS
36	UW Schorndorf	Ersatz(neubau) mit Erhöhung der Übertragungskapazität	HS/MS-UW	Zubau Verbraucher	noch nicht eingeleitet	UW HS auf MS

Maßnahmenplan NE 4 - vorgesehene Maßnahmen

lfd. Nr.	Maßnahme	Projektkategorie	Betriebsmittel	netztechnische Begründung für den Netzausbau	Stand Genehmigungsverfahren	Vorrangig betroffene Netz- oder Umspannebene
37	UW Schwieberdingen	Ersatz(neubau) mit Erhöhung der Übertragungskapazität	HS/MS-UW	Zubau EE-Anlagen	noch nicht eingeleitet	UW HS auf MS
38	UW Sinsheim	Ersatz(neubau) mit Erhöhung der Übertragungskapazität	HS/MS-UW	Zubau Verbraucher	noch nicht eingeleitet	UW HS auf MS
39	UW Saulgau	Ersatz(neubau) mit Erhöhung der Übertragungskapazität	HS/MS-UW	Zubau EE-Anlagen	noch nicht eingeleitet	UW HS auf MS
40	UW Schwaigern	Ersatz(neubau) mit Erhöhung der Übertragungskapazität	HS/MS-UW	Zubau Verbraucher	noch nicht eingeleitet	UW HS auf MS
41	UW Tamm	Ersatz(neubau) mit Erhöhung der Übertragungskapazität	HS/MS-UW	Zubau Verbraucher	noch nicht eingeleitet	UW HS auf MS
42	UW Teinach	Ersatz(neubau) mit Erhöhung der Übertragungskapazität	HS/MS-UW	Zubau Verbraucher	noch nicht eingeleitet	UW HS auf MS
43	UW Unterboihingen	Ersatz(neubau) mit Erhöhung der Übertragungskapazität	HS/MS-UW	Zubau Verbraucher	noch nicht eingeleitet	UW HS auf MS
44	UW Uhingen	Ersatz(neubau) mit Erhöhung der Übertragungskapazität	HS/MS-UW	Zubau Erzeugung und Verbrauch	noch nicht eingeleitet	UW HS auf MS
45	UW Unteropfingen	Ersatz(neubau) mit Erhöhung der Übertragungskapazität	HS/MS-UW	Zubau EE-Anlagen	noch nicht eingeleitet	UW HS auf MS
46	UW Vaihingen/Enz	Ersatz(neubau) mit Erhöhung der Übertragungskapazität	HS/MS-UW	Zubau Verbraucher	noch nicht eingeleitet	UW HS auf MS
47	UW Vogt	Ersatz(neubau) mit Erhöhung der Übertragungskapazität	HS/MS-UW	Zubau Verbraucher	noch nicht eingeleitet	UW HS auf MS
48	UW Waldhausen	Ersatz(neubau) mit Erhöhung der Übertragungskapazität	HS/MS-UW	Zubau Verbraucher	noch nicht eingeleitet	UW HS auf MS
49	UW Walheim	Ersatz(neubau) mit Erhöhung der Übertragungskapazität	HS/MS-UW	Zubau Verbraucher	noch nicht eingeleitet	UW HS auf MS
50	UW Weildorf	Ersatz(neubau) mit Erhöhung der Übertragungskapazität	HS/MS-UW	Zubau Verbraucher	noch nicht eingeleitet	UW HS auf MS
51	UW Weilheim	Ersatz(neubau) mit Erhöhung der Übertragungskapazität	HS/MS-UW	Zubau Verbraucher	noch nicht eingeleitet	UW HS auf MS
52	UW Weilheim Teck	Ersatz(neubau) mit Erhöhung der Übertragungskapazität	HS/MS-UW	Zubau Verbraucher	noch nicht eingeleitet	UW HS auf MS
53	UW Wiesloch	Ersatz(neubau) mit Erhöhung der Übertragungskapazität	HS/MS-UW	Zubau Verbraucher	noch nicht eingeleitet	UW HS auf MS
54	UW Winterlingen	Ersatz(neubau) mit Erhöhung der Übertragungskapazität	HS/MS-UW	Zubau Verbraucher	noch nicht eingeleitet	UW HS auf MS

Maßnahmenplan NE 4 - vorgesehene Maßnahmen

lfd. Nr.	Maßnahme	Projektkategorie	Betriebsmittel	netztechnische Begründung für den Netzausbau	Stand Genehmigungsverfahren	Vorrangig betroffene Netz- oder Umspannebene
55	UW Weinsberg	Ersatz(neubau) mit Erhöhung der Übertragungskapazität	HS/MS-UW	Zubau Verbraucher	noch nicht eingeleitet	UW HS auf MS
56	UW Altlußheim	Ersatz(neubau) mit Erhöhung der Übertragungskapazität	HS/MS-UW	Zubau Verbraucher	noch nicht eingeleitet	UW HS auf MS
57	UW Allmendingen	Ersatz(neubau) mit Erhöhung der Übertragungskapazität	HS/MS-UW	Zubau Erzeugung und Verbrauch	noch nicht eingeleitet	UW HS auf MS
58	UW Böblingen Ost	Ersatz(neubau) mit Erhöhung der Übertragungskapazität	HS/MS-UW	Zubau Verbraucher	noch nicht eingeleitet	UW HS auf MS
59	UW Böblingen Süd	Ersatz(neubau) mit Erhöhung der Übertragungskapazität	HS/MS-UW	Zubau Erzeugung und Verbrauch	noch nicht eingeleitet	UW HS auf MS
60	UW Berghausen	Ersatz(neubau) mit Erhöhung der Übertragungskapazität	HS/MS-UW	Zubau Verbraucher	noch nicht eingeleitet	UW HS auf MS
61	UW Bettenhausen	Ersatz(neubau) mit Erhöhung der Übertragungskapazität	HS/MS-UW	Zubau Verbraucher	noch nicht eingeleitet	UW HS auf MS
62	UW Blankenloch	Ersatz(neubau) mit Erhöhung der Übertragungskapazität	HS/MS-UW	Zubau Verbraucher	noch nicht eingeleitet	UW HS auf MS
63	UW Bleibach	Ersatz(neubau) mit Erhöhung der Übertragungskapazität	HS/MS-UW	Zubau EE-Anlagen	noch nicht eingeleitet	UW HS auf MS
64	UW Beiningen	Ersatz(neubau) mit Erhöhung der Übertragungskapazität	HS/MS-UW	Zubau EE-Anlagen	noch nicht eingeleitet	UW HS auf MS
65	UW Breisach	Ersatz(neubau) mit Erhöhung der Übertragungskapazität	HS/MS-UW	Zubau Verbraucher	noch nicht eingeleitet	UW HS auf MS
66	UW Buch	Ersatz(neubau) mit Erhöhung der Übertragungskapazität	HS/MS-UW	Zubau Verbraucher	noch nicht eingeleitet	UW HS auf MS
67	UW Crailsheim	Ersatz(neubau) mit Erhöhung der Übertragungskapazität	HS/MS-UW	Zubau Verbraucher	noch nicht eingeleitet	UW HS auf MS
68	UW Dellmensingen	Ersatz(neubau) mit Erhöhung der Übertragungskapazität	HS/MS-UW	Zubau Verbraucher	noch nicht eingeleitet	UW HS auf MS
69	UW Denzlingen	Ersatz(neubau) mit Erhöhung der Übertragungskapazität	HS/MS-UW	Zubau Verbraucher	noch nicht eingeleitet	UW HS auf MS
70	UW Dietenheim	Ersatz(neubau) mit Erhöhung der Übertragungskapazität	HS/MS-UW	Zubau Verbraucher	noch nicht eingeleitet	UW HS auf MS
71	UW Dotternhausen	Ersatz(neubau) mit Erhöhung der Übertragungskapazität	HS/MS-UW	Zubau Verbraucher	noch nicht eingeleitet	UW HS auf MS
72	UW Donnstetten	Ersatz(neubau) mit Erhöhung der Übertragungskapazität	HS/MS-UW	Zubau Verbraucher	noch nicht eingeleitet	UW HS auf MS

Maßnahmenplan NE 4 - vorgesehene Maßnahmen

lfd. Nr.	Maßnahme	Projektkategorie	Betriebsmittel	netztechnische Begründung für den Netzausbau	Stand Genehmigungsverfahren	Vorrangig betroffene Netz- oder Umspannebene
73	UW Durmersheim	Ersatz(neubau) mit Erhöhung der Übertragungskapazität	HS/MS-UW	Zubau Verbraucher	noch nicht eingeleitet	UW HS auf MS
74	UW Eberbach	Ersatz(neubau) mit Erhöhung der Übertragungskapazität	HS/MS-UW	Zubau Verbraucher	noch nicht eingeleitet	UW HS auf MS
75	UW Eichstetten	Ersatz(neubau) mit Erhöhung der Übertragungskapazität	HS/MS-UW	Zubau Verbraucher	noch nicht eingeleitet	UW HS auf MS
76	UW Esslingen Ost	Ersatz(neubau) mit Erhöhung der Übertragungskapazität	HS/MS-UW	Zubau Erzeugung und Verbrauch	noch nicht eingeleitet	UW HS auf MS
77	UW Ettlingen Spinnerei	Ersatz(neubau) mit Erhöhung der Übertragungskapazität	HS/MS-UW	Zubau Verbraucher	noch nicht eingeleitet	UW HS auf MS
78	UW Echterdingen Nord	Ersatz(neubau) mit Erhöhung der Übertragungskapazität	HS/MS-UW	Zubau Verbraucher	noch nicht eingeleitet	UW HS auf MS
79	UW Echterdingen Süd	Ersatz(neubau) mit Erhöhung der Übertragungskapazität	HS/MS-UW	Zubau Verbraucher	noch nicht eingeleitet	UW HS auf MS
80	UW Forchheim	Ersatz(neubau) mit Erhöhung der Übertragungskapazität	HS/MS-UW	Zubau Verbraucher	noch nicht eingeleitet	UW HS auf MS
81	UW Freudenstadt	Ersatz(neubau) mit Erhöhung der Übertragungskapazität	HS/MS-UW	Zubau Verbraucher	noch nicht eingeleitet	UW HS auf MS
82	UW Freudenberg	Ersatz(neubau) mit Erhöhung der Übertragungskapazität	HS/MS-UW	Zubau Erzeugung und Verbrauch	noch nicht eingeleitet	UW HS auf MS
83	UW Friedrichshall	Ersatz(neubau) mit Erhöhung der Übertragungskapazität	HS/MS-UW	Zubau Verbraucher	noch nicht eingeleitet	UW HS auf MS
84	UW Fridingen	Ersatz(neubau) mit Erhöhung der Übertragungskapazität	HS/MS-UW	Zubau Verbraucher	noch nicht eingeleitet	UW HS auf MS
85	UW Gosheim	Ersatz(neubau) mit Erhöhung der Übertragungskapazität	HS/MS-UW	Zubau Verbraucher	noch nicht eingeleitet	UW HS auf MS
86	UW Göppingen Süd	Ersatz(neubau) mit Erhöhung der Übertragungskapazität	HS/MS-UW	Zubau Verbraucher	noch nicht eingeleitet	UW HS auf MS
87	UW Graben	Ersatz(neubau) mit Erhöhung der Übertragungskapazität	HS/MS-UW	Zubau Verbraucher	noch nicht eingeleitet	UW HS auf MS
88	UW Grünkraut	Ersatz(neubau) mit Erhöhung der Übertragungskapazität	HS/MS-UW	Zubau Verbraucher	noch nicht eingeleitet	UW HS auf MS
89	UW Großsachsenheim	Ersatz(neubau) mit Erhöhung der Übertragungskapazität	HS/MS-UW	Zubau Verbraucher	noch nicht eingeleitet	UW HS auf MS
90	UW Gültstein	Ersatz(neubau) mit Erhöhung der Übertragungskapazität	HS/MS-UW	Zubau Verbraucher	noch nicht eingeleitet	UW HS auf MS

Maßnahmenplan NE 4 - vorgesehene Maßnahmen

lfd. Nr.	Maßnahme	Projektkategorie	Betriebsmittel	netztechnische Begründung für den Netzausbau	Stand Genehmigungsverfahren	Vorrangig betroffene Netz- oder Umspannebene
91	UW Güglingen	Ersatz(neubau) mit Erhöhung der Übertragungskapazität	HS/MS-UW	Zubau Verbraucher	noch nicht eingeleitet	UW HS auf MS
92	UW Hattenhofen	Ersatz(neubau) mit Erhöhung der Übertragungskapazität	HS/MS-UW	Zubau Verbraucher	noch nicht eingeleitet	UW HS auf MS
93	UW Helmstadt	Ersatz(neubau) mit Erhöhung der Übertragungskapazität	HS/MS-UW	Zubau Verbraucher	noch nicht eingeleitet	UW HS auf MS
94	UW Herrenberg	Ersatz(neubau) mit Erhöhung der Übertragungskapazität	HS/MS-UW	Zubau Verbraucher	noch nicht eingeleitet	UW HS auf MS
95	UW Hettingen	Ersatz(neubau) mit Erhöhung der Übertragungskapazität	HS/MS-UW	Zubau EE-Anlagen	noch nicht eingeleitet	UW HS auf MS
96	UW Hochstetten	Ersatz(neubau) mit Erhöhung der Übertragungskapazität	HS/MS-UW	Zubau Verbraucher	noch nicht eingeleitet	UW HS auf MS
97	UW Horb	Ersatz(neubau) mit Erhöhung der Übertragungskapazität	HS/MS-UW	Zubau Verbraucher	noch nicht eingeleitet	UW HS auf MS
98	UW Ingelfingen	Ersatz(neubau) mit Erhöhung der Übertragungskapazität	HS/MS-UW	Zubau Verbraucher	noch nicht eingeleitet	UW HS auf MS
99	UW Isny	Ersatz(neubau) mit Erhöhung der Übertragungskapazität	HS/MS-UW	Zubau EE-Anlagen	noch nicht eingeleitet	UW HS auf MS
100	UW Kirchheim Nord	Ersatz(neubau) mit Erhöhung der Übertragungskapazität	HS/MS-UW	Zubau Verbraucher	noch nicht eingeleitet	UW HS auf MS
101	UW Knittlingen	Ersatz(neubau) mit Erhöhung der Übertragungskapazität	HS/MS-UW	Zubau Verbraucher	noch nicht eingeleitet	UW HS auf MS
102	UW Königshofen	Ersatz(neubau) mit Erhöhung der Übertragungskapazität	HS/MS-UW	Zubau EE-Anlagen	noch nicht eingeleitet	UW HS auf MS
103	UW Kupferzell	Ersatz(neubau) mit Erhöhung der Übertragungskapazität	HS/MS-UW	Zubau EE-Anlagen	noch nicht eingeleitet	UW HS auf MS
104	UW Ladenburg	Ersatz(neubau) mit Erhöhung der Übertragungskapazität	HS/MS-UW	Zubau EE-Anlagen	noch nicht eingeleitet	UW HS auf MS
105	UW Lauchertal	Ersatz(neubau) mit Erhöhung der Übertragungskapazität	HS/MS-UW	Zubau Verbraucher	noch nicht eingeleitet	UW HS auf MS
106	UW Ludwigsburg West	Ersatz(neubau) mit Erhöhung der Übertragungskapazität	HS/MS-UW	Zubau Verbraucher	noch nicht eingeleitet	UW HS auf MS
107	UW Leimen	Ersatz(neubau) mit Erhöhung der Übertragungskapazität	HS/MS-UW	Zubau Verbraucher	noch nicht eingeleitet	UW HS auf MS
108	UW Leonberg	Ersatz(neubau) mit Erhöhung der Übertragungskapazität	HS/MS-UW	Zubau Verbraucher	noch nicht eingeleitet	UW HS auf MS

Maßnahmenplan NE 4 - vorgesehene Maßnahmen

lfd. Nr.	Maßnahme	Projektkategorie	Betriebsmittel	netztechnische Begründung für den Netzausbau	Stand Genehmigungsverfahren	Vorrangig betroffene Netz- oder Umspannebene
109	UW Leutkirch	Ersatz(neubau) mit Erhöhung der Übertragungskapazität	HS/MS-UW	Zubau EE-Anlagen	noch nicht eingeleitet	UW HS auf MS
110	UW Magstadt	Ersatz(neubau) mit Erhöhung der Übertragungskapazität	HS/MS-UW	Zubau Verbraucher	noch nicht eingeleitet	UW HS auf MS
111	UW Marbach	Ersatz(neubau) mit Erhöhung der Übertragungskapazität	HS/MS-UW	Zubau EE-Anlagen	noch nicht eingeleitet	UW HS auf MS
112	UW Möckmühl	Ersatz(neubau) mit Erhöhung der Übertragungskapazität	HS/MS-UW	Zubau Verbraucher	noch nicht eingeleitet	UW HS auf MS
113	UW Meersburg	Ersatz(neubau) mit Erhöhung der Übertragungskapazität	HS/MS-UW	Zubau Verbraucher	noch nicht eingeleitet	UW HS auf MS
114	UW Meimsheim	Ersatz(neubau) mit Erhöhung der Übertragungskapazität	HS/MS-UW	Zubau Verbraucher	noch nicht eingeleitet	UW HS auf MS
115	UW Messkirch	Ersatz(neubau) mit Erhöhung der Übertragungskapazität	HS/MS-UW	Zubau EE-Anlagen	noch nicht eingeleitet	UW HS auf MS
116	UW Metzingen	Ersatz(neubau) mit Erhöhung der Übertragungskapazität	HS/MS-UW	Zubau Verbraucher	noch nicht eingeleitet	UW HS auf MS
117	UW Mergentheim	Ersatz(neubau) mit Erhöhung der Übertragungskapazität	HS/MS-UW	Zubau Verbraucher	noch nicht eingeleitet	UW HS auf MS
118	UW Mühlholz	Ersatz(neubau) mit Erhöhung der Übertragungskapazität	HS/MS-UW	Zubau EE-Anlagen	noch nicht eingeleitet	UW HS auf MS
119	UW Mercklingen	Ersatz(neubau) mit Erhöhung der Übertragungskapazität	HS/MS-UW	Zubau Verbraucher	noch nicht eingeleitet	UW HS auf MS
120	UW Mosbach	Ersatz(neubau) mit Erhöhung der Übertragungskapazität	HS/MS-UW	Zubau Verbraucher	noch nicht eingeleitet	UW HS auf MS
121	UW Mudau	Ersatz(neubau) mit Erhöhung der Übertragungskapazität	HS/MS-UW	Zubau Verbraucher	noch nicht eingeleitet	UW HS auf MS
122	UW Mühlfeld	Ersatz(neubau) mit Erhöhung der Übertragungskapazität	HS/MS-UW	Zubau Verbraucher	noch nicht eingeleitet	UW HS auf MS
123	UW Münzesheim	Ersatz(neubau) mit Erhöhung der Übertragungskapazität	HS/MS-UW	Zubau Verbraucher	noch nicht eingeleitet	UW HS auf MS
124	UW Musberg	Ersatz(neubau) mit Erhöhung der Übertragungskapazität	HS/MS-UW	Zubau Erzeugung und Verbrauch	noch nicht eingeleitet	UW HS auf MS
125	UW Münsingen	Ersatz(neubau) mit Erhöhung der Übertragungskapazität	HS/MS-UW	Zubau Verbraucher	noch nicht eingeleitet	UW HS auf MS
126	UW Neckarzimmern	Ersatz(neubau) mit Erhöhung der Übertragungskapazität	HS/MS-UW	Zubau Verbraucher	noch nicht eingeleitet	UW HS auf MS

Maßnahmenplan NE 4 - vorgesehene Maßnahmen

lfd. Nr.	Maßnahme	Projektkategorie	Betriebsmittel	netztechnische Begründung für den Netzausbau	Stand Genehmigungsverfahren	Vorrangig betroffene Netz- oder Umspannebene
127	UW Nehren	Ersatz(neubau) mit Erhöhung der Übertragungskapazität	HS/MS-UW	Zubau Verbraucher	noch nicht eingeleitet	UW HS auf MS
128	UW Nellingen	Ersatz(neubau) mit Erhöhung der Übertragungskapazität	HS/MS-UW	Zubau Verbraucher	noch nicht eingeleitet	UW HS auf MS
129	UW Neckarsulm	Ersatz(neubau) mit Erhöhung der Übertragungskapazität	HS/MS-UW	Zubau Verbraucher	noch nicht eingeleitet	UW HS auf MS
130	UW Oberderdingen	Ersatz(neubau) mit Erhöhung der Übertragungskapazität	HS/MS-UW	Zubau Verbraucher	noch nicht eingeleitet	UW HS auf MS
131	UW Obertsrot	Ersatz(neubau) mit Erhöhung der Übertragungskapazität	HS/MS-UW	Zubau Verbraucher	noch nicht eingeleitet	UW HS auf MS
132	UW Oberjettingen	Ersatz(neubau) mit Erhöhung der Übertragungskapazität	HS/MS-UW	Zubau Verbraucher	noch nicht eingeleitet	UW HS auf MS
133	UW Obersteinach	Ersatz(neubau) mit Erhöhung der Übertragungskapazität	HS/MS-UW	Zubau EE-Anlagen	noch nicht eingeleitet	UW HS auf MS
134	UW Ochsenhausen	Ersatz(neubau) mit Erhöhung der Übertragungskapazität	HS/MS-UW	Zubau Verbraucher	noch nicht eingeleitet	UW HS auf MS
135	UW Oberndorf	Ersatz(neubau) mit Erhöhung der Übertragungskapazität	HS/MS-UW	Zubau Verbraucher	noch nicht eingeleitet	UW HS auf MS
136	UW Öhringen	Ersatz(neubau) mit Erhöhung der Übertragungskapazität	HS/MS-UW	Zubau EE-Anlagen	noch nicht eingeleitet	UW HS auf MS
137	UW Östringen	Ersatz(neubau) mit Erhöhung der Übertragungskapazität	HS/MS-UW	Zubau Verbraucher	noch nicht eingeleitet	UW HS auf MS
138	UW Obergimpfern	Ersatz(neubau) mit Erhöhung der Übertragungskapazität	HS/MS-UW	Zubau Verbraucher	noch nicht eingeleitet	UW HS auf MS
139	UW Orschweier	Ersatz(neubau) mit Erhöhung der Übertragungskapazität	HS/MS-UW	Zubau Verbraucher	noch nicht eingeleitet	UW HS auf MS
140	UW Otterswang	Ersatz(neubau) mit Erhöhung der Übertragungskapazität	HS/MS-UW	Zubau EE-Anlagen	noch nicht eingeleitet	UW HS auf MS
141	UW Pfullendorf	Ersatz(neubau) mit Erhöhung der Übertragungskapazität	HS/MS-UW	Zubau Verbraucher	noch nicht eingeleitet	UW HS auf MS
142	UW Pinache	Ersatz(neubau) mit Erhöhung der Übertragungskapazität	HS/MS-UW	Zubau Verbraucher	noch nicht eingeleitet	UW HS auf MS
143	UW Reichenbach	Ersatz(neubau) mit Erhöhung der Übertragungskapazität	HS/MS-UW	Zubau Verbraucher	noch nicht eingeleitet	UW HS auf MS
144	UW Reutin	Ersatz(neubau) mit Erhöhung der Übertragungskapazität	HS/MS-UW	Zubau Erzeugung und Verbrauch	noch nicht eingeleitet	UW HS auf MS

Maßnahmenplan NE 4 - vorgesehene Maßnahmen

lfd. Nr.	Maßnahme	Projektkategorie	Betriebsmittel	netztechnische Begründung für den Netzausbau	Stand Genehmigungsverfahren	Vorrangig betroffene Netz- oder Umspannebene
145	UW Rinklingen	Ersatz(neubau) mit Erhöhung der Übertragungskapazität	HS/MS-UW	Zubau Verbraucher	noch nicht eingeleitet	UW HS auf MS
146	UW Rißegg	Ersatz(neubau) mit Erhöhung der Übertragungskapazität	HS/MS-UW	Zubau Verbraucher	noch nicht eingeleitet	UW HS auf MS
147	UW Schönaich	Ersatz(neubau) mit Erhöhung der Übertragungskapazität	HS/MS-UW	Zubau Verbraucher	noch nicht eingeleitet	UW HS auf MS
148	UW Scharnhausen	Ersatz(neubau) mit Erhöhung der Übertragungskapazität	HS/MS-UW	Zubau Verbraucher	noch nicht eingeleitet	UW HS auf MS
149	UW Sielmingen	Ersatz(neubau) mit Erhöhung der Übertragungskapazität	HS/MS-UW	Zubau Verbraucher	noch nicht eingeleitet	UW HS auf MS
150	UW Schelklingen	Ersatz(neubau) mit Erhöhung der Übertragungskapazität	HS/MS-UW	Zubau Verbraucher	noch nicht eingeleitet	UW HS auf MS
151	UW Schopfloch	Ersatz(neubau) mit Erhöhung der Übertragungskapazität	HS/MS-UW	Zubau Verbraucher	noch nicht eingeleitet	UW HS auf MS
152	UW Söllingen	Ersatz(neubau) mit Erhöhung der Übertragungskapazität	HS/MS-UW	Zubau Verbraucher	noch nicht eingeleitet	UW HS auf MS
153	UW Spaichingen	Ersatz(neubau) mit Erhöhung der Übertragungskapazität	HS/MS-UW	Zubau Verbraucher	noch nicht eingeleitet	UW HS auf MS
154	UW Stein	Ersatz(neubau) mit Erhöhung der Übertragungskapazität	HS/MS-UW	Zubau Verbraucher	noch nicht eingeleitet	UW HS auf MS
155	UW Stockach	Ersatz(neubau) mit Erhöhung der Übertragungskapazität	HS/MS-UW	Zubau Verbraucher	noch nicht eingeleitet	UW HS auf MS
156	UW Tannheim	Ersatz(neubau) mit Erhöhung der Übertragungskapazität	HS/MS-UW	Zubau Verbraucher	noch nicht eingeleitet	UW HS auf MS
157	UW Tauberbischofsheim	Ersatz(neubau) mit Erhöhung der Übertragungskapazität	HS/MS-UW	Zubau EE-Anlagen	noch nicht eingeleitet	UW HS auf MS
158	UW Teningen	Ersatz(neubau) mit Erhöhung der Übertragungskapazität	HS/MS-UW	Zubau Verbraucher	noch nicht eingeleitet	UW HS auf MS
159	UW Tonbach	Ersatz(neubau) mit Erhöhung der Übertragungskapazität	HS/MS-UW	Zubau Erzeugung und Verbrauch	noch nicht eingeleitet	UW HS auf MS
160	UW Trillfingen	Ersatz(neubau) mit Erhöhung der Übertragungskapazität	HS/MS-UW	Zubau Verbraucher	noch nicht eingeleitet	UW HS auf MS
161	UW Trochtelfingen	Ersatz(neubau) mit Erhöhung der Übertragungskapazität	HS/MS-UW	Zubau Verbraucher	noch nicht eingeleitet	UW HS auf MS
162	UW Tuttlingen	Ersatz(neubau) mit Erhöhung der Übertragungskapazität	HS/MS-UW	Zubau Verbraucher	noch nicht eingeleitet	UW HS auf MS

Maßnahmenplan NE 4 - vorgesehene Maßnahmen

lfd. Nr.	Maßnahme	Projektkategorie	Betriebsmittel	netztechnische Begründung für den Netzausbau	Stand Genehmigungsverfahren	Vorrangig betroffene Netz- oder Umspannebene
163	UW Überlingen	Ersatz(neubau) mit Erhöhung der Übertragungskapazität	HS/MS-UW	Zubau Verbraucher	noch nicht eingeleitet	UW HS auf MS
164	UW Unterrot	Ersatz(neubau) mit Erhöhung der Übertragungskapazität	HS/MS-UW	Zubau Verbraucher	noch nicht eingeleitet	UW HS auf MS
165	UW Wartberg	Ersatz(neubau) mit Erhöhung der Übertragungskapazität	HS/MS-UW	Zubau Verbraucher	noch nicht eingeleitet	UW HS auf MS
166	UW Weißenau	Ersatz(neubau) mit Erhöhung der Übertragungskapazität	HS/MS-UW	Zubau Verbraucher	noch nicht eingeleitet	UW HS auf MS
167	UW Waldmössingen	Ersatz(neubau) mit Erhöhung der Übertragungskapazität	HS/MS-UW	Zubau Verbraucher	noch nicht eingeleitet	UW HS auf MS
168	UW Wangen	Ersatz(neubau) mit Erhöhung der Übertragungskapazität	HS/MS-UW	Zubau Verbraucher	noch nicht eingeleitet	UW HS auf MS
169	UW Weinheim	Ersatz(neubau) mit Erhöhung der Übertragungskapazität	HS/MS-UW	Zubau Verbraucher	noch nicht eingeleitet	UW HS auf MS
170	UW Wolfsberg	Ersatz(neubau) mit Erhöhung der Übertragungskapazität	HS/MS-UW	Zubau EE-Anlagen	noch nicht eingeleitet	UW HS auf MS
171	Neubau UW in Forst	Neubau	HS/MS-UW	Zubau Verbraucher	noch nicht eingeleitet	UW HS auf MS
172	Neubau UW in Berg	Neubau	HS/MS-UW	Zubau EE-Anlagen	noch nicht eingeleitet	UW HS auf MS
173	Neubau UW in Uttenweiler	Neubau	HS/MS-UW	Zubau EE-Anlagen	noch nicht eingeleitet	UW HS auf MS
174	Neubau UW in Eberhardzell	Neubau	HS/MS-UW	Zubau Verbraucher	noch nicht eingeleitet	UW HS auf MS
175	Neubau UW in Hayingen	Neubau	HS/MS-UW	Zubau Verbraucher	noch nicht eingeleitet	UW HS auf MS
176	Neubau UW in BADENWEILER	Neubau	HS/MS-UW	Zubau Verbraucher	noch nicht eingeleitet	UW HS auf MS
177	Neubau UW in Schelklingen	Neubau	HS/MS-UW	Zubau Verbraucher	noch nicht eingeleitet	UW HS auf MS
178	Neubau UW in DORNSTADT	Neubau	HS/MS-UW	Zubau EE-Anlagen	noch nicht eingeleitet	UW HS auf MS
179	Neubau UW in Schömborg	Neubau	HS/MS-UW	Zubau Verbraucher	noch nicht eingeleitet	UW HS auf MS
180	Neubau UW in Walzbachtal	Neubau	HS/MS-UW	Zubau Verbraucher	noch nicht eingeleitet	UW HS auf MS

Maßnahmenplan NE 4 - vorgesehene Maßnahmen

lfd. Nr.	Maßnahme	Projektkategorie	Betriebsmittel	netztechnische Begründung für den Netzausbau	Stand Genehmigungsverfahren	Vorrangig betroffene Netz- oder Umspannebene
181	Neubau UW in Laupheim	Neubau	HS/MS-UW	Zubau Verbraucher	noch nicht eingeleitet	UW HS auf MS
182	Neubau UW in MASELHEIM	Neubau	HS/MS-UW	Zubau Verbraucher	noch nicht eingeleitet	UW HS auf MS
183	Neubau UW in KUSTERDINGEN	Neubau	HS/MS-UW	Zubau Verbraucher	noch nicht eingeleitet	UW HS auf MS
184	Neubau UW in Empfingen	Neubau	HS/MS-UW	Zubau Erzeugung und Verbrauch	noch nicht eingeleitet	UW HS auf MS
185	Neubau UW in ENGSTINGEN	Neubau	HS/MS-UW	Zubau Erzeugung und Verbrauch	noch nicht eingeleitet	UW HS auf MS
186	Neubau UW in Haidgau	Neubau	HS/MS-UW	Zubau EE-Anlagen	noch nicht eingeleitet	UW HS auf MS
187	Neubau UW in Lampertsweiler	Neubau	HS/MS-UW	Zubau EE-Anlagen	noch nicht eingeleitet	UW HS auf MS
188	Neubau UW in Leutkirch(Herlazhofen)	Neubau	HS/MS-UW	Zubau EE-Anlagen	noch nicht eingeleitet	UW HS auf MS
189	Neubau UW in HEILIGENBERG	Neubau	HS/MS-UW	Zubau Verbraucher	noch nicht eingeleitet	UW HS auf MS
190	Neubau UW in MÜHLINGEN	Neubau	HS/MS-UW	Zubau Verbraucher	noch nicht eingeleitet	UW HS auf MS
191	Neubau UW in Wangen(Niederwangen)	Neubau	HS/MS-UW	Zubau Verbraucher	noch nicht eingeleitet	UW HS auf MS
192	Neubau UW in Pfullendorf	Neubau	HS/MS-UW	Zubau Verbraucher	noch nicht eingeleitet	UW HS auf MS
193	Neubau UW in Sunthausen/Biesingen	Neubau	HS/MS-UW	Zubau Verbraucher	noch nicht eingeleitet	UW HS auf MS
194	Neubau UW in Kolbingen/Heuberg	Neubau	HS/MS-UW	Zubau Verbraucher	noch nicht eingeleitet	UW HS auf MS
195	Neubau UW in Frittlingen	Neubau	HS/MS-UW	Zubau Verbraucher	noch nicht eingeleitet	UW HS auf MS
196	Neubau UW in Aidlingen/Hochberg	Neubau	HS/MS-UW	Zubau Erzeugung und Verbrauch	noch nicht eingeleitet	UW HS auf MS
197	Neubau UW in CALW	Neubau	HS/MS-UW	Zubau Verbraucher	noch nicht eingeleitet	UW HS auf MS
198	Neubau UW in Altensteig	Neubau	HS/MS-UW	Zubau Verbraucher	noch nicht eingeleitet	UW HS auf MS

Maßnahmenplan NE 4 - vorgesehene Maßnahmen

lfd. Nr.	Maßnahme	Projektkategorie	Betriebsmittel	netztechnische Begründung für den Netzausbau	Stand Genehmigungsverfahren	Vorrangig betroffene Netz- oder Umspannebene
199	Neubau UW in Affaltrach/Obersulm	Neubau	HS/MS-UW	Zubau Verbraucher	noch nicht eingeleitet	UW HS auf MS
200	Neubau UW in Adelsheim	Neubau	HS/MS-UW	Zubau EE-Anlagen	noch nicht eingeleitet	UW HS auf MS
201	Neubau UW in Sinsheim/Bockschaft	Neubau	HS/MS-UW	Zubau Verbraucher	noch nicht eingeleitet	UW HS auf MS
202	Neubau UW in Vellberg/Obersontheim	Neubau	HS/MS-UW	Zubau Verbraucher	noch nicht eingeleitet	UW HS auf MS
203	Neubau UW in Gschwend	Neubau	HS/MS-UW	Zubau Verbraucher	noch nicht eingeleitet	UW HS auf MS
204	Neubau UW in Oberrot	Neubau	HS/MS-UW	Zubau Verbraucher	noch nicht eingeleitet	UW HS auf MS
205	Neubau UW in Dossenheim	Neubau	HS/MS-UW	Zubau Verbraucher	noch nicht eingeleitet	UW HS auf MS
206	Neubau UW in KENZINGEN	Neubau	HS/MS-UW	Zubau Verbraucher	noch nicht eingeleitet	UW HS auf MS
207	Neubau UW in Aichhalden	Neubau	HS/MS-UW	Zubau Verbraucher	noch nicht eingeleitet	UW HS auf MS
208	Neubau UW in ERTINGEN	Neubau	HS/MS-UW	Zubau Erzeugung und Verbrauch	noch nicht eingeleitet	UW HS auf MS
209	Neubau UW in Rot am See	Neubau	HS/MS-UW	Zubau Erzeugung und Verbrauch	noch nicht eingeleitet	UW HS auf MS
210	Neubau UW in BÖBLINGEN	Neubau	HS/MS-UW	Zubau Erzeugung und Verbrauch	noch nicht eingeleitet	UW HS auf MS
211	Neubau UW in FREUDENSTADT	Neubau	HS/MS-UW	Zubau Erzeugung und Verbrauch	noch nicht eingeleitet	UW HS auf MS
212	Neubau UW in Esslingen	Neubau	HS/MS-UW	Zubau Erzeugung und Verbrauch	noch nicht eingeleitet	UW HS auf MS
213	Neubau UW in FRONREUTE	Neubau	HS/MS-UW	Zubau Erzeugung und Verbrauch	noch nicht eingeleitet	UW HS auf MS
214	Neubau UW in NEUENSTEIN	Neubau	HS/MS-UW	Zubau Erzeugung und Verbrauch	noch nicht eingeleitet	UW HS auf MS
215	Neubau UW in Wolfartsweiler	Neubau	HS/MS-UW	Zubau EE-Anlagen	noch nicht eingeleitet	UW HS auf MS
216	Neubau UW in ÜBERLINGEN	Neubau	HS/MS-UW	Zubau Erzeugung und Verbrauch	noch nicht eingeleitet	UW HS auf MS

Maßnahmenplan NE 4 - vorgesehene Maßnahmen

lfd. Nr.	Maßnahme	Projektkategorie	Betriebsmittel	netztechnische Begründung für den Netzausbau	Stand Genehmigungsverfahren	Vorrangig betroffene Netz- oder Umspannebene
217	Neubau UW in Esslingen	Neubau	HS/MS-UW	Zubau Erzeugung und Verbrauch	noch nicht eingeleitet	UW HS auf MS
218	Neubau UW in Ellwangen (Jagst)	Neubau	HS/MS-UW	Zubau Erzeugung und Verbrauch	noch nicht eingeleitet	UW HS auf MS
219	Neubau UW in SANKT LEON-ROT	Neubau	HS/MS-UW	Zubau Erzeugung und Verbrauch	noch nicht eingeleitet	UW HS auf MS
220	Neubau UW in TIEFENBRONN	Neubau	HS/MS-UW	Zubau Erzeugung und Verbrauch	noch nicht eingeleitet	UW HS auf MS

lfd. Nr.	Maßnahme	Projektkategorie	Betriebsmittel	netztechnische Begründung für den Netzausbau	voraussichtlicher Zeitpunkt des Baubeginns [MM/JJJJ]	voraussichtlicher Zeitpunkt der Inbetriebnahme [MM/JJJJ]	Kosten (geschätzt) in Euro	Projektstatus	Stand Genehmigungsverfahren	Geprüfte Alternativen zum Netzausbau	Vorrangig betroffene Netz- oder Umspannebene
2004000022014	TUNIG UW TRSNG MSP-Verk. EEG	Ersatz(-neubau) mit Erhöhung der ÜF	U-Station n. NSP, MSP Kabel, MSP Freileitung	Zubau Erzeugung und Verbrauch	09/2023	10/2024	3.147.533 €	im Bau	nicht auswertbar	nicht auswertbar	MSP Kabel
2004000022061	Hofs St. Mathäusweg UST Burger Ersatzst.	Ersatz(-neubau) mit Erhöhung der ÜF	U-Station n. NSP, NSP Freileitung, MSP Kabel, NSP Kabel, MSP Freileitung	Zubau Erzeugung und Verbrauch	03/2025	12/2025	78.764 €	konkrete Planung	nicht auswertbar	nicht auswertbar	MSP Kabel
2004000022077	Berlichingen_MSP_Kabeltausch DLK	Ersatz(-neubau) mit Erhöhung der ÜF	MSP Kabel	Zubau Erzeugung und Verbrauch	11/2023	03/2024	41.532 €	Abgeschlossen	nicht auswertbar	nicht auswertbar	MSP Kabel
2004000022120	GOMAD-STNGE_MS-Verkabelung u USTersetzen	Ersatz(-neubau) mit Erhöhung der ÜF	U-Station n. NSP, NSP Freileitung, MSP Kabel, NSP Kabel, MSP Freileitung	Zubau Erzeugung und Verbrauch	09/2023	12/2024	59.760 €	im Bau	nicht auswertbar	nicht auswertbar	
2004000022143	SIMHN Breitband Mulfingen Verkabelung	Netzoptimierung und -verstärkung	U-Station n. NSP, MSP Kabel, NSP Kabel, MSP Freileitung	Zubau Erzeugung und Verbrauch	01/2023	06/2024	6.177 €	im Bau	nicht auswertbar	nicht auswertbar	NSP Kabel
2004000022152	Haslanden MSP-Verkabelung	Netzoptimierung und -verstärkung	NSP Kabel, MSP Kabel, MSP Freileitung	Zubau Erzeugung und Verbrauch	06/2024	11/2025	107.500 €	Abgeschlossen	nicht auswertbar	nicht auswertbar	MSP Kabel
2004000022158	ENZBG Teilprojekt 2 Verk.MSP nördl. ENZBG	Netzoptimierung und -verstärkung	U-Station n. NSP, MSP Kabel, NSP Kabel, MSP Freileitung	kein Zubau(reiner Ersatz)	11/2022	10/2024	3.209.868 €	im Bau	nicht auswertbar	nicht auswertbar	MSP Kabel
2004000022169	Münsingen MS Freil. UW Rich. Trailfingen	Ersatz(-neubau) mit Erhöhung der ÜF	MSP Kabel, MSP Freileitung	Zubau Erzeugung und Verbrauch	10/2022	01/2024	506.374 €	im Bau	nicht auswertbar	nicht auswertbar	MSP Kabel
2004000022286	OETGH Tunnel DB, 2 SVM 20-KV-FRLTG demo	Rückbau / Altlastentsorgung	MSP Freileitung	kein Zubau(reiner Ersatz)	03/2024	06/2024	15.741 €	konkrete Planung	nicht auswertbar	nicht auswertbar	MSP Freileitung
2004000022313	Siglingen Oststr. Verkabelung der NSP-Fr	Ersatz(-neubau) ohne Erhöhung der ÜF	NSP Freileitung, NSP Kabel	Zubau Erzeugung und Verbrauch	04/2025	10/2025	65.545 €	konkrete Planung	nicht auswertbar	nicht auswertbar	NSP Kabel
2004000022339	MESBH_Meißbach_NA Funkturm_Girlitzenhof	Neubau	NSP Kabel	Zubau Erzeugung und Verbrauch	10/2024	03/2025	111.249 €	konkrete Planung	nicht auswertbar	nicht auswertbar	NSP Kabel
2004000022340	NEUHF ERN VG.NSP Lettenstr. 30-74	Ersatz(-neubau) ohne Erhöhung der ÜF	NSP Kabel	kein Zubau(reiner Ersatz)	09/2024	11/2024	415.110 €	konkrete Planung	nicht auswertbar	nicht auswertbar	NSP Kabel
2004000022344	Öhringen, Ersatz UST Hungerfeldstr. FFU	Ersatz(-neubau) ohne Erhöhung der ÜF	U-Station n. NSP, MSP Kabel, NSP Kabel	kein Zubau(reiner Ersatz)	06/2024	11/2024	296.306 €	im Bau	nicht auswertbar	nicht auswertbar	U-Station n. NSP
2004000022416	SWTZG Rabaliattistr. Rückbau FL	Rückbau / Altlastentsorgung	NSP Freileitung	kein Zubau(reiner Ersatz)	10/2025	03/2026	20.482 €	konkrete Planung	nicht auswertbar	nicht auswertbar	NSP Freileitung
2004000022429	ESSLI, SOA, NSP Langer Weg 59 - 75	Ersatz(-neubau) mit Erhöhung der ÜF	U-Station n. NSP, MSP Kabel, NSP Kabel	Zubau Erzeugung und Verbrauch	05/2023	04/2024	176.485 €	im Bau	nicht auswertbar	nicht auswertbar	U-Station n. NSP
2004000022433	RHSHM Kirchstr., Kaisersstr. Ersatz_TBNK	Ersatz(-neubau) ohne Erhöhung der ÜF	U-Station n. NSP, NSP Freileitung, NSP Kabel, MSP Kabel	kein Zubau(reiner Ersatz)	07/2024	10/2024	192.193 €	konkrete Planung	nicht auswertbar	nicht auswertbar	U-Station n. NSP
2004000022437	MUNKL, VKB, MSP, NSP, IT Böbling Str-GWG	Ersatz(-neubau) ohne Erhöhung der ÜF	U-Station n. NSP, NSP Freileitung, MSP Kabel, NSP Kabel	kein Zubau(reiner Ersatz)	04/2024	12/2025	813.369 €	konkrete Planung	nicht auswertbar	nicht auswertbar	NSP Kabel
2004000022450	LIMBH Industriestr. ON Umbau u 20kV-Kabe	Ersatz(-neubau) ohne Erhöhung der ÜF	MSP Kabel, NSP Kabel	kein Zubau(reiner Ersatz)	07/2022	09/2024	163.384 €	im Bau	nicht auswertbar	nicht auswertbar	MSP Kabel
2004000022483	ERLBH Sulmtalparkplatz A 6 Lade UST	Neubau	MSP Kabel	Zubau Erzeugung und Verbrauch	07/2024	11/2024	324.125 €	konkrete Planung	nicht auswertbar	nicht auswertbar	MSP Kabel

lfd. Nr.	Maßnahme	Projektkategorie	Betriebsmittel	netztechnische Begründung für den Netzausbau	voraussichtlicher Zeitpunkt des Baubeginns [MM/JJJJ]	voraussichtlicher Zeitpunkt der Inbetriebnahme [MM/JJJJ]	Kosten (geschätzt) in Euro	Projektstatus	Stand Genehmigungsverfahren	Geprüfte Alternativen zum Netzausbau	Vorrangig betroffene Netz- oder Umspannebene
2004000022518	ISPRG Katharinentahler Hof 20kV-FRLTG	Rückbau / Altlastentsorgung	MSP Freileitung	kein Zubau(reiner Ersatz)	04/2024	04/2024	50.112 €	konkrete Planung	nicht auswertbar	nicht auswertbar	MSP Freileitung
2004000022564	OBGLT Hausmatte-Altenvogtshof NBG	Neubau	NSP Kabel	Zubau Erzeugung und Verbrauch	03/2025	12/2026	51.080 €	vorgesehene Maßnahme	nicht auswertbar	nicht auswertbar	NSP Kabel
2004000022602	Heggbach-Sulmingen VerKab FreiLtg	Netzoptimierung und -verstärkung	MSP Kabel, MSP Freileitung	kein Zubau(reiner Ersatz)	03/2023	06/2024	546.884 €	im Bau	nicht auswertbar	nicht auswertbar	MSP Kabel
2004000022645	SAULD Ern. UST Roth Adler neu	Netzoptimierung und -verstärkung	U-Station n. NSP, NSP Freileitung, MSP Kabel, NSP Kabel, MSP Freileitung	kein Zubau(reiner Ersatz)	10/2022	04/2024	112.222 €	im Bau	nicht auswertbar	nicht auswertbar	U-Station n. NSP
2004000022657	NENZI 20 kV-Kabel UW STO-UST. Stockacher	Netzoptimierung und -verstärkung	U-Station n. NSP, NSP Kabel, MSP Kabel, MSP Freileitung	Zubau Erzeugung und Verbrauch	06/2024	11/2024	751.520 €	im Bau	nicht auswertbar	nicht auswertbar	MSP Kabel
2004000022672	PLOCH, VKB, NSP, Brühlstr., Bergstr.	Ersatz(-neubau) ohne Erhöhung der ÜF	NSP Kabel	kein Zubau(reiner Ersatz)	02/2024	11/2024	116.004 €	konkrete Planung	nicht auswertbar	nicht auswertbar	NSP Kabel
2004000022684	PLOCH, ERN, UST, Wiesbrunnenstr.	Ersatz(-neubau) ohne Erhöhung der ÜF	U-Station n. NSP, NSP Kabel, MSP Kabel	kein Zubau(reiner Ersatz)	01/2024	06/2024	83.562 €	vorgesehene Maßnahme	nicht auswertbar	nicht auswertbar	U-Station n. NSP
2004000022701	Westerheim Schulstr. neue UST	Ersatz(-neubau) mit Erhöhung der ÜF	U-Station n. NSP, NSP Kabel, MSP Kabel	Zubau Erzeugung und Verbrauch	12/2022	04/2024	614.658 €	im Bau	nicht auswertbar	nicht auswertbar	NSP Kabel
2004000022845	SALAC, ERN, NSP, Dole	Ersatz(-neubau) mit Erhöhung der ÜF	MSP Kabel, NSP Kabel	Zubau Erzeugung und Verbrauch	02/2024	11/2024		konkrete Planung	nicht auswertbar	nicht auswertbar	
2004000022853	EICHS Breitbandausbau Telekom BA2	Netzoptimierung und -verstärkung	NSP Freileitung, NSP Kabel	kein Zubau(reiner Ersatz)	11/2022	03/2024	444.422 €	im Bau	nicht auswertbar	nicht auswertbar	NSP Kabel
2004000022860	KAPPK Feuerwehrstr. MSP-Verkabelung	Netzoptimierung und -verstärkung	MSP Kabel, MSP Freileitung	Zubau Erzeugung und Verbrauch	09/2022	10/2024	114.052 €	im Bau	nicht auswertbar	nicht auswertbar	MSP Kabel
2004000022881	RIETW Linzgaustr. Ern. BG-UST Feuerwehrh	Ersatz(-neubau) ohne Erhöhung der ÜF	U-Station n. NSP, NSP Kabel, MSP Kabel	kein Zubau(reiner Ersatz)	07/2024	09/2024	63.332 €	konkrete Planung	nicht auswertbar	nicht auswertbar	U-Station n. NSP
2004000022885	Völlkofen Mitverlegung L279 und K8254	Ersatz(-neubau) ohne Erhöhung der ÜF	NSP Kabel, MSP Kabel	kein Zubau(reiner Ersatz)	02/2025	09/2025	389.645 €	vorgesehene Maßnahme	nicht auswertbar	nicht auswertbar	MSP Kabel
2004000022891	UREIC Verkabelung Grunbach - Unterreiche	Netzoptimierung und -verstärkung	U-Station n. NSP, MSP Kabel, NSP Kabel, MSP Freileitung	kein Zubau(reiner Ersatz)	04/2023	06/2024	1.965.587 €	im Bau	nicht auswertbar	nicht auswertbar	MSP Kabel
2004000022896	KEMNA ERN VG.NSP Heumad.Str.19-Hauptstr.	Ersatz(-neubau) ohne Erhöhung der ÜF	NSP Kabel	kein Zubau(reiner Ersatz)	04/2024	11/2024	260.028 €	im Bau	nicht auswertbar	nicht auswertbar	NSP Kabel
2004000022923	DUNNI, UST Eschachweg, Ersatz	Ersatz(-neubau) mit Erhöhung der ÜF	U-Station n. NSP, NSP Freileitung, NSP Kabel, MSP Kabel	Zubau Erzeugung und Verbrauch	07/2024	11/2024	149.644 €	im Bau	nicht auswertbar	nicht auswertbar	U-Station n. NSP
2004000022963	BISLB Mühlstr. 9999/Funkturm	Neubau	NSP Kabel	Zubau Erzeugung und Verbrauch	08/2024	10/2024	217.358 €	konkrete Planung	nicht auswertbar	nicht auswertbar	NSP Kabel
2004000022965	WILHD UST-018 Pfrunger Str.	Ersatz(-neubau) ohne Erhöhung der ÜF	U-Station n. NSP, MSP Kabel, NSP Kabel	kein Zubau(reiner Ersatz)	05/2023	06/2024	192.269 €	im Bau	nicht auswertbar	nicht auswertbar	U-Station n. NSP
2004000022984	NSULM HN Str. 69_AZY_RÜB NE 39_MR 2	Neubau	NSP Kabel	Zubau Erzeugung und Verbrauch	05/2023	07/2024	30.679 €	im Bau	nicht auswertbar	nicht auswertbar	NSP Kabel

lfd. Nr.	Maßnahme	Projektkategorie	Betriebsmittel	netztechnische Begründung für den Netzausbau	voraussichtlicher Zeitpunkt des Baubeginns [MM/JJJJ]	voraussichtlicher Zeitpunkt der Inbetriebnahme [MM/JJJJ]	Kosten (geschätzt) in Euro	Projektstatus	Stand Genehmigungsverfahren	Geprüfte Alternativen zum Netzausbau	Vorrangig betroffene Netz- oder Umspannebene
2004000023017	OSBRK UST Gymnasium Anxl. änderung	Netzoptimierung und -verstärkung	MSP Kabel	kein Zubau(reiner Ersatz)	02/2022	07/2024	39.119 €	im Bau	nicht auswertbar	nicht auswertbar	MSP Kabel
2004000023049	Esenhausen UST-006 Rimmersberg	Netzoptimierung und -verstärkung	U-Station n. NSP, NSP Kabel, MSP Kabel, MSP Freileitung	kein Zubau(reiner Ersatz)	07/2022	12/2025	394.277 €	Abgeschlossen	nicht auswertbar	nicht auswertbar	MSP Kabel
2004000023060	Musbach, 20kV Verk. Tobelhof, Buch	Netzoptimierung und -verstärkung	MSP Kabel	kein Zubau(reiner Ersatz)	03/2025	11/2025	189.617 €	vorgesehene Maßnahme	nicht auswertbar	nicht auswertbar	MSP Kabel
2004000023076	Hailtingen Offinger Str. UST Ersatz	Netzoptimierung und -verstärkung	U-Station n. NSP, NSP Freileitung, NSP Kabel, MSP Kabel	kein Zubau(reiner Ersatz)	09/2024	11/2024	186.229 €	konkrete Planung	nicht auswertbar	nicht auswertbar	NSP Kabel
2004000023105	HAMHE-BG Am unteren Auweg II, BA1B,PLA	Neubau	NSP Kabel, MSP Kabel	Zubau Erzeugung und Verbrauch	03/2024	05/2025	111.831 €	konkrete Planung	nicht auswertbar	nicht auswertbar	MSP Kabel
2004000023117	EBERD, RIETV, HOHDE, 20-kV FL-VKB	Netzoptimierung und -verstärkung	U-Station n. NSP, NSP Freileitung, MSP Kabel, NSP Kabel, MSP Freileitung	Zubau Erzeugung und Verbrauch	07/2023	04/2024	1.468.558 €	konkrete Planung	nicht auswertbar	nicht auswertbar	MSP Kabel
2004000023136	ESNBH, VKB, MSP, Iltishof	Ersatz(-neubau) mit Erhöhung der ÜF	U-Station n. NSP, NSP Freileitung, NSP Kabel, MSP Kabel, MSP Freileitung	Zubau Erzeugung und Verbrauch	06/2024	12/2025	568.746 €	konkrete Planung	nicht auswertbar	nicht auswertbar	MSP Kabel
2004000023176	ISPRG Ersatz Katharinentaler Hof	Ersatz(-neubau) ohne Erhöhung der ÜF	U-Station n. NSP, MSP Kabel, NSP Kabel, MSP Freileitung	kein Zubau(reiner Ersatz)	02/2023	10/2024	321.095 €	im Bau	nicht auswertbar	nicht auswertbar	MSP Kabel
2004000023231	Baindt NBG Fischerareal	Neubau	U-Station n. NSP, MSP Kabel, NSP Kabel	Zubau Erzeugung und Verbrauch	04/2023	06/2024	190.294 €	Abgeschlossen	nicht auswertbar	nicht auswertbar	NSP Kabel
2004000023257	SELWL Ersatz Ust Selgetswailer	Ersatz(-neubau) ohne Erhöhung der ÜF	U-Station n. NSP, MSP Kabel, NSP Kabel	kein Zubau(reiner Ersatz)	01/2024	10/2024	91.519 €	im Bau	nicht auswertbar	nicht auswertbar	U-Station n. NSP
2004000023331	HEIMS, VKB, NSP Sonnenstr. Blumenstr	Netzoptimierung und -verstärkung	NSP Freileitung, NSP Kabel	kein Zubau(reiner Ersatz)	07/2022	07/2024	301.812 €	im Bau	nicht auswertbar	nicht auswertbar	NSP Kabel
2004000023356	WLDDB MSP Christophshof-Sprollenmühle	Netzoptimierung und -verstärkung	MSP Kabel	Zubau Erzeugung und Verbrauch	09/2023	04/2024	2.444.184 €	konkrete Planung	nicht auswertbar	nicht auswertbar	MSP Kabel
2004000023371	BLANK UST Bahnh. zu UST Eggst Str	Ersatz(-neubau) ohne Erhöhung der ÜF	U-Station n. NSP, NSP Kabel, MSP Kabel	kein Zubau(reiner Ersatz)	07/2023	03/2024	111.456 €	im Bau	nicht auswertbar	nicht auswertbar	U-Station n. NSP
2004000023450	Waldburg Am Schloßberg Teil 1	Ersatz(-neubau) ohne Erhöhung der ÜF	MSP Kabel	kein Zubau(reiner Ersatz)	03/2024	12/2025	254.214 €	im Bau	nicht auswertbar	nicht auswertbar	MSP Kabel
2004000023482	UUHLD UST. Siechenhölzle kompl. erneuern	Ersatz(-neubau) ohne Erhöhung der ÜF	U-Station n. NSP, MSP Kabel, NSP Kabel	kein Zubau(reiner Ersatz)	01/2025	11/2025	20.892 €	konkrete Planung	nicht auswertbar	nicht auswertbar	NSP Kabel
2004000023505	OBUHL Post Trafo u. 20 kV-Schaltanl.ern.	Ersatz(-neubau) ohne Erhöhung der ÜF	U-Station n. NSP, MSP Kabel, NSP Kabel	kein Zubau(reiner Ersatz)	01/2025	11/2025	46.448 €	konkrete Planung	nicht auswertbar	nicht auswertbar	NSP Kabel
2004000023513	PRETL Rainweg 1 - 20 Koord. Was-serleitg.	Netzoptimierung und -verstärkung	U-Station n. NSP, NSP Kabel, MSP Kabel	Zubau Erzeugung und Verbrauch	04/2024	11/2024	288.264 €	im Bau	nicht auswertbar	nicht auswertbar	NSP Kabel
2004000023521	Winterstetten FFU 004 Ösch	Netzoptimierung und -verstärkung	U-Station n. NSP, NSP Freileitung, MSP Kabel, NSP Kabel, MSP Freileitung	kein Zubau(reiner Ersatz)	10/2024	12/2026	705.266 €	konkrete Planung	nicht auswertbar	nicht auswertbar	NSP Kabel
2004000023553	Mittishaus Lindenweg 20 20kV-FL-Verkabel	Netzoptimierung und -verstärkung	NSP Freileitung, MSP Kabel, MSP Freileitung	kein Zubau(reiner Ersatz)	05/2024	06/2024	62.406 €	im Bau	nicht auswertbar	nicht auswertbar	MSP Kabel

lfd. Nr.	Maßnahme	Projektkategorie	Betriebsmittel	netztechnische Begründung für den Netzausbau	voraussichtlicher Zeitpunkt des Baubeginns [MM/JJJJ]	voraussichtlicher Zeitpunkt der Inbetriebnahme [MM/JJJJ]	Kosten (geschätzt) in Euro	Projektstatus	Stand Genehmigungsverfahren	Geprüfte Alternativen zum Netzausbau	Vorrangig betroffene Netz- oder Umspannebene
2004000023580	SANDH Kirchstr. 9 Kirche + GZ	Neubau	NSP Kabel	Zubau Erzeugung und Verbrauch	03/2025	05/2025	5.928 €	konkrete Planung	nicht auswertbar	nicht auswertbar	NSP Kabel
2004000023622	BINDF Ausbau Beundgasse Mitverl.	Neubau	NSP Kabel	Zubau Erzeugung und Verbrauch	05/2024	12/2024	33.035 €	konkrete Planung	nicht auswertbar	nicht auswertbar	NSP Kabel
2004000023638	Hohentengen Mengener Str. NSP-Uml. Neub.	Ersatz(-neubau) ohne Erhöhung der ÜF	NSP Freileitung, NSP Kabel	kein Zubau(reiner Ersatz)	06/2024	11/2024	289.970 €	konkrete Planung	nicht auswertbar	nicht auswertbar	NSP Kabel
2004000023683	SOELL UST KapellenS Ersatz	Rückbau / Altlastensorgung	U-Station n. NSP, NSP Kabel, MSP Kabel	kein Zubau(reiner Ersatz)	06/2025	09/2025	122.014 €	konkrete Planung	nicht auswertbar	nicht auswertbar	U-Station n. NSP
2004000023752	WOESC Ersatz UST Lissweg	Ersatz(-neubau) ohne Erhöhung der ÜF	U-Station n. NSP, NSP Kabel, MSP Kabel	kein Zubau(reiner Ersatz)	06/2024	07/2024	125.735 €	im Bau	nicht auswertbar	nicht auswertbar	U-Station n. NSP
2004000023774	WEIGA Ersatz UST Dr. Wohnlichstr.	Ersatz(-neubau) ohne Erhöhung der ÜF	U-Station n. NSP, NSP Kabel, MSP Kabel	kein Zubau(reiner Ersatz)	09/2024	11/2024	139.771 €	im Bau	nicht auswertbar	nicht auswertbar	U-Station n. NSP
2004000023796	MUTSB_Oberer Sonnenberg, FTTX-Verlegung	Ersatz(-neubau) mit Erhöhung der ÜF	NSP Kabel	Zubau Erzeugung und Verbrauch	01/2025	12/2026	259.612 €	konkrete Planung	nicht auswertbar	nicht auswertbar	NSP Kabel
2004000023808	Gaishaus Gaishaus Mitver. Breitb. Abs. 1	Netzoptimierung und -verstärkung	U-Station n. NSP, MSP Kabel, NSP Kabel, MSP Freileitung	kein Zubau(reiner Ersatz)	10/2023	06/2024	744.646 €	im Bau	nicht auswertbar	nicht auswertbar	MSP Kabel
2004000023860	SELWL Geyerhof 20kV Verkabelung	Netzoptimierung und -verstärkung	U-Station n. NSP, MSP Kabel, MSP Freileitung	kein Zubau(reiner Ersatz)	02/2024	09/2024	70.143 €	im Bau	nicht auswertbar	nicht auswertbar	MSP Kabel
2004000023927	WOLHN Schwarzenweiler Restverkabelung	Ersatz(-neubau) mit Erhöhung der ÜF	NSP Kabel	Zubau Erzeugung und Verbrauch	04/2024	12/2024	132.344 €	im Bau	nicht auswertbar	nicht auswertbar	NSP Kabel
2004000023930	ODENH Verkabel. Holl.str zw. Berg/Wolfg.	Netzoptimierung und -verstärkung	NSP Kabel, MSP Kabel	kein Zubau(reiner Ersatz)	02/2023	05/2024	205.955 €	im Bau	nicht auswertbar	nicht auswertbar	U-Station n. NSP
2004000023982	DOSHM Schlüsselweg, Emob. Verk. MS-Tausch	Netzoptimierung und -verstärkung	NSP Kabel, MSP Kabel	Zubau Erzeugung und Verbrauch	03/2023	01/2024	227.000 €	Abgeschlossen	nicht auswertbar	nicht auswertbar	NSP Kabel
2004000023987	DOSHM Im Hassel NSP-Verk. MS-Tausch	Netzoptimierung und -verstärkung	NSP Kabel, MSP Kabel	Zubau Erzeugung und Verbrauch	01/2024	12/2025	187.684 €	konkrete Planung	nicht auswertbar	nicht auswertbar	NSP Kabel
2004000024021	KIRHT, SOA, NSP Marie-Curie-Str. 14	Neubau	U-Station n. NSP, MSP Kabel, NSP Kabel	Zubau Erzeugung und Verbrauch	06/2024	09/2024	103.047 €	im Bau	nicht auswertbar	nicht auswertbar	NSP Kabel
2004000024077	Schwendi AÄ Mühleweg 15	Neubau	NSP Kabel	Zubau Erzeugung und Verbrauch	11/2023	04/2024	10.706 €	im Bau	nicht auswertbar	nicht auswertbar	NSP Kabel
2004000024110	OWITT MSP und NSP Umbau Schollhof	Netzoptimierung und -verstärkung	NSP Freileitung, MSP Kabel, NSP Kabel, MSP Freileitung	kein Zubau(reiner Ersatz)	09/2024	12/2025	261.933 €	konkrete Planung	nicht auswertbar	nicht auswertbar	MSP Kabel
2004000024143	WEIGA Ölbohrstelle Rhein Petroleum	Ersatz(-neubau) mit Erhöhung der ÜF	U-Station n. NSP, MSP Kabel	Zubau Erzeugung und Verbrauch	02/2025	10/2025	43.242 €	konkrete Planung	nicht auswertbar	nicht auswertbar	MSP Kabel
2004000024160	BOEDH Verk. Hofacker-Ühleln	Netzoptimierung und -verstärkung	NSP Freileitung, NSP Kabel, MSP Kabel, MSP Freileitung	kein Zubau(reiner Ersatz)	04/2023	11/2024	356.798 €	im Bau	nicht auswertbar	nicht auswertbar	MSP Kabel
2004000024170	BERGH UST Lerchenstr. - Erneuerung	Ersatz(-neubau) ohne Erhöhung der ÜF	U-Station n. NSP, NSP Kabel, MSP Kabel	Zubau Erzeugung und Verbrauch	06/2025	11/2025		konkrete Planung	nicht auswertbar	nicht auswertbar	

lfd. Nr.	Maßnahme	Projektkategorie	Betriebsmittel	netztechnische Begründung für den Netzausbau	voraussichtlicher Zeitpunkt des Baubeginns [MM/JJJJ]	voraussichtlicher Zeitpunkt der Inbetriebnahme [MM/JJJJ]	Kosten (geschätzt) in Euro	Projektstatus	Stand Genehmigungsverfahren	Geprüfte Alternativen zum Netzausbau	Vorrangig betroffene Netz- oder Umspannebene
2004000024288	BIETI Erschließung BG Birkig	Neubau	U-Station n. NSP, MSP Kabel, NSP Kabel	Zubau Erzeugung und Verbrauch	09/2022	11/2024	930.161 €	im Bau	nicht auswertbar	nicht auswertbar	MSP Kabel
2004000024315	OBEHN Ersatz UST Ihmet	Rückbau / Altlastentsorgung	U-Station n. NSP, MSP Kabel, NSP Kabel, MSP Freileitung	Zubau Erzeugung und Verbrauch	07/2022	05/2024	206.220 €	im Bau	nicht auswertbar	nicht auswertbar	U-Station n. NSP
2004000024370	WURML Riedstr. Ern 20-kV-Kabel #OPEX	Ersatz(-neubau) ohne Erhöhung der ÜF	U-Station n. NSP, MSP Kabel, NSP Kabel	kein Zubau(reiner Ersatz)	04/2023	04/2024	150.269 €	im Bau	nicht auswertbar	nicht auswertbar	MSP Kabel
2004000024393	Wolffegg BG Erschließung Wolffegg OST	Neubau	U-Station n. NSP, MSP Kabel, NSP Kabel, MSP Freileitung	Zubau Erzeugung und Verbrauch	01/2025	09/2025	515.581 €	vorgesehene Maßnahme	nicht auswertbar	nicht auswertbar	NSP Kabel
2004000024432	HLGBG Netzausbau Heiligenberg-Beuren	Ersatz(-neubau) mit Erhöhung der ÜF	U-Station n. NSP, NSP Freileitung, MSP Kabel, NSP Kabel, MSP Freileitung	Zubau Erzeugung und Verbrauch	10/2022	06/2024	983.097 €	im Bau	nicht auswertbar	nicht auswertbar	MSP Kabel
2004000024453	HLZHM Neufeld GWG	Ersatz(-neubau) mit Erhöhung der ÜF	U-Station n. NSP, MSP Kabel, NSP Kabel	Zubau Erzeugung und Verbrauch	05/2025	11/2025	200.180 €	vorgesehene Maßnahme	nicht auswertbar	nicht auswertbar	MSP Kabel
2004000024469	KNGHM Böttinger Str. MS-Kabel-tausch OPEX	Ersatz(-neubau) ohne Erhöhung der ÜF	NSP Kabel, MSP Kabel	kein Zubau(reiner Ersatz)	04/2025	07/2025	241.402 €	konkrete Planung	nicht auswertbar	nicht auswertbar	MSP Kabel
2004000024477	Bodenseekreis Cluster II FTTB GÜ Bermati	Netzoptimierung und -verstärkung	U-Station n. NSP, NSP Kabel, MSP Kabel	kein Zubau(reiner Ersatz)	05/2023	10/2024	10.659.158 €	im Bau	nicht auswertbar	nicht auswertbar	NSP Kabel
2004000024483	NISTE_Niederstetten_EEG_Abgang Schrozber	Ersatz(-neubau) mit Erhöhung der ÜF	MSP Kabel	Zubau Erzeugung und Verbrauch	02/2025	09/2025	247.565 €	konkrete Planung	nicht auswertbar	nicht auswertbar	MSP Kabel
2004000024493	SRSHM Pano.str. Kl. Mönch Verk. MS-Tausc	Netzoptimierung und -verstärkung	NSP Kabel, MSP Kabel	Zubau Erzeugung und Verbrauch	07/2023	09/2024	203.083 €	im Bau	nicht auswertbar	nicht auswertbar	NSP Kabel
2004000024522	SHRBG_Kälberbach_EEG Verkab. Freileitung	Ersatz(-neubau) mit Erhöhung der ÜF	U-Station n. NSP, MSP Kabel, MSP Freileitung	Zubau Erzeugung und Verbrauch	03/2025	06/2025	444.390 €	vorgesehene Maßnahme	nicht auswertbar	nicht auswertbar	MSP Kabel
2004000024528	BILBH_Billingsbach_EEG Verk. Lenterswei	Ersatz(-neubau) mit Erhöhung der ÜF	MSP Kabel	Zubau Erzeugung und Verbrauch	09/2023	06/2024	765.543 €	vorgesehene Maßnahme	nicht auswertbar	nicht auswertbar	MSP Kabel
2004000024546	BERGH Verka. und Neuanbindung Kläranlage	Netzoptimierung und -verstärkung	MSP Freileitung	kein Zubau(reiner Ersatz)	01/2025	12/2025	76.125 €	konkrete Planung	nicht auswertbar	nicht auswertbar	MSP Kabel
2004000024602	Äpfingen Erschl BG „Am Schießberg Nord“	Neubau	U-Station n. NSP, MSP Kabel, NSP Kabel	Zubau Erzeugung und Verbrauch	08/2022	04/2024	221.019 €	Abgeschlossen	nicht auswertbar	nicht auswertbar	NSP Kabel
2004000024603	Bad Waldsee Steinenberger Str. 71		NSP Kabel	Zubau Erzeugung und Verbrauch	12/2022	03/2024		Abgeschlossen	nicht auswertbar	nicht auswertbar	
2004000024609	KIRLA Gartenstr. Obere Bachstr._BB	Ersatz(-neubau) mit Erhöhung der ÜF	MSP Kabel	Zubau Erzeugung und Verbrauch	05/2025	12/2025		konkrete Planung	nicht auswertbar	nicht auswertbar	
2004000024630	ETENH Wolfsmatten GWG Erweiterung	Neubau	U-Station n. NSP, NSP Kabel, MSP Kabel	Zubau Erzeugung und Verbrauch	01/2025	12/2026	205.805 €	konkrete Planung	nicht auswertbar	nicht auswertbar	MSP Kabel
2004000024663	UBALD Ober-Unterbaldingen MS-Ringbildung	Ersatz(-neubau) mit Erhöhung der ÜF	NSP Kabel, MSP Kabel, MSP Freileitung	Zubau Erzeugung und Verbrauch	07/2024	10/2024	370.526 €	im Bau	nicht auswertbar	nicht auswertbar	MSP Kabel
2004000024672	WIESL Gerbersruhstr. 83 UST Ers. TBNK	Ersatz(-neubau) ohne Erhöhung der ÜF	U-Station n. NSP, NSP Kabel, MSP Kabel	kein Zubau(reiner Ersatz)	05/2023	10/2024	86.437 €	im Bau	nicht auswertbar	nicht auswertbar	U-Station n. NSP

lfd. Nr.	Maßnahme	Projektkategorie	Betriebsmittel	netztechnische Begründung für den Netzausbau	voraussichtlicher Zeitpunkt des Baubeginns [MM/JJJJ]	voraussichtlicher Zeitpunkt der Inbetriebnahme [MM/JJJJ]	Kosten (geschätzt) in Euro	Projektstatus	Stand Genehmigungsverfahren	Geprüfte Alternativen zum Netzausbau	Vorrangig betroffene Netz- oder Umspannebene
2004000024674	MOERS Anschluss Reitverein Mörsch	Neubau	U-Station n. NSP, MSP Kabel	Zubau Erzeugung und Verbrauch	07/2024	08/2024	77.348 €	konkrete Planung	nicht auswertbar	nicht auswertbar	MSP Kabel
2004000024774	SPAIC Ersatz UST Jupiter	Ersatz(-neubau) ohne Erhöhung der ÜF	U-Station n. NSP, NSP Kabel, MSP Kabel	Zubau Erzeugung und Verbrauch	05/2025	11/2025	51.156 €	konkrete Planung	nicht auswertbar	nicht auswertbar	U-Station n. NSP
2004000024791	TENIG GWG Breitigen II	Neubau	NSP Kabel, MSP Kabel	Zubau Erzeugung und Verbrauch	07/2025	12/2026	326.887 €	vorgesehene Maßnahme	nicht auswertbar	nicht auswertbar	NSP Kabel
2004000024849	MLSBG Panoramastr.-Eichenweg Verkabelung	Netzoptimierung und -verstärkung	MSP Kabel, MSP Freileitung	Zubau Erzeugung und Verbrauch	06/2022	04/2024	267.984 €	im Bau	nicht auswertbar	nicht auswertbar	MSP Kabel
2004000024850	MCKML BBNCM WaagernerTal Penny Apotheke	Ersatz(-neubau) mit Erhöhung der ÜF	NSP Freileitung, MSP Kabel, NSP Kabel	Zubau Erzeugung und Verbrauch	02/2024	07/2024	322.898 €	im Bau	nicht auswertbar	nicht auswertbar	NSP Kabel
2004000024875	HLLBH Breitband Mulfingen Verkabelung	Ersatz(-neubau) ohne Erhöhung der ÜF	U-Station n. NSP, NSP Freileitung, NSP Kabel, MSP Kabel	Zubau Erzeugung und Verbrauch	08/2022	06/2024	2.797.342 €	im Bau	nicht auswertbar	nicht auswertbar	NSP Kabel
2004000024883	BEUTB, ERN, MSP Annastr.	Ersatz(-neubau) ohne Erhöhung der ÜF	U-Station n. NSP, MSP Kabel, NSP Kabel	Zubau Erzeugung und Verbrauch	08/2024	12/2024	735.365 €	konkrete Planung	nicht auswertbar	nicht auswertbar	U-Station n. NSP
2004000024918	WLFDI Erneuerung UST Buchwald-str. 4 als	Rückbau / Altlastentsorgung	U-Station n. NSP, NSP Kabel, MSP Kabel	kein Zubau(reiner Ersatz)	05/2026	07/2026		konkrete Planung	nicht auswertbar	nicht auswertbar	
2004000024927	OBDDG Erneuerung UST Hofäcker TBNK	Ersatz(-neubau) ohne Erhöhung der ÜF	U-Station n. NSP, NSP Kabel, MSP Kabel	kein Zubau(reiner Ersatz)	03/2024	04/2024	133.932 €	im Bau	nicht auswertbar	nicht auswertbar	U-Station n. NSP
2004000025009	Gomadingen UST Brunnenstr. Ersatz-neubau	Ersatz(-neubau) ohne Erhöhung der ÜF	NSP Kabel, MSP Kabel	kein Zubau(reiner Ersatz)	06/2024	11/2024	36.826 €	konkrete Planung	nicht auswertbar	nicht auswertbar	U-Station n. NSP
2004000025022	MESSK Igelswieser Str.	Netzoptimierung und -verstärkung	MSP Kabel, NSP Kabel	Zubau Erzeugung und Verbrauch	09/2022	07/2024	653.687 €	Abgeschlossen	nicht auswertbar	nicht auswertbar	MSP Kabel
2004000025030	ESSLI, ERN, UST Eulenweg 17	Ersatz(-neubau) ohne Erhöhung der ÜF	U-Station n. NSP, MSP Kabel, NSP Kabel	kein Zubau(reiner Ersatz)	05/2024	07/2024	128.598 €	im Bau	nicht auswertbar	nicht auswertbar	U-Station n. NSP
2004000025037	OBOHR, Verk. Hauptstr. - Kläranlage	Netzoptimierung und -verstärkung	U-Station n. NSP, NSP Freileitung, MSP Kabel, NSP Kabel, MSP Freileitung	Zubau Erzeugung und Verbrauch	09/2023	03/2024	363.156 €	im Bau	nicht auswertbar	nicht auswertbar	NSP Kabel
2004000025041	WEIHE BPL Nord Rückbau FL	Rückbau / Altlastentsorgung	MSP Freileitung	kein Zubau(reiner Ersatz)	04/2025	12/2026	23.562 €	konkrete Planung	nicht auswertbar	nicht auswertbar	MSP Freileitung
2004000025045	SRSHM Edelsteinstr._Panorama. Verk. MS-T	Netzoptimierung und -verstärkung	NSP Kabel, MSP Kabel	Zubau Erzeugung und Verbrauch	09/2023	08/2024	208.213 €	im Bau	nicht auswertbar	nicht auswertbar	NSP Kabel
2004000025087	ZFLNG Pfahlbacher Str. neue UST EEG	Ersatz(-neubau) mit Erhöhung der ÜF	U-Station n. NSP, MSP Kabel, NSP Kabel	Zubau Erzeugung und Verbrauch	07/2023	07/2024	782.433 €	im Bau	nicht auswertbar	nicht auswertbar	NSP Kabel
2004000025091	NEUEN - Arnbacher Weg ON+FTTx	Ersatz(-neubau) mit Erhöhung der ÜF	NSP Kabel	Zubau Erzeugung und Verbrauch	05/2025	10/2025	43.513 €	konkrete Planung	nicht auswertbar	nicht auswertbar	NSP Kabel
2004000025116	DURHM Trittstraße, Bahnquerung< >,< > Ka	Ersatz(-neubau) mit Erhöhung der ÜF	U-Station n. NSP, NSP Kabel, MSP Kabel	Zubau Erzeugung und Verbrauch	02/2023	08/2024	204.341 €	im Bau	nicht auswertbar	nicht auswertbar	MSP Kabel
2004000025128	AHKRR Kleinhartäcker GWG Erweiterung	Neubau	NSP Kabel	Zubau Erzeugung und Verbrauch	01/2025	12/2026	102.924 €	vorgesehene Maßnahme	nicht auswertbar	nicht auswertbar	NSP Kabel

lfd. Nr.	Maßnahme	Projektkategorie	Betriebsmittel	netztechnische Begründung für den Netzausbau	voraussichtlicher Zeitpunkt des Baubeginns [MM/JJJJ]	voraussichtlicher Zeitpunkt der Inbetriebnahme [MM/JJJJ]	Kosten (geschätzt) in Euro	Projektstatus	Stand Genehmigungsverfahren	Geprüfte Alternativen zum Netzausbau	Vorrangig betroffene Netz- oder Umspannebene
2004000025131	OBRGN Badbergstr. NBG Ried	Neubau	MSP Kabel, NSP Kabel	Zubau Erzeugung und Verbrauch	03/2025	10/2025	104.122 €	vorgesehene Maßnahme	nicht auswertbar	nicht auswertbar	NSP Kabel
2004000025133	Zaisenhofen Friedrich-List-Str. 2 E-Mob	Ersatz(-neubau) mit Erhöhung der ÜF	MSP Kabel	Zubau Erzeugung und Verbrauch	09/2025	10/2025	12.469 €	konkrete Planung	nicht auswertbar	nicht auswertbar	MSP Kabel
2004000025137	OBRGN Altvogtsburg MSP Verkabelung	Netzoptimierung und -verstärkung	U-Station n. NSP, MSP Kabel, NSP Kabel, MSP Freileitung	Zubau Erzeugung und Verbrauch	12/2022	03/2025	441.098 €	im Bau	nicht auswertbar	nicht auswertbar	MSP Kabel
2004000025152	SEXAU Lörchstr. 17a ON-Verkabelung	Netzoptimierung und -verstärkung	U-Station n. NSP, NSP Freileitung, MSP Kabel, NSP Kabel	Zubau Erzeugung und Verbrauch	10/2022	06/2024	65.746 €	im Bau	nicht auswertbar	nicht auswertbar	NSP Kabel
2004000025174	REIAU Feursteinstr. 39 Anschluss-änderung	Ersatz(-neubau) mit Erhöhung der ÜF	NSP Kabel, MSP Kabel	Zubau Erzeugung und Verbrauch	04/2023	05/2024	10.983 €	Abgeschlossen	nicht auswertbar	nicht auswertbar	NSP Kabel
2004000025192	NEUKF Hauptstr.-Hexenloch MSP	Ersatz(-neubau) ohne Erhöhung der ÜF	U-Station n. NSP, MSP Kabel, NSP Kabel, MSP Freileitung	Zubau Erzeugung und Verbrauch	10/2022	10/2025	311.361 €	im Bau	nicht auswertbar	nicht auswertbar	MSP Kabel
2004000025200	BERNH, ERN, MSP Echterdinger Str. 57-99	Ersatz(-neubau) mit Erhöhung der ÜF	MSP Kabel	Zubau Erzeugung und Verbrauch	03/2024	12/2025	265.689 €	im Bau	nicht auswertbar	nicht auswertbar	MSP Kabel
2004000025241	Daugendorf Fischermühle 20-kV-Verkabel.		MSP Kabel, MSP Freileitung	kein Zubau(reiner Ersatz)	10/2024	03/2025		konkrete Planung	nicht auswertbar	nicht auswertbar	
2004000025334	Meidelstetten Gangstetten 2 neu Kund-UST	Neubau	MSP Kabel	Zubau Erzeugung und Verbrauch	11/2022	02/2024	18.479 €	Abgeschlossen	nicht auswertbar	nicht auswertbar	MSP Kabel
2004000025370	RCHSN BBNCM ABZW Breite & ABZW MCKML	Netzoptimierung und -verstärkung	U-Station n. NSP, MSP Kabel, NSP Kabel, MSP Freileitung	kein Zubau(reiner Ersatz)	10/2023	10/2024	460.072 €	im Bau	nicht auswertbar	nicht auswertbar	MSP Kabel
2004000025393	SALAC, ERN, MSP, Frühlingstr.	Ersatz(-neubau) ohne Erhöhung der ÜF	NSP Kabel, MSP Kabel	Zubau Erzeugung und Verbrauch	09/2023	12/2025	152.952 €	vorgesehene Maßnahme	nicht auswertbar	nicht auswertbar	MSP Kabel
2004000025398	OBSTN_Abgang UW OBSTN zu UST Kraft, Pach	Ersatz(-neubau) mit Erhöhung der ÜF	U-Station n. NSP, MSP Kabel	Zubau Erzeugung und Verbrauch	04/2022	09/2024	864.233 €	im Bau	nicht auswertbar	nicht auswertbar	MSP Kabel
2004000025400	Ohnastetten Weidenstr. EEG NS Verstärk.	Ersatz(-neubau) mit Erhöhung der ÜF	NSP Kabel	Zubau Erzeugung und Verbrauch	03/2022	06/2024	24.059 €	im Bau	nicht auswertbar	nicht auswertbar	NSP Kabel
2004000025409	WSBRG FL-Verk. Weibertreu	Netzoptimierung und -verstärkung	MSP Kabel, NSP Kabel, MSP Freileitung	Zubau Erzeugung und Verbrauch	07/2023	12/2024	305.543 €	im Bau	nicht auswertbar	nicht auswertbar	MSP Kabel
2004000025417	ODENH Michaelstr. UST Schule NSP TBNK	Netzoptimierung und -verstärkung	U-Station n. NSP, NSP Kabel, MSP Kabel	Zubau Erzeugung und Verbrauch	09/2022	12/2025	1.589.851 €	im Bau	nicht auswertbar	nicht auswertbar	NSP Kabel
2004000025439	Hettingen FTTB GU	Netzoptimierung und -verstärkung	U-Station n. NSP, NSP Freileitung, MSP Kabel, NSP Kabel	Zubau Erzeugung und Verbrauch	08/2022	09/2024	7.678.184 €	im Bau	nicht auswertbar	nicht auswertbar	NSP Kabel
2004000025510	WEIHE Erschl. NBG Weiher Nord	Neubau	U-Station n. NSP, MSP Kabel, NSP Kabel, MSP Freileitung	Zubau Erzeugung und Verbrauch	09/2024	07/2025	102.937 €	konkrete Planung	nicht auswertbar	nicht auswertbar	MSP Kabel
2004000025527	SUSEN, NEU, NSP, Schloßhaldenstr.	Ersatz(-neubau) mit Erhöhung der ÜF	NSP Kabel, MSP Kabel	Zubau Erzeugung und Verbrauch	02/2024	03/2024	92.861 €	im Bau	nicht auswertbar	nicht auswertbar	NSP Kabel
2004000025536	KRCWS Breitbandausbau Telekom Mitverlegu	Ersatz(-neubau) ohne Erhöhung der ÜF	NSP Kabel, MSP Kabel	Zubau Erzeugung und Verbrauch	11/2022	04/2024	849.365 €	im Bau	nicht auswertbar	nicht auswertbar	NSP Kabel

lfd. Nr.	Maßnahme	Projektkategorie	Betriebsmittel	netztechnische Begründung für den Netzausbau	voraussichtlicher Zeitpunkt des Baubeginns [MM/JJJJ]	voraussichtlicher Zeitpunkt der Inbetriebnahme [MM/JJJJ]	Kosten (geschätzt) in Euro	Projektstatus	Stand Genehmigungsverfahren	Geprüfte Alternativen zum Netzausbau	Vorrangig betroffene Netz- oder Umspannebene
2004000025549	WIEMS EDEKA Iptinger Str.	Neubau	MSP Kabel	Zubau Erzeugung und Verbrauch	10/2023	04/2024	77.643 €	Abgeschlossen	nicht auswertbar	nicht auswertbar	MSP Kabel
2004000025568	WEIGA Verk. Im Stahlbühl 1 - Effenstiel	Ersatz(-neubau) mit Erhöhung der ÜF	MSP Kabel, MSP Freileitung	Zubau Erzeugung und Verbrauch	05/2024	08/2024	531.726 €	im Bau	nicht auswertbar	nicht auswertbar	MSP Kabel
2004000025589	KOTUE-NEUES_Abbau MSP-FL Friedhof-Planie	Rückbau / Altlastentsorgung	MSP Freileitung	kein Zubau(reiner Ersatz)	01/2025	06/2025	51.312 €	vorgesehene Maßnahme	nicht auswertbar	nicht auswertbar	MSP Freileitung
2004000025608	HEUDM Stortzingen UST Kleinöschle Erneu.	Ersatz(-neubau) ohne Erhöhung der ÜF	U-Station n. NSP	kein Zubau(reiner Ersatz)	07/2024	08/2024	30.121 €	konkrete Planung	nicht auswertbar	nicht auswertbar	U-Station n. NSP
2004000025617	ALBER, ERS, NBG Höfelbett	Ersatz(-neubau) mit Erhöhung der ÜF	NSP Kabel	Zubau Erzeugung und Verbrauch	04/2023	04/2024	306.030 €	im Bau	nicht auswertbar	nicht auswertbar	NSP Kabel
2004000025768	IMMST Ziegelei 3 UST Fränkel Kabel-tausch	Ersatz(-neubau) ohne Erhöhung der ÜF	MSP Kabel	kein Zubau(reiner Ersatz)	07/2024	12/2025	27.010 €	im Bau	nicht auswertbar	nicht auswertbar	MSP Kabel
2004000025846	OTTWP Schmiedebühlstr. UST neu	Ersatz(-neubau) mit Erhöhung der ÜF	U-Station n. NSP, MSP Kabel, NSP Kabel	Zubau Erzeugung und Verbrauch	10/2023	04/2024	39.863 €	Abgeschlossen	nicht auswertbar	nicht auswertbar	U-Station n. NSP
2004000025936	ORSCH Ortskernsanierung	Netzoptimierung und -verstärkung	MSP Kabel, NSP Kabel	kein Zubau(reiner Ersatz)	07/2025	12/2026	149.334 €	vorgesehene Maßnahme	nicht auswertbar	nicht auswertbar	NSP Kabel
2004000025979	BOETZ Hauptstr. Sanierung BA2	Netzoptimierung und -verstärkung	NSP Kabel, MSP Kabel	kein Zubau(reiner Ersatz)	07/2025	12/2027	143.292 €	vorgesehene Maßnahme	nicht auswertbar	nicht auswertbar	NSP Kabel
2004000025983	HERBO Westendstr. Feuerwehr/ THW/Halle	Neubau	NSP Kabel	Zubau Erzeugung und Verbrauch	03/2025	10/2025	39.854 €	vorgesehene Maßnahme	nicht auswertbar	nicht auswertbar	NSP Kabel
2004000025992	SASBK Hauptstr./Jechtingerstr. San. BA2	Netzoptimierung und -verstärkung	NSP Kabel	kein Zubau(reiner Ersatz)	11/2025	03/2026	83.792 €	vorgesehene Maßnahme	nicht auswertbar	nicht auswertbar	NSP Kabel
2004000026001	SASBK Leiselheimer Weg NBG	Neubau	MSP Kabel, NSP Kabel	Zubau Erzeugung und Verbrauch	10/2025	12/2027	160.280 €	vorgesehene Maßnahme	nicht auswertbar	nicht auswertbar	NSP Kabel
2004000026005	Münsingen Uracher Str. UST Frei-bad erset	Ersatz(-neubau) ohne Erhöhung der ÜF	U-Station n. NSP, MSP Kabel, NSP Kabel	kein Zubau(reiner Ersatz)	09/2024	11/2024	238.938 €	konkrete Planung	nicht auswertbar	nicht auswertbar	U-Station n. NSP
2004000026015	DENNA - EEG, neue ONS im Haag 3 Anschluss	Ersatz(-neubau) mit Erhöhung der ÜF	U-Station n. NSP, NSP Kabel, MSP Kabel	Zubau Erzeugung und Verbrauch	12/2023	08/2024	120.971 €	im Bau	nicht auswertbar	nicht auswertbar	U-Station n. NSP
2004000026025	RIEGL Breite III NBG	Neubau	MSP Kabel, NSP Kabel	Zubau Erzeugung und Verbrauch	07/2025	06/2026	250.628 €	vorgesehene Maßnahme	nicht auswertbar	nicht auswertbar	NSP Kabel
2004000026028	RIEGL Kleinfeldede III GWG	Neubau	MSP Kabel, NSP Kabel	Zubau Erzeugung und Verbrauch	07/2025	10/2025	118.733 €	vorgesehene Maßnahme	nicht auswertbar	nicht auswertbar	NSP Kabel
2004000026049	OSOHM_Obersontheim_Crailsheimer Fl. 2206	Neubau	NSP Kabel	Zubau Erzeugung und Verbrauch	04/2025	12/2025	163.249 €	konkrete Planung	nicht auswertbar	nicht auswertbar	NSP Kabel
2004000026060	VRRBG Sanierung Golbergstr. MSP NSP	Ersatz(-neubau) mit Erhöhung der ÜF	NSP Kabel, MSP Kabel	Zubau Erzeugung und Verbrauch	06/2025	11/2025	67.774 €	vorgesehene Maßnahme	nicht auswertbar	nicht auswertbar	MSP Kabel
2004000026079	ENDIN Markgrafenstr. 3 HA	Neubau	NSP Kabel	Zubau Erzeugung und Verbrauch	11/2024	12/2025	28.630 €	konkrete Planung	nicht auswertbar	nicht auswertbar	NSP Kabel

lfd. Nr.	Maßnahme	Projektkategorie	Betriebsmittel	netztechnische Begründung für den Netzausbau	voraussichtlicher Zeitpunkt des Baubeginns [MM/JJJJ]	voraussichtlicher Zeitpunkt der Inbetriebnahme [MM/JJJJ]	Kosten (geschätzt) in Euro	Projektstatus	Stand Genehmigungsverfahren	Geprüfte Alternativen zum Netzausbau	Vorrangig betroffene Netz- oder Umspannebene
2004000026127	ENDIN Endinger Graben Pumpwerk	Neubau	MSP Kabel	Zubau Erzeugung und Verbrauch	07/2025	06/2026	101.847 €	vorgesehene Maßnahme	nicht auswertbar	nicht auswertbar	MSP Kabel
2004000026128	KSTRD Teichacker 1, NSP-NA 125kW	Ersatz(-neubau) mit Erhöhung der ÜF	U-Station n. NSP, MSP Kabel, NSP Kabel	Zubau Erzeugung und Verbrauch	08/2022	07/2024	198.664 €	im Bau	nicht auswertbar	nicht auswertbar	NSP Kabel
2004000026167	HORBX, SOA Kirschbäumle 1/1 Ladesäule	Neubau	MSP Kabel, NSP Kabel	Zubau Erzeugung und Verbrauch	01/2024	03/2024	23.707 €	im Bau	nicht auswertbar	nicht auswertbar	MSP Kabel
2004000026178	SZFLD GWG Riegelstr. Mitverlegung	Netzoptimierung und -verstärkung	MSP Kabel	kein Zubau(reiner Ersatz)	10/2025	12/2025		konkrete Planung	nicht auswertbar	nicht auswertbar	
2004000026252	MCKML BBNCM MSP-Ringschluss BG Brandhölz	Ersatz(-neubau) mit Erhöhung der ÜF	U-Station n. NSP, NSP Kabel, MSP Kabel	Zubau Erzeugung und Verbrauch	01/2023	05/2024	325.414 €	im Bau	nicht auswertbar	nicht auswertbar	MSP Kabel
2004000026257	GOSHM III Rückbau FL Münzesheim UW	Rückbau / Altlastentsorgung	MSP Freileitung	kein Zubau(reiner Ersatz)	10/2024	11/2025	125.724 €	konkrete Planung	nicht auswertbar	nicht auswertbar	MSP Freileitung
2004000026371	GEMMR, DEM, MSP Neckarquerung	Rückbau / Altlastentsorgung	MSP Freileitung	kein Zubau(reiner Ersatz)	10/2023	12/2024	362.843 €	konkrete Planung	nicht auswertbar	nicht auswertbar	MSP Freileitung
2004000026413	OESBG, NEU, UST Schlehenweg 34	Ersatz(-neubau) mit Erhöhung der ÜF	U-Station n. NSP, NSP Kabel, MSP Kabel	Zubau Erzeugung und Verbrauch	10/2024	11/2024	64.392 €	konkrete Planung	nicht auswertbar	nicht auswertbar	U-Station n. NSP
2004000026414	OBROT_Oberrot_Anschluss Funkturm	Neubau	NSP Kabel	Zubau Erzeugung und Verbrauch	04/2026	12/2026	360.437 €	konkrete Planung	nicht auswertbar	nicht auswertbar	NSP Kabel
2004000026475	Sommersbach-Rosen Grid4BW - Verkab.	Netzoptimierung und -verstärkung	U-Station n. NSP, NSP Freileitung, MSP Kabel, NSP Kabel, MSP Freileitung	kein Zubau(reiner Ersatz)	09/2024	04/2025	2.520.240 €	konkrete Planung	nicht auswertbar	nicht auswertbar	MSP Kabel
2004000026586	ODENH Ortsnetzverkabelung Nibel. str FTTx	Netzoptimierung und -verstärkung	MSP Kabel, NSP Kabel	kein Zubau(reiner Ersatz)	09/2022	03/2024	1.403.051 €	im Bau	nicht auswertbar	nicht auswertbar	NSP Kabel
2004000026593	WOLHN Wohlmuthausen-Rauhbusch	Ersatz(-neubau) mit Erhöhung der ÜF	U-Station n. NSP, MSP Kabel, NSP Kabel, MSP Freileitung	Zubau Erzeugung und Verbrauch	07/2023	03/2024	1.052.737 €	Abgeschlossen	nicht auswertbar	nicht auswertbar	MSP Kabel
2004000026631	GERNS Langer Weg KE-Masttausch	Rückbau / Altlastentsorgung	MSP Freileitung	kein Zubau(reiner Ersatz)	06/2024	11/2024	14.618 €	vorgesehene Maßnahme	nicht auswertbar	nicht auswertbar	MSP Freileitung
2004000026644	NOETT Reinshagen Masttausch		MSP Kabel, MSP Freileitung	kein Zubau(reiner Ersatz)	07/2024	10/2024	32.612 €	konkrete Planung	nicht auswertbar	nicht auswertbar	MSP Freileitung
2004000026650	JOELG Berghohl KE-Masttausch	Rückbau / Altlastentsorgung	MSP Kabel, MSP Freileitung	kein Zubau(reiner Ersatz)	10/2024	02/2025	27.294 €	konkrete Planung	nicht auswertbar	nicht auswertbar	MSP Freileitung
2004000026910	FORBA Schifferstr. 54 SVM Nr.1 Neu 20-KV		MSP Freileitung	kein Zubau(reiner Ersatz)	04/2024	04/2024	14.933 €	konkrete Planung	nicht auswertbar	nicht auswertbar	MSP Freileitung
2004000026956	Otterswang Radweg Mitv. Richt. Laimbach	Netzoptimierung und -verstärkung	MSP Kabel, NSP Kabel	Zubau Erzeugung und Verbrauch	06/2022	06/2024	482.188 €	im Bau	nicht auswertbar	nicht auswertbar	MSP Kabel
2004000026976	HSNAW, VKB, MSP, IT Unterd-Heimsheimer	Netzoptimierung und -verstärkung	U-Station n. NSP, MSP Kabel, NSP Kabel, MSP Freileitung	Zubau Erzeugung und Verbrauch	02/2023	04/2024	332.000 €	im Bau	nicht auswertbar	nicht auswertbar	MSP Kabel
2004000027057	Wuchzenhofen UST Lauben PW	Neubau	MSP Kabel	Zubau Erzeugung und Verbrauch	02/2024	06/2024	58.723 €	konkrete Planung	nicht auswertbar	nicht auswertbar	MSP Kabel

lfd. Nr.	Maßnahme	Projektkategorie	Betriebsmittel	netztechnische Begründung für den Netzausbau	voraussichtlicher Zeitpunkt des Baubeginns [MM/JJJJ]	voraussichtlicher Zeitpunkt der Inbetriebnahme [MM/JJJJ]	Kosten (geschätzt) in Euro	Projektstatus	Stand Genehmigungsverfahren	Geprüfte Alternativen zum Netzausbau	Vorrangig betroffene Netz- oder Umspannebene
2004000027061	UNKCH Unterkessach Erschließung NBG Hage	Neubau	NSP Kabel	Zubau Erzeugung und Verbrauch	01/2026	12/2027	81.870 €	vorgesehene Maßnahme	nicht auswertbar	nicht auswertbar	NSP Kabel
2004000027293	WIESL WIESL-RAUBE Zielnetz, TS	Ersatz(-neubau) mit Erhöhung der ÜF	MSP Kabel, MSP Freileitung	Zubau Erzeugung und Verbrauch	09/2022	08/2024	1.916.283 €	im Bau	nicht auswertbar	nicht auswertbar	MSP Kabel
2004000027328	PLNKS Eppelheimer Str. UST Ersatz TBNK	Ersatz(-neubau) mit Erhöhung der ÜF	U-Station n. NSP, MSP Kabel, NSP Kabel	Zubau Erzeugung und Verbrauch	04/2022	03/2024	237.318 €	im Bau	nicht auswertbar	nicht auswertbar	U-Station n. NSP
2004000027331	BAELG Bächlingen-Herrenmühle MSP TS-Verk	Netzoptimierung und -verstärkung	MSP Kabel, MSP Freileitung	kein Zubau(reiner Ersatz)	04/2023	04/2024	174.837 €	im Bau	nicht auswertbar	nicht auswertbar	MSP Kabel
2004000027339	PLOCH, VKB, NSP, Tannenstr. Marquardstr.	Ersatz(-neubau) ohne Erhöhung der ÜF	U-Station n. NSP, NSP Kabel, MSP Kabel	Zubau Erzeugung und Verbrauch	09/2024	11/2024	249.390 €	im Bau	nicht auswertbar	nicht auswertbar	NSP Kabel
2004000027354	BUECB Rückbau FL Hangstr.- Rück	Rückbau / Altlastentsorgung	MSP Freileitung	kein Zubau(reiner Ersatz)	07/2024	12/2025	39.700 €	konkrete Planung	nicht auswertbar	nicht auswertbar	MSP Freileitung
2004000027366	BZWNG, NEU, NSP Albershäuser Str.	Ersatz(-neubau) mit Erhöhung der ÜF	NSP Kabel, MSP Kabel	Zubau Erzeugung und Verbrauch	02/2024	06/2024	107.127 €	im Bau	nicht auswertbar	nicht auswertbar	MSP Kabel
2004000027371	AICHA, MSP, GAA, VGM Schlaitdorfer Weg	Ersatz(-neubau) mit Erhöhung der ÜF	MSP Kabel, NSP Kabel	Zubau Erzeugung und Verbrauch	01/2025	12/2027	296.509 €	konkrete Planung	nicht auswertbar	nicht auswertbar	NSP Kabel
2004000027448	GDORF Gaildorf Neubau EDEKA Ottend. Str.	Ersatz(-neubau) ohne Erhöhung der ÜF	U-Station n. NSP, MSP Kabel, NSP Kabel	Zubau Erzeugung und Verbrauch	01/2025	11/2025	164.112 €	vorgesehene Maßnahme	nicht auswertbar	nicht auswertbar	MSP Kabel
2004000027531	WIESL Neugestaltung Hauptstr. MSP/NSP	Ersatz(-neubau) ohne Erhöhung der ÜF	NSP Kabel, MSP Kabel	Zubau Erzeugung und Verbrauch	03/2023	07/2024	109.069 €	im Bau	nicht auswertbar	nicht auswertbar	NSP Kabel
2004000027540	HLGKS Linsenbuckelweg	Netzoptimierung und -verstärkung	NSP Kabel	Zubau Erzeugung und Verbrauch	04/2023	08/2024	72.204 €	im Bau	nicht auswertbar	nicht auswertbar	NSP Kabel
2004000027563	Leutkirch Ochsenbühl 61 HA	Neubau	NSP Kabel	Zubau Erzeugung und Verbrauch	02/2024	11/2024	91.693 €	konkrete Planung	nicht auswertbar	nicht auswertbar	NSP Kabel
2004000027682	Schelklingen-Beiningen Verkabelung (MSP)	Ersatz(-neubau) ohne Erhöhung der ÜF	MSP Kabel	Zubau Erzeugung und Verbrauch	10/2023	06/2024	359.012 €	im Bau	nicht auswertbar	nicht auswertbar	MSP Kabel
2004000027773	DOSHM KW Schwabenheim ZN Rückbau FL	Rückbau / Altlastentsorgung	MSP Freileitung	Zubau Erzeugung und Verbrauch	07/2024	12/2025	603.157 €	konkrete Planung	nicht auswertbar	nicht auswertbar	MSP Freileitung
2004000027783	PRETL Schrahöfe 6 - 12 ON-Erweiterung	Rückbau / Altlastentsorgung	NSP Freileitung	kein Zubau(reiner Ersatz)	08/2024	12/2024	45.365 €	konkrete Planung	nicht auswertbar	nicht auswertbar	
2004000027863	Reichertsh Kohaus Hifringen 20k Grids4BW	Netzoptimierung und -verstärkung	U-Station n. NSP, NSP Freileitung, NSP Kabel, MSP Kabel, MSP Freileitung	Zubau Erzeugung und Verbrauch	03/2024	07/2024	889.697 €	im Bau	nicht auswertbar	nicht auswertbar	MSP Kabel
2004000027870	FICBG_Verkabelung Brückäckersiedlung_22	Netzoptimierung und -verstärkung	NSP Kabel	kein Zubau(reiner Ersatz)	08/2022	04/2024	309.770 €	im Bau	nicht auswertbar	nicht auswertbar	NSP Kabel
2004000027886	ETENH Innenstadt Sanierung BA3	Ersatz(-neubau) mit Erhöhung der ÜF	MSP Kabel, NSP Kabel	Zubau Erzeugung und Verbrauch	01/2025	12/2026	104.983 €	konkrete Planung	nicht auswertbar	nicht auswertbar	MSP Kabel
2004000027918	OTTWP Schmiedebühlstr. 57/X Funkmast HA	Neubau	MSP Kabel, NSP Kabel	Zubau Erzeugung und Verbrauch	01/2023	04/2024	36.451 €	im Bau	nicht auswertbar	nicht auswertbar	NSP Kabel

lfd. Nr.	Maßnahme	Projektkategorie	Betriebsmittel	netztechnische Begründung für den Netzausbau	voraussichtlicher Zeitpunkt des Baubeginns [MM/JJJJ]	voraussichtlicher Zeitpunkt der Inbetriebnahme [MM/JJJJ]	Kosten (geschätzt) in Euro	Projektstatus	Stand Genehmigungsverfahren	Geprüfte Alternativen zum Netzausbau	Vorrangig betroffene Netz- oder Umspannebene
2004000027947	DURHM Brunner Demo 20kV-FRLTG	Rückbau / Altlastentsorgung	MSP Freileitung	kein Zubau(reiner Ersatz)	02/2025	02/2025	17.944 €	konkrete Planung	nicht auswertbar	nicht auswertbar	MSP Freileitung
2004000027948	Hauerz Holunderweg MSP-Verkabelung	Netzoptimierung und -verstärkung	MSP Kabel, MSP Freileitung	kein Zubau(reiner Ersatz)	08/2023	12/2025	236.875 €	im Bau	nicht auswertbar	nicht auswertbar	MSP Kabel
2004000027956	REISH Burgstr. Ersatz UST Reischach	Ersatz(-neubau) ohne Erhöhung der ÜF	U-Station n. NSP, NSP Freileitung, NSP Kabel, MSP Kabel, MSP Freileitung	kein Zubau(reiner Ersatz)	03/2025	05/2025	126.012 €	konkrete Planung	nicht auswertbar	nicht auswertbar	U-Station n. NSP
2004000027962	WPTHX Hergershof-Hohenberg MSP TS-Verk.	Netzoptimierung und -verstärkung	U-Station n. NSP, MSP Kabel, NSP Kabel, MSP Freileitung	kein Zubau(reiner Ersatz)	04/2025	08/2025	615.242 €	konkrete Planung	nicht auswertbar	nicht auswertbar	MSP Kabel
2004000027963	BIRKN Spechtweg - Ziegelhütte Kabelersatz	Ersatz(-neubau) ohne Erhöhung der ÜF	MSP Kabel, NSP Kabel	kein Zubau(reiner Ersatz)	10/2022	07/2024	189.905 €	im Bau	nicht auswertbar	nicht auswertbar	MSP Kabel
2004000027972	NHALL Niedernhall MSP TS-Verk Galgenberg	Ersatz(-neubau) mit Erhöhung der ÜF	U-Station n. NSP, MSP Kabel, NSP Kabel, MSP Freileitung	Zubau Erzeugung und Verbrauch	01/2024	10/2024	428.248 €	vorgesehene Maßnahme	nicht auswertbar	nicht auswertbar	MSP Kabel
2004000027988	SEXAU Eberbächle 9 Masttausch		NSP Freileitung	kein Zubau(reiner Ersatz)	04/2025	10/2025	14.533 €	konkrete Planung	nicht auswertbar	nicht auswertbar	NSP Freileitung
2004000028004	SPIEK_Herrenalberstr, Verk. mit FTTB	Netzoptimierung und -verstärkung	NSP Kabel	kein Zubau(reiner Ersatz)	01/2025	12/2025	245.209 €	konkrete Planung	nicht auswertbar	nicht auswertbar	NSP Kabel
2004000028020	RAUBE Schönbornstr.Vollausbau MSP-Tausch	Ersatz(-neubau) mit Erhöhung der ÜF	MSP Kabel, NSP Kabel	Zubau Erzeugung und Verbrauch	08/2024	02/2025	31.651 €	konkrete Planung	nicht auswertbar	nicht auswertbar	MSP Kabel
2004000028041	GERBN Ersatz UST Möbus TBNK	Ersatz(-neubau) ohne Erhöhung der ÜF	U-Station n. NSP, MSP Kabel, NSP Kabel	kein Zubau(reiner Ersatz)	01/2024	06/2024	355.501 €	im Bau	nicht auswertbar	nicht auswertbar	MSP Kabel
2004000028059	BIBCH UW-Neu Äpfingen (IGI Reserve), L7	Netzoptimierung und -verstärkung	MSP Kabel	kein Zubau(reiner Ersatz)	06/2023	10/2024	7.282 €	im Bau	nicht auswertbar	nicht auswertbar	MSP Kabel
2004000028142	GRAEF Breitband Enzkreis 20kV-FRLTG		MSP Freileitung	kein Zubau(reiner Ersatz)	01/2024	02/2024	24.034 €	konkrete Planung	nicht auswertbar	nicht auswertbar	MSP Freileitung
2004000028213	LUTZH, VKB, NSP Panoramaweg 3 - 21	Netzoptimierung und -verstärkung	NSP Kabel	kein Zubau(reiner Ersatz)	02/2024	03/2024	132.654 €	im Bau	nicht auswertbar	nicht auswertbar	NSP Kabel
2004000028236	BODMA FL 570013-0002 verkabeln	Netzoptimierung und -verstärkung	MSP Kabel, MSP Freileitung	kein Zubau(reiner Ersatz)	05/2023	08/2024	346.259 €	im Bau	nicht auswertbar	nicht auswertbar	MSP Kabel
2004000028255	CALWC Herrengarten #Mobilfunkurm	Neubau	NSP Kabel, MSP Kabel	Zubau Erzeugung und Verbrauch	05/2024	06/2024	186.867 €	im Bau	nicht auswertbar	nicht auswertbar	
2004000028257	PFART_Karl-Wilhelmstr 31, FTTB (Bürgern)	Netzoptimierung und -verstärkung	NSP Kabel	kein Zubau(reiner Ersatz)	01/2025	12/2026	21.080 €	konkrete Planung	nicht auswertbar	nicht auswertbar	NSP Kabel
2004000028273	Riedlingen Konrad-Manop-Str. Verkabelung	Ersatz(-neubau) mit Erhöhung der ÜF	NSP Freileitung, MSP Kabel, NSP Kabel	Zubau Erzeugung und Verbrauch	02/2022	09/2024	112.857 €	im Bau	nicht auswertbar	nicht auswertbar	NSP Kabel
2004000028334	Oggelshausen FFU-003 Fischerhaus	Netzoptimierung und -verstärkung	MSP Kabel, NSP Kabel, MSP Freileitung	Zubau Erzeugung und Verbrauch	08/2024	05/2025	284.051 €	konkrete Planung	nicht auswertbar	nicht auswertbar	MSP Kabel
2004000028371	Eintürnen Markusweg 11 EEG	Ersatz(-neubau) mit Erhöhung der ÜF	U-Station n. NSP, MSP Kabel, NSP Kabel	Zubau Erzeugung und Verbrauch	06/2023	06/2024	181.749 €	im Bau	nicht auswertbar	nicht auswertbar	U-Station n. NSP

lfd. Nr.	Maßnahme	Projektkategorie	Betriebsmittel	netztechnische Begründung für den Netzausbau	voraussichtlicher Zeitpunkt des Baubeginns [MM/JJJJ]	voraussichtlicher Zeitpunkt der Inbetriebnahme [MM/JJJJ]	Kosten (geschätzt) in Euro	Projektstatus	Stand Genehmigungsverfahren	Geprüfte Alternativen zum Netzausbau	Vorrangig betroffene Netz- oder Umspannebene
2004000028402	Oberwilzingen-Emeringen_MSP-Verkabelung	Netzoptimierung und -verstärkung	MSP Kabel, MSP Freileitung	kein Zubau(reiner Ersatz)	06/2027	11/2027	408.711 €	vorgesehene Maßnahme	nicht auswertbar	nicht auswertbar	MSP Kabel
2004000028470	GSCHW Hollenhöfle MSP TS-Verkabelung	Netzoptimierung und -verstärkung	MSP Freileitung	kein Zubau(reiner Ersatz)	04/2025	03/2026	580.473 €	konkrete Planung	nicht auswertbar	nicht auswertbar	NSP Kabel
2004000028508	HSNAA Erneuerung UST Pumpwerk wg Thomass	Ersatz(-neubau) ohne Erhöhung der ÜF	U-Station n. NSP, MSP Freileitung	kein Zubau(reiner Ersatz)	09/2024	11/2024	35.701 €	konkrete Planung	nicht auswertbar	nicht auswertbar	U-Station n. NSP
2004000028524	LWGHN UST. Fuchsäcker erneuern	Ersatz(-neubau) ohne Erhöhung der ÜF	U-Station n. NSP, MSP Kabel, NSP Kabel	kein Zubau(reiner Ersatz)	09/2025	05/2026	51.293 €	konkrete Planung	nicht auswertbar	nicht auswertbar	U-Station n. NSP
2004000028599	LK CALW BB NEUWR AGEBH	Netzoptimierung und -verstärkung	U-Station n. NSP, MSP Kabel, NSP Kabel	kein Zubau(reiner Ersatz)	10/2022	05/2024	2.473.331 €	im Bau	nicht auswertbar	nicht auswertbar	NSP Kabel
2004000028601	Vogt Bergstr. 17 UST Kremelbühl Umleg.	Netzoptimierung und -verstärkung	U-Station n. NSP, MSP Kabel, NSP Kabel	Zubau Erzeugung und Verbrauch	07/2024	10/2024	117.926 €	konkrete Planung	nicht auswertbar	nicht auswertbar	U-Station n. NSP
2004000028613	LWGHN Wiesenstr. Straßensanierung	Ersatz(-neubau) ohne Erhöhung der ÜF	NSP Kabel, MSP Kabel	Zubau Erzeugung und Verbrauch	05/2026	10/2026	116.182 €	konkrete Planung	nicht auswertbar	nicht auswertbar	NSP Kabel
2004000028653	BZWNG NBG Unterer Wasen Süd	Ersatz(-neubau) mit Erhöhung der ÜF	NSP Kabel	Zubau Erzeugung und Verbrauch	02/2024	12/2024	69.348 €	konkrete Planung	nicht auswertbar	nicht auswertbar	NSP Kabel
2004000028699	WHMTK, VKB, MSP Limburgstr. --> BISST Me	Netzoptimierung und -verstärkung	U-Station n. NSP, MSP Kabel, NSP Kabel, MSP Freileitung	kein Zubau(reiner Ersatz)	02/2024	12/2025	1.909.351 €	konkrete Planung	nicht auswertbar	nicht auswertbar	MSP Kabel
2004000028710	BREBR Hauptort Verkabelung mit BBV	Netzoptimierung und -verstärkung	NSP Kabel	kein Zubau(reiner Ersatz)	03/2025	11/2025	254.089 €	vorgesehene Maßnahme	nicht auswertbar	nicht auswertbar	NSP Kabel
2004000028761	BAUXL Pforzheimer Str. 9999/1	Ersatz(-neubau) mit Erhöhung der ÜF	U-Station n. NSP, MSP Kabel, NSP Kabel, MSP Freileitung	Zubau Erzeugung und Verbrauch	07/2024	09/2024	48.903 €	konkrete Planung	nicht auswertbar	nicht auswertbar	NSP Kabel
2004000028775	BOENN, NEU, UST Kirchplatz 6	Ersatz(-neubau) mit Erhöhung der ÜF	U-Station n. NSP, MSP Kabel, NSP Kabel	Zubau Erzeugung und Verbrauch	10/2023	07/2024	393.798 €	im Bau	nicht auswertbar	nicht auswertbar	NSP Kabel
2004000028781	HAGNA Ittendorfer Str. 20 kV Tausch	Ersatz(-neubau) ohne Erhöhung der ÜF	MSP Kabel	Zubau Erzeugung und Verbrauch	09/2024	11/2024	161.878 €	konkrete Planung	nicht auswertbar	nicht auswertbar	MSP Kabel
2004000028797	REITL Sohlweg Neuer KE-Mast SVM	Ersatz(-neubau) ohne Erhöhung der ÜF	MSP Freileitung	kein Zubau(reiner Ersatz)	07/2025	07/2025	12.825 €	konkrete Planung	nicht auswertbar	nicht auswertbar	MSP Freileitung
2004000028861	Rungatshofen-Magmannshofen, 20 kV Verka	Ersatz(-neubau) mit Erhöhung der ÜF	MSP Kabel, MSP Freileitung	Zubau Erzeugung und Verbrauch	04/2025	12/2025	177.729 €	konkrete Planung	nicht auswertbar	nicht auswertbar	MSP Kabel
2004000028876	BERGB BBB Berg Unterloch Hahnenberg Los2	Ersatz(-neubau) ohne Erhöhung der ÜF	U-Station n. NSP, NSP Freileitung, MSP Kabel, NSP Kabel	Zubau Erzeugung und Verbrauch	03/2023	11/2024	1.496.032 €	im Bau	nicht auswertbar	nicht auswertbar	MSP Kabel
2004000028883	BAIFT-E-UST-022 Weidenstr.	Ersatz(-neubau) ohne Erhöhung der ÜF	U-Station n. NSP, NSP Kabel, MSP Kabel	kein Zubau(reiner Ersatz)	04/2023	06/2024	108.937 €	im Bau	nicht auswertbar	nicht auswertbar	U-Station n. NSP
2004000028918	NUSBM BG Kanalstr.	Neubau	U-Station n. NSP, NSP Kabel, MSP Kabel	Zubau Erzeugung und Verbrauch	04/2021	06/2024	634.084 €	im Bau	nicht auswertbar	nicht auswertbar	NSP Kabel
2004000028940	NEUKH Verka. Neukirch-Wildpoltsweiler 2	Ersatz(-neubau) mit Erhöhung der ÜF	MSP Kabel, NSP Kabel, MSP Freileitung	Zubau Erzeugung und Verbrauch	03/2025	11/2025	174.498 €	konkrete Planung	nicht auswertbar	nicht auswertbar	MSP Kabel

lfd. Nr.	Maßnahme	Projektkategorie	Betriebsmittel	netztechnische Begründung für den Netzausbau	voraussichtlicher Zeitpunkt des Baubeginns [MM/JJJJ]	voraussichtlicher Zeitpunkt der Inbetriebnahme [MM/JJJJ]	Kosten (geschätzt) in Euro	Projektstatus	Stand Genehmigungsverfahren	Geprüfte Alternativen zum Netzausbau	Vorrangig betroffene Netz- oder Umspannebene
2004000028954	OBRIG Hauptort Verkabelung mit BBV	Netzoptimierung und -verstärkung	NSP Kabel	kein Zubau(reiner Ersatz)	04/2025	11/2025	260.383 €	vorgesehene Maßnahme	nicht auswertbar	nicht auswertbar	NSP Kabel
2004000029057	Münsingen Finkenstr. Erschließung BG	Ersatz(-neubau) mit Erhöhung der ÜF	U-Station n. NSP, NSP Kabel, MSP Kabel	Zubau Erzeugung und Verbrauch	09/2023	11/2024	334.281 €	im Bau	nicht auswertbar	nicht auswertbar	U-Station n. NSP
2004000029114	OFTEH UST Bildäcker Rückbau FL	Rückbau / Altlastentsorgung	MSP Freileitung	kein Zubau(reiner Ersatz)	07/2025	10/2026	27.456 €	konkrete Planung	nicht auswertbar	nicht auswertbar	MSP Freileitung
2004000029119	MESSK Industriepark Erweiterung südlich	Neubau	U-Station n. NSP, NSP Kabel, MSP Kabel	Zubau Erzeugung und Verbrauch	08/2024	02/2025	439.629 €	konkrete Planung	nicht auswertbar	nicht auswertbar	MSP Kabel
2004000029149	NEBRG, NEU, NSP, Bahnhofstr. 12	Neubau	NSP Kabel	Zubau Erzeugung und Verbrauch	04/2024	05/2024	194.824 €	im Bau	nicht auswertbar	nicht auswertbar	NSP Kabel
2004000029296	Bad Waldsee barr-freie Altstadt FTTXNahw	Ersatz(-neubau) mit Erhöhung der ÜF	U-Station n. NSP, MSP Kabel, NSP Kabel	Zubau Erzeugung und Verbrauch	09/2020	04/2024	692.239 €	im Bau	nicht auswertbar	nicht auswertbar	NSP Kabel
2004000029370	LEINF, SOA, MSP Max-Lang-Str. Fa Euchner	Neubau	MSP Kabel	Zubau Erzeugung und Verbrauch	03/2024	09/2024	105.057 €	im Bau	nicht auswertbar	nicht auswertbar	MSP Kabel
2004000029555	BEURU_EA020-570042-FL-0002 Betonmastwech		MSP Freileitung	kein Zubau(reiner Ersatz)	06/2020	06/2024	14.712 €	im Bau	nicht auswertbar	nicht auswertbar	MSP Freileitung
2004000029556	Lorenzenzimern Verkabelung 2020	Netzoptimierung und -verstärkung	U-Station n. NSP, NSP Freileitung, NSP Kabel, MSP Kabel, MSP Freileitung	Zubau Erzeugung und Verbrauch	09/2020	08/2024	732.571 €	Abgeschlossen	nicht auswertbar	nicht auswertbar	NSP Kabel
2004000029595	MAKDF_EA020-570069-FL-0001 Betonmastwech		MSP Freileitung	kein Zubau(reiner Ersatz)	09/2020	06/2024		im Bau	nicht auswertbar	nicht auswertbar	
2004000029661	MARBA ERN MSP Marktstr. 1 - 62	Ersatz(-neubau) ohne Erhöhung der ÜF	MSP Kabel, NSP Kabel	Zubau Erzeugung und Verbrauch	10/2021	11/2024	383.776 €	im Bau	nicht auswertbar	nicht auswertbar	NSP Kabel
2004000029870	GAIBH KUPZL-Gaisbach MSPA Würth singulär	Rückbau / Altlastentsorgung	U-Station n. NSP, MSP Kabel, NSP Kabel, MSP Freileitung	Zubau Erzeugung und Verbrauch	11/2023	03/2024	27.287 €	im Bau	nicht auswertbar	nicht auswertbar	MSP Freileitung
2004000029909	Warthausen Ehinger Str. 6-26	Netzoptimierung und -verstärkung	NSP Freileitung, NSP Kabel	kein Zubau(reiner Ersatz)	01/2019	06/2024	22.025 €	im Bau	nicht auswertbar	nicht auswertbar	NSP Kabel
2004000029968	MUHSN MSP ERN 20kV-Verkabelung	Netzoptimierung und -verstärkung	U-Station n. NSP, MSP Kabel, NSP Kabel, MSP Freileitung	Zubau Erzeugung und Verbrauch	05/2022	07/2024	1.056.887 €	Abgeschlossen	nicht auswertbar	nicht auswertbar	MSP Kabel
2004000030144	LGRAI Zum Mindelsee NSP-Kabel verlängern	Ersatz(-neubau) mit Erhöhung der ÜF	NSP Freileitung, NSP Kabel	Zubau Erzeugung und Verbrauch	01/2022	04/2024	86.454 €	Abgeschlossen	nicht auswertbar	nicht auswertbar	NSP Kabel
2004000030184	HAGLC Eyachgasse Mitverlegung	Ersatz(-neubau) mit Erhöhung der ÜF	NSP Freileitung, NSP Kabel	Zubau Erzeugung und Verbrauch	04/2019	06/2024	90.732 €	Abgeschlossen	nicht auswertbar	nicht auswertbar	NSP Kabel
2004000030196	HSNBE Kompletterverkabelung	Netzoptimierung und -verstärkung	U-Station n. NSP, NSP Freileitung, MSP Kabel, NSP Kabel, MSP Freileitung	kein Zubau(reiner Ersatz)	12/2020	07/2024	638.206 €	im Bau	nicht auswertbar	nicht auswertbar	NSP Kabel
2004000030287	Herlazhofen Dorfstr. 9999/ AZAS	Neubau	NSP Kabel	Zubau Erzeugung und Verbrauch	11/2021	05/2024	15.733 €	im Bau	nicht auswertbar	nicht auswertbar	NSP Kabel
2004000030348	Mehrstetten UST Bullmer-UST Greut, MSP	Netzoptimierung und -verstärkung	U-Station n. NSP, NSP Kabel, MSP Kabel, MSP Freileitung	kein Zubau(reiner Ersatz)	03/2021	04/2024	320.255 €	Abgeschlossen	nicht auswertbar	nicht auswertbar	MSP Kabel

lfd. Nr.	Maßnahme	Projektkategorie	Betriebsmittel	netztechnische Begründung für den Netzausbau	voraussichtlicher Zeitpunkt des Baubeginns [MM/JJJJ]	voraussichtlicher Zeitpunkt der Inbetriebnahme [MM/JJJJ]	Kosten (geschätzt) in Euro	Projektstatus	Stand Genehmigungsverfahren	Geprüfte Alternativen zum Netzausbau	Vorrangig betroffene Netz- oder Umspannebene
2004000030438	Gammertingen UST Espenlaub + MSP	Netzoptimierung und -verstärkung	U-Station n. NSP, NSP Freileitung, MSP Kabel, NSP Kabel, MSP Freileitung	kein Zubau(reiner Ersatz)	07/2019	06/2024	583.855 €	Abgeschlossen	nicht auswertbar	nicht auswertbar	MSP Kabel
2004000030549	Riedlingen Hindenburgstr. NSP-Netz-verst.	Ersatz(-neubau) mit Erhöhung der ÜF	NSP Freileitung, NSP Kabel	Zubau Erzeugung und Verbrauch	08/2021	05/2024	86.957 €	im Bau	nicht auswertbar	nicht auswertbar	NSP Kabel
2004000030646	Ummendorf Fischbacher Str. 4/2 HA 100A	Neubau	NSP Kabel	Zubau Erzeugung und Verbrauch	12/2021	02/2024	6.254 €	Abgeschlossen	nicht auswertbar	nicht auswertbar	NSP Kabel
2004000030794	Bihlafingen 20-kV-Freileitung abbauen	Rückbau / Altlastentsorgung	MSP Freileitung	kein Zubau(reiner Ersatz)	11/2021	08/2024	30.214 €	im Bau	nicht auswertbar	nicht auswertbar	MSP Freileitung
2004000030822	Angele_BMwechsel_Allgäu_30 MSP_2021		MSP Freileitung	kein Zubau(reiner Ersatz)	04/2021	03/2024	336.736 €	im Bau	nicht auswertbar	nicht auswertbar	MSP Freileitung
2004000030888	Erbach BG Schellenberg Erschließung	Ersatz(-neubau) ohne Erhöhung der ÜF	U-Station n. NSP, NSP Freileitung, MSP Kabel, NSP Kabel	Zubau Erzeugung und Verbrauch	03/2022	04/2024	300.404 €	im Bau	nicht auswertbar	nicht auswertbar	U-Station n. NSP
2004000030969	ZFLNG Friedrichsruhe Schloßstr. MSP	Ersatz(-neubau) mit Erhöhung der ÜF	MSP Kabel	Zubau Erzeugung und Verbrauch	06/2023	03/2024	89.312 €	Abgeschlossen	nicht auswertbar	nicht auswertbar	MSP Kabel
2004000030972	Offenhausen FTTB-Mitverlegung NSP u. MSP	Netzoptimierung und -verstärkung	U-Station n. NSP, MSP Kabel, NSP Kabel, MSP Freileitung	Zubau Erzeugung und Verbrauch	07/2020	08/2024	2.167 €	im Bau	nicht auswertbar	nicht auswertbar	
2004000031010	Ohrnberg, MSP FL-Verk. Sperr + Lechner	Ersatz(-neubau) mit Erhöhung der ÜF	U-Station n. NSP, MSP Kabel, NSP Kabel, MSP Freileitung	Zubau Erzeugung und Verbrauch	07/2024	12/2024	105.372 €	konkrete Planung	nicht auswertbar	nicht auswertbar	MSP Kabel
2004000031144	MARIZ Schramberger Str. BA 2021	Ersatz(-neubau) ohne Erhöhung der ÜF	MSP Kabel, NSP Kabel	Zubau Erzeugung und Verbrauch	08/2024	11/2024	144.507 €	konkrete Planung	nicht auswertbar	nicht auswertbar	NSP Kabel
2004000031215	REQUH Erweiterung Zinen I	Neubau	U-Station n. NSP, NSP Kabel, MSP Kabel	Zubau Erzeugung und Verbrauch	10/2021	10/2024	72.956 €	im Bau	nicht auswertbar	nicht auswertbar	NSP Kabel
2004000031224	LEINF, NEU, NSP Schönblickweg 2-6/1	Ersatz(-neubau) ohne Erhöhung der ÜF	NSP Kabel	Zubau Erzeugung und Verbrauch	08/2022	04/2024	233.074 €	im Bau	nicht auswertbar	nicht auswertbar	NSP Kabel
2004000031303	WHMTK, NEU, LTG Zeller Str. 5	Ersatz(-neubau) mit Erhöhung der ÜF	MSP Kabel, NSP Kabel	Zubau Erzeugung und Verbrauch	04/2021	07/2024	32.904 €	im Bau	nicht auswertbar	nicht auswertbar	NSP Kabel
2004000031466	OBDDG Heiliggrund	Neubau	U-Station n. NSP, NSP Kabel, MSP Kabel	Zubau Erzeugung und Verbrauch	04/2022	03/2024	195.677 €	Abgeschlossen	nicht auswertbar	nicht auswertbar	MSP Kabel
2004000031502	NIMBG Weinbergstr. Verkabelung wg. Abbau	Netzoptimierung und -verstärkung	NSP Freileitung, NSP Kabel	kein Zubau(reiner Ersatz)	04/2021	05/2024	85.555 €	im Bau	nicht auswertbar	nicht auswertbar	NSP Kabel
2004000031770	Künzelsau-Hofratsmühle, Abbau MSP-Freil.	Rückbau / Altlastentsorgung	MSP Freileitung	kein Zubau(reiner Ersatz)	06/2024	11/2024	52.936 €	Abgeschlossen	nicht auswertbar	nicht auswertbar	MSP Freileitung
2004000031882	OSTDF_Leerrohre B463_Kühler Grund		MSP Kabel	kein Zubau(reiner Ersatz)	06/2024	06/2025	29.030 €	konkrete Planung	nicht auswertbar	nicht auswertbar	MSP Kabel
2004000032483	AACHB Hubstr. 0,4kV Verkabelung	Ersatz(-neubau) ohne Erhöhung der ÜF	NSP Freileitung, NSP Kabel, MSP Kabel	kein Zubau(reiner Ersatz)	09/2021	04/2024	91.097 €	Abgeschlossen	nicht auswertbar	nicht auswertbar	NSP Kabel
2004000032585	STMAE Thurner-Michelehof MSP, HAPLA	Netzoptimierung und -verstärkung	U-Station n. NSP, NSP Kabel, MSP Kabel, MSP Freileitung	kein Zubau(reiner Ersatz)	09/2019	09/2024	250.911 €	im Bau	nicht auswertbar	nicht auswertbar	MSP Kabel

lfd. Nr.	Maßnahme	Projektkategorie	Betriebsmittel	netztechnische Begründung für den Netzausbau	voraussichtlicher Zeitpunkt des Baubeginns [MM/JJJJ]	voraussichtlicher Zeitpunkt der Inbetriebnahme [MM/JJJJ]	Kosten (geschätzt) in Euro	Projektstatus	Stand Genehmigungsverfahren	Geprüfte Alternativen zum Netzausbau	Vorrangig betroffene Netz- oder Umspannebene
2004000032735	ECHTD, SOA, MSP Friedrich-List-Str. 2	Netzoptimierung und -verstärkung	NSP Kabel, MSP Kabel	Zubau Erzeugung und Verbrauch	03/2021	12/2025	17.921 €	im Bau	nicht auswertbar	nicht auswertbar	MSP Kabel
2004000032814	Langenhofen Verk.20 kV Frltg. Bahn	Netzoptimierung und -verstärkung	MSP Kabel, NSP Kabel, MSP Freileitung	Zubau Erzeugung und Verbrauch	07/2020	12/2025	128.446 €	im Bau	nicht auswertbar	nicht auswertbar	MSP Kabel
2004000032823	SWAIG, ERN, NSP Lachenhöfe 1	Ersatz(-neubau) ohne Erhöhung der ÜF	NSP Freileitung, NSP Kabel, MSP Freileitung	kein Zubau(reiner Ersatz)	09/2020	06/2024	16.398 €	im Bau	nicht auswertbar	nicht auswertbar	NSP Kabel
2004000032886	Äpfingen Hauptstr. UST-001 Bach	Ersatz(-neubau) ohne Erhöhung der ÜF	U-Station n. NSP, NSP Freileitung, MSP Kabel, NSP Kabel	Zubau Erzeugung und Verbrauch	09/2020	06/2024	93.494 €	im Bau	nicht auswertbar	nicht auswertbar	U-Station n. NSP
2004000033061	Aichstetten Süd-Wasserstall	Ersatz(-neubau) ohne Erhöhung der ÜF	NSP Kabel, MSP Kabel	kein Zubau(reiner Ersatz)	01/2024	07/2024	67.190 €	im Bau	nicht auswertbar	nicht auswertbar	MSP Kabel
2004000033075	Hayingen Kirchstr. Sanierung NSP-Verkab.	Ersatz(-neubau) mit Erhöhung der ÜF	NSP Freileitung, NSP Kabel	Zubau Erzeugung und Verbrauch	02/2021	06/2024	111.886 €	Abgeschlossen	nicht auswertbar	nicht auswertbar	NSP Kabel
2004000033296	Mochenwangen Eugen-Bolz-Str. Kblta. OPEX	Ersatz(-neubau) ohne Erhöhung der ÜF	MSP Kabel, NSP Kabel	kein Zubau(reiner Ersatz)	03/2022	11/2024	210.467 €	im Bau	nicht auswertbar	nicht auswertbar	MSP Kabel
2004000033371	MHLNG Hombühl 0,4kV-K+20kV-Verk+StrBel	Netzoptimierung und -verstärkung	NSP Freileitung, NSP Kabel, MSP Kabel	Zubau Erzeugung und Verbrauch	06/2020	11/2024	301.568 €	im Bau	nicht auswertbar	nicht auswertbar	NSP Kabel
2004000033417	Grünkraut Waldburg @ ZN	Ersatz(-neubau) mit Erhöhung der ÜF	U-Station n. NSP, NSP Freileitung, MSP Kabel, NSP Kabel, MSP Freileitung	Zubau Erzeugung und Verbrauch	02/2020	06/2024	1.202.210 €	im Bau	nicht auswertbar	nicht auswertbar	MSP Kabel
2004000033435	SHLAT, VKB, MSP, Weiss-Austr. 2. BA	Netzoptimierung und -verstärkung	U-Station n. NSP, NSP Kabel, MSP Kabel, MSP Freileitung	kein Zubau(reiner Ersatz)	09/2024	12/2025	216.927 €	konkrete Planung	nicht auswertbar	nicht auswertbar	MSP Kabel
2004000033546	KOHLB, ERS, NBG Niederes Feld	Neubau	U-Station n. NSP, MSP Kabel, NSP Kabel	Zubau Erzeugung und Verbrauch	01/2024	12/2025	182.274 €	konkrete Planung	nicht auswertbar	nicht auswertbar	NSP Kabel
2004000033624	RUSWL Sturmbergstr. 0,4kV Mitverlegung	Netzoptimierung und -verstärkung	NSP Kabel	kein Zubau(reiner Ersatz)	06/2021	06/2024	35.545 €	im Bau	nicht auswertbar	nicht auswertbar	NSP Kabel
2004000033677	Netzbau Allgäu_Allgäu_GMwechsel_Thstl 30	Rückbau / Altlastentsorgung	MSP Freileitung	kein Zubau(reiner Ersatz)	12/2019	12/2024	476.156 €	Abgeschlossen	nicht auswertbar	nicht auswertbar	MSP Freileitung
2004000033925	LK EnzB1 GRAEF Breitband-LK-Enzkreis-Mit	Netzoptimierung und -verstärkung	U-Station n. NSP, MSP Kabel, NSP Kabel, MSP Freileitung	Zubau Erzeugung und Verbrauch	03/2022	10/2024	5.266.949 €	im Bau	nicht auswertbar	nicht auswertbar	NSP Kabel
2004000034133	TUTTl Faulenbachstr MS-Verkabelung	Netzoptimierung und -verstärkung	MSP Kabel	kein Zubau(reiner Ersatz)	09/2020	07/2024	191.059 €	im Bau	nicht auswertbar	nicht auswertbar	MSP Kabel
2004000034448	Eberbach-Buchenbach 20kV F/K	Ersatz(-neubau) mit Erhöhung der ÜF	MSP Kabel, MSP Freileitung	Zubau Erzeugung und Verbrauch	09/2024	07/2025		konkrete Planung	nicht auswertbar	nicht auswertbar	
2004000034568	GOSHG Doppelkabel UW-Schaltwerk BA 2	Ersatz(-neubau) mit Erhöhung der ÜF	MSP Kabel	Zubau Erzeugung und Verbrauch	03/2022	07/2024	4.854.257 €	im Bau	nicht auswertbar	nicht auswertbar	MSP Kabel
2004000034586	SHASN, NEU, MSP GWG_Scharnhausen	Neubau	U-Station n. NSP, MSP Kabel, NSP Kabel	Zubau Erzeugung und Verbrauch	05/2022	09/2024	1.402.049 €	im Bau	nicht auswertbar	nicht auswertbar	MSP Kabel
2004000034603	ZELLP Hausener Straße	Neubau	U-Station n. NSP, NSP Freileitung, NSP Kabel, MSP Kabel	Zubau Erzeugung und Verbrauch	03/2022	04/2024	310.978 €	Abgeschlossen	nicht auswertbar	nicht auswertbar	NSP Kabel

lfd. Nr.	Maßnahme	Projektkategorie	Betriebsmittel	netztechnische Begründung für den Netzausbau	voraussichtlicher Zeitpunkt des Baubeginns [MM/JJJJ]	voraussichtlicher Zeitpunkt der Inbetriebnahme [MM/JJJJ]	Kosten (geschätzt) in Euro	Projektstatus	Stand Genehmigungsverfahren	Geprüfte Alternativen zum Netzausbau	Vorrangig betroffene Netz- oder Umspannebene
2004000034667	SUSEN, VKB, NSP, Lange Str, Richt-hofen-.,	Ersatz(-neubau) ohne Erhöhung der ÜF	NSP Freileitung, MSP Kabel, NSP Kabel	Zubau Erzeugung und Verbrauch	02/2021	05/2024	180.284 €	im Bau	nicht auswertbar	nicht auswertbar	NSP Kabel
2004000035023	WHMTK, ERN, UST Wehrstr.	Ersatz(-neubau) ohne Erhöhung der ÜF	U-Station n. NSP, NSP Kabel, MSP Kabel	kein Zubau(reiner Ersatz)	05/2024	10/2024	138.837 €	im Bau	nicht auswertbar	nicht auswertbar	U-Station n. NSP
2004000035245	GRUNI-DAUGE-RIEDL-20-kV-Verkabelung	Netzoptimierung und -verstärkung	U-Station n. NSP, NSP Freileitung, NSP Kabel, MSP Kabel, MSP Freileitung	kein Zubau(reiner Ersatz)	06/2022	03/2024	482.545 €	Abgeschlossen	nicht auswertbar	nicht auswertbar	MSP Kabel
2004000035264	LK CALW I+II BB HAI Kernort	Ersatz(-neubau) ohne Erhöhung der ÜF	U-Station n. NSP, MSP Kabel, NSP Kabel	Zubau Erzeugung und Verbrauch	10/2020	09/2025	5.274.082 €	im Bau	nicht auswertbar	nicht auswertbar	NSP Kabel
2004000035319	FORBA LKR Ern. UST Hartmann-bronnweg	Rückbau / Altlastentsorgung	U-Station n. NSP, NSP Kabel, MSP Kabel	kein Zubau(reiner Ersatz)	09/2020	10/2024	83.464 €	im Bau	nicht auswertbar	nicht auswertbar	U-Station n. NSP
2004000035356	Betzenweiler Kanzacher Berg + Kutz	Ersatz(-neubau) mit Erhöhung der ÜF	NSP Freileitung, NSP Kabel	Zubau Erzeugung und Verbrauch	10/2020	05/2024	28.167 €	im Bau	nicht auswertbar	nicht auswertbar	NSP Kabel
2004000035399	HOHDO, GAA, VGM Panoramastr. 13 - 15	Ersatz(-neubau) mit Erhöhung der ÜF	MSP Kabel	Zubau Erzeugung und Verbrauch	05/2024	07/2024	29.989 €	im Bau	nicht auswertbar	nicht auswertbar	MSP Kabel
2004000035436	Baienfurt Am Sägewerk 7 Anschluss ZAS	Ersatz(-neubau) ohne Erhöhung der ÜF	U-Station n. NSP, MSP Kabel, NSP Kabel	Zubau Erzeugung und Verbrauch	07/2019	12/2025	45.238 €	im Bau	nicht auswertbar	nicht auswertbar	U-Station n. NSP
2004000035452	RNGGB 20kV Verkabelung UST Schlehenstraß	Netzoptimierung und -verstärkung	NSP Freileitung, MSP Kabel, NSP Kabel, MSP Freileitung	kein Zubau(reiner Ersatz)	04/2022	12/2025	177.864 €	im Bau	nicht auswertbar	nicht auswertbar	MSP Kabel
2004000035460	RENFR Kirchberg	Ersatz(-neubau) ohne Erhöhung der ÜF	U-Station n. NSP, NSP Kabel, MSP Kabel, MSP Freileitung	Zubau Erzeugung und Verbrauch	05/2019	05/2024	106.139 €	im Bau	nicht auswertbar	nicht auswertbar	U-Station n. NSP
2004000035537	SEKAC Neubau SW Seckach Anbin-dung MSP	Ersatz(-neubau) ohne Erhöhung der ÜF	U-Station n. NSP, NSP Kabel, MSP Kabel, MSP Freileitung	Zubau Erzeugung und Verbrauch	10/2021	10/2024	128.375 €	im Bau	nicht auswertbar	nicht auswertbar	MSP Freileitung
2004000035972	ENZWH, DEM, NSP-F Bonlander Steige	Rückbau / Altlastentsorgung	NSP Freileitung	kein Zubau(reiner Ersatz)	09/2021	12/2024	18.048 €	Abgeschlossen	nicht auswertbar	nicht auswertbar	NSP Freileitung
2004000035988	ECHTD, ERN, MSP Hofstetten 30kV	Ersatz(-neubau) mit Erhöhung der ÜF	MSP Kabel	Zubau Erzeugung und Verbrauch	02/2025	05/2025	434.464 €	konkrete Planung	nicht auswertbar	nicht auswertbar	MSP Kabel
2004000037070	LORCH, VKB, NSP Strauben	Netzoptimierung und -verstärkung	U-Station n. NSP, MSP Kabel, NSP Kabel	kein Zubau(reiner Ersatz)	02/2024	10/2024	1.078.132 €	im Bau	nicht auswertbar	nicht auswertbar	NSP Kabel
2004000037254	LORCH, ERN, MSP Stuttgarter Str_B297	Ersatz(-neubau) ohne Erhöhung der ÜF	MSP Kabel, NSP Kabel	kein Zubau(reiner Ersatz)	02/2024	08/2024	664.350 €	im Bau	nicht auswertbar	nicht auswertbar	MSP Kabel
2004000038891	NEUES Götzenkreuz-Schafgasse 2. BA	Ersatz(-neubau) mit Erhöhung der ÜF	MSP Kabel, NSP Kabel	Zubau Erzeugung und Verbrauch	06/2024	12/2025	128.088 €	im Bau	nicht auswertbar	nicht auswertbar	MSP Kabel
2004000038975	OBERT Ersatz 20kV-Stat. Ackerbrun-nenstr.	Rückbau / Altlastentsorgung	U-Station n. NSP, NSP Kabel, MSP Kabel	kein Zubau(reiner Ersatz)	09/2023	12/2025	90.994 €	im Bau	nicht auswertbar	nicht auswertbar	U-Station n. NSP
2004000039091	Attenweiler Aßmannshardter Str. 20 Neuan		NSP Kabel	Zubau Erzeugung und Verbrauch	02/2022	02/2024		im Bau	nicht auswertbar	nicht auswertbar	
2004000039179	Ottendorf, MSP-Kabel nach Spöck	Ersatz(-neubau) mit Erhöhung der ÜF	MSP Kabel	Zubau Erzeugung und Verbrauch	10/2024	03/2025	157.841 €	konkrete Planung	nicht auswertbar	nicht auswertbar	MSP Kabel

lfd. Nr.	Maßnahme	Projektkategorie	Betriebsmittel	netztechnische Begründung für den Netzausbau	voraussichtlicher Zeitpunkt des Baubeginns [MM/JJJJ]	voraussichtlicher Zeitpunkt der Inbetriebnahme [MM/JJJJ]	Kosten (geschätzt) in Euro	Projektstatus	Stand Genehmigungsverfahren	Geprüfte Alternativen zum Netzausbau	Vorrangig betroffene Netz- oder Umspannebene
2004000039454	Obermarchtal UST Weiher Ersatz GM	Netzoptimierung und -verstärkung	U-Station n. NSP, NSP Freileitung, NSP Kabel, MSP Kabel, MSP Freileitung	kein Zubau(reiner Ersatz)	06/2024	09/2024	260.522 €	im Bau	nicht auswertbar	nicht auswertbar	U-Station n. NSP
2004000039589	HEINI, ERN, UST, Bezgenrieter Str.60	Ersatz(-neubau) ohne Erhöhung der ÜF	U-Station n. NSP, NSP Kabel, MSP Kabel	kein Zubau(reiner Ersatz)	05/2022	11/2024	61.253 €	konkrete Planung	nicht auswertbar	nicht auswertbar	U-Station n. NSP
2004000039640	BALTM, NEU, MSP Zuleitung aus AICSC	Ersatz(-neubau) mit Erhöhung der ÜF	MSP Kabel	Zubau Erzeugung und Verbrauch	10/2024	12/2026	14.607 €	konkrete Planung	nicht auswertbar	nicht auswertbar	MSP Kabel
2004000039878	Neuenstein, Erschl. GE Lange Klinge III	Neubau	U-Station n. NSP, NSP Kabel, MSP Kabel	Zubau Erzeugung und Verbrauch	08/2024	12/2024	16.891 €	konkrete Planung	nicht auswertbar	nicht auswertbar	MSP Kabel
2004000040719	INZKO Mitv. Abwasser Inzigkofen->&<->Vi	Netzoptimierung und -verstärkung	U-Station n. NSP, NSP Freileitung, MSP Kabel, NSP Kabel, MSP Freileitung	Zubau Erzeugung und Verbrauch	05/2023	10/2024	979.157 €	im Bau	nicht auswertbar	nicht auswertbar	MSP Kabel
2004000041390	KUPZL Rudolf-Mößner-Str. 14	Neubau	NSP Kabel	Zubau Erzeugung und Verbrauch	09/2023	03/2024	5.707 €	konkrete Planung	nicht auswertbar	nicht auswertbar	NSP Kabel
2004000043055	Wolfegg Sennereiweg 5 Neuan.	Neubau	NSP Kabel	Zubau Erzeugung und Verbrauch	07/2024	12/2024	23.517 €	konkrete Planung	nicht auswertbar	nicht auswertbar	NSP Kabel
2004000045812	Wolfegg Schule	Ersatz(-neubau) ohne Erhöhung der ÜF	U-Station n. NSP, NSP Kabel, MSP Kabel	kein Zubau(reiner Ersatz)	01/2023	07/2024	418.355 €	Abgeschlossen	nicht auswertbar	nicht auswertbar	MSP Kabel
2004000046865	STMAE Breitband Ausbau BA1	Netzoptimierung und -verstärkung	NSP Kabel	kein Zubau(reiner Ersatz)	09/2022	10/2024	959.945 €	im Bau	nicht auswertbar	nicht auswertbar	NSP Kabel
2004000046920	STMAE Breitband Ausbau BA2	Netzoptimierung und -verstärkung	MSP Kabel, NSP Kabel	kein Zubau(reiner Ersatz)	09/2022	10/2024	777.881 €	im Bau	nicht auswertbar	nicht auswertbar	MSP Kabel
2004000046960	STMAE Breitband Ausbau BA6	Netzoptimierung und -verstärkung	MSP Kabel, NSP Kabel	kein Zubau(reiner Ersatz)	04/2023	10/2024	1.493.469 €	im Bau	nicht auswertbar	nicht auswertbar	MSP Kabel
2004000046967	STMAE Breitband Ausbau BA7	Netzoptimierung und -verstärkung	U-Station n. NSP, MSP Kabel, NSP Kabel	kein Zubau(reiner Ersatz)	03/2024	04/2025	1.585.758 €	im Bau	nicht auswertbar	nicht auswertbar	MSP Kabel
2004000049353	MAKDF Röntgenstr. 5 Sehner E-Mob	Ersatz(-neubau) mit Erhöhung der ÜF	NSP Kabel	Zubau Erzeugung und Verbrauch	05/2024	07/2024	19.792 €	im Bau	nicht auswertbar	nicht auswertbar	NSP Kabel
2004000049434	Emerkingen Kunden UST Bartholomäus	Neubau	MSP Kabel	Zubau Erzeugung und Verbrauch	01/2023	03/2024	12.116 €	Abgeschlossen	nicht auswertbar	nicht auswertbar	MSP Kabel
2004000051519	NUSLH Walldorfer Str. Rückbau FL	Rückbau / Altlastentsorgung	MSP Freileitung	kein Zubau(reiner Ersatz)	01/2024	02/2024	59.803 €	im Bau	nicht auswertbar	nicht auswertbar	MSP Freileitung
2004000054585	Erbach Verkabelung Ri. Haupt-PW	Ersatz(-neubau) mit Erhöhung der ÜF	MSP Kabel, MSP Freileitung	Zubau Erzeugung und Verbrauch	10/2024	02/2025	324.209 €	konkrete Planung	nicht auswertbar	nicht auswertbar	MSP Kabel
2004000054934	WEIHA Erschl. NBG Trillfinger Steig II	Neubau	U-Station n. NSP, NSP Kabel, MSP Kabel	Zubau Erzeugung und Verbrauch	03/2025	11/2025	185.338 €	vorgesehene Maßnahme	nicht auswertbar	nicht auswertbar	NSP Kabel
2004000056450	HAGLC Gruoter Str. Mitverl. Sanierung	Netzoptimierung und -verstärkung	U-Station n. NSP, NSP Freileitung, MSP Kabel, NSP Kabel	kein Zubau(reiner Ersatz)	04/2023	08/2024	587.277 €	im Bau	nicht auswertbar	nicht auswertbar	NSP Kabel
2004000057188	ODORF, San. Bozenhardstr., Mitverlegung	Netzoptimierung und -verstärkung	U-Station n. NSP, NSP Freileitung, NSP Kabel, MSP Kabel	kein Zubau(reiner Ersatz)	05/2022	12/2026	164.798 €	im Bau	nicht auswertbar	nicht auswertbar	NSP Kabel

lfd. Nr.	Maßnahme	Projektkategorie	Betriebsmittel	netztechnische Begründung für den Netzausbau	voraussichtlicher Zeitpunkt des Baubeginns [MM/JJJJ]	voraussichtlicher Zeitpunkt der Inbetriebnahme [MM/JJJJ]	Kosten (geschätzt) in Euro	Projektstatus	Stand Genehmigungsverfahren	Geprüfte Alternativen zum Netzausbau	Vorrangig betroffene Netz- oder Umspannebene
2004000057484	SPAIC Los 2 Breitbandmaßnahme	Ersatz(-neubau) mit Erhöhung der ÜF	MSP Kabel, NSP Kabel	Zubau Erzeugung und Verbrauch	08/2022	07/2024	1.904.817 €	im Bau	nicht auswertbar	nicht auswertbar	MSP Kabel
2004000057767	Unterbuch Erneuerung UST Unterbuch	Netzoptimierung und -verstärkung	U-Station n. NSP, NSP Freileitung, MSP Kabel, NSP Kabel, MSP Freileitung	kein Zubau(reiner Ersatz)	02/2023	09/2024	262.975 €	im Bau	nicht auswertbar	nicht auswertbar	MSP Kabel
2004000057837	SEEDF, Kd-UST Eico, Ausschleifung	Ersatz(-neubau) mit Erhöhung der ÜF	U-Station n. NSP, MSP Kabel, NSP Kabel	Zubau Erzeugung und Verbrauch	09/2023	07/2024	215.003 €	im Bau	nicht auswertbar	nicht auswertbar	MSP Kabel
2004000058403	AFFCH Poststr. 25	Ersatz(-neubau) ohne Erhöhung der ÜF	U-Station n. NSP, NSP Kabel, MSP Kabel	Zubau Erzeugung und Verbrauch	07/2023	06/2024	561.704 €	im Bau	nicht auswertbar	nicht auswertbar	MSP Kabel
2004000061311	Neukirch-Flunau-Mastwechsel 3 x GM	Rückbau / Altlastentsorgung	MSP Freileitung	kein Zubau(reiner Ersatz)	05/2024	11/2025	52.457 €	konkrete Planung	nicht auswertbar	nicht auswertbar	MSP Freileitung
2004000064080	Dietenheim Königstr. 128 KUST	Neubau	NSP Kabel, MSP Kabel	Zubau Erzeugung und Verbrauch	02/2023	02/2024	10.369 €	Abgeschlossen	nicht auswertbar	nicht auswertbar	MSP Kabel
2004000066298	Wuchzenhofen FFU 004 Eisenbrechts-hofen	Netzoptimierung und -verstärkung	U-Station n. NSP, NSP Freileitung, NSP Kabel, MSP Kabel, MSP Freileitung	Zubau Erzeugung und Verbrauch	08/2023	08/2024	1.367.245 €	im Bau	nicht auswertbar	nicht auswertbar	MSP Kabel
2004000066477	DEILN Wehinger Str. 13-15 Mastka-belansch		NSP Kabel	Zubau Erzeugung und Verbrauch	02/2022	01/2024		Abgeschlossen	nicht auswertbar	nicht auswertbar	
2004000066858	Burladingen (BB ZAK) - Starzeln	Netzoptimierung und -verstärkung	MSP Kabel, NSP Kabel	kein Zubau(reiner Ersatz)	03/2022	06/2024	835.578 €	im Bau	nicht auswertbar	nicht auswertbar	NSP Kabel
2004000070190	SOLLB Waldstr. Massekabeltausch	Ersatz(-neubau) ohne Erhöhung der ÜF	MSP Kabel	kein Zubau(reiner Ersatz)	01/2025	07/2025	87.294 €	konkrete Planung	nicht auswertbar	nicht auswertbar	
2004000070575	OBDDG Bremichstr. Erneuerung MSP-Kabel	Ersatz(-neubau) mit Erhöhung der ÜF	MSP Kabel, NSP Kabel	Zubau Erzeugung und Verbrauch	08/2024	10/2024	214.692 €	im Bau	nicht auswertbar	nicht auswertbar	MSP Kabel
2004000073334	STTHA Eyachufer 20-kV-Verkabelung	Netzoptimierung und -verstärkung	U-Station n. NSP, NSP Freileitung, NSP Kabel, MSP Kabel	Zubau Erzeugung und Verbrauch	09/2024	03/2025	1.451.427 €	konkrete Planung	nicht auswertbar	nicht auswertbar	MSP Kabel
2004000074679	Pfärrich Pfärricher Berg NBG Teil 2	Ersatz(-neubau) ohne Erhöhung der ÜF	U-Station n. NSP, NSP Kabel, MSP Kabel, MSP Freileitung	Zubau Erzeugung und Verbrauch	05/2022	07/2024	97.084 €	im Bau	nicht auswertbar	nicht auswertbar	U-Station n. NSP
2004000077246	IPTIN Friedhofstr. Massekabeltausch	Ersatz(-neubau) ohne Erhöhung der ÜF	MSP Kabel	kein Zubau(reiner Ersatz)	01/2025	06/2025	24.986 €	vorgesehene Maßnahme	nicht auswertbar	nicht auswertbar	MSP Kabel
2004000078153	KNITT Arndtstr. Kabeltausch	Ersatz(-neubau) ohne Erhöhung der ÜF	MSP Kabel, NSP Kabel	Zubau Erzeugung und Verbrauch	03/2025	12/2026	311.587 €	im Bau	nicht auswertbar	nicht auswertbar	MSP Kabel
2004000083484	ECHTD, UML, NSP Kreuzung Kant-str. Brühls	Netzoptimierung und -verstärkung	NSP Kabel	kein Zubau(reiner Ersatz)	04/2022	12/2025	11.442 €	im Bau	nicht auswertbar	nicht auswertbar	NSP Kabel
2004000083564	CLEEB, NEU, MSP, Layher	Ersatz(-neubau) mit Erhöhung der ÜF	NSP Kabel, MSP Kabel	Zubau Erzeugung und Verbrauch	01/2024	07/2024	1.432.648 €	im Bau	nicht auswertbar	nicht auswertbar	MSP Kabel
2004000084607	OBRTW Bühlweg NSP umlegen	Netzoptimierung und -verstärkung	NSP Kabel	kein Zubau(reiner Ersatz)	07/2025	05/2026	39.190 €	vorgesehene Maßnahme	nicht auswertbar	nicht auswertbar	NSP Kabel
2004000084620	Ertingen Bahnhofstr. NSP-Teilver-kabelung	Netzoptimierung und -verstärkung	NSP Freileitung, NSP Kabel	kein Zubau(reiner Ersatz)	04/2022	07/2024	149.749 €	im Bau	nicht auswertbar	nicht auswertbar	NSP Kabel

lfd. Nr.	Maßnahme	Projektkategorie	Betriebsmittel	netztechnische Begründung für den Netzausbau	voraussichtlicher Zeitpunkt des Baubeginns [MM/JJJJ]	voraussichtlicher Zeitpunkt der Inbetriebnahme [MM/JJJJ]	Kosten (geschätzt) in Euro	Projektstatus	Stand Genehmigungsverfahren	Geprüfte Alternativen zum Netzausbau	Vorrangig betroffene Netz- oder Umspannebene
2004000085008	WEISB An den Dorfriesen Masse-kabeltausch	Ersatz(-neubau) mit Erhöhung der ÜF	MSP Kabel	Zubau Erzeugung und Verbrauch	10/2023	07/2024	119.245 €	im Bau	nicht auswertbar	nicht auswertbar	MSP Kabel
2004000085278	KLGAR, ERN, MSP Pfaffenhofer Weg	Ersatz(-neubau) ohne Erhöhung der ÜF	MSP Kabel, NSP Kabel, MSP Freileitung	Zubau Erzeugung und Verbrauch	11/2023	06/2024	512.885 €	im Bau	nicht auswertbar	nicht auswertbar	MSP Kabel
2004000086154	ZWIEF Baach_Marienstr._EEG	Ersatz(-neubau) mit Erhöhung der ÜF	U-Station n. NSP, MSP Kabel, NSP Kabel	Zubau Erzeugung und Verbrauch	10/2023	02/2024	319.921 €	im Bau	nicht auswertbar	nicht auswertbar	NSP Kabel
2004000086336	Burladingen (BB ZAK) - Hausen	Netzoptimierung und -verstärkung	MSP Kabel, NSP Kabel	kein Zubau(reiner Ersatz)	03/2022	08/2024	698.253 €	im Bau	nicht auswertbar	nicht auswertbar	NSP Kabel
2004000086616	DIELH UST Einsteinstr.-UST Lindenweg	Ersatz(-neubau) mit Erhöhung der ÜF	MSP Kabel	Zubau Erzeugung und Verbrauch	11/2023	03/2024	90.635 €	im Bau	nicht auswertbar	nicht auswertbar	MSP Kabel
2004000086648	PLNKS UW BORSI-UST Brühler Weg	Ersatz(-neubau) ohne Erhöhung der ÜF	MSP Kabel	kein Zubau(reiner Ersatz)	11/2023	03/2024	77.029 €	Abgeschlossen	nicht auswertbar	nicht auswertbar	MSP Kabel
2004000086694	STILG Leimbachstr. MS-Kabelver-stärkung	Ersatz(-neubau) mit Erhöhung der ÜF	MSP Kabel	Zubau Erzeugung und Verbrauch	10/2024	12/2025	24.986 €	konkrete Planung	nicht auswertbar	nicht auswertbar	MSP Kabel
2004000087566	UAPSX_Unterspach_MSP Altdorfer Str. 999	Neubau	MSP Kabel, MSP Freileitung	Zubau Erzeugung und Verbrauch	05/2025	11/2025	290.846 €	konkrete Planung	nicht auswertbar	nicht auswertbar	MSP Kabel
2004000087684	LEINF, DEM, NSP Beethovenstr. 1-15	Rückbau / Altlastentsorgung	NSP Freileitung	kein Zubau(reiner Ersatz)	03/2022	04/2024	5.646 €	im Bau	nicht auswertbar	nicht auswertbar	NSP Freileitung
2004000087859	SIPPL In der Breite Verkabelung 23,25,27	Netzoptimierung und -verstärkung	NSP Freileitung, NSP Kabel	kein Zubau(reiner Ersatz)	02/2022	06/2024	11.224 €	im Bau	nicht auswertbar	nicht auswertbar	NSP Kabel
2004000091075	Neufra Singlestr. 11 F gegen K		NSP Kabel	Zubau Erzeugung und Verbrauch	02/2022	07/2024		im Bau	nicht auswertbar	nicht auswertbar	
2004000091162	SWTZG Werderstr. NS-Verk. MS-Tausch	Ersatz(-neubau) ohne Erhöhung der ÜF	MSP Kabel, NSP Kabel	Zubau Erzeugung und Verbrauch	02/2024	04/2024	85.551 €	im Bau	nicht auswertbar	nicht auswertbar	NSP Kabel
2004000091215	NSULM Hezenbergstr. MSP-Kabel-tausch	Ersatz(-neubau) ohne Erhöhung der ÜF	MSP Kabel, NSP Kabel	kein Zubau(reiner Ersatz)	03/2025	11/2025	4.293 €	konkrete Planung	nicht auswertbar	nicht auswertbar	MSP Kabel
2004000091520	WALHE, SOA, MSP Kraftwerk	Neubau	MSP Kabel	Zubau Erzeugung und Verbrauch	03/2024	05/2024	9.093 €	konkrete Planung	nicht auswertbar	nicht auswertbar	MSP Kabel
2004000092507	WSSEN_Westernhausen_Kapellen-str_MSPK-Tau	Ersatz(-neubau) mit Erhöhung der ÜF	U-Station n. NSP, MSP Kabel, NSP Kabel	Zubau Erzeugung und Verbrauch	01/2025	12/2026	240.744 €	konkrete Planung	nicht auswertbar	nicht auswertbar	MSP Kabel
2004000092509	MALSC_Kabelerneuerung Brillux-Gärtner-Be	Ersatz(-neubau) mit Erhöhung der ÜF	MSP Kabel	Zubau Erzeugung und Verbrauch	07/2024	12/2025	143.618 €	konkrete Planung	nicht auswertbar	nicht auswertbar	MSP Kabel
2004000092558	BZELL_Schönbronn_MSP/NSP_Ver-kabelung	Netzoptimierung und -verstärkung	U-Station n. NSP, MSP Kabel, NSP Kabel, MSP Freileitung	Zubau Erzeugung und Verbrauch	06/2022	05/2024	408.063 €	im Bau	nicht auswertbar	nicht auswertbar	NSP Kabel
2004000092761	DRZBH_Dörzbach_Dorfweg_MSPK-Tausch	Ersatz(-neubau) ohne Erhöhung der ÜF	MSP Kabel	kein Zubau(reiner Ersatz)	09/2025	01/2026	156.623 €	konkrete Planung	nicht auswertbar	nicht auswertbar	MSP Kabel
2004000093794	Warthausen Erschl IGI Rißtal BA I	Ersatz(-neubau) mit Erhöhung der ÜF	MSP Kabel	Zubau Erzeugung und Verbrauch	11/2022	10/2024	1.798.562 €	im Bau	nicht auswertbar	nicht auswertbar	MSP Kabel

lfd. Nr.	Maßnahme	Projektkategorie	Betriebsmittel	netztechnische Begründung für den Netzausbau	voraussichtlicher Zeitpunkt des Baubeginns [MM/JJJJ]	voraussichtlicher Zeitpunkt der Inbetriebnahme [MM/JJJJ]	Kosten (geschätzt) in Euro	Projektstatus	Stand Genehmigungsverfahren	Geprüfte Alternativen zum Netzausbau	Vorrangig betroffene Netz- oder Umspannebene
2004000094778	GELHM MSP-Umlegung Brückenneubau Grünbac	Netzoptimierung und -verstärkung	MSP Kabel	kein Zubau(reiner Ersatz)	08/2024	12/2026	27.527 €	konkrete Planung	nicht auswertbar	nicht auswertbar	MSP Kabel
2004000095403	MSKZM, Oberndorfer Str., 20-kV	Netzoptimierung und -verstärkung	NSP Freileitung, NSP Kabel, MSP Kabel	Zubau Erzeugung und Verbrauch	05/2024	09/2024	153.174 €	im Bau	nicht auswertbar	nicht auswertbar	NSP Kabel
2004000095484	WERNÄ, ERN, MSP, HM Maria-Theresia-Str.		MSP Freileitung	kein Zubau(reiner Ersatz)	09/2022	11/2024	37.032 €	im Bau	nicht auswertbar	nicht auswertbar	MSP Freileitung
2004000095958	OBBOI, VKB, NSP ReudernerStr. 3-25	Ersatz(-neubau) mit Erhöhung der ÜF	NSP Kabel	Zubau Erzeugung und Verbrauch	07/2024	12/2025	113.524 €	im Bau	nicht auswertbar	nicht auswertbar	NSP Kabel
2004000096511	Schlir Breitbandmitverlegung	Netzoptimierung und -verstärkung	U-Station n. NSP, NSP Freileitung, NSP Kabel, MSP Kabel, MSP Freileitung	Zubau Erzeugung und Verbrauch	09/2022	07/2024	3.705.591 €	im Bau	nicht auswertbar	nicht auswertbar	MSP Kabel
2004000097978	DAHFD Dahlenfeld Breitband Mitverlegung	Ersatz(-neubau) ohne Erhöhung der ÜF	NSP Kabel, MSP Kabel	Zubau Erzeugung und Verbrauch	03/2023	01/2025	786.474 €	im Bau	nicht auswertbar	nicht auswertbar	MSP Kabel
2004000099544	EPPIN-Ersatz SW Ölmühle,Massekabeltausch	Ersatz(-neubau) mit Erhöhung der ÜF	MSP Kabel	Zubau Erzeugung und Verbrauch	03/2025	11/2025	77.025 €	konkrete Planung	nicht auswertbar	nicht auswertbar	
2004000099666	IPPNG 20-kV-Ringbildung	Ersatz(-neubau) mit Erhöhung der ÜF	U-Station n. NSP, MSP Kabel	Zubau Erzeugung und Verbrauch	04/2025	12/2025	450.952 €	konkrete Planung	nicht auswertbar	nicht auswertbar	MSP Kabel
2004000099716	MARBA, SOA, MSP, Fa. Jetter	Neubau	MSP Kabel	Zubau Erzeugung und Verbrauch	08/2022	11/2025	52.647 €	im Bau	nicht auswertbar	nicht auswertbar	MSP Kabel
2004000100589	SHWIB VKB NSP H.-Essig-Str. 57 - 63	Netzoptimierung und -verstärkung	NSP Kabel	kein Zubau(reiner Ersatz)	04/2022	09/2024	43.657 €	im Bau	nicht auswertbar	nicht auswertbar	NSP Kabel
2004000102476	NEURH, Haubach, 0,4 kV Verk.	Netzoptimierung und -verstärkung	NSP Freileitung, NSP Kabel	kein Zubau(reiner Ersatz)	01/2023	05/2024	46.575 €	im Bau	nicht auswertbar	nicht auswertbar	NSP Kabel
2004000102999	MCKML Ersatz UST Lampoldshäuser Str.TBNK	Ersatz(-neubau) mit Erhöhung der ÜF	U-Station n. NSP, NSP Kabel, MSP Kabel	Zubau Erzeugung und Verbrauch	12/2022	11/2024	110.948 €	Abgeschlossen	nicht auswertbar	nicht auswertbar	U-Station n. NSP
2004000104643	JOELG Jahnstr. 33	Netzoptimierung und -verstärkung	MSP Kabel, NSP Kabel	Zubau Erzeugung und Verbrauch	02/2023	06/2024	44.549 €	im Bau	nicht auswertbar	nicht auswertbar	MSP Kabel
2004000106650	SAUGG Vekabelung MS FL Rettighofen	Netzoptimierung und -verstärkung	U-Station n. NSP, NSP Freileitung, NSP Kabel, MSP Kabel, MSP Freileitung	kein Zubau(reiner Ersatz)	06/2022	10/2024	1.042.568 €	im Bau	nicht auswertbar	nicht auswertbar	MSP Kabel
2004000108741	NEUFH ANG Stefansfelder Str. 15 E-Mob		NSP Kabel	Zubau Erzeugung und Verbrauch	04/2024	12/2025	2.314 €	im Bau	nicht auswertbar	nicht auswertbar	NSP Kabel
2004000109153	STRBG Verk. Winterlinger Str. 76 und 78	Netzoptimierung und -verstärkung	NSP Freileitung, NSP Kabel	kein Zubau(reiner Ersatz)	09/2022	08/2024	14.170 €	im Bau	nicht auswertbar	nicht auswertbar	NSP Kabel
2004000110014	Wolffegg Breitband Mitverl. Abschnitt 2	Netzoptimierung und -verstärkung	U-Station n. NSP, NSP Kabel, MSP Kabel	kein Zubau(reiner Ersatz)	02/2024	06/2024	1.368.524 €	im Bau	nicht auswertbar	nicht auswertbar	MSP Kabel
2004000110083	OKESA_Weigental_UST Ersatz_23_TBNK	Netzoptimierung und -verstärkung	U-Station n. NSP, NSP Kabel, MSP Kabel, MSP Freileitung	kein Zubau(reiner Ersatz)	03/2025	11/2025	439.893 €	konkrete Planung	nicht auswertbar	nicht auswertbar	MSP Kabel
2004000110337	UBALD Räthisgraben A81 20kV-Anschluss	Neubau	MSP Kabel	Zubau Erzeugung und Verbrauch	03/2024	10/2024	167.344 €	im Bau	nicht auswertbar	nicht auswertbar	MSP Kabel

lfd. Nr.	Maßnahme	Projektkategorie	Betriebsmittel	netztechnische Begründung für den Netzausbau	voraussichtlicher Zeitpunkt des Baubeginns [MM/JJJJ]	voraussichtlicher Zeitpunkt der Inbetriebnahme [MM/JJJJ]	Kosten (geschätzt) in Euro	Projektstatus	Stand Genehmigungsverfahren	Geprüfte Alternativen zum Netzausbau	Vorrangig betroffene Netz- oder Umspannebene
2004000111280	ROETR, Zubermoos 56+58, 0,4-kV-Verk.	Netzoptimierung und -verstärkung	NSP Freileitung, NSP Kabel	kein Zubau(reiner Ersatz)	09/2023	05/2024	29.203 €	im Bau	nicht auswertbar	nicht auswertbar	NSP Kabel
2004000112137	DEERM, ERN, MSP Silberbrünnele		MSP Freileitung	kein Zubau(reiner Ersatz)	10/2023	03/2024	160.438 €	im Bau	nicht auswertbar	nicht auswertbar	MSP Freileitung
2004000113448	Ochsenhausen ZAS Netcom am UW OCHHS	Neubau	NSP Kabel	Zubau Erzeugung und Verbrauch	05/2024	12/2025	41.107 €	im Bau	nicht auswertbar	nicht auswertbar	NSP Kabel
2004000113995	HRBTG Storchengasse 4 NSP-Anschluss	Neubau	NSP Kabel	Zubau Erzeugung und Verbrauch	07/2022	02/2024	18.426 €	Abgeschlossen	nicht auswertbar	nicht auswertbar	NSP Kabel
2004000114352	ADEHM_ B 292_Oberflächensanierung	Ersatz(-neubau) mit Erhöhung der ÜF	MSP Kabel, NSP Kabel	Zubau Erzeugung und Verbrauch	10/2023	11/2024	12.800 €	Abgeschlossen	nicht auswertbar	nicht auswertbar	NSP Kabel
2004000119316	MESSK neues UW MS-Kabel-Umlegung	Ersatz(-neubau) mit Erhöhung der ÜF	U-Station n. NSP, MSP Kabel, MSP Freileitung	Zubau Erzeugung und Verbrauch	02/2023	12/2025	1.424.936 €	im Bau	nicht auswertbar	nicht auswertbar	MSP Kabel
2004000119832	DAUGE Reutlinger Str. 5		NSP Kabel	Zubau Erzeugung und Verbrauch	03/2022	08/2024		im Bau	nicht auswertbar	nicht auswertbar	
2004000122060	Lauterbach, UST Käppeleshof, Ersatz	Ersatz(-neubau) ohne Erhöhung der ÜF	U-Station n. NSP	kein Zubau(reiner Ersatz)	07/2024	07/2025	42.517 €	konkrete Planung	nicht auswertbar	nicht auswertbar	U-Station n. NSP
2004000122345	MALSC Anschluss Deutsche Funkturm	Neubau	U-Station n. NSP, MSP Kabel	Zubau Erzeugung und Verbrauch	09/2024	04/2025	274.503 €	konkrete Planung	nicht auswertbar	nicht auswertbar	MSP Kabel
2004000123303	PRETL Reichenbach 5 - 16	Ersatz(-neubau) mit Erhöhung der ÜF	NSP Kabel, MSP Kabel	Zubau Erzeugung und Verbrauch	11/2023	08/2024	168.921 €	im Bau	nicht auswertbar	nicht auswertbar	NSP Kabel
2004000123640	GRSFG Marktplatz Verkabelung	Ersatz(-neubau) mit Erhöhung der ÜF	NSP Kabel	Zubau Erzeugung und Verbrauch	08/2022	01/2024	248.918 €	im Bau	nicht auswertbar	nicht auswertbar	NSP Kabel
2004000123961	LONSG UST Gänshornstr. Trafotausch	Ersatz(-neubau) ohne Erhöhung der ÜF	U-Station n. NSP	kein Zubau(reiner Ersatz)	05/2022	12/2025	8.783 €	Abgeschlossen	nicht auswertbar	nicht auswertbar	U-Station n. NSP
2004000126906	Unterregeb. TSGM_1816_1_	Rückbau / Altlastentsorgung	MSP Freileitung	kein Zubau(reiner Ersatz)	06/2022	12/2025	47.008 €	im Bau	nicht auswertbar	nicht auswertbar	MSP Freileitung
2004000129186	Dettingen Weidach UST Halder PV-Park	Neubau	MSP Kabel	Zubau Erzeugung und Verbrauch	05/2024	08/2024	78.922 €	im Bau	nicht auswertbar	nicht auswertbar	MSP Kabel
2004000130745	GMAWL Garmanstr. NSP-Störung	Netzoptimierung und -verstärkung	NSP Freileitung, NSP Kabel	kein Zubau(reiner Ersatz)	07/2022	10/2024	102.686 €	im Bau	nicht auswertbar	nicht auswertbar	NSP Kabel
2004000133840	ILLNE neue ON-Station Anschl. Schöpfwerk	Ersatz(-neubau) mit Erhöhung der ÜF	MSP Kabel	Zubau Erzeugung und Verbrauch	06/2024	12/2024	208.234 €	konkrete Planung	nicht auswertbar	nicht auswertbar	Anlage MSP
2004000134354	WEIBL Riedentalweg (UST Ott)	Ersatz(-neubau) mit Erhöhung der ÜF	U-Station n. NSP, MSP Kabel, NSP Kabel, MSP Freileitung	Zubau Erzeugung und Verbrauch	01/2023	07/2024	458.180 €	im Bau	nicht auswertbar	nicht auswertbar	MSP Kabel
2004000134688	Hummertsried Ort UST Demontage	Rückbau / Altlastentsorgung	U-Station n. NSP, MSP Kabel, NSP Kabel, MSP Freileitung	kein Zubau(reiner Ersatz)	06/2023	07/2024	119.850 €	im Bau	nicht auswertbar	nicht auswertbar	MSP Freileitung
2004000140961	BARGN Gaulbachweg NSP Verkabelung	Ersatz(-neubau) mit Erhöhung der ÜF	NSP Kabel	Zubau Erzeugung und Verbrauch	09/2024	12/2024	244.337 €	im Bau	nicht auswertbar	nicht auswertbar	NSP Kabel

lfd. Nr.	Maßnahme	Projektkategorie	Betriebsmittel	netztechnische Begründung für den Netzausbau	voraussichtlicher Zeitpunkt des Baubeginns [MM/JJJJ]	voraussichtlicher Zeitpunkt der Inbetriebnahme [MM/JJJJ]	Kosten (geschätzt) in Euro	Projektstatus	Stand Genehmigungsverfahren	Geprüfte Alternativen zum Netzausbau	Vorrangig betroffene Netz- oder Umspannebene
2004000141035	EPPIN-Nelkenweg 13/1 Sonderanschluss,PLA	Ersatz(-neubau) mit Erhöhung der ÜF	NSP Kabel	Zubau Erzeugung und Verbrauch	08/2022	10/2024	74.319 €	im Bau	nicht auswertbar	nicht auswertbar	NSP Kabel
2004000141101	BISIG UST Zollerstr Komplettersatz	Ersatz(-neubau) mit Erhöhung der ÜF	NSP Freileitung, MSP Kabel, NSP Kabel	Zubau Erzeugung und Verbrauch	10/2024	05/2025	352.238 €	konkrete Planung	nicht auswertbar	nicht auswertbar	NSP Kabel
2004000142716	WSNTL Rückbau FL Im Mittelzellche	Rückbau / Altlastentsorgung	MSP Freileitung	kein Zubau(reiner Ersatz)	11/2024	03/2025	22.235 €	konkrete Planung	nicht auswertbar	nicht auswertbar	MSP Freileitung
2004000144355	Erbach Donaustetter Str. 17/1 Kabel-HA	Ersatz(-neubau) mit Erhöhung der ÜF	NSP Freileitung, NSP Kabel	Zubau Erzeugung und Verbrauch	04/2024	06/2024	22.541 €	im Bau	nicht auswertbar	nicht auswertbar	NSP Kabel
2004000145238	MAGHM Amtsgasse EEG Verstärkung	Ersatz(-neubau) ohne Erhöhung der ÜF	NSP Freileitung, NSP Kabel, MSP Kabel	Zubau Erzeugung und Verbrauch	10/2022	07/2024	163.097 €	im Bau	nicht auswertbar	nicht auswertbar	NSP Kabel
2004000147789	SBECH Siebeneich Beutinger Str. MSP SOA	Neubau	MSP Kabel	Zubau Erzeugung und Verbrauch	02/2024	12/2025	184.070 €	konkrete Planung	nicht auswertbar	nicht auswertbar	MSP Kabel
2004000147863	SILMG VKB AG NSP Breitband Filderstadtw	Netzoptimierung und -verstärkung	U-Station n. NSP, MSP Kabel, NSP Kabel	Zubau Erzeugung und Verbrauch	10/2022	11/2024	2.709.400 €	im Bau	nicht auswertbar	nicht auswertbar	NSP Kabel
2004000148501	BEMBH_KLeinbrettheim_MSP_EEG_Verkabelung	Ersatz(-neubau) mit Erhöhung der ÜF	U-Station n. NSP, MSP Kabel, MSP Freileitung	Zubau Erzeugung und Verbrauch	06/2024	11/2024	1.510.466 €	konkrete Planung	nicht auswertbar	nicht auswertbar	MSP Kabel
2004000153331	OBHSN MCD Hoeber-und-Mandelbaumstr. 1_EW	Neubau	MSP Kabel	Zubau Erzeugung und Verbrauch	04/2024	08/2024	45.865 €	im Bau	nicht auswertbar	nicht auswertbar	MSP Kabel
2004000155508	ITTBH_Eichgasse 2-36, Straßen-sanierung	Netzoptimierung und -verstärkung	NSP Kabel, MSP Kabel	kein Zubau(reiner Ersatz)	10/2022	08/2024	245.557 €	im Bau	nicht auswertbar	nicht auswertbar	NSP Kabel
2004000155575	MCKML BBNCM MSP NSP Anbindung Züttlingen	Ersatz(-neubau) ohne Erhöhung der ÜF	NSP Kabel, MSP Kabel	Zubau Erzeugung und Verbrauch	05/2024	09/2024	672.069 €	im Bau	nicht auswertbar	nicht auswertbar	MSP Kabel
2004000156438	ERLIG, ERN, NSP Mühlstr. 11	Ersatz(-neubau) mit Erhöhung der ÜF	NSP Kabel	Zubau Erzeugung und Verbrauch	05/2022	07/2024	17.915 €	im Bau	nicht auswertbar	nicht auswertbar	NSP Kabel
2004000157550	NEUHN Rathausstr. 5 UST	Ersatz(-neubau) ohne Erhöhung der ÜF	U-Station n. NSP, NSP Kabel, MSP Kabel	kein Zubau(reiner Ersatz)	02/2023	07/2024	77.040 €	im Bau	nicht auswertbar	nicht auswertbar	U-Station n. NSP
2004000157628	GERNS Schwarzwaldstr. 20_REWE_NSP	Neubau	NSP Kabel	Zubau Erzeugung und Verbrauch	08/2023	08/2024	23.352 €	im Bau	nicht auswertbar	nicht auswertbar	NSP Kabel
2004000158169	SALAC, ERN, MSP, Brühlstr.	Ersatz(-neubau) ohne Erhöhung der ÜF	MSP Kabel	kein Zubau(reiner Ersatz)	02/2024	07/2024	83.402 €	konkrete Planung	nicht auswertbar	nicht auswertbar	MSP Kabel
2004000158194	SALAC, ERN, MSP, Eythstr. + KaS	Ersatz(-neubau) ohne Erhöhung der ÜF	NSP Kabel, MSP Kabel	Zubau Erzeugung und Verbrauch	08/2024	12/2024	132.421 €	vorgesehene Maßnahme	nicht auswertbar	nicht auswertbar	NSP Kabel
2004000159309	NAGOL,Mindersbach,BB,Netcom	Netzoptimierung und -verstärkung	NSP Kabel	kein Zubau(reiner Ersatz)	09/2023	05/2024	1.887.720 €	im Bau	nicht auswertbar	nicht auswertbar	NSP Kabel
2004000160398	KLSAH ERN MSP NSP Kelterstr.	Ersatz(-neubau) ohne Erhöhung der ÜF	NSP Kabel, MSP Kabel	Zubau Erzeugung und Verbrauch	01/2024	10/2024	265.687 €	im Bau	nicht auswertbar	nicht auswertbar	MSP Kabel
2004000160400	GSHEI, ERN, NSP Mörikestr. 5 bis 12	Ersatz(-neubau) ohne Erhöhung der ÜF	NSP Kabel	kein Zubau(reiner Ersatz)	02/2024	04/2024	119.383 €	im Bau	nicht auswertbar	nicht auswertbar	NSP Kabel

lfd. Nr.	Maßnahme	Projektkategorie	Betriebsmittel	netztechnische Begründung für den Netzausbau	voraussichtlicher Zeitpunkt des Baubeginns [MM/JJJJ]	voraussichtlicher Zeitpunkt der Inbetriebnahme [MM/JJJJ]	Kosten (geschätzt) in Euro	Projektstatus	Stand Genehmigungsverfahren	Geprüfte Alternativen zum Netzausbau	Vorrangig betroffene Netz- oder Umspannebene
2004000160447	LEONB, Elend,20-kV-Anschl. Funkmast 5G,M	Neubau	MSP Kabel	Zubau Erzeugung und Verbrauch	07/2024	11/2024	256.562 €	konkrete Planung	nicht auswertbar	nicht auswertbar	MSP Kabel
2004000160804	WAIBS-Siemensstr.1 - 0,4kV-Sonderanschl	Neubau	NSP Kabel	Zubau Erzeugung und Verbrauch	01/2024	09/2024	49.037 €	konkrete Planung	nicht auswertbar	nicht auswertbar	NSP Kabel
2004000161159	BITTB, VKB, NSP Schopflocher Str_Pestalo	Netzoptimierung und -verstärkung	U-Station n. NSP, MSP Kabel, NSP Kabel	kein Zubau(reiner Ersatz)	03/2023	05/2024	685.112 €	im Bau	nicht auswertbar	nicht auswertbar	NSP Kabel
2004000161875	LEINF ERN MSP AG Schulstr. / Talstr.	Ersatz(-neubau) ohne Erhöhung der ÜF	U-Station n. NSP, MSP Kabel, NSP Kabel	Zubau Erzeugung und Verbrauch	01/2025	11/2025	423.268 €	konkrete Planung	nicht auswertbar	nicht auswertbar	MSP Kabel
2004000164553	BAUTT Sanierung Gerberstr. Mitverlegung	Ersatz(-neubau) ohne Erhöhung der ÜF	NSP Kabel, MSP Kabel	Zubau Erzeugung und Verbrauch	10/2022	07/2024	114.131 €	im Bau	nicht auswertbar	nicht auswertbar	NSP Kabel
2004000165401	RIHEN-Ittlinger Str.2, HRB E75, PLA	Netzoptimierung und -verstärkung	U-Station n. NSP, MSP Kabel	kein Zubau(reiner Ersatz)	03/2024	11/2024	3.403 €	im Bau	nicht auswertbar	nicht auswertbar	U-Station n. NSP
2004000165486	HEUWL Glottertalstr. 1 HA	Netzoptimierung und -verstärkung	NSP Kabel, MSP Kabel	Zubau Erzeugung und Verbrauch	07/2023	06/2024	98.012 €	im Bau	nicht auswertbar	nicht auswertbar	NSP Kabel
2004000166123	SWAIG NBG UST, MSP, NSP Herrengrund I	Neubau	U-Station n. NSP, MSP Kabel, NSP Kabel	Zubau Erzeugung und Verbrauch	03/2023	04/2024	217.421 €	Abgeschlossen	nicht auswertbar	nicht auswertbar	U-Station n. NSP
2004000166147	UWIHN Wittigostr. 5 - 10	Netzoptimierung und -verstärkung	NSP Freileitung, NSP Kabel	kein Zubau(reiner Ersatz)	05/2023	08/2024	103.505 €	im Bau	nicht auswertbar	nicht auswertbar	NSP Kabel
2004000168038	WAESH, UML, UST, EDEKA Talstr. 2	Ersatz(-neubau) ohne Erhöhung der ÜF	U-Station n. NSP, NSP Kabel, MSP Kabel	Zubau Erzeugung und Verbrauch	09/2023	05/2024	204.629 €	im Bau	nicht auswertbar	nicht auswertbar	U-Station n. NSP
2004000169621	SIPPL Morgengasse Erschließung	Neubau	U-Station n. NSP, NSP Kabel, MSP Kabel	Zubau Erzeugung und Verbrauch	06/2022	11/2024	89.162 €	im Bau	nicht auswertbar	nicht auswertbar	NSP Kabel
2004000169821	SPAIC Karpfenstr. 2 - 12 Verkabelung	Ersatz(-neubau) mit Erhöhung der ÜF	U-Station n. NSP, NSP Kabel	Zubau Erzeugung und Verbrauch	06/2022	07/2024	95.786 €	im Bau	nicht auswertbar	nicht auswertbar	NSP Kabel
2004000171943	AMAHO, BG-009-Bilger-Grid4BW	Netzoptimierung und -verstärkung	U-Station n. NSP, NSP Freileitung, MSP Kabel, NSP Kabel, MSP Freileitung	kein Zubau(reiner Ersatz)	05/2023	03/2024	589.368 €	im Bau	nicht auswertbar	nicht auswertbar	MSP Kabel
2004000171944	KIMRA,BG-023-Ursulers-Ort,Grid4BW	Netzoptimierung und -verstärkung	U-Station n. NSP, NSP Freileitung, MSP Kabel, NSP Kabel, MSP Freileitung	kein Zubau(reiner Ersatz)	04/2025	10/2025	304.328 €	konkrete Planung	nicht auswertbar	nicht auswertbar	U-Station n. NSP
2004000172083	STOCK Stegwiesen 20kV-K verl. UWObendorf	Netzoptimierung und -verstärkung	NSP Kabel, MSP Kabel, MSP Freileitung	kein Zubau(reiner Ersatz)	12/2023	08/2024	409.292 €	im Bau	nicht auswertbar	nicht auswertbar	MSP Kabel
2004000172371	UGLOT Friedhofweg 2	Neubau	NSP Kabel	Zubau Erzeugung und Verbrauch	07/2025	10/2025	11.368 €	vorgesehene Maßnahme	nicht auswertbar	nicht auswertbar	NSP Kabel
2004000172481	GLASW Glashütte Erneuerung BG-UST	Ersatz(-neubau) ohne Erhöhung der ÜF	U-Station n. NSP	kein Zubau(reiner Ersatz)	03/2025	06/2025		konkrete Planung	nicht auswertbar	nicht auswertbar	
2004000172639	SLSSG Neue Str. Kirchenweg Verkablung	Netzoptimierung und -verstärkung	NSP Kabel	kein Zubau(reiner Ersatz)	05/2024	07/2024	75.481 €	im Bau	nicht auswertbar	nicht auswertbar	NSP Kabel
2004000173256	MUENH,SOA,MSP,Schöckinger Str.70	Neubau	NSP Kabel, MSP Kabel	Zubau Erzeugung und Verbrauch	06/2024	08/2024	14.724 €	vorgesehene Maßnahme	nicht auswertbar	nicht auswertbar	MSP Kabel

lfd. Nr.	Maßnahme	Projektkategorie	Betriebsmittel	netztechnische Begründung für den Netzausbau	voraussichtlicher Zeitpunkt des Baubeginns [MM/JJJJ]	voraussichtlicher Zeitpunkt der Inbetriebnahme [MM/JJJJ]	Kosten (geschätzt) in Euro	Projektstatus	Stand Genehmigungs- verfahren	Geprüfte Alternativen zum Netzausbau	Vorrangig betroffene Netz- oder Umspannebene
2004000173725	Enkenhofen Nord, EEG	Ersatz(-neubau) mit Erhöhung der ÜF	NSP Freileitung, MSP Kabel, NSP Kabel	Zubau Erzeugung und Verbrauch	02/2023	03/2025	91.111 €	im Bau	nicht auswertbar	nicht auswertbar	NSP Kabel
2004000175039	MHRST Lagerstr. NS Stammkabel verlängern	Netzoptimierung und -verstärkung	NSP Freileitung, NSP Kabel	Zubau Erzeugung und Verbrauch	07/2022	12/2024	107.366 €	im Bau	nicht auswertbar	nicht auswertbar	NSP Kabel
2004000176833	HORBH_Horrenbach_MSP Freileitungsverkab.	Netzoptimierung und -verstärkung	MSP Kabel, MSP Freileitung	kein Zubau(reiner Ersatz)	06/2024	02/2025	170.651 €	konkrete Planung	nicht auswertbar	nicht auswertbar	MSP Kabel
2004000177799	NISTE_Niederstetten_Verkabelung Birkenst	Netzoptimierung und -verstärkung	MSP Kabel, MSP Freileitung	kein Zubau(reiner Ersatz)	03/2023	03/2024	204.564 €	im Bau	nicht auswertbar	nicht auswertbar	MSP Kabel
2004000181586	SWNDF Genningerhof Anschluss Aggregat	Ersatz(-neubau) ohne Erhöhung der ÜF	NSP Kabel	kein Zubau(reiner Ersatz)	09/2024	11/2024	13.432 €	im Bau	nicht auswertbar	nicht auswertbar	NSP Kabel
2004000184386	TRFLD_PRNST_OBSTT_BLOCH_B312 Querungen	Netzoptimierung und -verstärkung	NSP Kabel, MSP Kabel	Zubau Erzeugung und Verbrauch	08/2022	08/2024	36.327 €	im Bau	nicht auswertbar	nicht auswertbar	MSP Kabel
2004000186023	DURCH Großwiesenstr. Erschl. Gewerbegeb.	Netzoptimierung und -verstärkung	U-Station n. NSP, NSP Kabel, MSP Kabel, MSP Freileitung	Zubau Erzeugung und Verbrauch	08/2022	11/2024	567.003 €	im Bau	nicht auswertbar	nicht auswertbar	MSP Kabel
2004000187426	BOEDH Verk. Eicholz. Str, Zum Gründle	Netzoptimierung und -verstärkung	NSP Kabel, MSP Kabel, MSP Freileitung	kein Zubau(reiner Ersatz)	05/2023	08/2024	236.824 €	Abgeschlossen	nicht auswertbar	nicht auswertbar	NSP Kabel
2004000187452	OFTED Ursulastr. UST-Ort Komplett- ersatz	Ersatz(-neubau) ohne Erhöhung der ÜF	U-Station n. NSP, NSP Freilei- tung, NSP Kabel, MSP Kabel	kein Zubau(reiner Ersatz)	07/2023	06/2024	283.017 €	im Bau	nicht auswertbar	nicht auswertbar	NSP Kabel
2004000187600	SIMMF, VKB, NSP Altensteiger Str. 32-42	Netzoptimierung und -verstärkung	NSP Kabel	kein Zubau(reiner Ersatz)	01/2024	06/2024	28.875 €	im Bau	nicht auswertbar	nicht auswertbar	NSP Kabel
2004000187752	BESIG, ERN, NSP Hartweg 27	Ersatz(-neubau) ohne Erhöhung der ÜF	NSP Freileitung, NSP Kabel	kein Zubau(reiner Ersatz)	06/2022	11/2024	21.801 €	Abgeschlossen	nicht auswertbar	nicht auswertbar	NSP Kabel
2004000188060	GONHM Verkabelung und neue ON-Station	Netzoptimierung und -verstärkung	U-Station n. NSP, MSP Kabel, NSP Kabel, MSP Freileitung	Zubau Erzeugung und Verbrauch	03/2025	08/2025	258.811 €	konkrete Planung	nicht auswertbar	nicht auswertbar	MSP Kabel
2004000188061	EGESH Anschl. Funkturm	Neubau	NSP Kabel	Zubau Erzeugung und Verbrauch	07/2024	11/2024	239.549 €	konkrete Planung	nicht auswertbar	nicht auswertbar	NSP Kabel
2004000188105	ITTDF Wirrensegel B33 Querungs- hilfe Rohr	Netzoptimierung und -verstärkung	MSP Kabel, NSP Kabel	Zubau Erzeugung und Verbrauch	06/2024	10/2024	15.168 €	im Bau	nicht auswertbar	nicht auswertbar	MSP Kabel
2004000188498	ROSNA: Mobilfunkmast Burgstr. 9999/X	Ersatz(-neubau) mit Erhöhung der ÜF	NSP Kabel	Zubau Erzeugung und Verbrauch	09/2024	11/2024	61.182 €	im Bau	nicht auswertbar	nicht auswertbar	NSP Kabel
2004000188665	ENZWH ERN MSP NSP Steinestr.2- 21,Karl-Bl	Ersatz(-neubau) mit Erhöhung der ÜF	MSP Kabel, NSP Kabel	Zubau Erzeugung und Verbrauch	07/2024	11/2024		konkrete Planung	nicht auswertbar	nicht auswertbar	
2004000189508	Dentingen Dorfstr. EEG NS Verstärkung	Ersatz(-neubau) mit Erhöhung der ÜF	NSP Kabel	Zubau Erzeugung und Verbrauch	01/2023	04/2024	80.560 €	Abgeschlossen	nicht auswertbar	nicht auswertbar	NSP Kabel
2004000189574	BUCHB, Breitband Mulfingen	Ersatz(-neubau) ohne Erhöhung der ÜF	NSP Kabel, MSP Kabel	Zubau Erzeugung und Verbrauch	08/2022	03/2024	1.488.193 €	im Bau	nicht auswertbar	nicht auswertbar	NSP Kabel
2004000189983	KIRHT, NEU, NSP Holbeinweg 19 - 20	Ersatz(-neubau) ohne Erhöhung der ÜF	NSP Kabel	Zubau Erzeugung und Verbrauch	07/2024	12/2024	178.865 €	im Bau	nicht auswertbar	nicht auswertbar	NSP Kabel

lfd. Nr.	Maßnahme	Projektkategorie	Betriebsmittel	netztechnische Begründung für den Netzausbau	voraussichtlicher Zeitpunkt des Baubeginns [MM/JJJJ]	voraussichtlicher Zeitpunkt der Inbetriebnahme [MM/JJJJ]	Kosten (geschätzt) in Euro	Projektstatus	Stand Genehmigungsverfahren	Geprüfte Alternativen zum Netzausbau	Vorrangig betroffene Netz- oder Umspannebene
2004000190176	DEERM, SOA, NSP Kreuzgasse 33	Neubau	NSP Kabel	Zubau Erzeugung und Verbrauch	10/2023	09/2024	39.644 €	im Bau	nicht auswertbar	nicht auswertbar	NSP Kabel
2004000190555	Hüttenreute Milpishaus Sendemast	Neubau	NSP Kabel	Zubau Erzeugung und Verbrauch	03/2024	11/2024	62.408 €	im Bau	nicht auswertbar	nicht auswertbar	NSP Kabel
2004000191419	BODFB, DEM, NSP Ergenzinger Str.	Rückbau / Altlastentsorgung	NSP Freileitung	kein Zubau(reiner Ersatz)	05/2022	07/2024	37.466 €	im Bau	nicht auswertbar	nicht auswertbar	NSP Freileitung
2004000191745	RGDIN Rathaus 20-kV-Kabelausw.	Ersatz(-neubau) mit Erhöhung der ÜF	U-Station n. NSP, MSP Kabel, NSP Kabel	Zubau Erzeugung und Verbrauch	08/2023	05/2024	214.668 €	im Bau	nicht auswertbar	nicht auswertbar	NSP Kabel
2004000191922	KPPHN UST. Kupferberg Trafo tauschen	Ersatz(-neubau) ohne Erhöhung der ÜF	U-Station n. NSP	kein Zubau(reiner Ersatz)	01/2023	07/2024	13.515 €	im Bau	nicht auswertbar	nicht auswertbar	U-Station n. NSP
2004000191948	WARTH KabTausch NAKLEY Pano-ramaweg	Netzoptimierung und -verstärkung	MSP Kabel, NSP Kabel	Zubau Erzeugung und Verbrauch	07/2022	06/2024	136.189 €	im Bau	nicht auswertbar	nicht auswertbar	MSP Kabel
2004000192597	FUERN, VKB, MSPF UST Betten-bergstr. - UW	Netzoptimierung und -verstärkung	MSP Kabel, NSP Kabel, MSP Freileitung	kein Zubau(reiner Ersatz)	03/2024	12/2025	2.584.377 €	konkrete Planung	nicht auswertbar	nicht auswertbar	MSP Kabel
2004000192599	MAGST, Mörikestr./Hölderlinstr., 1-kV, N	Ersatz(-neubau) mit Erhöhung der ÜF	NSP Kabel	Zubau Erzeugung und Verbrauch	06/2022	09/2025	24.013 €	im Bau	nicht auswertbar	nicht auswertbar	NSP Kabel
2004000193018	FLINS-Hohebergweg 999 Funk-turm, PLA	Neubau	NSP Kabel	Zubau Erzeugung und Verbrauch	01/2024	12/2025	234.632 €	im Bau	nicht auswertbar	nicht auswertbar	NSP Kabel
2004000193149	STETF, VKB,NSP,VG Weidacher Steige 1-31	Ersatz(-neubau) ohne Erhöhung der ÜF	NSP Kabel	kein Zubau(reiner Ersatz)	08/2024	06/2025	400.286 €	im Bau	nicht auswertbar	nicht auswertbar	NSP Kabel
2004000193206	RUTHM Heuweg F/K+Telekom	Netzoptimierung und -verstärkung	U-Station n. NSP, MSP Kabel, NSP Kabel	Zubau Erzeugung und Verbrauch	03/2023	06/2024	1.944.805 €	im Bau	nicht auswertbar	nicht auswertbar	NSP Kabel
2004000193756	DUEHR BG Bründel	Neubau	U-Station n. NSP, NSP Kabel, MSP Kabel	Zubau Erzeugung und Verbrauch	11/2023	06/2024	206.725 €	im Bau	nicht auswertbar	nicht auswertbar	MSP Kabel
2004000193858	SCHAN, VKB, NSP, Gartenstr. West	Netzoptimierung und -verstärkung	NSP Freileitung, NSP Kabel	kein Zubau(reiner Ersatz)	11/2023	04/2024	19.671 €	im Bau	nicht auswertbar	nicht auswertbar	NSP Kabel
2004000195350	MSKZM Alte Reute 78	Neubau	NSP Kabel	Zubau Erzeugung und Verbrauch	05/2024	07/2024	6.769 €	konkrete Planung	nicht auswertbar	nicht auswertbar	NSP Kabel
2004000195386	NEUNK Zeilweg	Ersatz(-neubau) mit Erhöhung der ÜF	NSP Kabel, MSP Kabel	Zubau Erzeugung und Verbrauch	03/2024	12/2025	227.261 €	im Bau	nicht auswertbar	nicht auswertbar	NSP Kabel
2004000195464	NEURI Hanfstr_ NSP-Verkabelung wg. EEG	Ersatz(-neubau) mit Erhöhung der ÜF	NSP Freileitung, NSP Kabel	Zubau Erzeugung und Verbrauch	11/2022	07/2024	76.595 €	im Bau	nicht auswertbar	nicht auswertbar	NSP Kabel
2004000195509	AFFCH Johanniterstr_ KVS 029	Ersatz(-neubau) ohne Erhöhung der ÜF	NSP Kabel	kein Zubau(reiner Ersatz)	11/2022	01/2024	26.220 €	im Bau	nicht auswertbar	nicht auswertbar	NSP Kabel
2004000195740	Gächingen Steingebronner Weg 2		NSP Kabel	Zubau Erzeugung und Verbrauch	08/2023	02/2024		Abgeschlossen	nicht auswertbar	nicht auswertbar	
2004000196501	KIRHT, VKB, NSP Ludwig-Finckh-Str. 12 -	Ersatz(-neubau) ohne Erhöhung der ÜF	NSP Kabel	kein Zubau(reiner Ersatz)	07/2024	10/2024	165.474 €	konkrete Planung	nicht auswertbar	nicht auswertbar	NSP Kabel

lfd. Nr.	Maßnahme	Projektkategorie	Betriebsmittel	netztechnische Begründung für den Netzausbau	voraussichtlicher Zeitpunkt des Baubeginns [MM/JJJJ]	voraussichtlicher Zeitpunkt der Inbetriebnahme [MM/JJJJ]	Kosten (geschätzt) in Euro	Projektstatus	Stand Genehmigungsverfahren	Geprüfte Alternativen zum Netzausbau	Vorrangig betroffene Netz- oder Umspannebene
2004000197246	MAKDF Kreuzgasse UST Robert-Schumann-Str	Ersatz(-neubau) mit Erhöhung der ÜF	U-Station n. NSP, NSP Kabel, MSP Kabel	Zubau Erzeugung und Verbrauch	09/2023	06/2024	63.387 €	Abgeschlossen	nicht auswertbar	nicht auswertbar	U-Station n. NSP
2004000197348	SANDH Autobahntankstelle Ost EMob Verstä	Ersatz(-neubau) mit Erhöhung der ÜF	MSP Kabel	Zubau Erzeugung und Verbrauch	03/2025	11/2025	163.834 €	vorgesehene Maßnahme	nicht auswertbar	nicht auswertbar	MSP Kabel
2004000198360	DORNH, VKB, MSPF UW BETHA-DORNH UST Horb	Netzoptimierung und -verstärkung	NSP Kabel, MSP Kabel	kein Zubau(reiner Ersatz)	04/2023	07/2024	617.240 €	im Bau	nicht auswertbar	nicht auswertbar	MSP Kabel
2004000200367	FLDHN Hettinger Weg_UST-001_ Ertüchtigung	Ersatz(-neubau) ohne Erhöhung der ÜF	U-Station n. NSP	kein Zubau(reiner Ersatz)	11/2022	12/2025	23.796 €	im Bau	nicht auswertbar	nicht auswertbar	U-Station n. NSP
2004000201006	HERBO Hauptstr. Frlt / Dachständerabbau	Rückbau / Altlastentsorgung	NSP Freileitung	kein Zubau(reiner Ersatz)	09/2023	12/2025	50.264 €	im Bau	nicht auswertbar	nicht auswertbar	NSP Freileitung
2004000201980	Dettingen Erschl. NBG Kreuzberg I	Neubau	U-Station n. NSP, NSP Freileitung, NSP Kabel, MSP Kabel	Zubau Erzeugung und Verbrauch	09/2024	03/2025	399.130 €	konkrete Planung	nicht auswertbar	nicht auswertbar	MSP Kabel
2004000202361	NEUHD AbwHebework-Teichwiesering_ZN Neu	Ersatz(-neubau) ohne Erhöhung der ÜF	U-Station n. NSP, NSP Kabel, MSP Kabel, MSP Freileitung	kein Zubau(reiner Ersatz)	09/2024	12/2026	1.366.548 €	konkrete Planung	nicht auswertbar	nicht auswertbar	MSP Kabel
2004000202465	Waldburg Breitband mitverl. Abschn. Nord	Netzoptimierung und -verstärkung	U-Station n. NSP, NSP Freileitung, MSP Kabel, NSP Kabel	Zubau Erzeugung und Verbrauch	01/2023	05/2024	2.464.487 €	im Bau	nicht auswertbar	nicht auswertbar	NSP Kabel
2004000203533	NEKTF, VKB, NSP Professor-Drück-Str. / M	Netzoptimierung und -verstärkung	NSP Kabel	kein Zubau(reiner Ersatz)	02/2024	06/2024	875.455 €	konkrete Planung	nicht auswertbar	nicht auswertbar	NSP Kabel
2004000203796	RNGSH Herbolzheimer Str. 9 Hotel	Ersatz(-neubau) mit Erhöhung der ÜF	U-Station n. NSP, MSP Kabel, NSP Kabel	Zubau Erzeugung und Verbrauch	11/2022	10/2024	86.214 €	im Bau	nicht auswertbar	nicht auswertbar	U-Station n. NSP
2004000203832	HEINS Ellenstr.	Neubau	MSP Kabel	Zubau Erzeugung und Verbrauch	10/2022	07/2024	40.469 €	im Bau	nicht auswertbar	nicht auswertbar	MSP Kabel
2004000204093	FRHAL Jagstfeld Salinenstr. 4 MSP SOA	Ersatz(-neubau) ohne Erhöhung der ÜF	U-Station n. NSP, MSP Kabel, NSP Kabel	Zubau Erzeugung und Verbrauch	02/2023	05/2024	403.604 €	im Bau	nicht auswertbar	nicht auswertbar	MSP Kabel
2004000204381	BOENN, ERN, NSP Freudentaler Straße 8	Netzoptimierung und -verstärkung	NSP Freileitung, NSP Kabel	kein Zubau(reiner Ersatz)	07/2024	09/2024	139.289 €	im Bau	nicht auswertbar	nicht auswertbar	NSP Kabel
2004000204427	WSDST, ERN, NSP Sägeweg 10 bis SW	Ersatz(-neubau) mit Erhöhung der ÜF	NSP Freileitung, NSP Kabel, MSP Kabel	Zubau Erzeugung und Verbrauch	11/2022	04/2024	384.732 €	im Bau	nicht auswertbar	nicht auswertbar	NSP Kabel
2004000204999	Abbau Freiltg. 20kV Klärwerk bis Riedl.	Rückbau / Altlastentsorgung	U-Station n. NSP, MSP Freileitung	kein Zubau(reiner Ersatz)	08/2024	03/2025	67.619 €	konkrete Planung	nicht auswertbar	nicht auswertbar	MSP Freileitung
2004000205142	BOEFF NEU MSP NSP Riedstr.	Ersatz(-neubau) ohne Erhöhung der ÜF	U-Station n. NSP, MSP Kabel, NSP Kabel	Zubau Erzeugung und Verbrauch	09/2024	12/2024	135.267 €	konkrete Planung	nicht auswertbar	nicht auswertbar	MSP Kabel
2004000205342	HEPSI, VKB, NSP Hauptstr. 40 - 69	Netzoptimierung und -verstärkung	NSP Kabel, MSP Kabel	kein Zubau(reiner Ersatz)	10/2022	12/2025	288.734 €	im Bau	nicht auswertbar	nicht auswertbar	NSP Kabel
2004000205384	DOBEL NBG Obere Bergstr.	Ersatz(-neubau) mit Erhöhung der ÜF	NSP Kabel	Zubau Erzeugung und Verbrauch	06/2024	12/2025	16.684 €	im Bau	nicht auswertbar	nicht auswertbar	NSP Kabel
2004000206294	Bad Waldsee Kolpingstr. NSP-Verkabelung	Netzoptimierung und -verstärkung	NSP Freileitung, NSP Kabel	kein Zubau(reiner Ersatz)	11/2022	09/2024	93.569 €	im Bau	nicht auswertbar	nicht auswertbar	NSP Kabel

lfd. Nr.	Maßnahme	Projektkategorie	Betriebsmittel	netztechnische Begründung für den Netzausbau	voraussichtlicher Zeitpunkt des Baubeginns [MM/JJJJ]	voraussichtlicher Zeitpunkt der Inbetriebnahme [MM/JJJJ]	Kosten (geschätzt) in Euro	Projektstatus	Stand Genehmigungsverfahren	Geprüfte Alternativen zum Netzausbau	Vorrangig betroffene Netz- oder Umspannebene
2004000206441	ZAINL Uracher Str. neue UST	Ersatz(-neubau) mit Erhöhung der ÜF	U-Station n. NSP, NSP Freileitung, NSP Kabel, MSP Kabel	Zubau Erzeugung und Verbrauch	02/2023	07/2025	275.185 €	im Bau	nicht auswertbar	nicht auswertbar	NSP Kabel
2004000206723	EISGN Haldenstr. 8	Ersatz(-neubau) mit Erhöhung der ÜF	NSP Kabel	Zubau Erzeugung und Verbrauch	11/2022	07/2024	40.572 €	im Bau	nicht auswertbar	nicht auswertbar	NSP Kabel
2004000207402	KOENG, ERN, MSP Schillerstr. 13 - 25	Netzoptimierung und -verstärkung	NSP Kabel, MSP Kabel	kein Zubau(reiner Ersatz)	06/2023	08/2024	353.649 €	im Bau	nicht auswertbar	nicht auswertbar	NSP Kabel
2004000209297	BURLD BG-002 kompl. Ern. UST Küche	Netzoptimierung und -verstärkung	U-Station n. NSP, NSP Freileitung, MSP Kabel, NSP Kabel, MSP Freileitung	kein Zubau(reiner Ersatz)	06/2023	12/2024	149.148 €	im Bau	nicht auswertbar	nicht auswertbar	U-Station n. NSP
2004000209303	REQUH HA Reckholderstr. 260/1/ X	Ersatz(-neubau) mit Erhöhung der ÜF	MSP Kabel, NSP Kabel	Zubau Erzeugung und Verbrauch	07/2024	08/2024	36.363 €	im Bau	nicht auswertbar	nicht auswertbar	NSP Kabel
2004000209478	OBPRT Waldkircher Str. 24 - 40	Rückbau / Altlastentsorgung	NSP Freileitung	kein Zubau(reiner Ersatz)	10/2024	03/2025	112.920 €	konkrete Planung	nicht auswertbar	nicht auswertbar	
2004000209716	Allmannsweiler NBG Sandgrubäcker	Neubau	U-Station n. NSP, MSP Kabel, NSP Kabel	Zubau Erzeugung und Verbrauch	05/2024	11/2024	690.591 €	konkrete Planung	nicht auswertbar	nicht auswertbar	NSP Kabel
2004000210039	SULZW Braunjörgen 9999		NSP Kabel	Zubau Erzeugung und Verbrauch	06/2022	05/2024		im Bau	nicht auswertbar	nicht auswertbar	
2004000211521	LEUTK, kund. UST Kläranlage	Neubau	MSP Kabel	Zubau Erzeugung und Verbrauch	06/2023	01/2024	5.474 €	im Bau	nicht auswertbar	nicht auswertbar	MSP Kabel
2004000212397	LADBG Verk. Kirchfeldweg - Bornmann_Neubo		U-Station n. NSP, NSP Kabel, MSP Kabel	Zubau Erzeugung und Verbrauch	09/2024	06/2025	11.508 €	konkrete Planung	nicht auswertbar	nicht auswertbar	
2004000212641	Dettingen EEG Kirchd.Str. 110 MS-Verk.	Ersatz(-neubau) mit Erhöhung der ÜF	MSP Kabel, MSP Freileitung	Zubau Erzeugung und Verbrauch	04/2023	12/2024	691.875 €	im Bau	nicht auswertbar	nicht auswertbar	MSP Kabel
2004000212831	OBST_BMT_2398-0016		MSP Freileitung	kein Zubau(reiner Ersatz)	06/2022	08/2024		Abgeschlossen	nicht auswertbar	nicht auswertbar	
2004000212980	BEIHI, NEU, NSP, Höpfigheimer Str.	Ersatz(-neubau) mit Erhöhung der ÜF	NSP Kabel	Zubau Erzeugung und Verbrauch	01/2025	11/2025	25.407 €	im Bau	nicht auswertbar	nicht auswertbar	NSP Kabel
2004000213248	WYHLK Hohenstein 1284x HA	Neubau	NSP Kabel	Zubau Erzeugung und Verbrauch	05/2024	06/2024	21.810 €	im Bau	nicht auswertbar	nicht auswertbar	NSP Kabel
2004000214100	SANDH Friedrich-Ebert-Str.29 Umlegung_NA	Netzoptimierung und -verstärkung	NSP Kabel, MSP Kabel	Zubau Erzeugung und Verbrauch	09/2022	07/2024	28.484 €	im Bau	nicht auswertbar	nicht auswertbar	MSP Kabel
2004000214146	Bad Schussenried, Torfwerk 28/1 - 38	Netzoptimierung und -verstärkung	NSP Kabel, MSP Kabel	kein Zubau(reiner Ersatz)	07/2022	07/2024	196.758 €	im Bau	nicht auswertbar	nicht auswertbar	NSP Kabel
2004000215928	KIRHT, ERN, UST Klosterstr.	Ersatz(-neubau) ohne Erhöhung der ÜF	U-Station n. NSP, NSP Kabel, MSP Kabel	Zubau Erzeugung und Verbrauch	03/2023	03/2024	93.770 €	Abgeschlossen	nicht auswertbar	nicht auswertbar	U-Station n. NSP
2004000216078	MAGST, Dienstleistung Telekom, F/K+MSP	Netzoptimierung und -verstärkung	NSP Kabel, MSP Kabel	kein Zubau(reiner Ersatz)	05/2023	12/2024	3.195.216 €	im Bau	nicht auswertbar	nicht auswertbar	NSP Kabel
2004000216563	UBSTD Funkmast NSP-Anschluss	Neubau	MSP Kabel, NSP Kabel	Zubau Erzeugung und Verbrauch	10/2024	03/2025	80.892 €	konkrete Planung	nicht auswertbar	nicht auswertbar	NSP Kabel

lfd. Nr.	Maßnahme	Projektkategorie	Betriebsmittel	netztechnische Begründung für den Netzausbau	voraussichtlicher Zeitpunkt des Baubeginns [MM/JJJJ]	voraussichtlicher Zeitpunkt der Inbetriebnahme [MM/JJJJ]	Kosten (geschätzt) in Euro	Projektstatus	Stand Genehmigungsverfahren	Geprüfte Alternativen zum Netzausbau	Vorrangig betroffene Netz- oder Umspannebene
2004000216696	OWING NetCom Vergleich	Ersatz(-neubau) ohne Erhöhung der ÜF	MSP Kabel, NSP Kabel	kein Zubau(reiner Ersatz)	10/2022	03/2024	714.586 €	im Bau	nicht auswertbar	nicht auswertbar	NSP Kabel
2004000216876	MALSC Sezanner Str. 39 LIDL	Ersatz(-neubau) mit Erhöhung der ÜF	NSP Kabel	Zubau Erzeugung und Verbrauch	10/2025	12/2026	56.842 €	konkrete Planung	nicht auswertbar	nicht auswertbar	NSP Kabel
2004000216953	MALSC Sezanner Str. 39 LADE	Neubau	NSP Kabel	Zubau Erzeugung und Verbrauch	10/2025	12/2026	44.288 €	konkrete Planung	nicht auswertbar	nicht auswertbar	NSP Kabel
2004000217382	NSULM Spitalstr. 6 - 12 SOA	Ersatz(-neubau) mit Erhöhung der ÜF	U-Station n. NSP, MSP Kabel, NSP Kabel	Zubau Erzeugung und Verbrauch	01/2023	06/2024	254.571 €	im Bau	nicht auswertbar	nicht auswertbar	U-Station n. NSP
2004000218350	BONLD, ERN, MSP Oberdorfstr. 32-48	Ersatz(-neubau) ohne Erhöhung der ÜF	NSP Kabel, MSP Kabel	kein Zubau(reiner Ersatz)	11/2022	12/2025	240.986 €	im Bau	nicht auswertbar	nicht auswertbar	NSP Kabel
2004000218835	BLNDF Steinhauerstr.1874/X Mobil-funkmast	Neubau	NSP Kabel	Zubau Erzeugung und Verbrauch	10/2024	02/2025	109.276 €	konkrete Planung	nicht auswertbar	nicht auswertbar	NSP Kabel
2004000219033	GRUHD_Banzenweiler_Mitverlegung mit LWL	Netzoptimierung und -verstärkung	MSP Kabel, NSP Kabel	kein Zubau(reiner Ersatz)	06/2023	01/2024	398.448 €	im Bau	nicht auswertbar	nicht auswertbar	NSP Kabel
2004000219332	HOPFA DEM NSP Brachfeld	Rückbau / Altlastentsorgung	NSP Freileitung	kein Zubau(reiner Ersatz)	07/2022	03/2024	17.151 €	im Bau	nicht auswertbar	nicht auswertbar	NSP Freileitung
2004000219664	DIETS Vorbereitung für SW Dieten-hausen-E	Ersatz(-neubau) ohne Erhöhung der ÜF	U-Station n. NSP, MSP Kabel, NSP Kabel, MSP Freileitung	kein Zubau(reiner Ersatz)	01/2023	06/2024	244.944 €	im Bau	nicht auswertbar	nicht auswertbar	MSP Freileitung
2004000219973	LEIDR NA Buchbergstr. 4897/HSI Mobilfunk	Neubau	NSP Kabel	Zubau Erzeugung und Verbrauch	07/2024	07/2024	19.010 €	konkrete Planung	nicht auswertbar	nicht auswertbar	NSP Kabel
2004000220473	BOEBL Umliegung Flugfeldallee	Netzoptimierung und -verstärkung	MSP Kabel, NSP Kabel	Zubau Erzeugung und Verbrauch	09/2023	05/2024	108.251 €	im Bau	nicht auswertbar	nicht auswertbar	MSP Kabel
2004000220501	Ölkofen MSP-Kabeltausch wegen EEG	Ersatz(-neubau) mit Erhöhung der ÜF	NSP Freileitung, MSP Kabel, NSP Kabel	Zubau Erzeugung und Verbrauch	09/2023	06/2025	374.741 €	im Bau	nicht auswertbar	nicht auswertbar	NSP Kabel
2004000220526	ERLBH Heilbronner Weg PV Kleesattel	Ersatz(-neubau) mit Erhöhung der ÜF	MSP Kabel	Zubau Erzeugung und Verbrauch	10/2022	06/2024	15.104 €	im Bau	nicht auswertbar	nicht auswertbar	MSP Kabel
2004000220611	KIRBG_Weckelweiler_Heimstr._Vor-streckung	Netzoptimierung und -verstärkung	NSP Kabel, MSP Kabel	kein Zubau(reiner Ersatz)	08/2022	12/2025	17.479 €	im Bau	nicht auswertbar	nicht auswertbar	MSP Kabel
2004000221081	ISNYX, Haggweg	Netzoptimierung und -verstärkung	NSP Freileitung, NSP Kabel	kein Zubau(reiner Ersatz)	02/2023	03/2025	61.724 €	im Bau	nicht auswertbar	nicht auswertbar	NSP Kabel
2004000221191	RUSSH H-Heine-Str.-UW Mühl-feld_Verk EEG	Ersatz(-neubau) mit Erhöhung der ÜF	U-Station n. NSP, MSP Kabel, NSP Kabel, MSP Freileitung	Zubau Erzeugung und Verbrauch	07/2024	12/2024	2.289.085 €	im Bau	nicht auswertbar	nicht auswertbar	MSP Kabel
2004000221248	Isny Leutkircherstr. 38	Neubau	NSP Kabel	Zubau Erzeugung und Verbrauch	09/2024	12/2024	23.934 €	konkrete Planung	nicht auswertbar	nicht auswertbar	NSP Kabel
2004000221478	LWGHN Radolfzeller/Bahnhof Str. ON Verk.	Ersatz(-neubau) ohne Erhöhung der ÜF	NSP Freileitung, NSP Kabel	kein Zubau(reiner Ersatz)	09/2022	06/2024	100.105 €	im Bau	nicht auswertbar	nicht auswertbar	NSP Kabel
2004000222897	OBESL, ERN, MSP Fritz-Müller-Str. 2 - 42	Ersatz(-neubau) ohne Erhöhung der ÜF	MSP Kabel, NSP Kabel	Zubau Erzeugung und Verbrauch	09/2024	11/2024	4.234 €	vorgesehene Maßnahme	nicht auswertbar	nicht auswertbar	MSP Kabel

lfd. Nr.	Maßnahme	Projektkategorie	Betriebsmittel	netztechnische Begründung für den Netzausbau	voraussichtlicher Zeitpunkt des Baubeginns [MM/JJJJ]	voraussichtlicher Zeitpunkt der Inbetriebnahme [MM/JJJJ]	Kosten (geschätzt) in Euro	Projektstatus	Stand Genehmigungsverfahren	Geprüfte Alternativen zum Netzausbau	Vorrangig betroffene Netz- oder Umspannebene
2004000223367	OBRIG Neckarstr. 28 - Sonderan. Fa Stern	Neubau	NSP Kabel	Zubau Erzeugung und Verbrauch	07/2023	07/2024	2.657 €	im Bau	nicht auswertbar	nicht auswertbar	NSP Kabel
2004000223471	SRSHM Strahlenberger Str. 1 BG, FFU TBNK	Ersatz(-neubau) ohne Erhöhung der ÜF	U-Station n. NSP, NSP Kabel, MSP Kabel	Zubau Erzeugung und Verbrauch	02/2023	07/2025	402.089 €	im Bau	nicht auswertbar	nicht auswertbar	NSP Kabel
2004000224141	OETLI, VKB, NSP Lindorf Ötlinger Str. 13	Ersatz(-neubau) ohne Erhöhung der ÜF	NSP Kabel	kein Zubau(reiner Ersatz)	01/2023	03/2024	254.432 €	im Bau	nicht auswertbar	nicht auswertbar	NSP Kabel
2004000224387	HRBTG: MSP-Kabeltausch wegen EEG	Ersatz(-neubau) mit Erhöhung der ÜF	MSP Kabel	Zubau Erzeugung und Verbrauch	10/2023	05/2024	493.393 €	im Bau	nicht auswertbar	nicht auswertbar	MSP Kabel
2004000224511	SIMMF, ERN, MSPK UST Schule - UST Sonnen	Ersatz(-neubau) ohne Erhöhung der ÜF	MSP Kabel	kein Zubau(reiner Ersatz)	01/2024	05/2024	127.404 €	im Bau	nicht auswertbar	nicht auswertbar	MSP Kabel
2004000224883	REILI Hildastr. Masttausch TS	Rückbau / Altlastentsorgung	MSP Kabel, MSP Freileitung	kein Zubau(reiner Ersatz)	03/2024	06/2024	33.896 €	im Bau	nicht auswertbar	nicht auswertbar	MSP Freileitung
2004000226202	Bad Waldsee Goethestr. Stammka-belverl.	Netzoptimierung und -verstärkung	NSP Freileitung, MSP Kabel, NSP Kabel	kein Zubau(reiner Ersatz)	06/2024	08/2024	224.832 €	im Bau	nicht auswertbar	nicht auswertbar	NSP Kabel
2004000226473	Fenken Waldeckweg 1 HSI POP		NSP Kabel	Zubau Erzeugung und Verbrauch	07/2022	01/2024		im Bau	nicht auswertbar	nicht auswertbar	
2004000226612	HDELB Neurott KUST Ausschleifung	Netzoptimierung und -verstärkung	MSP Kabel	kein Zubau(reiner Ersatz)	04/2024	09/2024	11.528 €	konkrete Planung	nicht auswertbar	nicht auswertbar	MSP Kabel
2004000226893	Unterankenreute Wolfegger Str.11 HSI POP		NSP Kabel	Zubau Erzeugung und Verbrauch	07/2022	05/2024		Abgeschlossen	nicht auswertbar	nicht auswertbar	
2004000227203	HOESZ Lilienweg neue UST	Ersatz(-neubau) mit Erhöhung der ÜF	U-Station n. NSP, MSP Kabel, NSP Kabel	Zubau Erzeugung und Verbrauch	03/2023	08/2024	15.848 €	im Bau	nicht auswertbar	nicht auswertbar	U-Station n. NSP
2004000227246	LG6DF Hauptstr. 39 Versetzung UST	Netzoptimierung und -verstärkung	U-Station n. NSP, NSP Freilei-tung, MSP Kabel, NSP Kabel, MSP Freileitung	Zubau Erzeugung und Verbrauch	05/2024	10/2024	276.858 €	im Bau	nicht auswertbar	nicht auswertbar	MSP Kabel
2004000229536	WNTSU Verkabelung Postgasse	Netzoptimierung und -verstärkung	NSP Freileitung, NSP Kabel	kein Zubau(reiner Ersatz)	10/2022	07/2024	105.443 €	Abgeschlossen	nicht auswertbar	nicht auswertbar	NSP Kabel
2004000229540	MGNBH: MSP-Verkabelung Leverts-weiler	Ersatz(-neubau) mit Erhöhung der ÜF	U-Station n. NSP, NSP Kabel, MSP Kabel, MSP Freileitung	Zubau Erzeugung und Verbrauch	04/2024	10/2024	943.085 €	im Bau	nicht auswertbar	nicht auswertbar	MSP Kabel
2004000230925	Zogenweiler BG-003 Bettenweiler	Ersatz(-neubau) ohne Erhöhung der ÜF	U-Station n. NSP, NSP Freilei-tung, NSP Kabel, MSP Kabel, MSP Freileitung	kein Zubau(reiner Ersatz)	05/2023	11/2024	179.409 €	im Bau	nicht auswertbar	nicht auswertbar	U-Station n. NSP
2004000231551	GRABN_Sanierung Moltkestr.71-79_BA3	Netzoptimierung und -verstärkung	NSP Kabel	kein Zubau(reiner Ersatz)	03/2024	06/2024	28.800 €	im Bau	nicht auswertbar	nicht auswertbar	NSP Kabel
2004000231805	HNGHM EEG UST-Neu Verk. Haydn, Beeth.Str	Ersatz(-neubau) mit Erhöhung der ÜF	U-Station n. NSP, MSP Kabel, NSP Kabel	Zubau Erzeugung und Verbrauch	09/2023	05/2024	429.615 €	im Bau	nicht auswertbar	nicht auswertbar	NSP Kabel
2004000232018	BAIFT Umlandstr Erneuerung West	Ersatz(-neubau) mit Erhöhung der ÜF	NSP Kabel	Zubau Erzeugung und Verbrauch	09/2022	08/2024	113.816 €	im Bau	nicht auswertbar	nicht auswertbar	NSP Kabel
2004000236761	NISTE_Niederstetten_UW NISTE_Pfit-zingen	Ersatz(-neubau) mit Erhöhung der ÜF	U-Station n. NSP, MSP Kabel	Zubau Erzeugung und Verbrauch	11/2023	04/2024	588.378 €	im Bau	nicht auswertbar	nicht auswertbar	MSP Kabel

lfd. Nr.	Maßnahme	Projektkategorie	Betriebsmittel	netztechnische Begründung für den Netzausbau	voraussichtlicher Zeitpunkt des Baubeginns [MM/JJJJ]	voraussichtlicher Zeitpunkt der Inbetriebnahme [MM/JJJJ]	Kosten (geschätzt) in Euro	Projektstatus	Stand Genehmigungsverfahren	Geprüfte Alternativen zum Netzausbau	Vorrangig betroffene Netz- oder Umspannebene
2004000236928	BURLD Raichbergweg 8 Anschluß-änderung	Netzoptimierung und -verstärkung	NSP Freileitung, NSP Kabel	Zubau Erzeugung und Verbrauch	07/2024	12/2024	6.533 €	konkrete Planung	nicht auswertbar	nicht auswertbar	NSP Freileitung
2004000237053	Herbertingen Bahnhofstr.29 ON-Verstärk.	Ersatz(-neubau) mit Erhöhung der ÜF	NSP Freileitung, MSP Kabel, NSP Kabel	Zubau Erzeugung und Verbrauch	09/2023	07/2024	124.457 €	im Bau	nicht auswertbar	nicht auswertbar	NSP Kabel
2004000237844	HLAZH, EMOB, Rastpl. Winterberg	Ersatz(-neubau) mit Erhöhung der ÜF	MSP Kabel	Zubau Erzeugung und Verbrauch	04/2024	10/2024	178.379 €	konkrete Planung	nicht auswertbar	nicht auswertbar	MSP Kabel
2004000238035	TAUBE Schmiederstr. Vodafone Breitband	Ersatz(-neubau) ohne Erhöhung der ÜF	MSP Kabel, NSP Kabel	Zubau Erzeugung und Verbrauch	10/2022	09/2024	307.335 €	im Bau	nicht auswertbar	nicht auswertbar	MSP Kabel
2004000238231	Moosheim Kirchstr. 54 Mastk. HA		NSP Kabel	Zubau Erzeugung und Verbrauch	08/2022	09/2024		im Bau	nicht auswertbar	nicht auswertbar	
2004000238590	AICHA SOA MSP Bertha-Benz-Str. 9 Arnold	Neubau	MSP Kabel	Zubau Erzeugung und Verbrauch	09/2023	07/2024	17.164 €	im Bau	nicht auswertbar	nicht auswertbar	MSP Kabel
2004000240161	SANDH UST Schützenhaus Rückbau GM	Rückbau / Altlastentsorgung	MSP Freileitung	kein Zubau(reiner Ersatz)	03/2025	11/2026	11.583 €	konkrete Planung	nicht auswertbar	nicht auswertbar	MSP Freileitung
2004000245565	GENKI UST Ersatzneubau Meisenstr.	Ersatz(-neubau) ohne Erhöhung der ÜF	U-Station n. NSP, NSP Freileitung, MSP Kabel, NSP Kabel	Zubau Erzeugung und Verbrauch	03/2025	06/2025		konkrete Planung	nicht auswertbar	nicht auswertbar	
2004000246316	MIFIS Weinberg Anschluss POP	Ersatz(-neubau) mit Erhöhung der ÜF	NSP Freileitung, NSP Kabel	Zubau Erzeugung und Verbrauch	09/2023	04/2024	34.148 €	im Bau	nicht auswertbar	nicht auswertbar	NSP Kabel
2004000246847	DENKE BB Telekom Schäfersteige	Ersatz(-neubau) ohne Erhöhung der ÜF	NSP Kabel, MSP Kabel	kein Zubau(reiner Ersatz)	06/2024	09/2024	366.019 €	konkrete Planung	nicht auswertbar	nicht auswertbar	MSP Kabel
2004000247397	WILLM In der Schmiede 9999/1_ Anschluss	Neubau	NSP Kabel	Zubau Erzeugung und Verbrauch	08/2024	12/2024	10.850 €	konkrete Planung	nicht auswertbar	nicht auswertbar	NSP Kabel
2004000248004	STTAC 20-kV-Freileitung	Netzoptimierung und -verstärkung	MSP Kabel, MSP Freileitung	Zubau Erzeugung und Verbrauch	10/2023	11/2024	587.361 €	im Bau	nicht auswertbar	nicht auswertbar	MSP Kabel
2004000248092	Griesingen Im Winkel - Erschließung	Neubau	NSP Kabel	Zubau Erzeugung und Verbrauch	02/2024	11/2024	48.803 €	im Bau	nicht auswertbar	nicht auswertbar	NSP Kabel
2004000248240	OETIS UST Erlenbacher Weg TBNK	Ersatz(-neubau) ohne Erhöhung der ÜF	U-Station n. NSP, NSP Kabel, MSP Kabel	kein Zubau(reiner Ersatz)	02/2023	08/2024	139.243 €	im Bau	nicht auswertbar	nicht auswertbar	U-Station n. NSP
2004000248699	HOFFH Im Bruch ON-Station	Ersatz(-neubau) ohne Erhöhung der ÜF	U-Station n. NSP, NSP Kabel, MSP Kabel, MSP Freileitung	Zubau Erzeugung und Verbrauch	10/2024	12/2025	95.095 €	im Bau	nicht auswertbar	nicht auswertbar	U-Station n. NSP
2004000248705	ERLIG, ERN, NSP Friedhofstr. 10	Ersatz(-neubau) ohne Erhöhung der ÜF	NSP Freileitung, NSP Kabel	Zubau Erzeugung und Verbrauch	09/2022	06/2024	89.808 €	im Bau	nicht auswertbar	nicht auswertbar	NSP Kabel
2004000248708	RORBS Adersbacher Str. 9999 KUST Pump	Neubau	MSP Kabel, MSP Freileitung	Zubau Erzeugung und Verbrauch	08/2023	12/2025	49.785 €	im Bau	nicht auswertbar	nicht auswertbar	MSP Kabel
2004000250160	ALSBG HMT ALSBG-E-1-NSP-F-003-0013		NSP Freileitung	kein Zubau(reiner Ersatz)	08/2024	09/2024		im Bau	nicht auswertbar	nicht auswertbar	
2004000250345	BZELL HMT BZELL-E-1-NSP-F-005-0020 -24		NSP Freileitung	kein Zubau(reiner Ersatz)	10/2022	06/2024		Abgeschlossen	nicht auswertbar	nicht auswertbar	

lfd. Nr.	Maßnahme	Projektkategorie	Betriebsmittel	netztechnische Begründung für den Netzausbau	voraussichtlicher Zeitpunkt des Baubeginns [MM/JJJJ]	voraussichtlicher Zeitpunkt der Inbetriebnahme [MM/JJJJ]	Kosten (geschätzt) in Euro	Projektstatus	Stand Genehmigungsverfahren	Geprüfte Alternativen zum Netzausbau	Vorrangig betroffene Netz- oder Umspannebene
2004000250658	EHEST Aichelauer Str. neue UST	Ersatz(-neubau) mit Erhöhung der ÜF	U-Station n. NSP, NSP Freileitung, NSP Kabel, MSP Kabel	Zubau Erzeugung und Verbrauch	09/2023	10/2024	115.636 €	im Bau	nicht auswertbar	nicht auswertbar	NSP Kabel
2004000251040	ROTTA 20kV Kabel UST Haidtec-UST IMS-T M	Ersatz(-neubau) mit Erhöhung der ÜF	MSP Kabel, NSP Kabel	Zubau Erzeugung und Verbrauch	10/2023	05/2024	99.733 €	Abgeschlossen	nicht auswertbar	nicht auswertbar	MSP Kabel
2004000251171	KIRHT, ERN, VG Freiwaldau-, Aichelbergstr	Ersatz(-neubau) ohne Erhöhung der ÜF	MSP Kabel, NSP Kabel	Zubau Erzeugung und Verbrauch	09/2024	12/2027	250.645 €	konkrete Planung	nicht auswertbar	nicht auswertbar	
2004000251178	LTERB, Sanierung Hölzle, Mitverl.	Netzoptimierung und -verstärkung	NSP Kabel	kein Zubau(reiner Ersatz)	09/2024	11/2024	155.550 €	konkrete Planung	nicht auswertbar	nicht auswertbar	NSP Kabel
2004000251412	OBEHN Bayernstr. Netzausbau	Ersatz(-neubau) mit Erhöhung der ÜF	MSP Kabel, NSP Kabel	Zubau Erzeugung und Verbrauch	06/2023	08/2024	158.860 €	im Bau	nicht auswertbar	nicht auswertbar	NSP Kabel
2004000252786	Kißlegg Samhof 1/1		NSP Kabel	Zubau Erzeugung und Verbrauch	05/2024	06/2024		Abgeschlossen	nicht auswertbar	nicht auswertbar	
2004000252862	SAICH Richard-Wagner-Str. 13	Neubau	NSP Kabel	Zubau Erzeugung und Verbrauch	09/2022	02/2024	6.500 €	im Bau	nicht auswertbar	nicht auswertbar	NSP Kabel
2004000252924	MESSK Ersatz UST Industriegebiet	Ersatz(-neubau) ohne Erhöhung der ÜF	U-Station n. NSP, NSP Kabel, MSP Kabel	kein Zubau(reiner Ersatz)	02/2023	09/2024	68.660 €	im Bau	nicht auswertbar	nicht auswertbar	U-Station n. NSP
2004000253073	HELMS Meerweinstr. 4 - 19 NS-Verkabelung	Netzoptimierung und -verstärkung	NSP Kabel	kein Zubau(reiner Ersatz)	09/2023	05/2024	64.155 €	im Bau	nicht auswertbar	nicht auswertbar	NSP Kabel
2004000253238	ATDRF Freiherr-von-Türkheim-Str. Ersatz	Ersatz(-neubau) ohne Erhöhung der ÜF	U-Station n. NSP, MSP Kabel, NSP Kabel	kein Zubau(reiner Ersatz)	04/2024	07/2024	474.377 €	im Bau	nicht auswertbar	nicht auswertbar	MSP Kabel
2004000253401	ODENH Raphaelstr.4 STB+Dachständer entf		NSP Freileitung, NSP Kabel	Zubau Erzeugung und Verbrauch	12/2022	01/2025	1.056 €	im Bau	nicht auswertbar	nicht auswertbar	
2004000253493	MEERS Schützenstr. 4 - 6 Verkabelung		NSP Kabel	kein Zubau(reiner Ersatz)	02/2024	07/2024	12.796 €	im Bau	nicht auswertbar	nicht auswertbar	NSP Kabel
2004000253509	RNGSH Emmendinger Str. 5323X E-Mob	Neubau	MSP Kabel	Zubau Erzeugung und Verbrauch	07/2024	12/2025	36.320 €	konkrete Planung	nicht auswertbar	nicht auswertbar	MSP Kabel
2004000254044	Aulendorf Spitalweg EEG-Netzvers.	Ersatz(-neubau) mit Erhöhung der ÜF	NSP Kabel	Zubau Erzeugung und Verbrauch	05/2024	11/2024	102.893 €	im Bau	nicht auswertbar	nicht auswertbar	NSP Kabel
2004000254119	OWING Entfl UST Hohenlinde - Sorgenhöfe	Netzoptimierung und -verstärkung	MSP Kabel, MSP Freileitung	kein Zubau(reiner Ersatz)	09/2023	06/2024	1.163.023 €	im Bau	nicht auswertbar	nicht auswertbar	MSP Kabel
2004000254209	GÖGBH Ragenbeet 1 PVA MSP SOA	Ersatz(-neubau) mit Erhöhung der ÜF	MSP Kabel, MSP Freileitung	Zubau Erzeugung und Verbrauch	03/2024	06/2024	29.250 €	konkrete Planung	nicht auswertbar	nicht auswertbar	MSP Freileitung
2004000254502	ELSEN-Seestr./Forststr., PLA	Ersatz(-neubau) ohne Erhöhung der ÜF	MSP Kabel, NSP Kabel	Zubau Erzeugung und Verbrauch	02/2024	09/2024	212.574 €	konkrete Planung	nicht auswertbar	nicht auswertbar	NSP Kabel
2004000254699	UHAUG, VKB, NSP Hofäcker - Hesse	Netzoptimierung und -verstärkung	NSP Freileitung, NSP Kabel	kein Zubau(reiner Ersatz)	01/2024	11/2024	145.744 €	konkrete Planung	nicht auswertbar	nicht auswertbar	NSP Kabel
2004000254832	DIETS Demontage 20kV-FRLTG	Rückbau / Altlastentsorgung	MSP Freileitung	Zubau Erzeugung und Verbrauch	03/2024	03/2024	106.102 €	konkrete Planung	nicht auswertbar	nicht auswertbar	MSP Freileitung

lfd. Nr.	Maßnahme	Projektkategorie	Betriebsmittel	netztechnische Begründung für den Netzausbau	voraussichtlicher Zeitpunkt des Baubeginns [MM/JJJJ]	voraussichtlicher Zeitpunkt der Inbetriebnahme [MM/JJJJ]	Kosten (geschätzt) in Euro	Projektstatus	Stand Genehmigungs-verfahren	Geprüfte Alternativen zum Netzausbau	Vorrangig betroffene Netz- oder Umspannebene
2004000255942	WOESS Schaltwerk JOELG Binsheim 12	Ersatz(-neubau) mit Erhöhung der ÜF	U-Station n. NSP, MSP Kabel, NSP Kabel	Zubau Erzeugung und Verbrauch	03/2023	07/2024	917.246 €	im Bau	nicht auswertbar	nicht auswertbar	MSP Kabel
2004000255957	INZKO Buwiesen Verkabelung 20-kV-Freil.	Netzoptimierung und -verstärkung	U-Station n. NSP, MSP Kabel, NSP Kabel, MSP Freileitung	kein Zubau(reiner Ersatz)	02/2025	11/2025	265.252 €	konkrete Planung	nicht auswertbar	nicht auswertbar	MSP Kabel
2004000257246	Wetzisreute GWG Wetzisreute Ost	Neubau	U-Station n. NSP, MSP Kabel, NSP Kabel	Zubau Erzeugung und Verbrauch	11/2022	06/2024	678.238 €	im Bau	nicht auswertbar	nicht auswertbar	MSP Kabel
2004000257545	JHOHA Neuer Weg Verk.	Ersatz(-neubau) mit Erhöhung der ÜF	MSP Kabel, NSP Kabel	Zubau Erzeugung und Verbrauch	03/2024	07/2024	181.693 €	im Bau	nicht auswertbar	nicht auswertbar	NSP Kabel
2004000258038	WARTH Birkenharder Str. 29 Mont. Rückbau		NSP Kabel	Zubau Erzeugung und Verbrauch	07/2023	03/2024		Abgeschlossen	nicht auswertbar	nicht auswertbar	
2004000258239	SWEIG Schweigern,Bahnhofstr. MSP Kabelta	Ersatz(-neubau) mit Erhöhung der ÜF	U-Station n. NSP, MSP Kabel, MSP Kabel	Zubau Erzeugung und Verbrauch	11/2023	07/2024	478.998 €	im Bau	nicht auswertbar	nicht auswertbar	NSP Kabel
2004000258805	DUETT, Fichten-,Forchenweg, Erschl.	Neubau	NSP Kabel	Zubau Erzeugung und Verbrauch	06/2024	10/2024	69.625 €	konkrete Planung	nicht auswertbar	nicht auswertbar	NSP Kabel
2004000258817	FRIET Pumpwerk - AVG Süd MS-Verk.	Netzoptimierung und -verstärkung	MSP Kabel, MSP Freileitung	kein Zubau(reiner Ersatz)	07/2023	03/2024	162.512 €	Abgeschlossen	nicht auswertbar	nicht auswertbar	MSP Kabel
2004000260177	MTSWL Bergstr. 23 - 27 Verkabelung NSP	Ersatz(-neubau) ohne Erhöhung der ÜF	NSP Freileitung, NSP Kabel	Zubau Erzeugung und Verbrauch	03/2024	04/2024	67.834 €	im Bau	nicht auswertbar	nicht auswertbar	NSP Kabel
2004000262027	DUERZ ERN MSP Im Rohracker	Ersatz(-neubau) mit Erhöhung der ÜF	U-Station n. NSP, MSP Kabel, MSP Kabel	Zubau Erzeugung und Verbrauch	05/2023	04/2024	534.395 €	im Bau	nicht auswertbar	nicht auswertbar	MSP Kabel
2004000262064	BOEBL Waldburgstr. 19	Neubau	NSP Kabel	Zubau Erzeugung und Verbrauch	09/2022	06/2024	23.758 €	konkrete Planung	nicht auswertbar	nicht auswertbar	NSP Kabel
2004000262533	WPTHX Hohenberg Geislinger Str	Ersatz(-neubau) ohne Erhöhung der ÜF	NSP Kabel	kein Zubau(reiner Ersatz)	10/2025	07/2026	101.584 €	konkrete Planung	nicht auswertbar	nicht auswertbar	NSP Kabel
2004000263634	WARTH KabTausch MSP Bogenwiesen	Ersatz(-neubau) mit Erhöhung der ÜF	MSP Kabel	Zubau Erzeugung und Verbrauch	07/2024	03/2025	13.649 €	im Bau	nicht auswertbar	nicht auswertbar	MSP Kabel
2004000263783	ENZBG Schumannstr. MV NS+MS	Netzoptimierung und -verstärkung	NSP Kabel, MSP Kabel	kein Zubau(reiner Ersatz)	06/2023	04/2024	378.795 €	Abgeschlossen	nicht auswertbar	nicht auswertbar	NSP Kabel
2004000266195	ROTSO Landhausstr.	Ersatz(-neubau) ohne Erhöhung der ÜF	U-Station n. NSP, MSP Kabel, MSP Kabel	kein Zubau(reiner Ersatz)	01/2025	12/2026	75.824 €	konkrete Planung	nicht auswertbar	nicht auswertbar	U-Station n. NSP
2004000266301	VHING DEM Schaltwerk, Im Mühl-kanal 43/3	Ersatz(-neubau) ohne Erhöhung der ÜF	U-Station n. NSP	kein Zubau(reiner Ersatz)	12/2022	03/2024	30.586 €	im Bau	nicht auswertbar	nicht auswertbar	U-Station n. NSP
2004000267059	BBACH Mönchskopfstr.	Ersatz(-neubau) ohne Erhöhung der ÜF	NSP Freileitung, NSP Kabel, MSP Kabel, MSP Freileitung	kein Zubau(reiner Ersatz)	01/2025	12/2026	76.658 €	konkrete Planung	nicht auswertbar	nicht auswertbar	MSP Freileitung
2004000267109	RTZRD Hochstetten 2 Anschlussän.	Neubau	U-Station n. NSP, MSP Freilei-tung, NSP Kabel, MSP Kabel	Zubau Erzeugung und Verbrauch	02/2024	07/2024	137.386 €	im Bau	nicht auswertbar	nicht auswertbar	NSP Kabel
2004000267179	ITTDF Reute UST Neu-Verkabelung	Ersatz(-neubau) ohne Erhöhung der ÜF	U-Station n. NSP, MSP Kabel, NSP Kabel	kein Zubau(reiner Ersatz)	04/2023	07/2024	340.170 €	im Bau	nicht auswertbar	nicht auswertbar	NSP Kabel

lfd. Nr.	Maßnahme	Projektkategorie	Betriebsmittel	netztechnische Begründung für den Netzausbau	voraussichtlicher Zeitpunkt des Baubeginns [MM/JJJJ]	voraussichtlicher Zeitpunkt der Inbetriebnahme [MM/JJJJ]	Kosten (geschätzt) in Euro	Projektstatus	Stand Genehmigungsverfahren	Geprüfte Alternativen zum Netzausbau	Vorrangig betroffene Netz- oder Umspannebene
2004000267309	SOEMU Hauptstr. 22/2 Neuanschl.	Neubau	NSP Kabel	Zubau Erzeugung und Verbrauch	04/2024	04/2024	9.789 €	im Bau	nicht auswertbar	nicht auswertbar	NSP Kabel
2004000267489	Dornstadt Zeppelinstr. 15 (EEG,KD. UST)	Ersatz(-neubau) mit Erhöhung der ÜF	NSP Kabel, MSP Kabel	Zubau Erzeugung und Verbrauch	04/2023	07/2024	26.635 €	im Bau	nicht auswertbar	nicht auswertbar	MSP Kabel
2004000268019	Haigerloch (BB ZAK) - Bittelbronn	Netzoptimierung und -verstärkung	MSP Kabel, NSP Kabel	kein Zubau(reiner Ersatz)	06/2023	05/2024	198.416 €	im Bau	nicht auswertbar	nicht auswertbar	NSP Kabel
2004000268273	LANBG Blaufelder Str.24 MFG		NSP Kabel	Zubau Erzeugung und Verbrauch	09/2022	04/2024		Abgeschlossen	nicht auswertbar	nicht auswertbar	
2004000268964	LPHEM UST Theodor-Heuss-Str.12	Ersatz(-neubau) mit Erhöhung der ÜF	U-Station n. NSP, NSP Kabel, MSP Kabel	Zubau Erzeugung und Verbrauch	02/2024	03/2024	58.976 €	im Bau	nicht auswertbar	nicht auswertbar	U-Station n. NSP
2004000269074	DRRZM_Dörrenzimmern_EEG-Ausbau	Ersatz(-neubau) mit Erhöhung der ÜF	U-Station n. NSP, MSP Kabel, NSP Kabel	Zubau Erzeugung und Verbrauch	06/2023	04/2024	313.409 €	im Bau	nicht auswertbar	nicht auswertbar	MSP Kabel
2004000269350	GRSEH Straßenquerung Leerrohre	Ersatz(-neubau) mit Erhöhung der ÜF	NSP Kabel, MSP Kabel	Zubau Erzeugung und Verbrauch	10/2022	10/2024	7.929 €	im Bau	nicht auswertbar	nicht auswertbar	NSP Kabel
2004000270403	SAICH Mercedesstr. 18 - 20	Neubau	NSP Kabel	Zubau Erzeugung und Verbrauch	04/2023	12/2024	25.982 €	Abgeschlossen	nicht auswertbar	nicht auswertbar	NSP Kabel
2004000271310	Verkablung Bettenw.-Nehmschw.-Roetenbach	Netzoptimierung und -verstärkung	U-Station n. NSP, NSP Freileitung, MSP Kabel, NSP Kabel, MSP Freileitung	kein Zubau(reiner Ersatz)	04/2024	11/2024	950.134 €	im Bau	nicht auswertbar	nicht auswertbar	MSP Kabel
2004000271442	OBWND Spitzenbacherstr. 3 HA Verkabelung		NSP Kabel	Zubau Erzeugung und Verbrauch	01/2023	04/2024		im Bau	nicht auswertbar	nicht auswertbar	
2004000272128	SALAC, VKB, NSP, Hauptstr. Kaißerstr.	Neubau	NSP Kabel	Zubau Erzeugung und Verbrauch	01/2024	07/2024		konkrete Planung	nicht auswertbar	nicht auswertbar	
2004000272476	WOESC Erneuerung UST Horster Graben	Ersatz(-neubau) mit Erhöhung der ÜF	U-Station n. NSP, NSP Kabel, MSP Kabel	Zubau Erzeugung und Verbrauch	01/2025	03/2025	119.557 €	konkrete Planung	nicht auswertbar	nicht auswertbar	U-Station n. NSP
2004000275283	KOHLB, VKB, NSP Umlandstr.	Netzoptimierung und -verstärkung	NSP Kabel	kein Zubau(reiner Ersatz)	08/2024	05/2025		konkrete Planung	nicht auswertbar	nicht auswertbar	
2004000275434	BOLLN Steinbol + Hetzfeld (EEG > 1MW)	Ersatz(-neubau) mit Erhöhung der ÜF	U-Station n. NSP, MSP Kabel, NSP Kabel	Zubau Erzeugung und Verbrauch	02/2024	06/2024	507.189 €	im Bau	nicht auswertbar	nicht auswertbar	MSP Kabel
2004000276454	LK ENZB 1b WLDRB OT Waldrennach	Netzoptimierung und -verstärkung	U-Station n. NSP, MSP Kabel, NSP Kabel	Zubau Erzeugung und Verbrauch	05/2023	12/2025	2.687.355 €	im Bau	nicht auswertbar	nicht auswertbar	NSP Kabel
2004000276528	NIMBG Siemensstr. 15/1 HA	Neubau	NSP Kabel	Zubau Erzeugung und Verbrauch	11/2022	08/2024	18.987 €	im Bau	nicht auswertbar	nicht auswertbar	NSP Kabel
2004000276629	Unterpfingen Kirchdorfer Weg 27 F/K		NSP Kabel	Zubau Erzeugung und Verbrauch	10/2022	11/2024		im Bau	nicht auswertbar	nicht auswertbar	
2004000276828	BOETZ Marchstr. NBG	Neubau	NSP Kabel	Zubau Erzeugung und Verbrauch	01/2024	09/2024	41.983 €	im Bau	nicht auswertbar	nicht auswertbar	NSP Kabel
2004000277364	MDKGN Brunnenbergstr. Anschluss UW West	Netzoptimierung und -verstärkung	MSP Kabel	kein Zubau(reiner Ersatz)	02/2024	11/2024	158.959 €	im Bau	nicht auswertbar	nicht auswertbar	MSP Kabel

lfd. Nr.	Maßnahme	Projektkategorie	Betriebsmittel	netztechnische Begründung für den Netzausbau	voraussichtlicher Zeitpunkt des Baubeginns [MM/JJJJ]	voraussichtlicher Zeitpunkt der Inbetriebnahme [MM/JJJJ]	Kosten (geschätzt) in Euro	Projektstatus	Stand Genehmigungsverfahren	Geprüfte Alternativen zum Netzausbau	Vorrangig betroffene Netz- oder Umspannebene
2004000277668	OFNAU Bahnhofstr. Kabeltausch Rathaus	Ersatz(-neubau) ohne Erhöhung der ÜF	MSP Kabel, NSP Kabel	Zubau Erzeugung und Verbrauch	04/2025	11/2025	49.230 €	vorgesehene Maßnahme	nicht auswertbar	nicht auswertbar	MSP Kabel
2004000277799	GUTST Burgfeldenstr. Massekabel-tausch	Ersatz(-neubau) ohne Erhöhung der ÜF	U-Station n. NSP, MSP Kabel, NSP Kabel	Zubau Erzeugung und Verbrauch	01/2023	08/2024	183.661 €	im Bau	nicht auswertbar	nicht auswertbar	NSP Kabel
2004000277930	ALBER, VKB, NSP Ebersbacher Str. 2 - 57	Ersatz(-neubau) ohne Erhöhung der ÜF	NSP Kabel	kein Zubau(reiner Ersatz)	01/2025	12/2027	305.504 €	konkrete Planung	nicht auswertbar	nicht auswertbar	NSP Kabel
2004000278396	KOENI Alban-Stolz-Str. 19 HA KiGa	Neubau	NSP Kabel	Zubau Erzeugung und Verbrauch	05/2023	12/2025	24.107 €	im Bau	nicht auswertbar	nicht auswertbar	NSP Kabel
2004000278617	SINSH Dietmar-Hopp-Str. 1 KUST LADE	Neubau	MSP Kabel	Zubau Erzeugung und Verbrauch	06/2024	08/2024	13.277 €	konkrete Planung	nicht auswertbar	nicht auswertbar	MSP Kabel
2004000278820	Sinningen Im Anger 11 NA MSP	Neubau	MSP Kabel	Zubau Erzeugung und Verbrauch	04/2025	07/2025	103.215 €	konkrete Planung	nicht auswertbar	nicht auswertbar	MSP Kabel
2004000278911	BLEST Hinterberg 13 HAS ab UST	Netzoptimierung und -verstärkung	NSP Freileitung, NSP Kabel, MSP Kabel	Zubau Erzeugung und Verbrauch	07/2023	07/2024	176.981 €	im Bau	nicht auswertbar	nicht auswertbar	NSP Kabel
2004000279075	NEHAE L597 Straßenbau Teilv. Kläranlage	Ersatz(-neubau) ohne Erhöhung der ÜF	MSP Kabel, MSP Freileitung	Zubau Erzeugung und Verbrauch	11/2023	03/2024	128.700 €	Abgeschlossen	nicht auswertbar	nicht auswertbar	MSP Kabel
2004000280062	ERBAC Erlenbachstr. neue UST	Netzoptimierung und -verstärkung	U-Station n. NSP, NSP Freileitung, MSP Kabel, NSP Kabel	Zubau Erzeugung und Verbrauch	03/2023	07/2024	267.325 €	im Bau	nicht auswertbar	nicht auswertbar	NSP Kabel
2004000280098	WILLB Versetzen AP Str.Bel	Netzoptimierung und -verstärkung	NSP Kabel	kein Zubau(reiner Ersatz)	02/2023	07/2024	1.292 €	im Bau	nicht auswertbar	nicht auswertbar	NSP Kabel
2004000280661	ALTDÖ ERN MSP SST Schönbuchstraße	Ersatz(-neubau) mit Erhöhung der ÜF	MSP Kabel	Zubau Erzeugung und Verbrauch	03/2023	03/2024	91.821 €	Abgeschlossen	nicht auswertbar	nicht auswertbar	MSP Kabel
2004000280907	WIESL Kurpfalzstr. 32 Verk. Bau-feldräumu	Ersatz(-neubau) ohne Erhöhung der ÜF	NSP Freileitung, NSP Kabel	kein Zubau(reiner Ersatz)	11/2022	10/2024	59.776 €	Abgeschlossen	nicht auswertbar	nicht auswertbar	NSP Kabel
2004000281143	BARGN Schulstr. Verkabelung/ Sanierung	Ersatz(-neubau) ohne Erhöhung der ÜF	MSP Kabel, NSP Kabel	kein Zubau(reiner Ersatz)	05/2023	08/2024	233.714 €	im Bau	nicht auswertbar	nicht auswertbar	MSP Kabel
2004000281574	TAILG, VBK, MSP, bis Bondorf	Netzoptimierung und -verstärkung	U-Station n. NSP, NSP Kabel, MSP Kabel, MSP Freileitung	kein Zubau(reiner Ersatz)	09/2024	10/2024	698.476 €	im Bau	nicht auswertbar	nicht auswertbar	MSP Kabel
2004000281731	MDKGN Stadionweg 11 Feuerwehr	Neubau	NSP Kabel	Zubau Erzeugung und Verbrauch	02/2024	11/2024	9.222 €	im Bau	nicht auswertbar	nicht auswertbar	NSP Kabel
2004000282161	NSULM Gottlieb-Daimler-Str. UST-Ersatz	Netzoptimierung und -verstärkung	U-Station n. NSP, MSP Kabel, NSP Kabel	kein Zubau(reiner Ersatz)	01/2025	11/2025	107.519 €	konkrete Planung	nicht auswertbar	nicht auswertbar	U-Station n. NSP
2004000284510	DEERM, UML, MSP Kreuzung Gustav-Werner-S	Netzoptimierung und -verstärkung	MSP Kabel, NSP Kabel	kein Zubau(reiner Ersatz)	02/2023	05/2024	121.773 €	im Bau	nicht auswertbar	nicht auswertbar	MSP Kabel
2004000284963	LPPRT Wiesenstr. Flst. 566 Haus-anschluss	Rückbau / Altlastensorgung	NSP Freileitung, NSP Kabel	kein Zubau(reiner Ersatz)	07/2023	04/2024	12.082 €	im Bau	nicht auswertbar	nicht auswertbar	NSP Kabel
2004000285198	Mieterkingen Kirchberg 16 F gegen K		NSP Kabel	Zubau Erzeugung und Verbrauch	10/2022	04/2024		Abgeschlossen	nicht auswertbar	nicht auswertbar	

lfd. Nr.	Maßnahme	Projektkategorie	Betriebsmittel	netztechnische Begründung für den Netzausbau	voraussichtlicher Zeitpunkt des Baubeginns [MM/JJJJ]	voraussichtlicher Zeitpunkt der Inbetriebnahme [MM/JJJJ]	Kosten (geschätzt) in Euro	Projektstatus	Stand Genehmigungsverfahren	Geprüfte Alternativen zum Netzausbau	Vorrangig betroffene Netz- oder Umspannebene
2004000285326	VOEHG Rötentmühle 1	Ersatz(-neubau) mit Erhöhung der ÜF	NSP Kabel	Zubau Erzeugung und Verbrauch	03/2024	12/2025	11.249 €	konkrete Planung	nicht auswertbar	nicht auswertbar	NSP Kabel
2004000285590	VELBG Eschenau Mastt.		MSP Freileitung	kein Zubau(reiner Ersatz)	11/2022	03/2024		Abgeschlossen	nicht auswertbar	nicht auswertbar	
2004000286103	NIMBG Bottingen Demontage	Rückbau / Altlastentsorgung	NSP Freileitung	kein Zubau(reiner Ersatz)	05/2025	12/2026	20.740 €	konkrete Planung	nicht auswertbar	nicht auswertbar	NSP Freileitung
2004000286127	PLATT ERN MSP VG Mörikestr 18 - Uhlbergs	Ersatz(-neubau) ohne Erhöhung der ÜF	NSP Kabel, MSP Kabel	Zubau Erzeugung und Verbrauch	09/2023	07/2024	959.837 €	im Bau	nicht auswertbar	nicht auswertbar	NSP Kabel
2004000286553	OSBRK Neubau UST Bleichert	Ersatz(-neubau) ohne Erhöhung der ÜF	MSP Kabel	Zubau Erzeugung und Verbrauch	01/2023	05/2024	114.173 €	im Bau	nicht auswertbar	nicht auswertbar	MSP Kabel
2004000286785	SOEMU Neubaugebiet Hogenberg	Neubau	U-Station n. NSP, NSP Kabel, MSP Kabel	Zubau Erzeugung und Verbrauch	01/2025	06/2025		konkrete Planung	nicht auswertbar	nicht auswertbar	
2004000286807	LEINF, SOA, MSP SSB Unterwerk Max-Lang-S	Neubau	MSP Kabel, NSP Kabel	Zubau Erzeugung und Verbrauch	05/2023	04/2024	47.184 €	im Bau	nicht auswertbar	nicht auswertbar	MSP Kabel
2004000286875	BBACH Talblickstr.	Ersatz(-neubau) ohne Erhöhung der ÜF	U-Station n. NSP, MSP Kabel, NSP Kabel	Zubau Erzeugung und Verbrauch	01/2025	12/2026	92.574 €	vorgesehene Maßnahme	nicht auswertbar	nicht auswertbar	
2004000286925	MAEGK Schulstr_ Ertüchtigung_UST	Ersatz(-neubau) ohne Erhöhung der ÜF	U-Station n. NSP	Zubau Erzeugung und Verbrauch	01/2023	12/2025	45.663 €	Abgeschlossen	nicht auswertbar	nicht auswertbar	U-Station n. NSP
2004000286960	LORCH, ERN, MSP Haydnweg	Ersatz(-neubau) ohne Erhöhung der ÜF	U-Station n. NSP, MSP Kabel, NSP Kabel	Zubau Erzeugung und Verbrauch	12/2023	03/2024	233.492 €	Abgeschlossen	nicht auswertbar	nicht auswertbar	U-Station n. NSP
2004000287140	Bad Waldsee SST Steinenberger Str.	Ersatz(-neubau) mit Erhöhung der ÜF	MSP Kabel	Zubau Erzeugung und Verbrauch	11/2023	01/2024	51.007 €	Abgeschlossen	nicht auswertbar	nicht auswertbar	Anlage MSP
2004000288364	LADBG L597 Giulinstr. Umlegung 5xMSP	Netzoptimierung und -verstärkung	MSP Kabel	kein Zubau(reiner Ersatz)	11/2023	08/2024	152.213 €	Abgeschlossen	nicht auswertbar	nicht auswertbar	MSP Kabel
2004000288402	WPTHX Hopfach Talstr	Ersatz(-neubau) ohne Erhöhung der ÜF	NSP Kabel	kein Zubau(reiner Ersatz)	03/2025	08/2025	148.069 €	konkrete Planung	nicht auswertbar	nicht auswertbar	NSP Kabel
2004000288982	KTZMO Weinersbergweg 2 BV Wimmer ZAS		NSP Kabel	Zubau Erzeugung und Verbrauch	12/2023	12/2025	13.052 €	im Bau	nicht auswertbar	nicht auswertbar	
2004000289382	ISPRG Nesper Stationserneuerung	Neubau	MSP Kabel	Zubau Erzeugung und Verbrauch	10/2023	07/2024	26.562 €	im Bau	nicht auswertbar	nicht auswertbar	MSP Kabel
2004000289559	WLDKB Meisentialsiedlung Neue UST	Ersatz(-neubau) mit Erhöhung der ÜF	U-Station n. NSP, NSP Freileitung, MSP Kabel, NSP Kabel, MSP Freileitung	Zubau Erzeugung und Verbrauch	03/2024	12/2024	726.669 €	im Bau	nicht auswertbar	nicht auswertbar	MSP Kabel
2004000289897	OBSWZ Asbacher Weg UST + On Verkab	Ersatz(-neubau) mit Erhöhung der ÜF	U-Station n. NSP, NSP Kabel, MSP Kabel	Zubau Erzeugung und Verbrauch	09/2024	12/2025	295.537 €	konkrete Planung	nicht auswertbar	nicht auswertbar	NSP Kabel
2004000291529	ERSGN Erneuerung UST Langestr.	Rückbau / Altlastentsorgung	U-Station n. NSP, MSP Kabel, NSP Kabel	Zubau Erzeugung und Verbrauch	07/2023	07/2024	251.399 €	im Bau	nicht auswertbar	nicht auswertbar	U-Station n. NSP
2004000291580	FRIDN Hammerwerk Anschlussverstärkung	Neubau	MSP Kabel	Zubau Erzeugung und Verbrauch	10/2024	05/2025	1.456.450 €	konkrete Planung	nicht auswertbar	nicht auswertbar	MSP Kabel

lfd. Nr.	Maßnahme	Projektkategorie	Betriebsmittel	netztechnische Begründung für den Netzausbau	voraussichtlicher Zeitpunkt des Baubeginns [MM/JJJJ]	voraussichtlicher Zeitpunkt der Inbetriebnahme [MM/JJJJ]	Kosten (geschätzt) in Euro	Projektstatus	Stand Genehmigungsverfahren	Geprüfte Alternativen zum Netzausbau	Vorrangig betroffene Netz- oder Umspannebene
2004000291614	WTHN Rotenwinkel 11		NSP Kabel	Zubau Erzeugung und Verbrauch	10/2022	03/2024		Abgeschlossen	nicht auswertbar	nicht auswertbar	
2004000291802	ADORF, ERS, NBG Greutlach II	Neubau	U-Station n. NSP, NSP Kabel, MSP Kabel	Zubau Erzeugung und Verbrauch	06/2023	06/2024	234.692 €	im Bau	nicht auswertbar	nicht auswertbar	NSP Kabel
2004000292069	TUNIG Dengenstr Ersatz U.St.	Ersatz(-neubau) mit Erhöhung der ÜF	U-Station n. NSP, NSP Freileitung, MSP Kabel, NSP Kabel	Zubau Erzeugung und Verbrauch	07/2023	07/2024	404.652 €	im Bau	nicht auswertbar	nicht auswertbar	NSP Kabel
2004000292869	KNGHM Verkabelung_Sportpl_Friedh.	Netzoptimierung und -verstärkung	MSP Kabel	kein Zubau(reiner Ersatz)	07/2024	12/2024	59.612 €	im Bau	nicht auswertbar	nicht auswertbar	MSP Kabel
2004000293106	SINGR Herrensteg 1 - 1/3	Neubau	NSP Kabel	Zubau Erzeugung und Verbrauch	01/2024	06/2024	22.676 €	im Bau	nicht auswertbar	nicht auswertbar	NSP Kabel
2004000293119	KIRHT, SOA, NSP Wehrstr. 15	Ersatz(-neubau) mit Erhöhung der ÜF	U-Station n. NSP, NSP Kabel	Zubau Erzeugung und Verbrauch	03/2024	05/2024	43.535 €	konkrete Planung	nicht auswertbar	nicht auswertbar	U-Station n. NSP
2004000293164	WNGEN Epllinger Halde - WNGEN-E-UST-073	Ersatz(-neubau) ohne Erhöhung der ÜF	U-Station n. NSP	kein Zubau(reiner Ersatz)	01/2023	12/2025	39.148 €	Abgeschlossen	nicht auswertbar	nicht auswertbar	U-Station n. NSP
2004000293818	Münsingen In Steinenwiesen NA Fl 878/1		NSP Kabel	Zubau Erzeugung und Verbrauch	10/2022	04/2024		im Bau	nicht auswertbar	nicht auswertbar	
2004000293869	BOERT, VKB, NSP, Talstr. Zeller Str.	Ersatz(-neubau) ohne Erhöhung der ÜF	NSP Freileitung, NSP Kabel	Zubau Erzeugung und Verbrauch	07/2023	05/2024	170.175 €	im Bau	nicht auswertbar	nicht auswertbar	NSP Kabel
2004000294347	OHMDE, VKB, NSP Schulstr. 31 - 41	Netzoptimierung und -verstärkung	NSP Kabel	kein Zubau(reiner Ersatz)	03/2024	05/2024	77.048 €	konkrete Planung	nicht auswertbar	nicht auswertbar	NSP Kabel
2004000294763	AICSC, ERN, NSP, Bungalowsiedlung	Neubau	NSP Kabel	Zubau Erzeugung und Verbrauch	02/2026	12/2027		konkrete Planung	nicht auswertbar	nicht auswertbar	
2004000294790	KLGAR, ERN, NSP Eichbühlhof	Ersatz(-neubau) ohne Erhöhung der ÜF	NSP Freileitung, NSP Kabel	kein Zubau(reiner Ersatz)	07/2023	01/2024	143.269 €	Abgeschlossen	nicht auswertbar	nicht auswertbar	NSP Kabel
2004000295178	BODFB, ERN, MSP, Brühlstr.	Ersatz(-neubau) ohne Erhöhung der ÜF	MSP Kabel	kein Zubau(reiner Ersatz)	09/2024	12/2025	255.093 €	konkrete Planung	nicht auswertbar	nicht auswertbar	MSP Kabel
2004000295624	DAHFD-CVSBH Breitband Mitverlegung	Netzoptimierung und -verstärkung	U-Station n. NSP, MSP Kabel, NSP Kabel, MSP Freileitung	Zubau Erzeugung und Verbrauch	02/2023	11/2024	18.099 €	im Bau	nicht auswertbar	nicht auswertbar	MSP Kabel
2004000295764	WHMTK, VKB, NSP Reutenberg 2 - 6	Netzoptimierung und -verstärkung	NSP Kabel	kein Zubau(reiner Ersatz)	09/2024	12/2025	294.677 €	konkrete Planung	nicht auswertbar	nicht auswertbar	NSP Kabel
2004000295935	TRIEN Rainstr. Massekabeltausch Schub		MSP Kabel	kein Zubau(reiner Ersatz)	08/2024	12/2025		vorgesehene Maßnahme	nicht auswertbar	nicht auswertbar	
2004000295938	SEXAU Andlaustr. 10 HA Anschluss	Ersatz(-neubau) mit Erhöhung der ÜF	NSP Kabel	Zubau Erzeugung und Verbrauch	10/2023	06/2024	42.475 €	im Bau	nicht auswertbar	nicht auswertbar	NSP Kabel
2004000295971	REIHH MSP-Anschluss ON Station STW Walld	Ersatz(-neubau) mit Erhöhung der ÜF	MSP Kabel	Zubau Erzeugung und Verbrauch	07/2023	11/2024	192.808 €	im Bau	nicht auswertbar	nicht auswertbar	MSP Kabel
2004000296246	RENNG VKB NSP DL ITKAB Brunnenstr.	Netzoptimierung und -verstärkung	NSP Kabel	kein Zubau(reiner Ersatz)	08/2023	08/2024	311.290 €	im Bau	nicht auswertbar	nicht auswertbar	NSP Kabel

lfd. Nr.	Maßnahme	Projektkategorie	Betriebsmittel	netztechnische Begründung für den Netzausbau	voraussichtlicher Zeitpunkt des Baubeginns [MM/JJJJ]	voraussichtlicher Zeitpunkt der Inbetriebnahme [MM/JJJJ]	Kosten (geschätzt) in Euro	Projektstatus	Stand Genehmigungsverfahren	Geprüfte Alternativen zum Netzausbau	Vorrangig betroffene Netz- oder Umspannebene
2004000296483	Ostrach Eichenweg 13/1 Neuanschluss		NSP Kabel	Zubau Erzeugung und Verbrauch	10/2024	12/2024		Abgeschlossen	nicht auswertbar	nicht auswertbar	
2004000296583	MUELB_Hutbergstr., PLA	Ersatz(-neubau) ohne Erhöhung der ÜF	NSP Kabel	kein Zubau(reiner Ersatz)	02/2024	04/2024	119.053 €	Abgeschlossen	nicht auswertbar	nicht auswertbar	NSP Kabel
2004000296650	OBRTW Breitbandausbau/ BA1	Ersatz(-neubau) ohne Erhöhung der ÜF	MSP Kabel, NSP Kabel	kein Zubau(reiner Ersatz)	11/2023	09/2024	480.653 €	im Bau	nicht auswertbar	nicht auswertbar	NSP Kabel
2004000296668	SAULD Raster Str. 12 HA	Netzoptimierung und -verstärkung	U-Station n. NSP, NSP Kabel, MSP Kabel	Zubau Erzeugung und Verbrauch	04/2023	02/2024	66.465 €	im Bau	nicht auswertbar	nicht auswertbar	NSP Kabel
2004000297280	Erpfingen Dreherhof 2 EEG	Netzoptimierung und -verstärkung	U-Station n. NSP, NSP Freileitung, MSP Kabel, NSP Kabel, MSP Freileitung	Zubau Erzeugung und Verbrauch	05/2023	03/2024	155.040 €	Abgeschlossen	nicht auswertbar	nicht auswertbar	U-Station n. NSP
2004000297380	ALDNG, SOA, KUST, Neckarkanalstr. 55	Neubau	MSP Kabel	Zubau Erzeugung und Verbrauch	04/2024	06/2024	38.786 €	im Bau	nicht auswertbar	nicht auswertbar	MSP Kabel
2004000298509	Widdern,Einschleifung Untere Hofäcker	Neubau	U-Station n. NSP, MSP Kabel	Zubau Erzeugung und Verbrauch	12/2022	07/2024	96.053 €	im Bau	nicht auswertbar	nicht auswertbar	MSP Kabel
2004000298592	DAHFD Kilianstr. 9999 Parkplatz LADE	Ersatz(-neubau) mit Erhöhung der ÜF	NSP Kabel	Zubau Erzeugung und Verbrauch	08/2024	11/2024	56.131 €	konkrete Planung	nicht auswertbar	nicht auswertbar	NSP Kabel
2004000298976	OBDRH 20kV Kabeleinzug in Leerrohr	Netzoptimierung und -verstärkung	MSP Kabel	kein Zubau(reiner Ersatz)	11/2022	05/2024	117.871 €	im Bau	nicht auswertbar	nicht auswertbar	MSP Kabel
2004000299111	Dettingen NBG Kreuzberg IV	Neubau	NSP Kabel	Zubau Erzeugung und Verbrauch	04/2024	05/2024	25.798 €	im Bau	nicht auswertbar	nicht auswertbar	NSP Kabel
2004000299454	TIEFO Östliche Hauptstr.19 HA verändern		NSP Freileitung	Zubau Erzeugung und Verbrauch	11/2022	12/2024		Abgeschlossen	nicht auswertbar	nicht auswertbar	
2004000299698	OFTED Bachsatzstr BA2 Mitverl. kommunal	Netzoptimierung und -verstärkung	NSP Freileitung, NSP Kabel	kein Zubau(reiner Ersatz)	06/2023	06/2024	128.355 €	im Bau	nicht auswertbar	nicht auswertbar	NSP Kabel
2004000299921	LIBZL MSP, NSP, MVL Breitband III	Ersatz(-neubau) ohne Erhöhung der ÜF	NSP Kabel, MSP Kabel	kein Zubau(reiner Ersatz)	01/2024	12/2025		konkrete Planung	nicht auswertbar	nicht auswertbar	
2004000300331	UBSTD Hochwiesenweg 22 NSP-Umlegung	Netzoptimierung und -verstärkung	NSP Kabel	kein Zubau(reiner Ersatz)	02/2024	02/2024	4.143 €	Abgeschlossen	nicht auswertbar	nicht auswertbar	NSP Kabel
2004000300679	WLDDO, DEM, MSP, Monhardt	Rückbau / Altlastentsorgung	MSP Freileitung	kein Zubau(reiner Ersatz)	12/2023	12/2025	232.681 €	im Bau	nicht auswertbar	nicht auswertbar	MSP Freileitung
2004000300722	OBMRT Gütelhofen 10 EEG Verstärkung	Ersatz(-neubau) mit Erhöhung der ÜF	NSP Kabel	Zubau Erzeugung und Verbrauch	01/2023	04/2024	51.823 €	Abgeschlossen	nicht auswertbar	nicht auswertbar	NSP Kabel
2004000301137	MESSK Nellenweg 5 und 7	Ersatz(-neubau) mit Erhöhung der ÜF	NSP Kabel	Zubau Erzeugung und Verbrauch	01/2023	09/2024	14.561 €	im Bau	nicht auswertbar	nicht auswertbar	NSP Kabel
2004000301171	ZOZNE Einschleifung UST Hürsten	Netzoptimierung und -verstärkung	U-Station n. NSP, MSP Kabel, MSP Freileitung	kein Zubau(reiner Ersatz)	04/2023	11/2024	206.230 €	im Bau	nicht auswertbar	nicht auswertbar	MSP Kabel
2004000301325	STETF Siebenmühlenstr. 33		NSP Kabel	Zubau Erzeugung und Verbrauch	11/2022	02/2024		im Bau	nicht auswertbar	nicht auswertbar	

lfd. Nr.	Maßnahme	Projektkategorie	Betriebsmittel	netztechnische Begründung für den Netzausbau	voraussichtlicher Zeitpunkt des Baubeginns [MM/JJJJ]	voraussichtlicher Zeitpunkt der Inbetriebnahme [MM/JJJJ]	Kosten (geschätzt) in Euro	Projektstatus	Stand Genehmigungsverfahren	Geprüfte Alternativen zum Netzausbau	Vorrangig betroffene Netz- oder Umspannebene
2004000302019	RENNG VKB NSP + DL Telekom Fronäckerstr.	Ersatz(-neubau) ohne Erhöhung der ÜF	NSP Kabel	kein Zubau(reiner Ersatz)	04/2023	12/2024	290.775 €	vorgesehene Maßnahme	nicht auswertbar	nicht auswertbar	NSP Kabel
2004000302430	STOCK 20kV Verkabelung 110er Gestänge	Ersatz(-neubau) mit Erhöhung der ÜF	MSP Kabel, MSP Freileitung	Zubau Erzeugung und Verbrauch	06/2024	12/2024	243.429 €	im Bau	nicht auswertbar	nicht auswertbar	MSP Kabel
2004000302792	NDNAU Blumenweg 11-39	Ersatz(-neubau) mit Erhöhung der ÜF	NSP Kabel, MSP Kabel	Zubau Erzeugung und Verbrauch	01/2024	10/2024	284.710 €	im Bau	nicht auswertbar	nicht auswertbar	MSP Kabel
2004000302949	AUAMR Erneuerung UST Allmend als FFU-Sta	Ersatz(-neubau) ohne Erhöhung der ÜF	U-Station n. NSP, NSP Kabel, MSP Kabel	kein Zubau(reiner Ersatz)	09/2024	11/2024	110.564 €	konkrete Planung	nicht auswertbar	nicht auswertbar	U-Station n. NSP
2004000303081	RNGGB Rosenbühl 20kV-Verkabelung	Netzoptimierung und -verstärkung	MSP Kabel, MSP Freileitung	kein Zubau(reiner Ersatz)	04/2023	07/2024	337.810 €	im Bau	nicht auswertbar	nicht auswertbar	MSP Kabel
2004000303510	AHLDF Murber Steige 2 - 36		MSP Kabel	kein Zubau(reiner Ersatz)	07/2023	12/2025	153.219 €	im Bau	nicht auswertbar	nicht auswertbar	MSP Kabel
2004000303833	SAULD FTTX Ausbau LOS_1.2 (BTNGN/Hölzle)	Netzoptimierung und -verstärkung	NSP Kabel, MSP Kabel	Zubau Erzeugung und Verbrauch	04/2024	07/2024	1.686.757 €	im Bau	nicht auswertbar	nicht auswertbar	NSP Kabel
2004000303846	ELCHE Erneuerung UST Lauterburgstr. 15 a	Ersatz(-neubau) ohne Erhöhung der ÜF	U-Station n. NSP, NSP Kabel, MSP Kabel	kein Zubau(reiner Ersatz)	10/2024	12/2024	179.722 €	konkrete Planung	nicht auswertbar	nicht auswertbar	MSP Kabel
2004000303858	GUETB Wirtsbuck 10 UST	Ersatz(-neubau) ohne Erhöhung der ÜF	U-Station n. NSP, NSP Kabel, MSP Kabel	Zubau Erzeugung und Verbrauch	03/2025	11/2025		konkrete Planung	nicht auswertbar	nicht auswertbar	
2004000303930	UNENS, ERN, MSP,NSP,BB,STB Unterensingen	Ersatz(-neubau) ohne Erhöhung der ÜF	MSP Kabel, NSP Kabel	kein Zubau(reiner Ersatz)	10/2023	11/2025	6.744.071 €	im Bau	nicht auswertbar	nicht auswertbar	MSP Kabel
2004000304082	HORRH, ERN, Umbau UST Schießmauerstr.	Ersatz(-neubau) ohne Erhöhung der ÜF	U-Station n. NSP	kein Zubau(reiner Ersatz)	06/2024	07/2024	59.758 €	im Bau	nicht auswertbar	nicht auswertbar	U-Station n. NSP
2004000304250	STU 21, PFA 1.3a, BW.-Nr. 3.5191	Netzoptimierung und -verstärkung	MSP Kabel	kein Zubau(reiner Ersatz)	11/2023	12/2025	42.762 €	konkrete Planung	nicht auswertbar	nicht auswertbar	MSP Kabel
2004000304254	ERSGN Laierbergstraße Kabelerneuerung	Ersatz(-neubau) mit Erhöhung der ÜF	MSP Kabel	Zubau Erzeugung und Verbrauch	07/2024	12/2024	51.635 €	konkrete Planung	nicht auswertbar	nicht auswertbar	MSP Kabel
2004000304980	SAICH Hegnerweg 21/2 - 21/3		NSP Kabel	Zubau Erzeugung und Verbrauch	11/2022	02/2024		im Bau	nicht auswertbar	nicht auswertbar	
2004000309688	DUNNI, Halden-Graben-Liebigstr., Mitvert	Netzoptimierung und -verstärkung	NSP Kabel, MSP Kabel	kein Zubau(reiner Ersatz)	04/2023	11/2024	379.062 €	im Bau	nicht auswertbar	nicht auswertbar	NSP Kabel
2004000310789	ENZKL, NEU, UST Eschentälweg	Ersatz(-neubau) ohne Erhöhung der ÜF	U-Station n. NSP, NSP Kabel, MSP Kabel	kein Zubau(reiner Ersatz)	06/2023	06/2024	95.256 €	Abgeschlossen	nicht auswertbar	nicht auswertbar	U-Station n. NSP
2004000311290	LGBRS Brückenackerstr. 18	Neubau	NSP Kabel	Zubau Erzeugung und Verbrauch	09/2023	10/2024	46.669 €	im Bau	nicht auswertbar	nicht auswertbar	NSP Kabel
2004000311575	SAICH Lachenstr. 21 - 29	Ersatz(-neubau) mit Erhöhung der ÜF	NSP Kabel	Zubau Erzeugung und Verbrauch	01/2023	12/2024	136.523 €	im Bau	nicht auswertbar	nicht auswertbar	NSP Kabel
2004000311937	HOERS Trafotausch UST Lauchert 400kVA	Ersatz(-neubau) ohne Erhöhung der ÜF	U-Station n. NSP	kein Zubau(reiner Ersatz)	01/2023	06/2024	16.732 €	im Bau	nicht auswertbar	nicht auswertbar	U-Station n. NSP

lfd. Nr.	Maßnahme	Projektkategorie	Betriebsmittel	netztechnische Begründung für den Netzausbau	voraussichtlicher Zeitpunkt des Baubeginns [MM/JJJJ]	voraussichtlicher Zeitpunkt der Inbetriebnahme [MM/JJJJ]	Kosten (geschätzt) in Euro	Projektstatus	Stand Genehmigungs-verfahren	Geprüfte Alternativen zum Netzausbau	Vorrangig betroffene Netz- oder Umspannebene
2004000314632	Böttingen Böttentalstr. RÜB,Umbau HAK		NSP Kabel	Zubau Erzeugung und Verbrauch	12/2022	09/2024		im Bau	nicht auswertbar	nicht auswertbar	
2004000314755	FORBA Kabelumlegung Rohrbahn III - Telek	Ersatz(-neubau) ohne Erhöhung der ÜF	MSP Kabel	kein Zubau(reiner Ersatz)	05/2025	12/2026	337.576 €	konkrete Planung	nicht auswertbar	nicht auswertbar	MSP Kabel
2004000315360	ESSLI, ERN, MSP Dieselstr. 25 - 26	Ersatz(-neubau) ohne Erhöhung der ÜF	MSP Kabel, NSP Kabel	Zubau Erzeugung und Verbrauch	07/2024	11/2024	119.361 €	im Bau	nicht auswertbar	nicht auswertbar	MSP Kabel
2004000315406	TANNA Untereisenbach - Tannau Verk. EEG	Ersatz(-neubau) mit Erhöhung der ÜF	U-Station n. NSP, NSP Freileitung, MSP Kabel, NSP Kabel, MSP Freileitung	Zubau Erzeugung und Verbrauch	01/2024	08/2024	1.268.452 €	im Bau	nicht auswertbar	nicht auswertbar	MSP Kabel
2004000315562	PRETL Am Acker UST	Ersatz(-neubau) mit Erhöhung der ÜF	U-Station n. NSP, NSP Freileitung, MSP Kabel, NSP Kabel, MSP Freileitung	Zubau Erzeugung und Verbrauch	05/2024	10/2024	295.475 €	im Bau	nicht auswertbar	nicht auswertbar	MSP Kabel
2004000315972	UBERL 20 kV-Verk UW UBERL-UST. Hohenlind	Netzoptimierung und -verstärkung	MSP Kabel, MSP Freileitung	kein Zubau(reiner Ersatz)	09/2024	11/2024	776.000 €	konkrete Planung	nicht auswertbar	nicht auswertbar	MSP Kabel
2004000316515	ROTTA zwei neue MS Stromkreise	Ersatz(-neubau) mit Erhöhung der ÜF	MSP Kabel	Zubau Erzeugung und Verbrauch	10/2024	10/2025	2.914.255 €	konkrete Planung	nicht auswertbar	nicht auswertbar	MSP Kabel
2004000318478	NEURV Ersatz UST Bettensweiler BG	Ersatz(-neubau) ohne Erhöhung der ÜF	U-Station n. NSP, NSP Freileitung, MSP Kabel, NSP Kabel	Zubau Erzeugung und Verbrauch	03/2025	11/2025	4.268 €	konkrete Planung	nicht auswertbar	nicht auswertbar	NSP Freileitung
2004000318758	KÖSTE_Schloß Stetten_BP neue UST	Rückbau / Altlastentsorgung	U-Station n. NSP, MSP Kabel, NSP Kabel, MSP Freileitung	Zubau Erzeugung und Verbrauch	09/2024	11/2024	719.076 €	konkrete Planung	nicht auswertbar	nicht auswertbar	MSP Kabel
2004000319123	BERNH, UML, AG,NSP Haldenstraße 52	Ersatz(-neubau) mit Erhöhung der ÜF	NSP Kabel	Zubau Erzeugung und Verbrauch	01/2023	12/2025	20.218 €	im Bau	nicht auswertbar	nicht auswertbar	NSP Kabel
2004000319641	SIPPL Eckteil Koord Breitband	Ersatz(-neubau) ohne Erhöhung der ÜF	MSP Kabel	kein Zubau(reiner Ersatz)	02/2024	07/2024	68.179 €	im Bau	nicht auswertbar	nicht auswertbar	MSP Kabel
2004000320582	BRBCH Abbau NSP FL Raingasse	Rückbau / Altlastentsorgung	NSP Freileitung	kein Zubau(reiner Ersatz)	10/2023	08/2024	24.372 €	im Bau	nicht auswertbar	nicht auswertbar	NSP Freileitung
2004000320741	BAIER Verkabelung UW BAIER - STTHN	Netzoptimierung und -verstärkung	MSP Kabel	kein Zubau(reiner Ersatz)	10/2023	06/2024	104.967 €	im Bau	nicht auswertbar	nicht auswertbar	MSP Kabel
2004000320789	LPTHN Tausch NspVert Königshoferstr	Ersatz(-neubau) ohne Erhöhung der ÜF	U-Station n. NSP	Zubau Erzeugung und Verbrauch	01/2023	08/2024	23.865 €	im Bau	nicht auswertbar	nicht auswertbar	U-Station n. NSP
2004000321342	WHSAL Unterer Brand_NSP-Verkabelung	Netzoptimierung und -verstärkung	NSP Freileitung, NSP Kabel	kein Zubau(reiner Ersatz)	05/2027	11/2027		vorgesehene Maßnahme	nicht auswertbar	nicht auswertbar	
2004000321354	FORBG Rauhbusch-Kupfertal Abbau FL EWL	Rückbau / Altlastentsorgung	MSP Freileitung	kein Zubau(reiner Ersatz)	02/2023	02/2024	45.708 €	Abgeschlossen	nicht auswertbar	nicht auswertbar	MSP Freileitung
2004000321524	MCHFD Hildastr. 6A		NSP Kabel	Zubau Erzeugung und Verbrauch	12/2022	06/2024		im Bau	nicht auswertbar	nicht auswertbar	
2004000321954	VILSI_EA020-562509-FL-0010 Holzmastwechs		MSP Freileitung	kein Zubau(reiner Ersatz)	07/2024	07/2024	18.122 €	konkrete Planung	nicht auswertbar	nicht auswertbar	MSP Freileitung
2004000322601	BODGG Ersatz UST Hargarten BG	Netzoptimierung und -verstärkung	U-Station n. NSP, NSP Freileitung, NSP Kabel, MSP Kabel, MSP Freileitung	kein Zubau(reiner Ersatz)	06/2023	07/2024	507.218 €	im Bau	nicht auswertbar	nicht auswertbar	MSP Kabel

lfd. Nr.	Maßnahme	Projektkategorie	Betriebsmittel	netztechnische Begründung für den Netzausbau	voraussichtlicher Zeitpunkt des Baubeginns [MM/JJJJ]	voraussichtlicher Zeitpunkt der Inbetriebnahme [MM/JJJJ]	Kosten (geschätzt) in Euro	Projektstatus	Stand Genehmigungsverfahren	Geprüfte Alternativen zum Netzausbau	Vorrangig betroffene Netz- oder Umspannebene
2004000322752	Westerheim Büschenloh 26 KVS versetzen		NSP Kabel	Zubau Erzeugung und Verbrauch	11/2022	07/2024		im Bau	nicht auswertbar	nicht auswertbar	
2004000323022	BURBA Völkersbacher Str.	Netzoptimierung und -verstärkung	NSP Kabel	kein Zubau(reiner Ersatz)	01/2025	12/2026		vorgesehene Maßnahme	nicht auswertbar	nicht auswertbar	
2004000323037	MESSK Im Buhlen	Ersatz(-neubau) ohne Erhöhung der ÜF	MSP Kabel, NSP Kabel	Zubau Erzeugung und Verbrauch	04/2023	08/2024	1.540.638 €	im Bau	nicht auswertbar	nicht auswertbar	MSP Kabel
2004000323093	MESSK Schloßstr.	Ersatz(-neubau) ohne Erhöhung der ÜF	NSP Kabel, MSP Kabel	kein Zubau(reiner Ersatz)	02/2023	08/2024	823.348 €	im Bau	nicht auswertbar	nicht auswertbar	MSP Kabel
2004000325286	Geisingen Kettenacker Str._UST Ort Dem.	Ersatz(-neubau) ohne Erhöhung der ÜF	U-Station n. NSP, NSP Freileitung, NSP Kabel	kein Zubau(reiner Ersatz)	07/2024	09/2025		konkrete Planung	nicht auswertbar	nicht auswertbar	
2004000325327	Attenweiler Bahnhofstr. 17 neuer HAS	Neubau	NSP Kabel	Zubau Erzeugung und Verbrauch	05/2024	08/2024	9.482 €	im Bau	nicht auswertbar	nicht auswertbar	NSP Kabel
2004000325502	LANBA BG Schaftrieb Erschließung	Neubau	U-Station n. NSP, MSP Kabel, NSP Kabel	Zubau Erzeugung und Verbrauch	05/2024	09/2024	597.498 €	im Bau	nicht auswertbar	nicht auswertbar	U-Station n. NSP
2004000325692	WIESL Bergstr. 13 Verk. Lastzuwachs	Ersatz(-neubau) ohne Erhöhung der ÜF	NSP Kabel	kein Zubau(reiner Ersatz)	02/2023	10/2024	13.420 €	im Bau	nicht auswertbar	nicht auswertbar	NSP Kabel
2004000326227	SAICH Richard-Wagner-Str. / Johann-Strau	Ersatz(-neubau) mit Erhöhung der ÜF	NSP Kabel	Zubau Erzeugung und Verbrauch	05/2023	06/2024	120.871 €	im Bau	nicht auswertbar	nicht auswertbar	NSP Kabel
2004000326603	BEUTB, ERN, VG Marktstr. 36-50	Ersatz(-neubau) ohne Erhöhung der ÜF	MSP Kabel	Zubau Erzeugung und Verbrauch	03/2025	06/2025	168.463 €	im Bau	nicht auswertbar	nicht auswertbar	MSP Kabel
2004000326760	Meidelstetten Steinhilber Str.6 Erdansch		NSP Kabel	kein Zubau(reiner Ersatz)	12/2022	12/2024		im Bau	nicht auswertbar	nicht auswertbar	
2004000327207	OBBOI, SOA, MSP Statmannstr. 40	Neubau	MSP Kabel	Zubau Erzeugung und Verbrauch	02/2024	05/2024	47.072 €	konkrete Planung	nicht auswertbar	nicht auswertbar	MSP Kabel
2004000327311	AMAHO Am Waizenhof 12- kdeig. UST TESLA2	Ersatz(-neubau) mit Erhöhung der ÜF	MSP Kabel	Zubau Erzeugung und Verbrauch	04/2024	10/2024	8.664 €	konkrete Planung	nicht auswertbar	nicht auswertbar	MSP Kabel
2004000328187	Reichenbach Im Wiesengrund Flst. 55	Netzoptimierung und -verstärkung	NSP Kabel, MSP Kabel	kein Zubau(reiner Ersatz)	02/2024	07/2024	42.036 €	im Bau	nicht auswertbar	nicht auswertbar	MSP Kabel
2004000328515	ASMHD LadSt Lastzuwachs St.-Michael-Str.	Netzoptimierung und -verstärkung	NSP Freileitung, NSP Kabel, MSP Kabel	Zubau Erzeugung und Verbrauch	12/2023	06/2024	248.370 €	im Bau	nicht auswertbar	nicht auswertbar	NSP Kabel
2004000328915	ADEHM Obere Eckenbergstr. Sanierung Mitv	Ersatz(-neubau) ohne Erhöhung der ÜF	U-Station n. NSP, NSP Kabel, MSP Kabel	Zubau Erzeugung und Verbrauch	05/2023	10/2024	254.687 €	im Bau	nicht auswertbar	nicht auswertbar	NSP Kabel
2004000329031	NDRHN Im Bürgerzentrum Q1	Neubau	U-Station n. NSP, MSP Kabel, NSP Kabel	Zubau Erzeugung und Verbrauch	09/2023	10/2025	215.672 €	im Bau	nicht auswertbar	nicht auswertbar	U-Station n. NSP
2004000329047	OEHRI Wollreiffenweg Kern Wohnbau	Ersatz(-neubau) mit Erhöhung der ÜF	U-Station n. NSP, NSP Kabel, MSP Kabel	Zubau Erzeugung und Verbrauch	08/2023	03/2024	182.855 €	Abgeschlossen	nicht auswertbar	nicht auswertbar	NSP Kabel
2004000329619	LAUDA SW Ramstal-UW KOEN Netzverstärkung	Ersatz(-neubau) mit Erhöhung der ÜF	U-Station n. NSP, MSP Kabel, NSP Kabel, MSP Freileitung	Zubau Erzeugung und Verbrauch	09/2024	12/2026	1.563.720 €	konkrete Planung	nicht auswertbar	nicht auswertbar	MSP Kabel

lfd. Nr.	Maßnahme	Projektkategorie	Betriebsmittel	netztechnische Begründung für den Netzausbau	voraussichtlicher Zeitpunkt des Baubeginns [MM/JJJJ]	voraussichtlicher Zeitpunkt der Inbetriebnahme [MM/JJJJ]	Kosten (geschätzt) in Euro	Projektstatus	Stand Genehmigungsverfahren	Geprüfte Alternativen zum Netzausbau	Vorrangig betroffene Netz- oder Umspannebene
2004000330615	BODFB, DEM, NSP Lindenstr.	Rückbau / Altlastentsorgung	NSP Freileitung	kein Zubau(reiner Ersatz)	02/2023	06/2024	30.676 €	im Bau	nicht auswertbar	nicht auswertbar	NSP Freileitung
2004000330965	Albers Riedhangstr. NSP-Verk.	Netzoptimierung und -verstärkung	NSP Freileitung, MSP Kabel, NSP Kabel	kein Zubau(reiner Ersatz)	09/2023	06/2024	163.346 €	im Bau	nicht auswertbar	nicht auswertbar	NSP Kabel
2004000331262	GRKRA Schlierer Str. EEG NS Verstärkung	Ersatz(-neubau) ohne Erhöhung der ÜF	U-Station n. NSP, NSP Freileitung, MSP Kabel, NSP Kabel	Zubau Erzeugung und Verbrauch	11/2023	08/2024	277.632 €	im Bau	nicht auswertbar	nicht auswertbar	MSP Kabel
2004000331852	ERLIG, ERN, NSP Nordstr. 1	Netzoptimierung und -verstärkung	NSP Kabel	kein Zubau(reiner Ersatz)	02/2023	07/2024	19.673 €	Abgeschlossen	nicht auswertbar	nicht auswertbar	NSP Kabel
2004000332035	MCKML BBNCM Roigheimer Str. Firma Texon	Neubau	MSP Kabel	Zubau Erzeugung und Verbrauch	06/2024	10/2024	70.702 €	konkrete Planung	nicht auswertbar	nicht auswertbar	MSP Kabel
2004000332065	HRBTG: Neue Schutzstrecke Hohen-tengen	Ersatz(-neubau) mit Erhöhung der ÜF	MSP Kabel	Zubau Erzeugung und Verbrauch	01/2025	11/2025	998.610 €	konkrete Planung	nicht auswertbar	nicht auswertbar	MSP Kabel
2004000332184	SEISS Zum Weißen Jura 23 (LAST, Kd.UST)	Neubau	MSP Kabel	Zubau Erzeugung und Verbrauch	01/2024	11/2024	11.671 €	im Bau	nicht auswertbar	nicht auswertbar	MSP Kabel
2004000332561	ERBAC Los 2 GWG Kernstadt	Ersatz(-neubau) ohne Erhöhung der ÜF	NSP Kabel, MSP Kabel	Zubau Erzeugung und Verbrauch	05/2023	03/2024	1.623.559 €	im Bau	nicht auswertbar	nicht auswertbar	MSP Kabel
2004000332600	GRAEF Erneuerung UST Hindenburgstr.	Rückbau / Altlastentsorgung	U-Station n. NSP, MSP Kabel, NSP Kabel, MSP Freileitung	kein Zubau(reiner Ersatz)	09/2024	11/2024	239.362 €	im Bau	nicht auswertbar	nicht auswertbar	U-Station n. NSP
2004000332642	ERBAC Los 3 GWG Ringingen	Netzoptimierung und -verstärkung	MSP Kabel, NSP Kabel	Zubau Erzeugung und Verbrauch	01/2024	09/2024	550.425 €	im Bau	nicht auswertbar	nicht auswertbar	NSP Kabel
2004000332744	Netcom Eigenw. Efringen	Netzoptimierung und -verstärkung	U-Station n. NSP, NSP Kabel, MSP Kabel	Zubau Erzeugung und Verbrauch	09/2023	12/2025	2.994.378 €	im Bau	nicht auswertbar	nicht auswertbar	NSP Kabel
2004000332825	UNLIN Mühlgasse_Ersatzneubau UST-009	Rückbau / Altlastentsorgung	U-Station n. NSP, MSP Kabel, NSP Kabel, MSP Freileitung	kein Zubau(reiner Ersatz)	11/2024	04/2025	970 €	konkrete Planung	nicht auswertbar	nicht auswertbar	MSP Freileitung
2004000333274	ATHEM UST Kapfweg 20 kV	Ersatz(-neubau) ohne Erhöhung der ÜF	U-Station n. NSP	kein Zubau(reiner Ersatz)	05/2023	12/2025	40.971 €	im Bau	nicht auswertbar	nicht auswertbar	U-Station n. NSP
2004000333288	Bad Waldsee Friedhofstr. 10/1 Kabel ab U	Ersatz(-neubau) mit Erhöhung der ÜF	NSP Kabel	Zubau Erzeugung und Verbrauch	07/2023	11/2024	90.263 €	konkrete Planung	nicht auswertbar	nicht auswertbar	NSP Kabel
2004000333595	ENSNG SOA MSP Ladepark Horrh. Str. 36	Neubau	NSP Kabel, MSP Kabel	Zubau Erzeugung und Verbrauch	03/2023	02/2024	37.313 €	im Bau	nicht auswertbar	nicht auswertbar	MSP Kabel
2004000333711	MUETR EEG Münsterseestr.	Ersatz(-neubau) mit Erhöhung der ÜF	NSP Kabel	Zubau Erzeugung und Verbrauch	06/2025	09/2025	148.069 €	konkrete Planung	nicht auswertbar	nicht auswertbar	NSP Kabel
2004000334422	AUAMR Wehrstr. 9999/2	Ersatz(-neubau) mit Erhöhung der ÜF	NSP Kabel	Zubau Erzeugung und Verbrauch	04/2024	10/2024	17.552 €	im Bau	nicht auswertbar	nicht auswertbar	NSP Kabel
2004000334810	Herbertingen Neubaugebiet Anger	Neubau	U-Station n. NSP, NSP Kabel, MSP Kabel	Zubau Erzeugung und Verbrauch	08/2023	06/2024	199.902 €	im Bau	nicht auswertbar	nicht auswertbar	NSP Kabel
2004000334858	WIESL BG Äußere Helde 2.BA	Ersatz(-neubau) mit Erhöhung der ÜF	U-Station n. NSP, NSP Kabel, MSP Kabel	Zubau Erzeugung und Verbrauch	07/2024	10/2025	333.524 €	konkrete Planung	nicht auswertbar	nicht auswertbar	NSP Kabel

lfd. Nr.	Maßnahme	Projektkategorie	Betriebsmittel	netztechnische Begründung für den Netzausbau	voraussichtlicher Zeitpunkt des Baubeginns [MM/JJJJ]	voraussichtlicher Zeitpunkt der Inbetriebnahme [MM/JJJJ]	Kosten (geschätzt) in Euro	Projektstatus	Stand Genehmigungsverfahren	Geprüfte Alternativen zum Netzausbau	Vorrangig betroffene Netz- oder Umspannebene
2004000334931	DEGGH Zur Ziegelhütte 10	Ersatz(-neubau) ohne Erhöhung der ÜF	NSP Kabel	Zubau Erzeugung und Verbrauch	01/2023	08/2024		im Bau	nicht auswertbar	nicht auswertbar	
2004000334955	HOCHN An der Eisenbahn NSP-FL Verk.		NSP Kabel	kein Zubau(reiner Ersatz)	06/2023	12/2025	154.242 €	im Bau	nicht auswertbar	nicht auswertbar	NSP Kabel
2004000335129	Kirchdorf MS-Verk. wg. Liebherr	Netzoptimierung und -verstärkung	U-Station n. NSP, NSP Kabel, MSP Kabel, MSP Freileitung	Zubau Erzeugung und Verbrauch	11/2023	12/2024	487.426 €	im Bau	nicht auswertbar	nicht auswertbar	MSP Kabel
2004000335449	GAERT Böblinger Str. 6 #UST Total	Neubau	MSP Kabel	Zubau Erzeugung und Verbrauch	04/2024	11/2024	104.378 €	im Bau	nicht auswertbar	nicht auswertbar	MSP Kabel
2004000335457	HFNWA ON VerStärk Galmutshöfer Steige 15	Ersatz(-neubau) mit Erhöhung der ÜF	NSP Freileitung, NSP Kabel, MSP Kabel	Zubau Erzeugung und Verbrauch	07/2023	05/2024	338.180 €	im Bau	nicht auswertbar	nicht auswertbar	NSP Kabel
2004000335696	MESSK Mengener Str. 33 Hausanschlüsse	Neubau	NSP Kabel	Zubau Erzeugung und Verbrauch	02/2024	09/2024	89.787 €	im Bau	nicht auswertbar	nicht auswertbar	NSP Kabel
2004000336125	SINSH Vogel. 0204,293,294,296 ,217		MSP Freileitung	kein Zubau(reiner Ersatz)	07/2023	11/2024		im Bau	nicht auswertbar	nicht auswertbar	
2004000336347	Bieringen_Ringstr_Verkab. Emob	Ersatz(-neubau) mit Erhöhung der ÜF	NSP Kabel, MSP Kabel	Zubau Erzeugung und Verbrauch	09/2023	03/2024	153.621 €	im Bau	nicht auswertbar	nicht auswertbar	NSP Kabel
2004000336399	MHLHF Gebhardsweiler 2 -MEERS Allmendweg	Ersatz(-neubau) mit Erhöhung der ÜF	U-Station n. NSP, MSP Kabel, NSP Kabel	Zubau Erzeugung und Verbrauch	03/2024	07/2024	1.071.947 €	Abgeschlossen	nicht auswertbar	nicht auswertbar	MSP Kabel
2004000336988	OSTLH, ERN, MSP, NSP, UST Rankstr-Garten	Netzoptimierung und -verstärkung	U-Station n. NSP, NSP Freileitung, MSP Kabel, NSP Kabel	kein Zubau(reiner Ersatz)	10/2023	06/2024	834.501 €	im Bau	nicht auswertbar	nicht auswertbar	NSP Kabel
2004000337016	NEUOE Neue UST Im Langen Grund	Ersatz(-neubau) mit Erhöhung der ÜF	U-Station n. NSP, MSP Kabel, NSP Kabel	Zubau Erzeugung und Verbrauch	04/2024	10/2024	205.233 €	konkrete Planung	nicht auswertbar	nicht auswertbar	MSP Kabel
2004000337355	WSDST, VKB, NSP Hessestr. 16-Schillerstr	Netzoptimierung und -verstärkung	NSP Freileitung, NSP Kabel	kein Zubau(reiner Ersatz)	02/2024	11/2024	160.208 €	konkrete Planung	nicht auswertbar	nicht auswertbar	NSP Kabel
2004000338046	LIBBG Sonnenhalde MSP Kabelauswechslung	Ersatz(-neubau) ohne Erhöhung der ÜF	MSP Kabel, NSP Kabel	Zubau Erzeugung und Verbrauch	10/2023	03/2024	299.124 €	im Bau	nicht auswertbar	nicht auswertbar	MSP Kabel
2004000338217	EHNIN Mozartstr. 10 NB + 8 F-K	Ersatz(-neubau) mit Erhöhung der ÜF	NSP Kabel	Zubau Erzeugung und Verbrauch	03/2023	06/2024	31.379 €	im Bau	nicht auswertbar	nicht auswertbar	NSP Kabel
2004000338456	KZNGN Breslauerstr. Sanierung	Netzoptimierung und -verstärkung	MSP Kabel, NSP Kabel	Zubau Erzeugung und Verbrauch	05/2023	03/2024	74.149 €	im Bau	nicht auswertbar	nicht auswertbar	NSP Kabel
2004000339100	NHALL Pfarrgasse 34_Anschluss	Neubau	NSP Kabel	Zubau Erzeugung und Verbrauch	05/2024	08/2024	8.569 €	im Bau	nicht auswertbar	nicht auswertbar	NSP Kabel
2004000339202	Oberdisingen Häldele 20-kV-Einschleif.	Ersatz(-neubau) mit Erhöhung der ÜF	U-Station n. NSP, NSP Kabel, MSP Kabel	Zubau Erzeugung und Verbrauch	10/2024	12/2025	295.394 €	konkrete Planung	nicht auswertbar	nicht auswertbar	U-Station n. NSP
2004000339473	MAKDF Talstr.9 Untere Wangerhalde 3/1	Ersatz(-neubau) mit Erhöhung der ÜF	NSP Kabel	Zubau Erzeugung und Verbrauch	11/2023	06/2024	35.900 €	im Bau	nicht auswertbar	nicht auswertbar	NSP Kabel
2004000340140	HUEFF Aussiedlung Herdweg 9999 Sonderans	Neubau	NSP Kabel	Zubau Erzeugung und Verbrauch	01/2024	06/2024	72.397 €	im Bau	nicht auswertbar	nicht auswertbar	NSP Kabel

lfd. Nr.	Maßnahme	Projektkategorie	Betriebsmittel	netztechnische Begründung für den Netzausbau	voraussichtlicher Zeitpunkt des Baubeginns [MM/JJJJ]	voraussichtlicher Zeitpunkt der Inbetriebnahme [MM/JJJJ]	Kosten (geschätzt) in Euro	Projektstatus	Stand Genehmigungsverfahren	Geprüfte Alternativen zum Netzausbau	Vorrangig betroffene Netz- oder Umspannebene
2004000340182	AIHHD, VKB, NSPK Hauptstr. Ober-weiler	Netzoptimierung und -verstärkung	NSP Kabel	kein Zubau(reiner Ersatz)	03/2024	12/2024	131.394 €	konkrete Planung	nicht auswertbar	nicht auswertbar	NSP Kabel
2004000340859	WEHIN Reichenbacher Str. FTTB	Ersatz(-neubau) mit Erhöhung der ÜF	MSP Kabel, NSP Kabel	Zubau Erzeugung und Verbrauch	04/2024	01/2025	1.208.661 €	im Bau	nicht auswertbar	nicht auswertbar	NSP Kabel
2004000340935	NUSPL EEG Netzverst. Panor u. Stettäcker	Ersatz(-neubau) mit Erhöhung der ÜF	NSP Freileitung, NSP Kabel	Zubau Erzeugung und Verbrauch	05/2024	10/2024	41.828 €	im Bau	nicht auswertbar	nicht auswertbar	NSP Freileitung
2004000340951	Hangen Hangen 1		NSP Kabel	Zubau Erzeugung und Verbrauch	01/2023	07/2024		im Bau	nicht auswertbar	nicht auswertbar	
2004000341320	OEDHM Bautzenweg 16 - 24 Verkabelung	Netzoptimierung und -verstärkung	NSP Freileitung, NSP Kabel	kein Zubau(reiner Ersatz)	06/2023	01/2024	94.912 €	im Bau	nicht auswertbar	nicht auswertbar	NSP Kabel
2004000341459	SRZIN 508370-0001/0002 HMW 20kV Kol		MSP Freileitung	kein Zubau(reiner Ersatz)	01/2023	10/2024		im Bau	nicht auswertbar	nicht auswertbar	
2004000342091	ELSEN-Im Streitland 2,Netto-Markt, PLA	Neubau	NSP Kabel	Zubau Erzeugung und Verbrauch	02/2024	02/2024	60.070 €	Abgeschlossen	nicht auswertbar	nicht auswertbar	NSP Kabel
2004000342325	ANHSN Am Mühlweg MS Kable Einzug	Ersatz(-neubau) ohne Erhöhung der ÜF	U-Station n. NSP, MSP Kabel, NSP Kabel, MSP Freileitung	kein Zubau(reiner Ersatz)	02/2024	11/2024	130.535 €	im Bau	nicht auswertbar	nicht auswertbar	U-Station n. NSP
2004000342343	UNTRT Robert-Bosch-Str.8	Neubau	NSP Kabel	Zubau Erzeugung und Verbrauch	08/2023	05/2024	42.529 €	im Bau	nicht auswertbar	nicht auswertbar	NSP Kabel
2004000342648	REIAU Eichenweg 8986: BV Winzer-verein	Ersatz(-neubau) mit Erhöhung der ÜF	NSP Kabel	Zubau Erzeugung und Verbrauch	05/2024	09/2024	12.451 €	im Bau	nicht auswertbar	nicht auswertbar	NSP Kabel
2004000343653	NEUWL Sanierung Schönbuchstr.	Ersatz(-neubau) mit Erhöhung der ÜF	NSP Kabel, MSP Kabel	Zubau Erzeugung und Verbrauch	05/2023	05/2024	190.591 €	im Bau	nicht auswertbar	nicht auswertbar	NSP Kabel
2004000345413	OHRBH Ahlenbachweg	Netzoptimierung und -verstärkung	U-Station n. NSP, NSP Kabel, MSP Kabel, MSP Freileitung	Zubau Erzeugung und Verbrauch	02/2025	10/2025	435.004 €	konkrete Planung	nicht auswertbar	nicht auswertbar	MSP Kabel
2004000345588	MLSBG Höfe am Sträßel	Ersatz(-neubau) mit Erhöhung der ÜF	NSP Freileitung, NSP Kabel, MSP Kabel	Zubau Erzeugung und Verbrauch	01/2024	03/2024	115.356 €	im Bau	nicht auswertbar	nicht auswertbar	MSP Kabel
2004000347118	GRUEB Panoramastr. Mitverlegung	Ersatz(-neubau) ohne Erhöhung der ÜF	NSP Kabel	kein Zubau(reiner Ersatz)	05/2024	12/2024		vorgesehene Maßnahme	nicht auswertbar	nicht auswertbar	
2004000347218	Ochsenhausen SST PV Park am UW	Ersatz(-neubau) mit Erhöhung der ÜF	MSP Kabel	Zubau Erzeugung und Verbrauch	11/2023	06/2024	79.191 €	im Bau	nicht auswertbar	nicht auswertbar	Anlage MSP
2004000348871	EICHT Finkenweg 1		NSP Kabel	Zubau Erzeugung und Verbrauch	01/2023	03/2024		Abgeschlossen	nicht auswertbar	nicht auswertbar	
2004000349058	ERLIG, ERN, MSP Seestr.	Ersatz(-neubau) ohne Erhöhung der ÜF	MSP Kabel, NSP Kabel	kein Zubau(reiner Ersatz)	04/2024	06/2024	479.402 €	im Bau	nicht auswertbar	nicht auswertbar	MSP Kabel
2004000349074	WEIGA Mineralix Dörnigstr. 1/4652	Neubau	MSP Kabel	Zubau Erzeugung und Verbrauch	06/2023	05/2024	39.642 €	Abgeschlossen	nicht auswertbar	nicht auswertbar	MSP Kabel
2004000349304	MUHLH Altstadt Ern. 2x20kV	Ersatz(-neubau) mit Erhöhung der ÜF	NSP Kabel, MSP Kabel	Zubau Erzeugung und Verbrauch	10/2024	11/2024	301.391 €	konkrete Planung	nicht auswertbar	nicht auswertbar	MSP Kabel

lfd. Nr.	Maßnahme	Projektkategorie	Betriebsmittel	netztechnische Begründung für den Netzausbau	voraussichtlicher Zeitpunkt des Baubeginns [MM/JJJJ]	voraussichtlicher Zeitpunkt der Inbetriebnahme [MM/JJJJ]	Kosten (geschätzt) in Euro	Projektstatus	Stand Genehmigungsverfahren	Geprüfte Alternativen zum Netzausbau	Vorrangig betroffene Netz- oder Umspannebene
2004000349407	Ellwangen Roter Str. 7 F/K		NSP Kabel	Zubau Erzeugung und Verbrauch	01/2023	12/2025		im Bau	nicht auswertbar	nicht auswertbar	
2004000349845	LNSDH HMT 0251		MSP Freileitung	kein Zubau(reiner Ersatz)	09/2023	06/2024		Abgeschlossen	nicht auswertbar	nicht auswertbar	
2004000351714	TUNIG Ersatz U.St Mühle	Ersatz(-neubau) ohne Erhöhung der ÜF	U-Station n. NSP, NSP Freileitung, NSP Kabel, MSP Kabel	kein Zubau(reiner Ersatz)	02/2025	06/2025	64.250 €	konkrete Planung	nicht auswertbar	nicht auswertbar	U-Station n. NSP
2004000354719	WTRST Höhenblick (Breitband Mitverlegung	Netzoptimierung und -verstärkung	NSP Freileitung, NSP Kabel	kein Zubau(reiner Ersatz)	03/2023	06/2024	42.719 €	im Bau	nicht auswertbar	nicht auswertbar	NSP Kabel
2004000354887	SIMMF, NEU, KUST Boysen Altbickstr	Neubau	MSP Kabel	Zubau Erzeugung und Verbrauch	02/2024	04/2024	20.022 €	im Bau	nicht auswertbar	nicht auswertbar	MSP Kabel
2004000355078	BLEST Wiesentalstr. NS Verkabelung	Ersatz(-neubau) mit Erhöhung der ÜF	NSP Freileitung, NSP Kabel	Zubau Erzeugung und Verbrauch	08/2023	03/2025	86.271 €	im Bau	nicht auswertbar	nicht auswertbar	NSP Kabel
2004000355302	Bierstetten Heimstr.+Schloßbüh Sanierung	Netzoptimierung und -verstärkung	U-Station n. NSP, NSP Freileitung, MSP Kabel, NSP Kabel	kein Zubau(reiner Ersatz)	08/2023	08/2024	775.633 €	im Bau	nicht auswertbar	nicht auswertbar	NSP Kabel
2004000359445	UDIGI FFU 2.0 Nusplinger Str.	Ersatz(-neubau) mit Erhöhung der ÜF	U-Station n. NSP, MSP Kabel, NSP Kabel	Zubau Erzeugung und Verbrauch	03/2024	07/2024	93.537 €	im Bau	nicht auswertbar	nicht auswertbar	U-Station n. NSP
2004000364484	NIMBG Breisacher Str. 40 - Ladesäule		NSP Kabel	Zubau Erzeugung und Verbrauch	02/2023	05/2024		im Bau	nicht auswertbar	nicht auswertbar	
2004000365233	ZTTLG BBNCM Frankenstraße West 1	Ersatz(-neubau) mit Erhöhung der ÜF	U-Station n. NSP, MSP Kabel, NSP Kabel, MSP Freileitung	Zubau Erzeugung und Verbrauch	02/2024	08/2024	1.046.593 €	im Bau	nicht auswertbar	nicht auswertbar	NSP Kabel
2004000365455	HAYNG Betonmast_Demontage	Rückbau / Altlastentsorgung	MSP Freileitung	kein Zubau(reiner Ersatz)	11/2023	03/2024	13.439 €	Abgeschlossen	nicht auswertbar	nicht auswertbar	MSP Freileitung
2004000365625	NISTE_Niederstetten_Fa. Wendt Hohe Buche	Neubau	MSP Kabel	Zubau Erzeugung und Verbrauch	06/2024	07/2024	19.033 €	im Bau	nicht auswertbar	nicht auswertbar	MSP Kabel
2004000366120	KESFD Ersatz UST Waldenburger Str. TBNK	Netzoptimierung und -verstärkung	U-Station n. NSP, NSP Kabel, MSP Kabel, MSP Freileitung	kein Zubau(reiner Ersatz)	08/2024	11/2024	80.843 €	konkrete Planung	nicht auswertbar	nicht auswertbar	MSP Kabel
2004000366159	KSTFD Ersatz UST Schweizerhof TBNK	Netzoptimierung und -verstärkung	U-Station n. NSP, NSP Freileitung, MSP Kabel, NSP Kabel, MSP Freileitung	Zubau Erzeugung und Verbrauch	10/2024	12/2025	1.304.734 €	konkrete Planung	nicht auswertbar	nicht auswertbar	MSP Kabel
2004000366165	EFFRI, GWG Waldäcker, VGM	Neubau	U-Station n. NSP, NSP Kabel, MSP Kabel	Zubau Erzeugung und Verbrauch	03/2024	12/2025	362.113 €	im Bau	nicht auswertbar	nicht auswertbar	MSP Kabel
2004000366336	BOLLX Fasanengarten EEG NSP-Verkabelung	Ersatz(-neubau) mit Erhöhung der ÜF	MSP Kabel, NSP Kabel	Zubau Erzeugung und Verbrauch	07/2024	11/2024	78.649 €	im Bau	nicht auswertbar	nicht auswertbar	MSP Kabel
2004000366802	ETTHN_Ganertshausen_Ersatz UST Ganertsh.	Ersatz(-neubau) ohne Erhöhung der ÜF	U-Station n. NSP, MSP Kabel, NSP Kabel	kein Zubau(reiner Ersatz)	09/2026	11/2026	95.448 €	konkrete Planung	nicht auswertbar	nicht auswertbar	U-Station n. NSP
2004000366879	MCKML Seckachtorgasse 11 SKHA Volksbank.	Ersatz(-neubau) mit Erhöhung der ÜF	NSP Kabel, MSP Kabel	Zubau Erzeugung und Verbrauch	06/2023	12/2024	229.718 €	Abgeschlossen	nicht auswertbar	nicht auswertbar	MSP Kabel
2004000367557	FORCM Einbau von Smight Messung	Ersatz(-neubau) mit Erhöhung der ÜF	U-Station n. NSP	Zubau Erzeugung und Verbrauch	05/2025	05/2025	5.963 €	konkrete Planung	nicht auswertbar	nicht auswertbar	U-Station n. NSP

lfd. Nr.	Maßnahme	Projektkategorie	Betriebsmittel	netztechnische Begründung für den Netzausbau	voraussichtlicher Zeitpunkt des Baubeginns [MM/JJJJ]	voraussichtlicher Zeitpunkt der Inbetriebnahme [MM/JJJJ]	Kosten (geschätzt) in Euro	Projektstatus	Stand Genehmigungsverfahren	Geprüfte Alternativen zum Netzausbau	Vorrangig betroffene Netz- oder Umspannebene
2004000368035	EGGST Industriestr. 1/2 - 1/3	Ersatz(-neubau) mit Erhöhung der ÜF	NSP Kabel	Zubau Erzeugung und Verbrauch	08/2023	06/2024	23.424 €	im Bau	nicht auswertbar	nicht auswertbar	NSP Kabel
2004000368568	Seibranz Gospoldshofer Str. 21 K. ab UST	Neubau	NSP Kabel	Zubau Erzeugung und Verbrauch	06/2024	06/2024	21.650 €	konkrete Planung	nicht auswertbar	nicht auswertbar	
2004000368655	BIRKN Verkabelung Mörike-, Hölderlinstr.	Ersatz(-neubau) mit Erhöhung der ÜF	NSP Kabel	Zubau Erzeugung und Verbrauch	09/2024	11/2025	376.892 €	konkrete Planung	nicht auswertbar	nicht auswertbar	NSP Kabel
2004000368817	STETF SOA MSP Harthäuser Str. 14	Neubau	MSP Kabel	Zubau Erzeugung und Verbrauch	01/2024	12/2025	26.749 €	konkrete Planung	nicht auswertbar	nicht auswertbar	MSP Kabel
2004000369657	Meidelstetten Steinhilber Str. 6 Stammka		NSP Kabel	Zubau Erzeugung und Verbrauch	03/2023	12/2024		im Bau	nicht auswertbar	nicht auswertbar	
2004000370088	Steinhausen GWG Wackenrain II	Neubau	U-Station n. NSP, MSP Kabel, NSP Kabel	Zubau Erzeugung und Verbrauch	07/2024	11/2024	365.625 €	im Bau	nicht auswertbar	nicht auswertbar	MSP Kabel
2004000370248	GRHEP, NBG, NSP Prinz-Eugen-Platz 2-2/14	Ersatz(-neubau) mit Erhöhung der ÜF	NSP Kabel	Zubau Erzeugung und Verbrauch	12/2023	05/2024	42.077 €	konkrete Planung	nicht auswertbar	nicht auswertbar	NSP Kabel
2004000371109	ERBSN Freileitungsabbau Mundingen	Rückbau / Altlastentsorgung	MSP Freileitung	kein Zubau(reiner Ersatz)	10/2023	09/2024	20.929 €	im Bau	nicht auswertbar	nicht auswertbar	MSP Freileitung
2004000371292	NEUEN BA 1 alte Pforzheimer Str.	Ersatz(-neubau) mit Erhöhung der ÜF	NSP Kabel, MSP Kabel	Zubau Erzeugung und Verbrauch	06/2024	12/2024	103.962 €	im Bau	nicht auswertbar	nicht auswertbar	NSP Kabel
2004000371317	OEDHM Tannenstr. Bauhof	Netzoptimierung und -verstärkung	MSP Kabel, NSP Kabel	Zubau Erzeugung und Verbrauch	05/2023	10/2024	20.821 €	im Bau	nicht auswertbar	nicht auswertbar	MSP Kabel
2004000372234	BOENN, ERN, MSP Meimsheimer Str.	Ersatz(-neubau) ohne Erhöhung der ÜF	U-Station n. NSP, MSP Kabel, NSP Kabel	Zubau Erzeugung und Verbrauch	02/2024	06/2024	111.067 €	im Bau	nicht auswertbar	nicht auswertbar	MSP Kabel
2004000372262	SHOFN Tausch NSP VerTeil Weidenweg	Ersatz(-neubau) ohne Erhöhung der ÜF	U-Station n. NSP	kein Zubau(reiner Ersatz)	06/2023	07/2024	5.549 €	Abgeschlossen	nicht auswertbar	nicht auswertbar	U-Station n. NSP
2004000372549	KSLBN Zwingerhof/Weihergässle BA 2	Neubau	U-Station n. NSP, MSP Kabel, NSP Kabel	Zubau Erzeugung und Verbrauch	07/2023	10/2024	133.643 €	im Bau	nicht auswertbar	nicht auswertbar	MSP Kabel
2004000373155	EICHT BZ Angelbachtal HMT 2023		MSP Freileitung	kein Zubau(reiner Ersatz)	08/2023	10/2024	87.201 €	im Bau	nicht auswertbar	nicht auswertbar	MSP Freileitung
2004000373297	Bad Wurzach Zaunkönigweg 9		NSP Kabel	Zubau Erzeugung und Verbrauch	02/2024	02/2024		Abgeschlossen	nicht auswertbar	nicht auswertbar	
2004000373520	FZELL Dorfstraße 19 Leistungserhöhung	Neubau	NSP Kabel	Zubau Erzeugung und Verbrauch	03/2025	06/2025	34.998 €	konkrete Planung	nicht auswertbar	nicht auswertbar	NSP Kabel
2004000373538	WEIGA Kabelersatz Burgstr.-Sanierung	Ersatz(-neubau) ohne Erhöhung der ÜF	U-Station n. NSP, MSP Kabel	kein Zubau(reiner Ersatz)	10/2024	06/2025	182.153 €	konkrete Planung	nicht auswertbar	nicht auswertbar	U-Station n. NSP
2004000376649	LGNAU UST Apflau Dorf BG Station	Ersatz(-neubau) ohne Erhöhung der ÜF	U-Station n. NSP, NSP Freileitung, NSP Kabel, MSP Kabel	kein Zubau(reiner Ersatz)	09/2024	01/2025	168.226 €	im Bau	nicht auswertbar	nicht auswertbar	U-Station n. NSP
2004000378382	Baienbach Baienstr. 8 FL auf Kabel		NSP Kabel	Zubau Erzeugung und Verbrauch	02/2023	02/2024		im Bau	nicht auswertbar	nicht auswertbar	

lfd. Nr.	Maßnahme	Projektkategorie	Betriebsmittel	netztechnische Begründung für den Netzausbau	voraussichtlicher Zeitpunkt des Baubeginns [MM/JJJJ]	voraussichtlicher Zeitpunkt der Inbetriebnahme [MM/JJJJ]	Kosten (geschätzt) in Euro	Projektstatus	Stand Genehmigungsverfahren	Geprüfte Alternativen zum Netzausbau	Vorrangig betroffene Netz- oder Umspannebene
2004000378486	Bad Wurzach Oberriedstr. 7 NSP-Anschluss	Ersatz(-neubau) ohne Erhöhung der ÜF	NSP Kabel, MSP Kabel	Zubau Erzeugung und Verbrauch	04/2025	06/2025	243.727 €	konkrete Planung	nicht auswertbar	nicht auswertbar	MSP Kabel
2004000379030	RUSSH HMT LTG 1227 Herrgottstr.		MSP Freileitung	kein Zubau(reiner Ersatz)	07/2024	08/2024	22.354 €	im Bau	nicht auswertbar	nicht auswertbar	MSP Freileitung
2004000379398	STETT Hardtstr. Anschluss Albkaserne	Neubau	MSP Kabel, MSP Freileitung	Zubau Erzeugung und Verbrauch	08/2025	11/2026	2.809.401 €	konkrete Planung	nicht auswertbar	nicht auswertbar	MSP Kabel
2004000379503	UTTWL Riedlinger Str. EEG NS Verstärkung	Ersatz(-neubau) mit Erhöhung der ÜF	NSP Freileitung, MSP Kabel, NSP Kabel	Zubau Erzeugung und Verbrauch	11/2023	05/2024	112.783 €	im Bau	nicht auswertbar	nicht auswertbar	NSP Kabel
2004000379524	SIEGE Freiämterstr. Straßensanierung	Netzoptimierung und -verstärkung	U-Station n. NSP, NSP Freileitung, MSP Kabel, NSP Kabel, MSP Freileitung	kein Zubau(reiner Ersatz)	06/2023	12/2025	570.816 €	im Bau	nicht auswertbar	nicht auswertbar	MSP Kabel
2004000380023	GOETZ Alzheimer Str. EEG MSP NSP UST	Ersatz(-neubau) mit Erhöhung der ÜF	U-Station n. NSP, MSP Kabel, NSP Kabel	Zubau Erzeugung und Verbrauch	05/2024	08/2024	200.826 €	im Bau	nicht auswertbar	nicht auswertbar	MSP Kabel
2004000380233	EDSBH, ERN, MSP Gruppenklärwerk	Ersatz(-neubau) ohne Erhöhung der ÜF	MSP Kabel	kein Zubau(reiner Ersatz)	03/2025	08/2025		konkrete Planung	nicht auswertbar	nicht auswertbar	
2004000382859	KZNGN Bombacher Strasse 21		NSP Kabel	Zubau Erzeugung und Verbrauch	09/2023	01/2024	7.388 €	im Bau	nicht auswertbar	nicht auswertbar	
2004000383066	STETT UST017 Distelweg 20kV-SA-Tausch	Ersatz(-neubau) ohne Erhöhung der ÜF	U-Station n. NSP	kein Zubau(reiner Ersatz)	07/2024	08/2024		konkrete Planung	nicht auswertbar	nicht auswertbar	
2004000383136	BEUTB, NEU, UST,ERN, VG Eberhardstr. 9	Ersatz(-neubau) mit Erhöhung der ÜF	U-Station n. NSP, MSP Kabel, NSP Kabel	Zubau Erzeugung und Verbrauch	08/2024	12/2024	363.610 €	konkrete Planung	nicht auswertbar	nicht auswertbar	NSP Kabel
2004000386187	SANDH Großer Garten UST Ersatz TBNK	Ersatz(-neubau) mit Erhöhung der ÜF	U-Station n. NSP, NSP Kabel, MSP Kabel	Zubau Erzeugung und Verbrauch	10/2024	12/2025	97.245 €	konkrete Planung	nicht auswertbar	nicht auswertbar	U-Station n. NSP
2004000386306	TAUBE Alte Wertheimer Str. 41 ZAS E-Mob	Neubau	U-Station n. NSP, NSP Kabel	Zubau Erzeugung und Verbrauch	10/2024	12/2025	55.197 €	konkrete Planung	nicht auswertbar	nicht auswertbar	NSP Kabel
2004000386887	0269_HMT_HOFFH Wegrand		MSP Freileitung	kein Zubau(reiner Ersatz)	07/2023	09/2024		im Bau	nicht auswertbar	nicht auswertbar	
2004000388232	NEUHD Rückbau FL Spielstr.-Industrie	Rückbau / Altlastentsorgung	MSP Freileitung	kein Zubau(reiner Ersatz)	06/2024	12/2024	18.854 €	konkrete Planung	nicht auswertbar	nicht auswertbar	MSP Freileitung
2004000390143	0268_HMT_HOFFH Ursenbacher Hof		MSP Freileitung	kein Zubau(reiner Ersatz)	07/2023	10/2024		im Bau	nicht auswertbar	nicht auswertbar	
2004000390491	GSHEI Heinrich-Heine-Str. 96 KVS neu		NSP Kabel	Zubau Erzeugung und Verbrauch	02/2023	06/2024		im Bau	nicht auswertbar	nicht auswertbar	
2004000391042	0250_HMT_RORBA Mühläcker		MSP Freileitung	kein Zubau(reiner Ersatz)	07/2023	10/2024		im Bau	nicht auswertbar	nicht auswertbar	
2004000391075	RUTHM, ERN, UST Schützstr.	Ersatz(-neubau) ohne Erhöhung der ÜF	U-Station n. NSP	kein Zubau(reiner Ersatz)	03/2023	05/2024	30.661 €	im Bau	nicht auswertbar	nicht auswertbar	U-Station n. NSP
2004000391151	Fulgenstadt Saulgauer Str. 0,4 kV	Netzoptimierung und -verstärkung	NSP Freileitung, NSP Kabel, MSP Kabel	kein Zubau(reiner Ersatz)	06/2024	04/2025	179.330 €	im Bau	nicht auswertbar	nicht auswertbar	NSP Kabel

lfd. Nr.	Maßnahme	Projektkategorie	Betriebsmittel	netztechnische Begründung für den Netzausbau	voraussichtlicher Zeitpunkt des Baubeginns [MM/JJJJ]	voraussichtlicher Zeitpunkt der Inbetriebnahme [MM/JJJJ]	Kosten (geschätzt) in Euro	Projektstatus	Stand Genehmigungs-verfahren	Geprüfte Alternativen zum Netzausbau	Vorrangig betroffene Netz- oder Umspannebene
2004000391684	ETDRF Wilhelm-Bott-Str. Verkabelung	Ersatz(-neubau) ohne Erhöhung der ÜF	NSP Kabel, MSP Kabel	Zubau Erzeugung und Verbrauch	11/2023	05/2024	127.369 €	im Bau	nicht auswertbar	nicht auswertbar	NSP Kabel
2004000391881	HECFD MSP-Frltg-Verk. Dörracker - WP Obe	Netzoptimierung und -verstärkung	MSP Kabel, MSP Freileitung	Zubau Erzeugung und Verbrauch	08/2023	03/2024	412.072 €	im Bau	nicht auswertbar	nicht auswertbar	MSP Kabel
2004000392361	BOENN, NEU, UST Bachstraße 35	Ersatz(-neubau) ohne Erhöhung der ÜF	U-Station n. NSP, NSP Kabel, MSP Kabel	kein Zubau(reiner Ersatz)	01/2024	09/2024	151.145 €	im Bau	nicht auswertbar	nicht auswertbar	U-Station n. NSP
2004000392790	GRSES Trochtfinger Str. HA 15-19	Ersatz(-neubau) mit Erhöhung der ÜF	U-Station n. NSP, NSP Kabel, MSP Kabel	Zubau Erzeugung und Verbrauch	10/2023	12/2024	150.304 €	im Bau	nicht auswertbar	nicht auswertbar	MSP Kabel
2004000397288	Unteropfingen MS-Kabel SST Kraftwerk-UW	Ersatz(-neubau) mit Erhöhung der ÜF	MSP Kabel	Zubau Erzeugung und Verbrauch	11/2024	11/2024	32.476 €	konkrete Planung	nicht auswertbar	nicht auswertbar	MSP Kabel
2004000397594	MAGST, Lilienstr./Asterweg, Ladeinfra	Ersatz(-neubau) ohne Erhöhung der ÜF	NSP Kabel, MSP Kabel	Zubau Erzeugung und Verbrauch	10/2023	03/2024	147.100 €	konkrete Planung	nicht auswertbar	nicht auswertbar	NSP Kabel
2004000397598	MUENZ Rückbau FL Therapie.-Hörrle	Rückbau / Altlastentsorgung	MSP Freileitung	kein Zubau(reiner Ersatz)	10/2024	03/2025	29.619 €	konkrete Planung	nicht auswertbar	nicht auswertbar	MSP Freileitung
2004000400366	OBBOI VKB NSP Hofwiesenstr. 20 - 12	Netzoptimierung und -verstärkung	NSP Kabel	Zubau Erzeugung und Verbrauch	08/2024	12/2025	193.205 €	im Bau	nicht auswertbar	nicht auswertbar	NSP Kabel
2004000400392	NOTZI, NEU, UST Herdfeldstr. 90 Feuerweh	Ersatz(-neubau) mit Erhöhung der ÜF	U-Station n. NSP, NSP Kabel, MSP Kabel	Zubau Erzeugung und Verbrauch	03/2025	08/2025	243.139 €	konkrete Planung	nicht auswertbar	nicht auswertbar	NSP Kabel
2004000400416	0237_HMT_RIHEN_Richen_Pumpwerk		MSP Freileitung	kein Zubau(reiner Ersatz)	07/2023	12/2024		im Bau	nicht auswertbar	nicht auswertbar	
2004000400568	Salvatorhof Salvatorhof 2 Kabeltausch	Ersatz(-neubau) mit Erhöhung der ÜF	NSP Kabel	Zubau Erzeugung und Verbrauch	07/2023	09/2024	35.409 €	im Bau	nicht auswertbar	nicht auswertbar	NSP Kabel
2004000400603	MCHBH_Michelbach a.d. Heide Mitverlegung	Netzoptimierung und -verstärkung	U-Station n. NSP, NSP Kabel, MSP Kabel, MSP Freileitung	kein Zubau(reiner Ersatz)	04/2023	11/2024	924.584 €	im Bau	nicht auswertbar	nicht auswertbar	NSP Kabel
2004000400775	Fronhofen Ruprechtsbruck 38+40 Mitverleg	Netzoptimierung und -verstärkung	NSP Freileitung, NSP Kabel	kein Zubau(reiner Ersatz)	02/2023	07/2024	84.176 €	im Bau	nicht auswertbar	nicht auswertbar	NSP Kabel
2004000400833	ALSBG_Eichenkirnberg_Ringschluss Rauhenz	Ersatz(-neubau) mit Erhöhung der ÜF	U-Station n. NSP, MSP Kabel, NSP Kabel	Zubau Erzeugung und Verbrauch	12/2024	10/2025	234.795 €	konkrete Planung	nicht auswertbar	nicht auswertbar	MSP Kabel
2004000401380	RUSSH Geothermie ZN Rückbau FL	Rückbau / Altlastentsorgung	MSP Freileitung	kein Zubau(reiner Ersatz)	02/2025	04/2026	191.919 €	konkrete Planung	nicht auswertbar	nicht auswertbar	MSP Freileitung
2004000401987	WESNH Vogelsang ONV	Ersatz(-neubau) mit Erhöhung der ÜF	NSP Kabel	Zubau Erzeugung und Verbrauch	06/2024	10/2024	77.063 €	im Bau	nicht auswertbar	nicht auswertbar	NSP Kabel
2004000403062	OELKO-E-UST-003 Umbau UST „Schule“	Ersatz(-neubau) mit Erhöhung der ÜF	U-Station n. NSP	Zubau Erzeugung und Verbrauch	04/2023	12/2025	48.977 €	im Bau	nicht auswertbar	nicht auswertbar	U-Station n. NSP
2004000403284	KOEND Breitbandausbau Telekom Strom	Netzoptimierung und -verstärkung	U-Station n. NSP, MSP Kabel, NSP Kabel	kein Zubau(reiner Ersatz)	08/2024	12/2026	3.527.057 €	konkrete Planung	nicht auswertbar	nicht auswertbar	NSP Kabel
2004000403402	ROTBR Neue UST in der Bühler Str.	Ersatz(-neubau) mit Erhöhung der ÜF	U-Station n. NSP, MSP Kabel, NSP Kabel	Zubau Erzeugung und Verbrauch	05/2024	08/2024	235.919 €	im Bau	nicht auswertbar	nicht auswertbar	MSP Kabel

lfd. Nr.	Maßnahme	Projektkategorie	Betriebsmittel	netztechnische Begründung für den Netzausbau	voraussichtlicher Zeitpunkt des Baubeginns [MM/JJJJ]	voraussichtlicher Zeitpunkt der Inbetriebnahme [MM/JJJJ]	Kosten (geschätzt) in Euro	Projektstatus	Stand Genehmigungsverfahren	Geprüfte Alternativen zum Netzausbau	Vorrangig betroffene Netz- oder Umspannebene
2004000403607	Mochenwangen Eyber Str. 3 Baustrom		NSP Kabel	Zubau Erzeugung und Verbrauch	05/2023	01/2024		im Bau	nicht auswertbar	nicht auswertbar	
2004000403939	HATWL ON Verkabelung Katzensteig	Netzoptimierung und -verstärkung	NSP Freileitung, NSP Kabel	kein Zubau(reiner Ersatz)	05/2023	10/2024	314.020 €	im Bau	nicht auswertbar	nicht auswertbar	NSP Kabel
2004000404601	LNDSD Im Seefeld Pilzmanufaktur	Neubau	NSP Kabel	Zubau Erzeugung und Verbrauch	05/2023	06/2024	20.210 €	im Bau	nicht auswertbar	nicht auswertbar	NSP Kabel
2004000404799	KAIRG Ersatz der Maststation Neue Schule	Netzoptimierung und -verstärkung	U-Station n. NSP, NSP Freileitung, MSP Kabel, NSP Kabel, MSP Freileitung	kein Zubau(reiner Ersatz)	04/2024	09/2024	110.969 €	im Bau	nicht auswertbar	nicht auswertbar	U-Station n. NSP
2004000406253	AACHL Sahlenbachererstr. 13/1 + NA RÜB	Ersatz(-neubau) mit Erhöhung der ÜF	NSP Kabel	Zubau Erzeugung und Verbrauch	03/2024	05/2024	11.740 €	im Bau	nicht auswertbar	nicht auswertbar	NSP Kabel
2004000406780	ACHST Langer Weg 9-neuer HA	Neubau	NSP Kabel	Zubau Erzeugung und Verbrauch	01/2025	01/2025	11.771 €	konkrete Planung	nicht auswertbar	nicht auswertbar	NSP Kabel
2004000406796	MONHM Waldstr. 51		NSP Kabel	Zubau Erzeugung und Verbrauch	03/2023	10/2024	3.760 €	im Bau	nicht auswertbar	nicht auswertbar	
2004000406881	DOSHM Weißer Stein 1 Richtf. KUST Ersatz	Neubau	MSP Kabel	Zubau Erzeugung und Verbrauch	10/2024	04/2025	204.795 €	konkrete Planung	nicht auswertbar	nicht auswertbar	MSP Kabel
2004000407210	NSTEI Höldertinstr. Verkabelung	Netzoptimierung und -verstärkung	NSP Kabel	kein Zubau(reiner Ersatz)	08/2023	02/2024	96.736 €	Abgeschlossen	nicht auswertbar	nicht auswertbar	NSP Kabel
2004000407396	JUNGI Schulstr. 18 - DST versetzen		NSP Freileitung	Zubau Erzeugung und Verbrauch	05/2023	09/2024		im Bau	nicht auswertbar	nicht auswertbar	
2004000407493	SCHBG, Beim Meierhof, Mitverl. Telekom	Ersatz(-neubau) ohne Erhöhung der ÜF	MSP Kabel, NSP Kabel	kein Zubau(reiner Ersatz)	09/2024	12/2025	49.574 €	konkrete Planung	nicht auswertbar	nicht auswertbar	MSP Kabel
2004000407506	KLSBG Breitbandausbau Telekom	Netzoptimierung und -verstärkung	U-Station n. NSP, NSP Kabel, MSP Kabel, MSP Freileitung	kein Zubau(reiner Ersatz)	03/2024	06/2025	1.730.687 €	im Bau	nicht auswertbar	nicht auswertbar	NSP Kabel
2004000407554	ASSST Kapellenweg ASSST-E-1-NSP-F-000-00		NSP Freileitung	kein Zubau(reiner Ersatz)	03/2023	04/2024		Abgeschlossen	nicht auswertbar	nicht auswertbar	
2004000407856	Ebenweiler Unterwaldhauser Str. 8/2		NSP Kabel	Zubau Erzeugung und Verbrauch	03/2023	09/2024		im Bau	nicht auswertbar	nicht auswertbar	
2004000407936	Ebenweiler Unterwaldhauser Str. 8		NSP Kabel	Zubau Erzeugung und Verbrauch	03/2023	08/2024		im Bau	nicht auswertbar	nicht auswertbar	
2004000408748	AIDLG Forchenweg SW Erneuerung	Rückbau / Altlastentsorgung	U-Station n. NSP, MSP Kabel, NSP Kabel	kein Zubau(reiner Ersatz)	01/2024	12/2025	277.903 €	im Bau	nicht auswertbar	nicht auswertbar	U-Station n. NSP
2004000408924	Erbach Kirchweg 11 HA		NSP Kabel	Zubau Erzeugung und Verbrauch	03/2023	07/2024		im Bau	nicht auswertbar	nicht auswertbar	
2004000409142	OBHSN Neubaugebiet Erlengewann	Neubau	U-Station n. NSP, MSP Kabel, NSP Kabel	Zubau Erzeugung und Verbrauch	05/2024	08/2025	478.905 €	konkrete Planung	nicht auswertbar	nicht auswertbar	NSP Kabel
2004000412101	HILBH HMT Kraichgaustr. 70		NSP Freileitung	kein Zubau(reiner Ersatz)	07/2023	10/2024		im Bau	nicht auswertbar	nicht auswertbar	

lfd. Nr.	Maßnahme	Projektkategorie	Betriebsmittel	netztechnische Begründung für den Netzausbau	voraussichtlicher Zeitpunkt des Baubeginns [MM/JJJJ]	voraussichtlicher Zeitpunkt der Inbetriebnahme [MM/JJJJ]	Kosten (geschätzt) in Euro	Projektstatus	Stand Genehmigungsverfahren	Geprüfte Alternativen zum Netzausbau	Vorrangig betroffene Netz- oder Umspannebene
2004000412271	FRIET Pumpwerk 20kV-Demontage	Rückbau / Altlastentsorgung	MSP Freileitung	kein Zubau(reiner Ersatz)	03/2024	03/2024	20.795 €	im Bau	nicht auswertbar	nicht auswertbar	MSP Freileitung
2004000412392	SALAC, NEU, MSP Rückbau alte B10	Ersatz(-neubau) ohne Erhöhung der ÜF	NSP Kabel, MSP Kabel	Zubau Erzeugung und Verbrauch	03/2024	12/2025	312.099 €	konkrete Planung	nicht auswertbar	nicht auswertbar	MSP Kabel
2004000412582	BOETZ Marchstr. 1		NSP Kabel	Zubau Erzeugung und Verbrauch	03/2023	06/2024		Abgeschlossen	nicht auswertbar	nicht auswertbar	
2004000412649	Bad Wurzach Marktstr. 9999		NSP Kabel	Zubau Erzeugung und Verbrauch	05/2024	05/2024		im Bau	nicht auswertbar	nicht auswertbar	
2004000413124	GEISL Mitverlegung Schmidstr.	Netzoptimierung und -verstärkung	NSP Kabel	kein Zubau(reiner Ersatz)	05/2023	04/2024	90.179 €	im Bau	nicht auswertbar	nicht auswertbar	NSP Kabel
2004000413298	ROSFE Einschleifung SW Bachstr.	Ersatz(-neubau) mit Erhöhung der ÜF	MSP Kabel	Zubau Erzeugung und Verbrauch	03/2024	04/2024	53.037 €	im Bau	nicht auswertbar	nicht auswertbar	MSP Kabel
2004000413303	Aitrach MSP-Kabeltausch NAKLEY	Ersatz(-neubau) ohne Erhöhung der ÜF	MSP Kabel, NSP Kabel	kein Zubau(reiner Ersatz)	07/2024	08/2024	343.035 €	im Bau	nicht auswertbar	nicht auswertbar	MSP Kabel
2004000413330	SEIBR Starkenhofen 10 NSP-Verk.	Netzoptimierung und -verstärkung	NSP Freileitung, NSP Kabel	kein Zubau(reiner Ersatz)	10/2023	07/2024	26.401 €	im Bau	nicht auswertbar	nicht auswertbar	NSP Kabel
2004000413532	ZELLR Januarius-Zick-Str._Sanierung	Ersatz(-neubau) mit Erhöhung der ÜF	NSP Freileitung, MSP Kabel, NSP Kabel	Zubau Erzeugung und Verbrauch	06/2024	09/2024	176.098 €	im Bau	nicht auswertbar	nicht auswertbar	NSP Kabel
2004000413657	EBBCH Leintelstr. 1 KVS		NSP Kabel	kein Zubau(reiner Ersatz)	07/2024	10/2024		im Bau	nicht auswertbar	nicht auswertbar	
2004000414035	OBROT_Kornberg_NA Funkturm	Neubau	NSP Kabel	Zubau Erzeugung und Verbrauch	03/2025	09/2025	107.559 €	konkrete Planung	nicht auswertbar	nicht auswertbar	NSP Kabel
2004000414128	ETISW 570031-0001 HMW Ortsstr.13		MSP Freileitung	kein Zubau(reiner Ersatz)	04/2023	09/2024		im Bau	nicht auswertbar	nicht auswertbar	
2004000414268	MHLHF Kirchstr. Straßensanierung	Ersatz(-neubau) ohne Erhöhung der ÜF	NSP Kabel	kein Zubau(reiner Ersatz)	08/2024	11/2024	13.981 €	konkrete Planung	nicht auswertbar	nicht auswertbar	NSP Kabel
2004000414715	NEKTF, VKB, MSP NEKTF -> ADORF	Ersatz(-neubau) ohne Erhöhung der ÜF	MSP Kabel, MSP Freileitung	kein Zubau(reiner Ersatz)	10/2024	03/2025	416.877 €	konkrete Planung	nicht auswertbar	nicht auswertbar	MSP Kabel
2004000414883	RULFG Erschließung NBG Hinterdorf BA 3	Neubau	MSP Kabel, NSP Kabel	Zubau Erzeugung und Verbrauch	07/2023	06/2024	140.587 €	im Bau	nicht auswertbar	nicht auswertbar	NSP Kabel
2004000415141	KNGHM Obere Str. 5 NA Frlt.		NSP Kabel	Zubau Erzeugung und Verbrauch	03/2024	04/2024		Abgeschlossen	nicht auswertbar	nicht auswertbar	
2004000415165	HOPFA, Kapfstr. 926/4, 0,4-kV-Anschl.	Neubau	NSP Kabel	Zubau Erzeugung und Verbrauch	10/2023	03/2024	12.215 €	im Bau	nicht auswertbar	nicht auswertbar	NSP Kabel
2004000415225	Oberstetten Dorfstr. 1 Verk.	Netzoptimierung und -verstärkung	NSP Freileitung, NSP Kabel	kein Zubau(reiner Ersatz)	05/2023	11/2024	45.592 €	im Bau	nicht auswertbar	nicht auswertbar	NSP Kabel
2004000415426	LANBG_EEG_neu_UST_Friedenstr.	Ersatz(-neubau) mit Erhöhung der ÜF	U-Station n. NSP, NSP Kabel, MSP Kabel	Zubau Erzeugung und Verbrauch	03/2024	04/2024	248.656 €	im Bau	nicht auswertbar	nicht auswertbar	NSP Kabel

lfd. Nr.	Maßnahme	Projektkategorie	Betriebsmittel	netztechnische Begründung für den Netzausbau	voraussichtlicher Zeitpunkt des Baubeginns [MM/JJJJ]	voraussichtlicher Zeitpunkt der Inbetriebnahme [MM/JJJJ]	Kosten (geschätzt) in Euro	Projektstatus	Stand Genehmigungsverfahren	Geprüfte Alternativen zum Netzausbau	Vorrangig betroffene Netz- oder Umspannebene
2004000415601	BUBHM UST005 Lehnle Industriestr.	Ersatz(-neubau) mit Erhöhung der ÜF	U-Station n. NSP	Zubau Erzeugung und Verbrauch	01/2024	06/2024	33.626 €	im Bau	nicht auswertbar	nicht auswertbar	U-Station n. NSP
2004000415699	20 KV Mastwechsel 771713-0009		MSP Freileitung	kein Zubau(reiner Ersatz)	04/2024	12/2025		im Bau	nicht auswertbar	nicht auswertbar	
2004000415722	DENKI GG Sulzen V	Neubau	U-Station n. NSP, MSP Kabel, NSP Kabel	Zubau Erzeugung und Verbrauch	06/2023	04/2024	344.214 €	im Bau	nicht auswertbar	nicht auswertbar	MSP Kabel
2004000416022	BELBG Siegelhof_Anschluss_Funkturm	Neubau	NSP Kabel	Zubau Erzeugung und Verbrauch	10/2025	12/2025	142.598 €	konkrete Planung	nicht auswertbar	nicht auswertbar	NSP Kabel
2004000416541	NUSPL Harthöfe 508370-0003 20kV SN		MSP Freileitung	kein Zubau(reiner Ersatz)	03/2023	08/2024		im Bau	nicht auswertbar	nicht auswertbar	
2004000416593	PRNDF,NEU,NSP,Netcom Ausbau	Netzoptimierung und -verstärkung	U-Station n. NSP, MSP Kabel, NSP Kabel	kein Zubau(reiner Ersatz)	10/2023	09/2024	1.899.883 €	im Bau	nicht auswertbar	nicht auswertbar	NSP Kabel
2004000416785	RIHEN HMT 8, Aussiedlerhof 2		NSP Freileitung	kein Zubau(reiner Ersatz)	06/2023	12/2024		im Bau	nicht auswertbar	nicht auswertbar	
2004000417058	WDLNG NEU NSP Ulmer Str.	Ersatz(-neubau) mit Erhöhung der ÜF	NSP Freileitung, NSP Kabel	Zubau Erzeugung und Verbrauch	07/2024	12/2025	171.428 €	konkrete Planung	nicht auswertbar	nicht auswertbar	NSP Kabel
2004000417097	UNENS ERN MSP Kelterstr. 69 - 79	Ersatz(-neubau) ohne Erhöhung der ÜF	MSP Kabel	kein Zubau(reiner Ersatz)	09/2023	12/2025		konkrete Planung	nicht auswertbar	nicht auswertbar	
2004000417125	Test Fehlermeldung Aktion Leistungsprese	Ersatz(-neubau) ohne Erhöhung der ÜF	NSP Kabel	Zubau Erzeugung und Verbrauch	11/2023	10/2024	104.030 €	konkrete Planung	nicht auswertbar	nicht auswertbar	NSP Kabel
2004000417159	WPPNG Sonderbucher Str. 2 - 14 (Bezug, G	Netzoptimierung und -verstärkung	NSP Freileitung, NSP Kabel	kein Zubau(reiner Ersatz)	08/2024	08/2024	58.457 €	konkrete Planung	nicht auswertbar	nicht auswertbar	NSP Kabel
2004000417534	STBBH HMT 9,10,11,13 Hofstelle		NSP Freileitung	kein Zubau(reiner Ersatz)	07/2023	06/2024		Abgeschlossen	nicht auswertbar	nicht auswertbar	
2004000417954	ETMWL Obere Str. KVS		NSP Kabel	Zubau Erzeugung und Verbrauch	01/2024	04/2024		im Bau	nicht auswertbar	nicht auswertbar	
2004000418573	Neuravensburg Grub 17		NSP Kabel	Zubau Erzeugung und Verbrauch	02/2024	02/2024		Abgeschlossen	nicht auswertbar	nicht auswertbar	
2004000418831	Königheim, Jahnstr. 6-8 Teilverkabelung	Netzoptimierung und -verstärkung	NSP Kabel	Zubau Erzeugung und Verbrauch	11/2023	06/2024	46.134 €	Abgeschlossen	nicht auswertbar	nicht auswertbar	NSP Kabel
2004000418871	LBERG Saatschulweg neue UST+ KD-Anschluss	Ersatz(-neubau) mit Erhöhung der ÜF	U-Station n. NSP, NSP Kabel, MSP Kabel	Zubau Erzeugung und Verbrauch	08/2024	03/2025	97.849 €	konkrete Planung	nicht auswertbar	nicht auswertbar	U-Station n. NSP
2004000420903	BITNG Heudorfer Weg EEG SST	Ersatz(-neubau) mit Erhöhung der ÜF	U-Station n. NSP, MSP Kabel	Zubau Erzeugung und Verbrauch	07/2024	07/2025	189.355 €	konkrete Planung	nicht auswertbar	nicht auswertbar	MSP Kabel
2004000420918	EISGN Erneuerung UST Sennigberg	Ersatz(-neubau) ohne Erhöhung der ÜF	U-Station n. NSP, MSP Kabel	kein Zubau(reiner Ersatz)	09/2024	01/2025	116.458 €	konkrete Planung	nicht auswertbar	nicht auswertbar	U-Station n. NSP
2004000421239	MDKGN Christian-Necker-Str. UST Spähn	Neubau	MSP Kabel	Zubau Erzeugung und Verbrauch	06/2023	05/2024	12.300 €	Abgeschlossen	nicht auswertbar	nicht auswertbar	MSP Kabel

lfd. Nr.	Maßnahme	Projektkategorie	Betriebsmittel	netztechnische Begründung für den Netzausbau	voraussichtlicher Zeitpunkt des Baubeginns [MM/JJJJ]	voraussichtlicher Zeitpunkt der Inbetriebnahme [MM/JJJJ]	Kosten (geschätzt) in Euro	Projektstatus	Stand Genehmigungsverfahren	Geprüfte Alternativen zum Netzausbau	Vorrangig betroffene Netz- oder Umspannebene
2004000421399	BLANK Sandweg 9999/1	Neubau	NSP Kabel	Zubau Erzeugung und Verbrauch	11/2023	05/2024	38.770 €	im Bau	nicht auswertbar	nicht auswertbar	NSP Kabel
2004000421448	MOERS Shell Bickesheimer Str. 29	Neubau	MSP Kabel	Zubau Erzeugung und Verbrauch	05/2024	07/2024	11.302 €	im Bau	nicht auswertbar	nicht auswertbar	MSP Kabel
2004000421539	Eintürnenberg Rathausstr. 18		NSP Kabel	Zubau Erzeugung und Verbrauch	03/2024	08/2024		im Bau	nicht auswertbar	nicht auswertbar	
2004000421596	MESSK Raiffeisenstr. 20kV-Anschluss EEG	Ersatz(-neubau) mit Erhöhung der ÜF	U-Station n. NSP, MSP Kabel, NSP Kabel	Zubau Erzeugung und Verbrauch	03/2024	11/2024	161.683 €	im Bau	nicht auswertbar	nicht auswertbar	MSP Kabel
2004000421762	PLNKS Jahnstr_Netzausbau_E-Mob	Ersatz(-neubau) mit Erhöhung der ÜF	U-Station n. NSP, NSP Kabel, MSP Kabel	Zubau Erzeugung und Verbrauch	10/2023	12/2024	135.087 €	im Bau	nicht auswertbar	nicht auswertbar	U-Station n. NSP
2004000422802	OBSTT Schachenweg 9999_Anschluss MF-Mast	Neubau	NSP Kabel	Zubau Erzeugung und Verbrauch	06/2024	10/2024	115.393 €	konkrete Planung	nicht auswertbar	nicht auswertbar	NSP Kabel
2004000423743	NEBRG, ANG, NSP, Rosenäckerstr. 30	Neubau	NSP Kabel	Zubau Erzeugung und Verbrauch	01/2024	12/2025	7.198 €	konkrete Planung	nicht auswertbar	nicht auswertbar	NSP Kabel
2004000424546	Dürmentingen Jägerweg UST- Ersatz	Netzoptimierung und -verstärkung	U-Station n. NSP, NSP Freileitung, MSP Kabel, NSP Kabel	kein Zubau(reiner Ersatz)	01/2024	09/2024	532.213 €	im Bau	nicht auswertbar	nicht auswertbar	NSP Kabel
2004000424627	NEBIH Sinsheimer Str. EEG NSP-Verkabelun	Ersatz(-neubau) mit Erhöhung der ÜF	NSP Kabel	Zubau Erzeugung und Verbrauch	08/2024	11/2024	177.763 €	konkrete Planung	nicht auswertbar	nicht auswertbar	NSP Kabel
2004000424673	Schlier,Richlisreute AgriPV 1,5+3MW Kreh	Ersatz(-neubau) mit Erhöhung der ÜF	MSP Kabel, MSP Freileitung	Zubau Erzeugung und Verbrauch	11/2023	04/2024	196.639 €	im Bau	nicht auswertbar	nicht auswertbar	MSP Kabel
2004000424869	SINSH Neulandstr. 37 MCD KUST Einschleif	Neubau	MSP Kabel	Zubau Erzeugung und Verbrauch	04/2024	06/2024	26.843 €	konkrete Planung	nicht auswertbar	nicht auswertbar	MSP Kabel
2004000425008	WTTNH Mennwangen 0,4kV Verkabelung	Netzoptimierung und -verstärkung	NSP Freileitung, NSP Kabel	Zubau Erzeugung und Verbrauch	04/2024	05/2024	93.060 €	im Bau	nicht auswertbar	nicht auswertbar	NSP Kabel
2004000425208	Blaubeuren Ulmer Str. 22 Ladesäule		NSP Kabel	Zubau Erzeugung und Verbrauch	03/2023	07/2024		Abgeschlossen	nicht auswertbar	nicht auswertbar	
2004000425323	ADEHM Untere Austr. Ladesäule REWE ZAS	Ersatz(-neubau) mit Erhöhung der ÜF	U-Station n. NSP, NSP Kabel, MSP Kabel	Zubau Erzeugung und Verbrauch	08/2023	12/2024	26.934 €	im Bau	nicht auswertbar	nicht auswertbar	MSP Kabel
2004000425580	SWTZG Friedrich-Ebert-Str. 15 - 19/HA		NSP Kabel	kein Zubau(reiner Ersatz)	03/2023	03/2024	6.759 €	im Bau	nicht auswertbar	nicht auswertbar	NSP Kabel
2004000425586	SHWIB,ERN,MNU Hermann-Essig-Str. 49	Ersatz(-neubau) mit Erhöhung der ÜF	U-Station n. NSP, NSP Kabel, MSP Kabel	Zubau Erzeugung und Verbrauch	07/2024	08/2024	641.681 €	im Bau	nicht auswertbar	nicht auswertbar	NSP Kabel
2004000425738	OBEST Schafgasse EEG	Ersatz(-neubau) mit Erhöhung der ÜF	U-Station n. NSP, MSP Kabel, NSP Kabel	Zubau Erzeugung und Verbrauch	11/2023	12/2024	153.611 €	im Bau	nicht auswertbar	nicht auswertbar	MSP Kabel
2004000425759	EMMNN Lange Äcker	Netzoptimierung und -verstärkung	MSP Kabel	kein Zubau(reiner Ersatz)	03/2024	07/2024	10.697 €	konkrete Planung	nicht auswertbar	nicht auswertbar	MSP Kabel
2004000425906	THALH UST Schlößleweg und UST Birkenweg	Ersatz(-neubau) mit Erhöhung der ÜF	U-Station n. NSP, NSP Freileitung, NSP Kabel, MSP Kabel	Zubau Erzeugung und Verbrauch	09/2024	10/2024	398.424 €	konkrete Planung	nicht auswertbar	nicht auswertbar	NSP Kabel

lfd. Nr.	Maßnahme	Projektkategorie	Betriebsmittel	netztechnische Begründung für den Netzausbau	voraussichtlicher Zeitpunkt des Baubeginns [MM/JJJJ]	voraussichtlicher Zeitpunkt der Inbetriebnahme [MM/JJJJ]	Kosten (geschätzt) in Euro	Projektstatus	Stand Genehmigungsverfahren	Geprüfte Alternativen zum Netzausbau	Vorrangig betroffene Netz- oder Umspannebene
2004000426189	Ebenweiler Am Maurener Berg 1 Kunden-UST	Ersatz(-neubau) mit Erhöhung der ÜF	MSP Kabel	Zubau Erzeugung und Verbrauch	03/2024	06/2024	97.948 €	konkrete Planung	nicht auswertbar	nicht auswertbar	MSP Kabel
2004000426434	BGNRS Raisenweg neues NSP Kabel	Ersatz(-neubau) mit Erhöhung der ÜF	NSP Kabel	Zubau Erzeugung und Verbrauch	07/2023	11/2024	26.715 €	im Bau	nicht auswertbar	nicht auswertbar	NSP Kabel
2004000426816	LNBNG Hohenloher Str. 139	Ersatz(-neubau) mit Erhöhung der ÜF	NSP Kabel	Zubau Erzeugung und Verbrauch	01/2024	10/2024	48.139 €	im Bau	nicht auswertbar	nicht auswertbar	NSP Kabel
2004000427451	DIEFE Verk. NSP Lämmer- Haldenstr.	Ersatz(-neubau) mit Erhöhung der ÜF	NSP Kabel	Zubau Erzeugung und Verbrauch	07/2024	03/2025	220.063 €	konkrete Planung	nicht auswertbar	nicht auswertbar	NSP Kabel
2004000428029	SWNDF Dr.-Erwin-Fahr-Str. Mitverlegung	Ersatz(-neubau) ohne Erhöhung der ÜF	MSP Kabel, NSP Kabel	Zubau Erzeugung und Verbrauch	04/2025	09/2025	29.516 €	konkrete Planung	nicht auswertbar	nicht auswertbar	MSP Kabel
2004000428055	LEINS Vorb.VKB MSP Heidenweg – VP MS.242	Ersatz(-neubau) mit Erhöhung der ÜF	U-Station n. NSP, MSP Kabel	Zubau Erzeugung und Verbrauch	04/2025	07/2025	331.678 €	konkrete Planung	nicht auswertbar	nicht auswertbar	MSP Kabel
2004000428222	MARKG Untere Mühle_HM192 ern.		NSP Freileitung	kein Zubau(reiner Ersatz)	03/2023	06/2024		im Bau	nicht auswertbar	nicht auswertbar	
2004000428276	WARMB, Wilhelm-Busch-Str., Schul/Büsn.,N	Ersatz(-neubau) ohne Erhöhung der ÜF	NSP Kabel	kein Zubau(reiner Ersatz)	08/2023	12/2024	105.170 €	im Bau	nicht auswertbar	nicht auswertbar	NSP Kabel
2004000428304	SOENU Lärchengartenstr. 9	Neubau	NSP Kabel	Zubau Erzeugung und Verbrauch	05/2023	07/2024	2.850 €	im Bau	nicht auswertbar	nicht auswertbar	NSP Kabel
2004000428496	OBRBH_Oberrimbach 56_EEG-Verstärkung	Ersatz(-neubau) mit Erhöhung der ÜF	NSP Kabel	Zubau Erzeugung und Verbrauch	04/2024	06/2024	71.308 €	im Bau	nicht auswertbar	nicht auswertbar	NSP Kabel
2004000428717	Dieterskirch Seb.-Sailer-Str. 11/1 EEG		NSP Kabel	Zubau Erzeugung und Verbrauch	04/2023	04/2024		Abgeschlossen	nicht auswertbar	nicht auswertbar	
2004000428724	HEINI, VKB, NSP, Hofstr.	Netzoptimierung und -verstärkung	NSP Kabel	kein Zubau(reiner Ersatz)	05/2024	12/2024		konkrete Planung	nicht auswertbar	nicht auswertbar	
2004000428828	Yo-Netz_GM_Dürrenstetten		MSP Freileitung	kein Zubau(reiner Ersatz)	01/2024	05/2024		im Bau	nicht auswertbar	nicht auswertbar	
2004000428892	SHASN VKB NSP Nellinger Str.5-14	Ersatz(-neubau) ohne Erhöhung der ÜF	NSP Kabel	kein Zubau(reiner Ersatz)	06/2024	12/2025		konkrete Planung	nicht auswertbar	nicht auswertbar	
2004000428940	RORDE, VKB, Ortstr. Schwalbenstr. Blumens	Netzoptimierung und -verstärkung	NSP Kabel	kein Zubau(reiner Ersatz)	08/2023	08/2024	603.280 €	im Bau	nicht auswertbar	nicht auswertbar	NSP Kabel
2004000429018	ALLMD Schwenksweiler 3	Ersatz(-neubau) mit Erhöhung der ÜF	MSP Kabel, NSP Kabel	Zubau Erzeugung und Verbrauch	08/2023	11/2024	78.485 €	im Bau	nicht auswertbar	nicht auswertbar	MSP Kabel
2004000429629	MAGST, Am Steinbruch, 1-kV-Erschl., N	Neubau	NSP Kabel	Zubau Erzeugung und Verbrauch	10/2023	10/2024	48.757 €	im Bau	nicht auswertbar	nicht auswertbar	NSP Kabel
2004000429951	GELHM Herrenbergstr. Winzerweg ON Umbau	Ersatz(-neubau) mit Erhöhung der ÜF	NSP Kabel	Zubau Erzeugung und Verbrauch	05/2024	06/2024	468.809 €	im Bau	nicht auswertbar	nicht auswertbar	NSP Kabel
2004000430252	ROSSW, SOA, NSP, Pfarrer-Veil-Str. 4	Neubau	NSP Kabel	Zubau Erzeugung und Verbrauch	02/2024	03/2024	31.855 €	im Bau	nicht auswertbar	nicht auswertbar	NSP Kabel

lfd. Nr.	Maßnahme	Projektkategorie	Betriebsmittel	netztechnische Begründung für den Netzausbau	voraussichtlicher Zeitpunkt des Baubeginns [MM/JJJJ]	voraussichtlicher Zeitpunkt der Inbetriebnahme [MM/JJJJ]	Kosten (geschätzt) in Euro	Projektstatus	Stand Genehmigungsverfahren	Geprüfte Alternativen zum Netzausbau	Vorrangig betroffene Netz- oder Umspannebene
2004000430360	SCHAN, ERN, MSP, Seestr.	Ersatz(-neubau) ohne Erhöhung der ÜF	MSP Kabel, NSP Kabel	Zubau Erzeugung und Verbrauch	06/2024	10/2024	205.308 €	im Bau	nicht auswertbar	nicht auswertbar	MSP Kabel
2004000430414	NEUNK Schöne Aussicht KUST Heiz- zentrale	Neubau	MSP Kabel, NSP Kabel	Zubau Erzeugung und Verbrauch	12/2023	12/2025	156.599 €	im Bau	nicht auswertbar	nicht auswertbar	MSP Kabel
2004000430643	BERCH Bussenblick Erschliessung Bühl II	Neubau	NSP Kabel	Zubau Erzeugung und Verbrauch	02/2024	03/2024	8.854 €	Abgeschlossen	nicht auswertbar	nicht auswertbar	NSP Kabel
2004000431640	EBBCH, ERN, MSP, Sulpacher Str.	Ersatz(-neubau) ohne Erhöhung der ÜF	U-Station n. NSP, MSP Kabel	Zubau Erzeugung und Verbrauch	02/2024	11/2024	215.490 €	im Bau	nicht auswertbar	nicht auswertbar	MSP Kabel
2004000432025	Aitrach Neue-Welt-Str. 79/2 AÄ	Netzoptimierung und -verstärkung	NSP Freileitung, MSP Kabel, NSP Kabel	Zubau Erzeugung und Verbrauch	12/2023	06/2024	76.832 €	im Bau	nicht auswertbar	nicht auswertbar	NSP Kabel
2004000434253	LEONB, Marienstr.,Erschl. 1-kV, N	Ersatz(-neubau) mit Erhöhung der ÜF	NSP Kabel	Zubau Erzeugung und Verbrauch	09/2023	07/2024	43.422 €	Abgeschlossen	nicht auswertbar	nicht auswertbar	NSP Kabel
2004000435068	ARNBH Demontage 20kV FRLTG	Rückbau / Altlastentsorgung	MSP Freileitung	kein Zubau(reiner Ersatz)	10/2024	11/2024	82.577 €	vorgesehene Maßnahme	nicht auswertbar	nicht auswertbar	MSP Freileitung
2004000435336	RUPHN Wolpertshausener Str._EEG	Ersatz(-neubau) mit Erhöhung der ÜF	NSP Kabel	Zubau Erzeugung und Verbrauch	12/2023	08/2024	48.576 €	im Bau	nicht auswertbar	nicht auswertbar	NSP Kabel
2004000435472	KNGSB Am Bahnhof 1 neue ZAS für DB		NSP Kabel	Zubau Erzeugung und Verbrauch	03/2024	06/2024	36.999 €	im Bau	nicht auswertbar	nicht auswertbar	NSP Kabel
2004000435506	BISIG Breitenwasen 1 - F auf K		NSP Kabel	Zubau Erzeugung und Verbrauch	04/2023	05/2024		Abgeschlossen	nicht auswertbar	nicht auswertbar	
2004000435612	ETMWL, DEM, MSPF, SW ETMWL - Hornberg	Rückbau / Altlastentsorgung	MSP Freileitung	kein Zubau(reiner Ersatz)	03/2024	03/2024	67.269 €	Abgeschlossen	nicht auswertbar	nicht auswertbar	MSP Freileitung
2004000436153	SWALD Obertalstr. 37 UST	Ersatz(-neubau) mit Erhöhung der ÜF	U-Station n. NSP, NSP Kabel, MSP Kabel	Zubau Erzeugung und Verbrauch	08/2024	12/2025	49.827 €	konkrete Planung	nicht auswertbar	nicht auswertbar	U-Station n. NSP
2004000436412	REIAU Häfelishofstr. EEG Netzausbau	Ersatz(-neubau) mit Erhöhung der ÜF	NSP Kabel	Zubau Erzeugung und Verbrauch	10/2023	06/2024	39.416 €	Abgeschlossen	nicht auswertbar	nicht auswertbar	NSP Kabel
2004000436431	Mooshausen K/K-Tausch MSP Hasl. Str.		MSP Kabel, NSP Kabel	kein Zubau(reiner Ersatz)	10/2024	12/2024	98.564 €	konkrete Planung	nicht auswertbar	nicht auswertbar	MSP Kabel
2004000436596	SINSH Neulandstr. 26 KVS 227 tauschen		NSP Kabel	Zubau Erzeugung und Verbrauch	05/2023	02/2024		Abgeschlossen	nicht auswertbar	nicht auswertbar	
2004000440038	STRBG Bohlsiedlung Abbau Freileitung	Rückbau / Altlastentsorgung	NSP Freileitung	kein Zubau(reiner Ersatz)	04/2023	06/2024	40.690 €	Abgeschlossen	nicht auswertbar	nicht auswertbar	NSP Freileitung
2004000440188	NSULM Am Hungerberg 1 ZAS LADE	Netzoptimierung und -verstärkung	NSP Kabel	Zubau Erzeugung und Verbrauch	05/2024	11/2024	8.350 €	im Bau	nicht auswertbar	nicht auswertbar	NSP Kabel
2004000440341	HERMH Ratsgasse 12 - 17	Ersatz(-neubau) mit Erhöhung der ÜF	NSP Kabel	Zubau Erzeugung und Verbrauch	04/2024	08/2024	92.573 €	im Bau	nicht auswertbar	nicht auswertbar	NSP Kabel
2004000440355	MIMMH-E-UST-001 Oberdorf Trafo- tausch auf	Ersatz(-neubau) mit Erhöhung der ÜF	U-Station n. NSP	Zubau Erzeugung und Verbrauch	01/2024	02/2024	17.490 €	Abgeschlossen	nicht auswertbar	nicht auswertbar	U-Station n. NSP

lfd. Nr.	Maßnahme	Projektkategorie	Betriebsmittel	netztechnische Begründung für den Netzausbau	voraussichtlicher Zeitpunkt des Baubeginns [MM/JJJJ]	voraussichtlicher Zeitpunkt der Inbetriebnahme [MM/JJJJ]	Kosten (geschätzt) in Euro	Projektstatus	Stand Genehmigungsverfahren	Geprüfte Alternativen zum Netzausbau	Vorrangig betroffene Netz- oder Umspannebene
2004000440692	HLGKS Schönauer Str.	Ersatz(-neubau) mit Erhöhung der ÜF	NSP Kabel	Zubau Erzeugung und Verbrauch	05/2024	09/2024	314.382 €	im Bau	nicht auswertbar	nicht auswertbar	NSP Kabel
2004000440776	OTWNG-E-UST-002 Trafotausch E-Mob.	Ersatz(-neubau) mit Erhöhung der ÜF	U-Station n. NSP	Zubau Erzeugung und Verbrauch	08/2023	06/2024	18.607 €	Abgeschlossen	nicht auswertbar	nicht auswertbar	U-Station n. NSP
2004000441796	ALHIM Sportplatzweg Metalux Halle	Netzoptimierung und -verstärkung	MSP Freileitung	kein Zubau(reiner Ersatz)	07/2024	10/2024	23.297 €	konkrete Planung	nicht auswertbar	nicht auswertbar	MSP Freileitung
2004000442303	MUSBG Schafgartenstr. 12		NSP Kabel	Zubau Erzeugung und Verbrauch	05/2023	07/2024		Abgeschlossen	nicht auswertbar	nicht auswertbar	
2004000443663	BURKH Rheinstr. 2075X	Neubau	MSP Kabel	Zubau Erzeugung und Verbrauch	08/2023	10/2024	2.323 €	im Bau	nicht auswertbar	nicht auswertbar	MSP Kabel
2004000444359	DEILN Plettenbergstr. NAB UST	Ersatz(-neubau) mit Erhöhung der ÜF	U-Station n. NSP, NSP Kabel, MSP Kabel	Zubau Erzeugung und Verbrauch	08/2024	11/2024	154.241 €	konkrete Planung	nicht auswertbar	nicht auswertbar	NSP Kabel
2004000444445	BOEDH Umverl. NSP L518 im Zuge Neub. BÜ	Netzoptimierung und -verstärkung	NSP Kabel	kein Zubau(reiner Ersatz)	10/2024	12/2024		konkrete Planung	nicht auswertbar	nicht auswertbar	
2004000444491	BS ALO BZ LEU Fa. Netzb.Allg.20KV HMT		MSP Freileitung	kein Zubau(reiner Ersatz)	05/2023	05/2024		Abgeschlossen	nicht auswertbar	nicht auswertbar	
2004000444749	EBBCH, ERN, UST, Strutstr. 5	Ersatz(-neubau) ohne Erhöhung der ÜF	U-Station n. NSP	kein Zubau(reiner Ersatz)	04/2024	12/2025	51.901 €	im Bau	nicht auswertbar	nicht auswertbar	U-Station n. NSP
2004000445121	GOMDF Brückenstr. HMT Nr. 2		NSP Freileitung	kein Zubau(reiner Ersatz)	05/2023	07/2024		im Bau	nicht auswertbar	nicht auswertbar	
2004000445161	GOSHG Schubertstr. 10 NA MFH	Ersatz(-neubau) mit Erhöhung der ÜF	U-Station n. NSP, MSP Kabel, NSP Kabel	Zubau Erzeugung und Verbrauch	05/2024	10/2024	114.350 €	im Bau	nicht auswertbar	nicht auswertbar	U-Station n. NSP
2004000445284	SWTZG Hebew.b.Schloß Ausschl._WC-Anlage	Neubau	MSP Kabel, NSP Kabel	Zubau Erzeugung und Verbrauch	08/2024	12/2024		konkrete Planung	nicht auswertbar	nicht auswertbar	
2004000445349	LSELH Berggasse 1 - 4 ON-Arrondierung	Netzoptimierung und -verstärkung	NSP Freileitung, NSP Kabel	kein Zubau(reiner Ersatz)	10/2024	03/2025	63.232 €	im Bau	nicht auswertbar	nicht auswertbar	NSP Kabel
2004000445590	WESAH NSP Vorstreckung Brunnenstr. 40	Ersatz(-neubau) mit Erhöhung der ÜF	MSP Kabel, NSP Kabel	Zubau Erzeugung und Verbrauch	07/2024	08/2024	51.674 €	vorgesehene Maßnahme	nicht auswertbar	nicht auswertbar	NSP Kabel
2004000447139	NEUEN Kabelersatz Hafnerst. 2 - Richter	Rückbau / Altlastentsorgung	MSP Kabel, MSP Freileitung	kein Zubau(reiner Ersatz)	10/2027	03/2028	0 €	konkrete Planung	nicht auswertbar	nicht auswertbar	MSP Kabel
2004000447259	EBEZL ErSchl HA Ritzenweiler 2-26	Ersatz(-neubau) mit Erhöhung der ÜF	NSP Kabel	Zubau Erzeugung und Verbrauch	08/2023	03/2024	56.152 €	Abgeschlossen	nicht auswertbar	nicht auswertbar	NSP Kabel
2004000447876	BITTB, VKB, NSP Grünmetztetter Str.	Ersatz(-neubau) mit Erhöhung der ÜF	NSP Kabel, MSP Kabel	Zubau Erzeugung und Verbrauch	07/2023	06/2024	225.269 €	konkrete Planung	nicht auswertbar	nicht auswertbar	NSP Kabel
2004000448112	MOERS Pfeiferacker 8 HAK	Neubau	NSP Kabel	Zubau Erzeugung und Verbrauch	03/2024	04/2024	27.338 €	im Bau	nicht auswertbar	nicht auswertbar	NSP Kabel
2004000448611	ATDRF Industriestr. 10 KST Lohoff	Neubau	MSP Kabel	Zubau Erzeugung und Verbrauch	11/2023	07/2024	36.023 €	im Bau	nicht auswertbar	nicht auswertbar	MSP Kabel

lfd. Nr.	Maßnahme	Projektkategorie	Betriebsmittel	netztechnische Begründung für den Netzausbau	voraussichtlicher Zeitpunkt des Baubeginns [MM/JJJJ]	voraussichtlicher Zeitpunkt der Inbetriebnahme [MM/JJJJ]	Kosten (geschätzt) in Euro	Projektstatus	Stand Genehmigungsverfahren	Geprüfte Alternativen zum Netzausbau	Vorrangig betroffene Netz- oder Umspannebene
2004000448860	NSTEI MSP-Verk. nach OEHRI	Netzoptimierung und -verstärkung	U-Station n. NSP, MSP Kabel, NSP Kabel, MSP Freileitung	Zubau Erzeugung und Verbrauch	08/2024	08/2025	1.118.320 €	konkrete Planung	nicht auswertbar	nicht auswertbar	MSP Kabel
2004000448975	Tannheim NA Haydnstr. 1	Neubau	NSP Kabel	Zubau Erzeugung und Verbrauch	10/2023	02/2024	44.653 €	Abgeschlossen	nicht auswertbar	nicht auswertbar	NSP Kabel
2004000449045	Hattenburg NA Waldblick 23 - 23/2	Ersatz(-neubau) mit Erhöhung der ÜF	NSP Kabel	Zubau Erzeugung und Verbrauch	06/2023	06/2024	6.669 €	im Bau	nicht auswertbar	nicht auswertbar	NSP Kabel
2004000449066	EHING Dettingen UST Zehntscheuer NSV	Ersatz(-neubau) ohne Erhöhung der ÜF	U-Station n. NSP	kein Zubau(reiner Ersatz)	09/2023	07/2024	36.097 €	im Bau	nicht auswertbar	nicht auswertbar	U-Station n. NSP
2004000450126	HOCHH Nord ONV Räppelstr./ Immenweg	Ersatz(-neubau) mit Erhöhung der ÜF	U-Station n. NSP, NSP Kabel, MSP Kabel, MSP Freileitung	Zubau Erzeugung und Verbrauch	02/2024	12/2024	79.432 €	konkrete Planung	nicht auswertbar	nicht auswertbar	NSP Kabel
2004000450377	INGOL Schiggenmühle EEG-Netzverstärkung	Ersatz(-neubau) mit Erhöhung der ÜF	MSP Kabel, NSP Kabel	Zubau Erzeugung und Verbrauch	01/2024	03/2024	109.029 €	Abgeschlossen	nicht auswertbar	nicht auswertbar	MSP Kabel
2004000450538	Gammertingen Magdeburger Str. 10 mneubau		NSP Kabel	Zubau Erzeugung und Verbrauch	04/2023	05/2024		im Bau	nicht auswertbar	nicht auswertbar	
2004000450747	TRIEN Mosbacher Weg 9999	Neubau	NSP Kabel	Zubau Erzeugung und Verbrauch	09/2024	11/2024	33.913 €	konkrete Planung	nicht auswertbar	nicht auswertbar	NSP Kabel
2004000450956	WIESL AEZ-Alter Weg Rückbau FL	Rückbau / Altlastentsorgung	MSP Freileitung	kein Zubau(reiner Ersatz)	01/2025	03/2026	35.541 €	konkrete Planung	nicht auswertbar	nicht auswertbar	MSP Freileitung
2004000451363	BIRHD HA VerStä 100A Hungerberg 7	Neubau	NSP Kabel	Zubau Erzeugung und Verbrauch	05/2024	08/2024	96.643 €	konkrete Planung	nicht auswertbar	nicht auswertbar	NSP Kabel
2004000452402	KETTE Geisinger Str. und Feldhauer Str.	Rückbau / Altlastentsorgung	NSP Freileitung, NSP Kabel	Zubau Erzeugung und Verbrauch	11/2023	07/2024	7.264 €	im Bau	nicht auswertbar	nicht auswertbar	NSP Freileitung
2004000452763	ROTTA Fleidern 10 UST Zell Systemtechnik	Neubau	MSP Kabel	Zubau Erzeugung und Verbrauch	09/2023	02/2024	17.739 €	Abgeschlossen	nicht auswertbar	nicht auswertbar	MSP Kabel
2004000453538	BMLAU Pfeifferswiese	Ersatz(-neubau) ohne Erhöhung der ÜF	U-Station n. NSP	kein Zubau(reiner Ersatz)	07/2023	07/2024	20.082 €	Abgeschlossen	nicht auswertbar	nicht auswertbar	U-Station n. NSP
2004000453601	SWAIG Neue UST Gratstr.	Ersatz(-neubau) ohne Erhöhung der ÜF	U-Station n. NSP	Zubau Erzeugung und Verbrauch	06/2023	03/2024	136.500 €	Abgeschlossen	nicht auswertbar	nicht auswertbar	U-Station n. NSP
2004000453954	ZAINL Ulmer Str. neue UST	Ersatz(-neubau) mit Erhöhung der ÜF	U-Station n. NSP, NSP Freileitung, MSP Kabel, NSP Kabel	Zubau Erzeugung und Verbrauch	04/2024	11/2024	370.540 €	im Bau	nicht auswertbar	nicht auswertbar	NSP Kabel
2004000454114	OEHRI Heilbronner Str. 17 LADE	Ersatz(-neubau) mit Erhöhung der ÜF	NSP Kabel, MSP Kabel	Zubau Erzeugung und Verbrauch	03/2024	12/2025	159.432 €	konkrete Planung	nicht auswertbar	nicht auswertbar	MSP Kabel
2004000454372	UNDIN Am Trieb 13 und 20 EEG-Netzbau	Ersatz(-neubau) mit Erhöhung der ÜF	U-Station n. NSP, NSP Kabel, MSP Kabel	Zubau Erzeugung und Verbrauch	02/2024	09/2024	157.278 €	im Bau	nicht auswertbar	nicht auswertbar	NSP Kabel
2004000455402	Rordorf An der Schule 1 HA umverl.		NSP Kabel	Zubau Erzeugung und Verbrauch	04/2023	01/2024		im Bau	nicht auswertbar	nicht auswertbar	
2004000455597	NEUES BG Daister III	Netzoptimierung und -verstärkung	U-Station n. NSP, MSP Kabel, NSP Kabel	Zubau Erzeugung und Verbrauch	11/2024	11/2025	309.000 €	konkrete Planung	nicht auswertbar	nicht auswertbar	

lfd. Nr.	Maßnahme	Projektkategorie	Betriebsmittel	netztechnische Begründung für den Netzausbau	voraussichtlicher Zeitpunkt des Baubeginns [MM/JJJJ]	voraussichtlicher Zeitpunkt der Inbetriebnahme [MM/JJJJ]	Kosten (geschätzt) in Euro	Projektstatus	Stand Genehmigungsverfahren	Geprüfte Alternativen zum Netzausbau	Vorrangig betroffene Netz- oder Umspannebene
2004000456998	HAITB Metnitzer Str. 39 KUST Einschleif.	Ersatz(-neubau) mit Erhöhung der ÜF	NSP Kabel, MSP Kabel	Zubau Erzeugung und Verbrauch	07/2023	07/2024	11.253 €	konkrete Planung	nicht auswertbar	nicht auswertbar	MSP Kabel
2004000457012	GEIHO_BG Wegäcker_Geifertshofen	Neubau	MSP Kabel, NSP Kabel	Zubau Erzeugung und Verbrauch	03/2024	07/2024	88.537 €	im Bau	nicht auswertbar	nicht auswertbar	NSP Kabel
2004000457712	Olzreute, Enzissteige, Gewinn	Neubau	MSP Kabel, NSP Kabel	Zubau Erzeugung und Verbrauch	09/2023	05/2024	202.261 €	im Bau	nicht auswertbar	nicht auswertbar	MSP Kabel
2004000457851	ALLMD UST Schule ALLMD-E-UST-020	Ersatz(-neubau) ohne Erhöhung der ÜF	U-Station n. NSP	kein Zubau(reiner Ersatz)	09/2023	03/2025	45.016 €	im Bau	nicht auswertbar	nicht auswertbar	U-Station n. NSP
2004000458228	BALTM, ERN, MSP, Silcherstr.-Bebelstr.	Ersatz(-neubau) ohne Erhöhung der ÜF	MSP Kabel, NSP Kabel	Zubau Erzeugung und Verbrauch	01/2024	06/2024		konkrete Planung	nicht auswertbar	nicht auswertbar	
2004000458533	ZTTLG BBNCM Jahenstr. Maisenhälder Str	Ersatz(-neubau) mit Erhöhung der ÜF	U-Station n. NSP, NSP Kabel, MSP Kabel	Zubau Erzeugung und Verbrauch	11/2023	07/2024	628.636 €	im Bau	nicht auswertbar	nicht auswertbar	NSP Kabel
2004000458646	HASWL Ringenhausen Neptune Energy	Neubau	NSP Kabel	Zubau Erzeugung und Verbrauch	07/2024	11/2024	59.531 €	konkrete Planung	nicht auswertbar	nicht auswertbar	NSP Kabel
2004000460868	HOMBG Oberweiler Hubscharuber	Netzoptimierung und -verstärkung	NSP Kabel, MSP Kabel	Zubau Erzeugung und Verbrauch	08/2025	05/2026	121.027 €	vorgesehene Maßnahme	nicht auswertbar	nicht auswertbar	MSP Kabel
2004000460973	ESSLI, SOA, NSP Im Bregel 2_TG	Neubau	NSP Kabel	Zubau Erzeugung und Verbrauch	04/2024	06/2024	10.691 €	Abgeschlossen	nicht auswertbar	nicht auswertbar	NSP Kabel
2004000461089	Mägerkingen Täle vor Hochbuch, Gew. 1069	Ersatz(-neubau) mit Erhöhung der ÜF	U-Station n. NSP, MSP Kabel	Zubau Erzeugung und Verbrauch	04/2024	10/2024	13.853 €	konkrete Planung	nicht auswertbar	nicht auswertbar	MSP Kabel
2004000461532	OSTRH: EEG-Netzverstärkung Maria-Ferschl	Neubau	U-Station n. NSP, MSP Kabel, NSP Kabel	Zubau Erzeugung und Verbrauch	06/2024	12/2024	308.909 €	im Bau	nicht auswertbar	nicht auswertbar	NSP Kabel
2004000461556	RORDS Herrenberg-Bergmann-Verkabelung MS	Netzoptimierung und -verstärkung	MSP Kabel, MSP Freileitung	kein Zubau(reiner Ersatz)	02/2024	02/2025	253.231 €	im Bau	nicht auswertbar	nicht auswertbar	MSP Kabel
2004000461648	Vogt Silcherweg 18 Fltg. auf Ka		NSP Kabel	Zubau Erzeugung und Verbrauch	10/2023	05/2024		Abgeschlossen	nicht auswertbar	nicht auswertbar	
2004000461661	EHNIN Sudetenweg 41 #Lade	Neubau	NSP Kabel	Zubau Erzeugung und Verbrauch	07/2023	03/2024	3.928 €	Abgeschlossen	nicht auswertbar	nicht auswertbar	NSP Kabel
2004000461713	LNDSD_Lendsiedel_EEG-Ausbau_Im Espele	Ersatz(-neubau) mit Erhöhung der ÜF	U-Station n. NSP, NSP Kabel, MSP Kabel	Zubau Erzeugung und Verbrauch	01/2024	08/2024	118.322 €	im Bau	nicht auswertbar	nicht auswertbar	U-Station n. NSP
2004000461721	Erbisreute Waldweg 3 NAKA		NSP Kabel	Zubau Erzeugung und Verbrauch	10/2023	02/2024		Abgeschlossen	nicht auswertbar	nicht auswertbar	
2004000462073	WILHF_Mitv. Silbergasse_Bergst_Breitband	Netzoptimierung und -verstärkung	MSP Kabel, NSP Kabel	Zubau Erzeugung und Verbrauch	06/2023	11/2024	831.544 €	im Bau	nicht auswertbar	nicht auswertbar	NSP Kabel
2004000462487	SHLIB, NEU, NSP Göppinger Str. 49	Neubau	NSP Kabel	Zubau Erzeugung und Verbrauch	05/2024	08/2024	31.619 €	im Bau	nicht auswertbar	nicht auswertbar	NSP Kabel
2004000462841	SEISS Fuhrwerkstr. 92 (SST, EEG)	Ersatz(-neubau) mit Erhöhung der ÜF	U-Station n. NSP, MSP Kabel	Zubau Erzeugung und Verbrauch	05/2024	09/2024	32.484 €	im Bau	nicht auswertbar	nicht auswertbar	U-Station n. NSP

lfd. Nr.	Maßnahme	Projektkategorie	Betriebsmittel	netztechnische Begründung für den Netzausbau	voraussichtlicher Zeitpunkt des Baubeginns [MM/JJJJ]	voraussichtlicher Zeitpunkt der Inbetriebnahme [MM/JJJJ]	Kosten (geschätzt) in Euro	Projektstatus	Stand Genehmigungsverfahren	Geprüfte Alternativen zum Netzausbau	Vorrangig betroffene Netz- oder Umspannebene
2004000462879	SHURD-E-UST-615 Ausschleifung "Solarpark"	Netzoptimierung und -verstärkung	MSP Kabel	kein Zubau(reiner Ersatz)	10/2023	07/2024	6.627 €	im Bau	nicht auswertbar	nicht auswertbar	MSP Kabel
2004000465253	SRNST Oberer Gaitenberg (SST, EEG)	Ersatz(-neubau) mit Erhöhung der ÜF	MSP Kabel	Zubau Erzeugung und Verbrauch	08/2024	10/2024	48.528 €	konkrete Planung	nicht auswertbar	nicht auswertbar	MSP Kabel
2004000465271	EFFRI Breiteweg 14 HA Neu		NSP Kabel	Zubau Erzeugung und Verbrauch	02/2023	02/2024		im Bau	nicht auswertbar	nicht auswertbar	
2004000465433	MIMMH Bahnhofstr. 33/35 Verlängerung ON	Ersatz(-neubau) mit Erhöhung der ÜF	NSP Kabel	Zubau Erzeugung und Verbrauch	08/2023	08/2024	19.445 €	im Bau	nicht auswertbar	nicht auswertbar	NSP Kabel
2004000465582	OFFNG Aderzhofen Bergstr. neue UST	Ersatz(-neubau) mit Erhöhung der ÜF	U-Station n. NSP, NSP Freileitung, MSP Kabel, NSP Kabel	Zubau Erzeugung und Verbrauch	05/2024	08/2024	52.757 €	im Bau	nicht auswertbar	nicht auswertbar	U-Station n. NSP
2004000465817	SAULD FTTX Ausbau LOS_2.2 (Sauldorf)_X	Netzoptimierung und -verstärkung	U-Station n. NSP, MSP Kabel, NSP Kabel	kein Zubau(reiner Ersatz)	07/2024	12/2024	2.203.602 €	konkrete Planung	nicht auswertbar	nicht auswertbar	NSP Kabel
2004000466432	SWTZG Beethovenstr. Restverk. Strbl.	Ersatz(-neubau) ohne Erhöhung der ÜF	NSP Kabel	kein Zubau(reiner Ersatz)	07/2024	11/2024	99.522 €	konkrete Planung	nicht auswertbar	nicht auswertbar	NSP Kabel
2004000466589	WNGEN Schwester-Melania-Str. 2 Neuan.	Neubau	NSP Kabel	Zubau Erzeugung und Verbrauch	10/2023	04/2024	14.426 €	Abgeschlossen	nicht auswertbar	nicht auswertbar	NSP Kabel
2004000466592	IPTIN Am Kirchberg 12		NSP Kabel	Zubau Erzeugung und Verbrauch	05/2023	10/2024		im Bau	nicht auswertbar	nicht auswertbar	
2004000466637	VERST Erschließung BG Deutstetter Berg V	Neubau	U-Station n. NSP, NSP Kabel, MSP Kabel	Zubau Erzeugung und Verbrauch	03/2024	08/2024	393.782 €	im Bau	nicht auswertbar	nicht auswertbar	NSP Kabel
2004000466821	HOEDI Brunnenstr. 0,4kV-K	Ersatz(-neubau) mit Erhöhung der ÜF	NSP Kabel	Zubau Erzeugung und Verbrauch	06/2023	10/2024	45.128 €	im Bau	nicht auswertbar	nicht auswertbar	NSP Kabel
2004000466836	DENKI Kirchhofen Erschließung	Ersatz(-neubau) mit Erhöhung der ÜF	NSP Kabel	Zubau Erzeugung und Verbrauch	10/2023	04/2024	29.142 €	im Bau	nicht auswertbar	nicht auswertbar	NSP Kabel
2004000467548	EBBCH, VKB, NSP, Uferstr. 1 - 6	Ersatz(-neubau) ohne Erhöhung der ÜF	NSP Kabel	kein Zubau(reiner Ersatz)	06/2024	09/2024	18.425 €	im Bau	nicht auswertbar	nicht auswertbar	NSP Kabel
2004000467676	NDRWG Löwenhorn 4 Lastzuwachs + EEG	Neubau	U-Station n. NSP, NSP Kabel	Zubau Erzeugung und Verbrauch	02/2024	05/2024	27.359 €	im Bau	nicht auswertbar	nicht auswertbar	NSP Kabel
2004000467719	GEISL Waldhof	Netzoptimierung und -verstärkung	U-Station n. NSP, MSP Kabel, MSP Freileitung	kein Zubau(reiner Ersatz)	03/2025	02/2026	886.076 €	konkrete Planung	nicht auswertbar	nicht auswertbar	MSP Kabel
2004000467809	MNGHM,Brahmsstr.25,ON Erweiterung		NSP Kabel	Zubau Erzeugung und Verbrauch	11/2023	03/2024		Abgeschlossen	nicht auswertbar	nicht auswertbar	
2004000467875	AICHG, ERS, NBG Alte Steige Süd	Ersatz(-neubau) ohne Erhöhung der ÜF	NSP Kabel, MSP Kabel	Zubau Erzeugung und Verbrauch	06/2024	12/2025	49.704 €	im Bau	nicht auswertbar	nicht auswertbar	NSP Kabel
2004000470815	Steigziegelhütte Leinenstr. 42		NSP Kabel	Zubau Erzeugung und Verbrauch	09/2023	05/2024		Abgeschlossen	nicht auswertbar	nicht auswertbar	
2004000470822	BISST, VKB, NSP Schillerstr. 1 – 20	Netzoptimierung und -verstärkung	NSP Kabel	kein Zubau(reiner Ersatz)	06/2024	12/2025	178.847 €	konkrete Planung	nicht auswertbar	nicht auswertbar	NSP Kabel

lfd. Nr.	Maßnahme	Projektkategorie	Betriebsmittel	netztechnische Begründung für den Netzausbau	voraussichtlicher Zeitpunkt des Baubeginns [MM/JJJJ]	voraussichtlicher Zeitpunkt der Inbetriebnahme [MM/JJJJ]	Kosten (geschätzt) in Euro	Projektstatus	Stand Genehmigungs- verfahren	Geprüfte Alternativen zum Netzausbau	Vorrangig betroffene Netz- oder Umspannebene
2004000470988	ORSHN Kellerstr. 5 Abbruch		NSP Kabel	Zubau Erzeugung und Verbrauch	06/2023	02/2024		Abgeschlossen	nicht auswertbar	nicht auswertbar	
2004000470991	EITIN Endershalde 0,4kV Verkabelung	Ersatz(-neubau) ohne Erhöhung der ÜF	NSP Freileitung, MSP Kabel, NSP Kabel	Zubau Erzeugung und Verbrauch	07/2024	12/2025	134.284 €	im Bau	nicht auswertbar	nicht auswertbar	NSP Kabel
2004000471183	MAKDF Paracelsustr. 3-1 NA Kapitalpartn	Neubau	NSP Kabel	Zubau Erzeugung und Verbrauch	07/2024	11/2024	5.669 €	im Bau	nicht auswertbar	nicht auswertbar	NSP Kabel
2004000471318	STEBH MSP-Anschluss KUST Oßwald	Rückbau / Altlastentsorgung	MSP Kabel, MSP Freileitung	Zubau Erzeugung und Verbrauch	07/2024	08/2024	34.111 €	im Bau	nicht auswertbar	nicht auswertbar	MSP Freileitung
2004000471443	GERNS Verkab. Kläranlage Richt. Staufenb	Netzoptimierung und -verstärkung	MSP Kabel, MSP Freileitung	kein Zubau(reiner Ersatz)	07/2025	12/2026	753.615 €	konkrete Planung	nicht auswertbar	nicht auswertbar	MSP Kabel
2004000471516	KOENG NBG MSP Östliche Blumenstr.	Neubau	U-Station n. NSP, MSP Kabel, NSP Kabel	Zubau Erzeugung und Verbrauch	04/2024	01/2025	272.341 €	im Bau	nicht auswertbar	nicht auswertbar	NSP Kabel
2004000471587	KRAHM Eduard-Knoll-Str. MSP Masekl. Tau	Ersatz(-neubau) ohne Erhöhung der ÜF	NSP Kabel, MSP Kabel, MSP Freileitung	Zubau Erzeugung und Verbrauch	06/2023	05/2024	183.684 €	im Bau	nicht auswertbar	nicht auswertbar	MSP Kabel
2004000471642	MEIMS ERN MSP NSP Ortsdurchfahrt	Ersatz(-neubau) ohne Erhöhung der ÜF	NSP Kabel, MSP Kabel	kein Zubau(reiner Ersatz)	10/2023	09/2025	970.784 €	im Bau	nicht auswertbar	nicht auswertbar	NSP Kabel
2004000472072	RIEDL Neue Unlinger Str. 4	Ersatz(-neubau) mit Erhöhung der ÜF	NSP Kabel, MSP Kabel	Zubau Erzeugung und Verbrauch	08/2024	11/2024	138.502 €	konkrete Planung	nicht auswertbar	nicht auswertbar	MSP Kabel
2004000472258	ESSLI, ERN, MSP Mülbergerstr. 165 - 180	Netzoptimierung und -verstärkung	MSP Kabel, NSP Kabel	kein Zubau(reiner Ersatz)	06/2024	11/2024		konkrete Planung	nicht auswertbar	nicht auswertbar	
2004000472438	Hasenweiler Hasenweiler 512 Demo+Prov A.		NSP Kabel	Zubau Erzeugung und Verbrauch	05/2023	02/2024		im Bau	nicht auswertbar	nicht auswertbar	
2004000472623	KGSTG Kleinengstinger Str. 16	Ersatz(-neubau) mit Erhöhung der ÜF	U-Station n. NSP, NSP Kabel, MSP Kabel	Zubau Erzeugung und Verbrauch	01/2024	08/2024	133.461 €	im Bau	nicht auswertbar	nicht auswertbar	U-Station n. NSP
2004000472627	BISST, VKB, NSP Fabrikstr. 13 - 38	Netzoptimierung und -verstärkung	NSP Kabel, MSP Kabel	kein Zubau(reiner Ersatz)	07/2024	09/2024	323.895 €	im Bau	nicht auswertbar	nicht auswertbar	NSP Kabel
2004000472648	DENKE SOA NSP Hoher Rain	Neubau	NSP Kabel	Zubau Erzeugung und Verbrauch	11/2023	03/2024	167.476 €	im Bau	nicht auswertbar	nicht auswertbar	NSP Kabel
2004000472707	NEUDF Huttenheimer Landstr. 2_Prestel	Netzoptimierung und -verstärkung	U-Station n. NSP, MSP Kabel	kein Zubau(reiner Ersatz)	07/2024	11/2024	6.885 €	konkrete Planung	nicht auswertbar	nicht auswertbar	MSP Kabel
2004000472801	WTRST Hinterdenkental UST	Ersatz(-neubau) mit Erhöhung der ÜF	U-Station n. NSP	Zubau Erzeugung und Verbrauch	07/2023	12/2025	24.892 €	Abgeschlossen	nicht auswertbar	nicht auswertbar	U-Station n. NSP
2004000472881	Wolffegg Roßberg Ersatz kd. UST	Netzoptimierung und -verstärkung	MSP Kabel, MSP Freileitung	Zubau Erzeugung und Verbrauch	02/2024	08/2024	212.929 €	im Bau	nicht auswertbar	nicht auswertbar	MSP Kabel
2004000473144	NSTEI Ersatz UST Kälberstall TBNK	Ersatz(-neubau) ohne Erhöhung der ÜF	U-Station n. NSP, NSP Kabel, MSP Kabel	kein Zubau(reiner Ersatz)	11/2024	07/2025	117.908 €	vorgesehene Maßnahme	nicht auswertbar	nicht auswertbar	U-Station n. NSP
2004000473160	ETENH Georges-Imbert-Str. Panat-toni KUST	Neubau	MSP Kabel	Zubau Erzeugung und Verbrauch	06/2024	12/2025	15.286 €	konkrete Planung	nicht auswertbar	nicht auswertbar	MSP Kabel

lfd. Nr.	Maßnahme	Projektkategorie	Betriebsmittel	netztechnische Begründung für den Netzausbau	voraussichtlicher Zeitpunkt des Baubeginns [MM/JJJJ]	voraussichtlicher Zeitpunkt der Inbetriebnahme [MM/JJJJ]	Kosten (geschätzt) in Euro	Projektstatus	Stand Genehmigungsverfahren	Geprüfte Alternativen zum Netzausbau	Vorrangig betroffene Netz- oder Umspannebene
2004000473247	BUHSN Wasserstetter Str. 4 Neuanschluss	Neubau	NSP Kabel	Zubau Erzeugung und Verbrauch	07/2024	11/2024	27.148 €	konkrete Planung	nicht auswertbar	nicht auswertbar	NSP Kabel
2004000473366	DIELH BG Landfriedstr. 27 - 27C	Neubau	U-Station n. NSP, MSP Kabel, NSP Kabel	Zubau Erzeugung und Verbrauch	09/2024	10/2024	147.580 €	konkrete Planung	nicht auswertbar	nicht auswertbar	U-Station n. NSP
2004000473653	MEIMS ERN MSP Kreuzweg	Netzoptimierung und -verstärkung	MSP Kabel, NSP Kabel	kein Zubau(reiner Ersatz)	09/2023	03/2024	439.282 €	im Bau	nicht auswertbar	nicht auswertbar	MSP Kabel
2004000473833	UHAUG, NEU, NSP Egartenring 11	Neubau	U-Station n. NSP, NSP Kabel	Zubau Erzeugung und Verbrauch	06/2023	11/2024	42.849 €	im Bau	nicht auswertbar	nicht auswertbar	NSP Kabel
2004000474206	HRBTG-E-UST-014 SF6 Anlage einbauen	Ersatz(-neubau) ohne Erhöhung der ÜF	U-Station n. NSP	kein Zubau(reiner Ersatz)	08/2023	12/2025	14.594 €	im Bau	nicht auswertbar	nicht auswertbar	U-Station n. NSP
2004000474261	LTGEN EEG Anschluss Solarpark	Ersatz(-neubau) mit Erhöhung der ÜF	MSP Kabel	Zubau Erzeugung und Verbrauch	04/2024	09/2024	49.097 €	im Bau	nicht auswertbar	nicht auswertbar	MSP Kabel
2004000475077	Oberhöfen Kapellenstr. 3 HA 160A	Netzoptimierung und -verstärkung	NSP Freileitung, NSP Kabel, MSP Kabel	Zubau Erzeugung und Verbrauch	04/2024	06/2024	156.880 €	im Bau	nicht auswertbar	nicht auswertbar	NSP Kabel
2004000475190	OBEHN, Kapellenberg EEG	Ersatz(-neubau) mit Erhöhung der ÜF	NSP Kabel	Zubau Erzeugung und Verbrauch	03/2024	12/2024	287.093 €	im Bau	nicht auswertbar	nicht auswertbar	NSP Kabel
2004000475353	SENNF ON-Umbau Gartenstraße	Netzoptimierung und -verstärkung	NSP Kabel	kein Zubau(reiner Ersatz)	01/2024	06/2024	82.059 €	im Bau	nicht auswertbar	nicht auswertbar	NSP Kabel
2004000476000	WILLB Lindenweg 30/1	Neubau	NSP Kabel	Zubau Erzeugung und Verbrauch	11/2023	06/2024	43.310 €	im Bau	nicht auswertbar	nicht auswertbar	NSP Kabel
2004000476210	ZFLNG BG Am Ailhof	Neubau	NSP Kabel	Zubau Erzeugung und Verbrauch	07/2024	09/2024	121.836 €	im Bau	nicht auswertbar	nicht auswertbar	NSP Kabel
2004000476223	Aitrach Storchengässle 10 F/K		NSP Kabel	Zubau Erzeugung und Verbrauch	05/2023	11/2024		im Bau	nicht auswertbar	nicht auswertbar	
2004000476278	ERLBH Kirchgasse 2	Ersatz(-neubau) ohne Erhöhung der ÜF	U-Station n. NSP, NSP Kabel, MSP Kabel	Zubau Erzeugung und Verbrauch	11/2023	04/2024	205.051 €	im Bau	nicht auswertbar	nicht auswertbar	NSP Kabel
2004000476780	MKLGN, VKB, Mittlere Str 1-29	Ersatz(-neubau) mit Erhöhung der ÜF	NSP Kabel	Zubau Erzeugung und Verbrauch	02/2024	08/2024	209.212 €	konkrete Planung	nicht auswertbar	nicht auswertbar	NSP Kabel
2004000477606	TENIG Telekom Breitbandausbau 1V6022	Netzoptimierung und -verstärkung	MSP Kabel, NSP Kabel	kein Zubau(reiner Ersatz)	05/2024	09/2025	358.491 €	im Bau	nicht auswertbar	nicht auswertbar	NSP Kabel
2004000477634	TENIG Telekom Breitbandausbau West	Netzoptimierung und -verstärkung	MSP Kabel, NSP Kabel	Zubau Erzeugung und Verbrauch	05/2024	09/2025	1.995.590 €	im Bau	nicht auswertbar	nicht auswertbar	NSP Kabel
2004000477875	GDORF Schillerstr. 3-5 MSP LADE	Neubau	MSP Kabel	Zubau Erzeugung und Verbrauch	04/2024	11/2024	89.228 €	im Bau	nicht auswertbar	nicht auswertbar	MSP Kabel
2004000477997	VHING Steinhaldenweg 6 Mastkabelanschluss		NSP Kabel	Zubau Erzeugung und Verbrauch	03/2024	04/2024		Abgeschlossen	nicht auswertbar	nicht auswertbar	
2004000478517	OTTMH, ERN, NSP Goethestr. 18 - 29	Ersatz(-neubau) ohne Erhöhung der ÜF	NSP Kabel	kein Zubau(reiner Ersatz)	09/2023	08/2024	63.135 €	im Bau	nicht auswertbar	nicht auswertbar	NSP Kabel

lfd. Nr.	Maßnahme	Projektkategorie	Betriebsmittel	netztechnische Begründung für den Netzausbau	voraussichtlicher Zeitpunkt des Baubeginns [MM/JJJJ]	voraussichtlicher Zeitpunkt der Inbetriebnahme [MM/JJJJ]	Kosten (geschätzt) in Euro	Projektstatus	Stand Genehmigungsverfahren	Geprüfte Alternativen zum Netzausbau	Vorrangig betroffene Netz- oder Umspannebene
2004000479845	Fünfehlten Fünfehlten 1/1		NSP Kabel	Zubau Erzeugung und Verbrauch	05/2024	07/2024		im Bau	nicht auswertbar	nicht auswertbar	
2004000479941	Erbisreute 1. Maßnahme neue UST	Ersatz(-neubau) mit Erhöhung der ÜF	U-Station n. NSP, NSP Freileitung, NSP Kabel, MSP Kabel, MSP Freileitung	Zubau Erzeugung und Verbrauch	09/2024	11/2024	222.458 €	konkrete Planung	nicht auswertbar	nicht auswertbar	U-Station n. NSP
2004000481041	ASSST Mergentheimer Str.	Ersatz(-neubau) mit Erhöhung der ÜF	NSP Kabel	Zubau Erzeugung und Verbrauch	02/2025	05/2025	122.975 €	konkrete Planung	nicht auswertbar	nicht auswertbar	NSP Kabel
2004000481318	OBSWZ Hauptstr. 20 kV Verk BA2	Ersatz(-neubau) mit Erhöhung der ÜF	MSP Kabel, MSP Freileitung	Zubau Erzeugung und Verbrauch	07/2024	10/2024	237.648 €	im Bau	nicht auswertbar	nicht auswertbar	MSP Kabel
2004000481611	SLIER - Agri PV Anbindung Wetzisreute	Ersatz(-neubau) mit Erhöhung der ÜF	MSP Kabel	Zubau Erzeugung und Verbrauch	09/2023	06/2024	8.418 €	im Bau	nicht auswertbar	nicht auswertbar	MSP Kabel
2004000482075	RETTH In den Etzgärten 2		NSP Kabel	Zubau Erzeugung und Verbrauch	06/2023	05/2024		Abgeschlossen	nicht auswertbar	nicht auswertbar	
2004000482089	BOSNB, Harzwaldstr., 0,4/20-kV-Verk.	Netzoptimierung und -verstärkung	U-Station n. NSP, NSP Freileitung, NSP Kabel, MSP Kabel	kein Zubau(reiner Ersatz)	02/2024	10/2025	432.411 €	im Bau	nicht auswertbar	nicht auswertbar	MSP Kabel
2004000482949	FRHAL Riedweg MSP-Verk. Ring-schluss	Ersatz(-neubau) mit Erhöhung der ÜF	U-Station n. NSP, NSP Kabel, MSP Kabel, MSP Freileitung	Zubau Erzeugung und Verbrauch	04/2024	04/2025	760.327 €	konkrete Planung	nicht auswertbar	nicht auswertbar	MSP Kabel
2004000482950	SIEGE Biederbacher Str. 2-5 Verkabelung	Netzoptimierung und -verstärkung	NSP Freileitung, NSP Kabel	kein Zubau(reiner Ersatz)	02/2024	04/2024	55.461 €	im Bau	nicht auswertbar	nicht auswertbar	NSP Kabel
2004000486339	JUNGI Schütttestr. 20kV Neuverlegung	Ersatz(-neubau) mit Erhöhung der ÜF	MSP Kabel, NSP Kabel	Zubau Erzeugung und Verbrauch	03/2025	11/2025	367.117 €	konkrete Planung	nicht auswertbar	nicht auswertbar	NSP Kabel
2004000486372	STRBG Ebinger Str. 27 Neuanschluss 62kW	Neubau	NSP Kabel	Zubau Erzeugung und Verbrauch	02/2024	08/2024	33.541 €	im Bau	nicht auswertbar	nicht auswertbar	NSP Kabel
2004000486508	STORZ Erschließung Baugebiet Festwiese	Neubau	NSP Freileitung, NSP Kabel	Zubau Erzeugung und Verbrauch	03/2024	07/2024	104.372 €	im Bau	nicht auswertbar	nicht auswertbar	NSP Kabel
2004000488766	NSTEI Abbau NSP-FL Lerchenstr. Kernerstr	Rückbau / Altlastentsorgung	NSP Freileitung	kein Zubau(reiner Ersatz)	06/2023	10/2024	21.886 €	im Bau	nicht auswertbar	nicht auswertbar	NSP Freileitung
2004000488825	MCHFD Wilhelmstr. 51	Neubau	NSP Kabel	Zubau Erzeugung und Verbrauch	10/2023	01/2024	36.354 €	im Bau	nicht auswertbar	nicht auswertbar	NSP Kabel
2004000489004	OETGH Anschluss PV Freiflächen-anlage	Neubau	U-Station n. NSP, MSP Kabel	Zubau Erzeugung und Verbrauch	06/2024	07/2024	61.585 €	im Bau	nicht auswertbar	nicht auswertbar	U-Station n. NSP
2004000489197	GAERT NSP, Hindenburgstr. 16 - 20	Netzoptimierung und -verstärkung	NSP Kabel	kein Zubau(reiner Ersatz)	10/2023	04/2024	35.574 €	im Bau	nicht auswertbar	nicht auswertbar	NSP Kabel
2004000489449	NDRHN Alte Ringsheimerstr. 1	Neubau	NSP Kabel, MSP Kabel	Zubau Erzeugung und Verbrauch	07/2024	12/2024	24.133 €	konkrete Planung	nicht auswertbar	nicht auswertbar	MSP Kabel
2004000489540	HILDZ NSP, Talstr. 43	Ersatz(-neubau) mit Erhöhung der ÜF	NSP Kabel	Zubau Erzeugung und Verbrauch	05/2024	12/2025	90.478 €	konkrete Planung	nicht auswertbar	nicht auswertbar	NSP Kabel
2004000489550	WLFDI Jahnstr. 6	Ersatz(-neubau) mit Erhöhung der ÜF	NSP Kabel	Zubau Erzeugung und Verbrauch	09/2023	05/2024	72.114 €	im Bau	nicht auswertbar	nicht auswertbar	NSP Kabel

lfd. Nr.	Maßnahme	Projektkategorie	Betriebsmittel	netztechnische Begründung für den Netzausbau	voraussichtlicher Zeitpunkt des Baubeginns [MM/JJJJ]	voraussichtlicher Zeitpunkt der Inbetriebnahme [MM/JJJJ]	Kosten (geschätzt) in Euro	Projektstatus	Stand Genehmigungsverfahren	Geprüfte Alternativen zum Netzausbau	Vorrangig betroffene Netz- oder Umspannebene
2004000489982	TAUBE Albert-Schweitzer-Str. 18-MFG		NSP Kabel	Zubau Erzeugung und Verbrauch	06/2023	08/2024		im Bau	nicht auswertbar	nicht auswertbar	
2004000491329	UMMEN VerSetz UST Feintechnik 602	Neubau	MSP Kabel	Zubau Erzeugung und Verbrauch	08/2024	11/2024	11.668 €	konkrete Planung	nicht auswertbar	nicht auswertbar	MSP Kabel
2004000491700	WTRST-E-UST-011 [MSP-Verteilung]	Ersatz(-neubau) ohne Erhöhung der ÜF	U-Station n. NSP	kein Zubau(reiner Ersatz)	09/2023	07/2024	17.201 €	im Bau	nicht auswertbar	nicht auswertbar	U-Station n. NSP
2004000491731	MAGST, Lindenstr. 11, 1-kV, N	Ersatz(-neubau) mit Erhöhung der ÜF	NSP Kabel	Zubau Erzeugung und Verbrauch	05/2024	08/2024	11.341 €	im Bau	nicht auswertbar	nicht auswertbar	NSP Kabel
2004000492324	Tettngang Fünfzehn 13		NSP Kabel	Zubau Erzeugung und Verbrauch	10/2023	03/2024		Abgeschlossen	nicht auswertbar	nicht auswertbar	
2004000492498	Niederwangen Mehrbuchweg 13		NSP Kabel	Zubau Erzeugung und Verbrauch	07/2023	08/2024		im Bau	nicht auswertbar	nicht auswertbar	
2004000492772	Rot Theodor-Her-Str. 11/1 - 11/2	Ersatz(-neubau) mit Erhöhung der ÜF	NSP Kabel	Zubau Erzeugung und Verbrauch	01/2024	01/2024	36.796 €	Abgeschlossen	nicht auswertbar	nicht auswertbar	NSP Kabel
2004000493303	VILDF NBG Hoheim-Wirtsgasse	Neubau	U-Station n. NSP, NSP Freileitung, NSP Kabel, MSP Kabel	Zubau Erzeugung und Verbrauch	02/2024	08/2024	287.224 €	im Bau	nicht auswertbar	nicht auswertbar	NSP Kabel
2004000494088	UHING, NEU, NSP, Nördliche Industriestr.	Ersatz(-neubau) mit Erhöhung der ÜF	NSP Kabel	Zubau Erzeugung und Verbrauch	07/2023	04/2024	5.173 €	im Bau	nicht auswertbar	nicht auswertbar	NSP Kabel
2004000494380	BESIG, ERN, NSP Freudentaler Str. 8 - 11	Ersatz(-neubau) ohne Erhöhung der ÜF	NSP Kabel	kein Zubau(reiner Ersatz)	07/2023	08/2024	13.172 €	im Bau	nicht auswertbar	nicht auswertbar	NSP Kabel
2004000494397	Alleshausen Am Weiher EEG wg PV_Mack	Ersatz(-neubau) mit Erhöhung der ÜF	NSP Kabel	Zubau Erzeugung und Verbrauch	10/2023	01/2024	73.839 €	Abgeschlossen	nicht auswertbar	nicht auswertbar	NSP Kabel
2004000494537	GRUNI Ammelhauser Str._PV Schmid	Ersatz(-neubau) mit Erhöhung der ÜF	MSP Kabel	Zubau Erzeugung und Verbrauch	08/2024	02/2025		konkrete Planung	nicht auswertbar	nicht auswertbar	
2004000494543	SNHIL Kirchweg_EEG_NSP_Hanner	Ersatz(-neubau) mit Erhöhung der ÜF	NSP Kabel	Zubau Erzeugung und Verbrauch	11/2023	07/2024	8.085 €	im Bau	nicht auswertbar	nicht auswertbar	NSP Kabel
2004000495156	FORCM Häfenweg 4	Ersatz(-neubau) mit Erhöhung der ÜF	NSP Kabel	Zubau Erzeugung und Verbrauch	05/2024	07/2024	30.109 €	im Bau	nicht auswertbar	nicht auswertbar	NSP Kabel
2004000495307	WSDST, Sägeweg, Mast 1019 SVM neu, M		MSP Freileitung	kein Zubau(reiner Ersatz)	08/2023	11/2024	27.224 €	im Bau	nicht auswertbar	nicht auswertbar	MSP Freileitung
2004000495350	FORST Schiller-Frieden-Mozartstr._ONS Go	Ersatz(-neubau) mit Erhöhung der ÜF	U-Station n. NSP, MSP Kabel, NSP Kabel	Zubau Erzeugung und Verbrauch	10/2024	03/2025	430.060 €	konkrete Planung	nicht auswertbar	nicht auswertbar	MSP Kabel
2004000495525	OBRTW Bahnhofstr. 44	Neubau	MSP Kabel, NSP Kabel	Zubau Erzeugung und Verbrauch	08/2024	12/2024	36.432 €	konkrete Planung	nicht auswertbar	nicht auswertbar	NSP Kabel
2004000495847	FRIHS, VKB, NSP Kruppstr. 26	Netzoptimierung und -verstärkung	NSP Freileitung, NSP Kabel	kein Zubau(reiner Ersatz)	03/2024	05/2024	13.615 €	im Bau	nicht auswertbar	nicht auswertbar	NSP Kabel
2004000495948	WPTHX BG Herrenweg II	Neubau	U-Station n. NSP, MSP Kabel, NSP Kabel	Zubau Erzeugung und Verbrauch	02/2024	06/2024	264.975 €	im Bau	nicht auswertbar	nicht auswertbar	NSP Kabel

lfd. Nr.	Maßnahme	Projektkategorie	Betriebsmittel	netztechnische Begründung für den Netzausbau	voraussichtlicher Zeitpunkt des Baubeginns [MM/JJJJ]	voraussichtlicher Zeitpunkt der Inbetriebnahme [MM/JJJJ]	Kosten (geschätzt) in Euro	Projektstatus	Stand Genehmigungsverfahren	Geprüfte Alternativen zum Netzausbau	Vorrangig betroffene Netz- oder Umspannebene
2004000496119	HEUWL Dorfstr. 40/41 neue UST	Ersatz(-neubau) mit Erhöhung der ÜF	U-Station n. NSP, MSP Kabel, NSP Kabel	Zubau Erzeugung und Verbrauch	01/2024	06/2024	108.525 €	im Bau	nicht auswertbar	nicht auswertbar	NSP Kabel
2004000496235	UMARC Ehinger Str. Sender Donauviadukt	Neubau	NSP Kabel	Zubau Erzeugung und Verbrauch	06/2025	09/2025	57.472 €	konkrete Planung	nicht auswertbar	nicht auswertbar	NSP Kabel
2004000497105	ODENH Ammerweg 1/1		NSP Kabel	Zubau Erzeugung und Verbrauch	06/2023	03/2024		Abgeschlossen	nicht auswertbar	nicht auswertbar	
2004000497344	BUGRD Laupheimer Str. 9999/1	Ersatz(-neubau) mit Erhöhung der ÜF	NSP Kabel	Zubau Erzeugung und Verbrauch	07/2024	12/2024	93.897 €	konkrete Planung	nicht auswertbar	nicht auswertbar	NSP Kabel
2004000497503	ALLEN Brücke Gewinn1675/2 20kVAnschluss	Neubau	MSP Kabel, NSP Kabel	Zubau Erzeugung und Verbrauch	10/2023	06/2024	345.965 €	Abgeschlossen	nicht auswertbar	nicht auswertbar	MSP Kabel
2004000497712	ITTDF-E-1-NSP-F-003-1031 Holz-mastwechsel		NSP Freileitung	kein Zubau(reiner Ersatz)	02/2024	05/2024	12.437 €	im Bau	nicht auswertbar	nicht auswertbar	NSP Freileitung
2004000498181	USULM Obersulmetinger Str.25 EEG	Ersatz(-neubau) mit Erhöhung der ÜF	NSP Kabel	Zubau Erzeugung und Verbrauch	10/2023	02/2024	27.249 €	Abgeschlossen	nicht auswertbar	nicht auswertbar	NSP Kabel
2004000498497	DEILN Hochbergstr. 18 NA Frlt.		NSP Kabel	Zubau Erzeugung und Verbrauch	07/2024	07/2024		im Bau	nicht auswertbar	nicht auswertbar	
2004000498662	BRUHL KUST Edeka Mannheimer Landstr. 2a	Neubau	MSP Kabel	Zubau Erzeugung und Verbrauch	02/2024	04/2024		konkrete Planung	nicht auswertbar	nicht auswertbar	
2004000499854	HARTM Jägerstr. Sanierung 0,4kV	Netzoptimierung und -verstärkung	NSP Kabel	kein Zubau(reiner Ersatz)	08/2023	05/2024	42.559 €	im Bau	nicht auswertbar	nicht auswertbar	NSP Kabel
2004000499978	Waibelhof Waibelhof 3/1		NSP Kabel	Zubau Erzeugung und Verbrauch	03/2024	03/2024	6.337 €	im Bau	nicht auswertbar	nicht auswertbar	
2004000500108	KUEHM MSP Erneuerung UST Schule - UST Pa	Ersatz(-neubau) mit Erhöhung der ÜF	MSP Kabel	Zubau Erzeugung und Verbrauch	05/2024	09/2024	671.807 €	im Bau	nicht auswertbar	nicht auswertbar	MSP Kabel
2004000500284	ESSLI, ERN, UST Dulkhäusle_Römerstr. 20	Ersatz(-neubau) ohne Erhöhung der ÜF	U-Station n. NSP, MSP Kabel, NSP Kabel	kein Zubau(reiner Ersatz)	07/2024	11/2024		konkrete Planung	nicht auswertbar	nicht auswertbar	
2004000500466	Muthmannshofen Ritterstr. 20	Ersatz(-neubau) mit Erhöhung der ÜF	NSP Kabel	Zubau Erzeugung und Verbrauch	06/2024	10/2024	11.782 €	konkrete Planung	nicht auswertbar	nicht auswertbar	NSP Kabel
2004000500631	EPPIN-Carl-Benz-Str.8, POP, KLE		NSP Kabel	Zubau Erzeugung und Verbrauch	02/2024	09/2024		im Bau	nicht auswertbar	nicht auswertbar	
2004000500649	RIHEN-Zwinger 9999, POP, KLE		NSP Kabel	Zubau Erzeugung und Verbrauch	02/2024	09/2024		im Bau	nicht auswertbar	nicht auswertbar	
2004000500706	LBSTD ON-Umbau Sennfelder Weg EEG	Ersatz(-neubau) mit Erhöhung der ÜF	NSP Kabel	Zubau Erzeugung und Verbrauch	02/2024	07/2024	100.891 €	im Bau	nicht auswertbar	nicht auswertbar	NSP Kabel
2004000501543	LOWSN Wolfsklinge EEG	Ersatz(-neubau) mit Erhöhung der ÜF	U-Station n. NSP, MSP Kabel, NSP Kabel	Zubau Erzeugung und Verbrauch	05/2024	12/2024	652.404 €	konkrete Planung	nicht auswertbar	nicht auswertbar	NSP Kabel
2004000501559	MDKGN Römerweg 0,4KV-Stammkabel/Vorstrec	Ersatz(-neubau) mit Erhöhung der ÜF	NSP Kabel	Zubau Erzeugung und Verbrauch	02/2024	02/2024	80.554 €	Abgeschlossen	nicht auswertbar	nicht auswertbar	NSP Kabel

lfd. Nr.	Maßnahme	Projektkategorie	Betriebsmittel	netztechnische Begründung für den Netzausbau	voraussichtlicher Zeitpunkt des Baubeginns [MM/JJJJ]	voraussichtlicher Zeitpunkt der Inbetriebnahme [MM/JJJJ]	Kosten (geschätzt) in Euro	Projektstatus	Stand Genehmigungsverfahren	Geprüfte Alternativen zum Netzausbau	Vorrangig betroffene Netz- oder Umspannebene
2004000501658	WIESL Schloßstr. 55	Neubau	NSP Kabel	Zubau Erzeugung und Verbrauch	01/2024	02/2024	53.518 €	im Bau	nicht auswertbar	nicht auswertbar	NSP Kabel
2004000501884	Dorndorf UST Erzabt-Brechter-Str. NSP	Ersatz(-neubau) ohne Erhöhung der ÜF	U-Station n. NSP	kein Zubau(reiner Ersatz)	09/2023	12/2025	6.441 €	Abgeschlossen	nicht auswertbar	nicht auswertbar	U-Station n. NSP
2004000502203	ALTDÖ VKB Holzgerlinger Str. 26 - 34	Ersatz(-neubau) mit Erhöhung der ÜF	NSP Kabel	Zubau Erzeugung und Verbrauch	10/2023	02/2024	66.271 €	konkrete Planung	nicht auswertbar	nicht auswertbar	NSP Kabel
2004000502373	NEKTF, SOA, MSP Tübinger Str. 130	Ersatz(-neubau) mit Erhöhung der ÜF	MSP Kabel	Zubau Erzeugung und Verbrauch	10/2023	05/2024	103.958 €	konkrete Planung	nicht auswertbar	nicht auswertbar	MSP Kabel
2004000502457	OEHRI Ströllerbachallee 48-60 MSP SOA	Neubau	MSP Kabel	Zubau Erzeugung und Verbrauch	02/2024	12/2024	33.637 €	konkrete Planung	nicht auswertbar	nicht auswertbar	MSP Kabel
2004000502473	BISST, VKB, MSP Viehweide	Netzoptimierung und -verstärkung	NSP Kabel, MSP Kabel	Zubau Erzeugung und Verbrauch	11/2023	02/2024	852.961 €	im Bau	nicht auswertbar	nicht auswertbar	MSP Kabel
2004000502575	HEGEN, ERN, MSP, Probststr.	Ersatz(-neubau) ohne Erhöhung der ÜF	MSP Kabel	kein Zubau(reiner Ersatz)	09/2024	11/2024	36.682 €	konkrete Planung	nicht auswertbar	nicht auswertbar	MSP Kabel
2004000502815	BÖDHN Grabenstr.21 NSP-Vorstreckung	Neubau	NSP Kabel	Zubau Erzeugung und Verbrauch	10/2023	10/2024	6.274 €	Abgeschlossen	nicht auswertbar	nicht auswertbar	NSP Kabel
2004000502903	Dorndorf Verk. Weihungszeller Str. EEG	Ersatz(-neubau) mit Erhöhung der ÜF	NSP Freileitung, NSP Kabel	Zubau Erzeugung und Verbrauch	02/2024	12/2025	107.873 €	im Bau	nicht auswertbar	nicht auswertbar	NSP Kabel
2004000503051	EBRST Oststr. 16		NSP Kabel	Zubau Erzeugung und Verbrauch	06/2023	07/2024		im Bau	nicht auswertbar	nicht auswertbar	
2004000503212	PLNKS LEONHARD WEISS Gewerbering 20 KUST	Neubau	MSP Kabel	Zubau Erzeugung und Verbrauch	09/2024	06/2025	32.281 €	konkrete Planung	nicht auswertbar	nicht auswertbar	MSP Kabel
2004000504281	ALSBG Hagkling 15		NSP Freileitung	Zubau Erzeugung und Verbrauch	06/2023	01/2024		Abgeschlossen	nicht auswertbar	nicht auswertbar	
2004000504635	ENSNG EEG MSP SST Otto-Hahn-Str. 3	Ersatz(-neubau) mit Erhöhung der ÜF	U-Station n. NSP, MSP Kabel	Zubau Erzeugung und Verbrauch	03/2024	05/2024	37.447 €	im Bau	nicht auswertbar	nicht auswertbar	MSP Kabel
2004000506033	OBJTT, NSP, SOA, Herrenberger Str. 14	Neubau	NSP Kabel	Zubau Erzeugung und Verbrauch	01/2024	12/2025	18.379 €	konkrete Planung	nicht auswertbar	nicht auswertbar	NSP Kabel
2004000506246	VOERS Langacker GWG-Erweiterung	Neubau	MSP Kabel, NSP Kabel	Zubau Erzeugung und Verbrauch	03/2025	09/2025		vorgesehene Maßnahme	nicht auswertbar	nicht auswertbar	
2004000506413	LADBG Im Kirchfeld 3	Ersatz(-neubau) mit Erhöhung der ÜF	NSP Kabel	Zubau Erzeugung und Verbrauch	06/2024	12/2025		konkrete Planung	nicht auswertbar	nicht auswertbar	
2004000506550	SWEIG, Industriestr. SKHA e-Mob	Neubau	U-Station n. NSP, MSP Kabel, NSP Kabel	Zubau Erzeugung und Verbrauch	04/2024	06/2024	145.980 €	im Bau	nicht auswertbar	nicht auswertbar	U-Station n. NSP
2004000506741	EMPG Marktstr. 48		NSP Kabel	Zubau Erzeugung und Verbrauch	07/2023	02/2024		im Bau	nicht auswertbar	nicht auswertbar	
2004000507114	Rot Orsenhauser Str. 32		NSP Kabel	Zubau Erzeugung und Verbrauch	12/2023	05/2024		im Bau	nicht auswertbar	nicht auswertbar	

lfd. Nr.	Maßnahme	Projektkategorie	Betriebsmittel	netztechnische Begründung für den Netzausbau	voraussichtlicher Zeitpunkt des Baubeginns [MM/JJJJ]	voraussichtlicher Zeitpunkt der Inbetriebnahme [MM/JJJJ]	Kosten (geschätzt) in Euro	Projektstatus	Stand Genehmigungsverfahren	Geprüfte Alternativen zum Netzausbau	Vorrangig betroffene Netz- oder Umspannebene
2004000507120	HFNAE Erneuerung UST Industrie	Rückbau / Altlastentsorgung	U-Station n. NSP, NSP Kabel, MSP Kabel, MSP Freileitung	kein Zubau(reiner Ersatz)	11/2025	04/2026		konkrete Planung	nicht auswertbar	nicht auswertbar	
2004000507362	HEINI, ERN, NSP, Kirchstr.	Ersatz(-neubau) ohne Erhöhung der ÜF	NSP Kabel	Zubau Erzeugung und Verbrauch	04/2024	07/2024	97.578 €	im Bau	nicht auswertbar	nicht auswertbar	NSP Kabel
2004000507414	STETT Schwenningerstr. Straßen-sanierung	Netzoptimierung und -verstärkung	MSP Kabel	Zubau Erzeugung und Verbrauch	08/2023	03/2024	79.422 €	Abgeschlossen	nicht auswertbar	nicht auswertbar	MSP Kabel
2004000507429	OGGHN-E-UST-008 Stationsumbau	Ersatz(-neubau) mit Erhöhung der ÜF	U-Station n. NSP	Zubau Erzeugung und Verbrauch	02/2024	06/2024	36.659 €	Abgeschlossen	nicht auswertbar	nicht auswertbar	U-Station n. NSP
2004000507464	WPTHX Süßwiesen PVA BKW MSP EEG	Netzoptimierung und -verstärkung	MSP Kabel	Zubau Erzeugung und Verbrauch	10/2024	11/2024		konkrete Planung	nicht auswertbar	nicht auswertbar	
2004000507863	Harthausen Wilsinger Str. 7/1	Neubau	MSP Kabel, NSP Kabel	Zubau Erzeugung und Verbrauch	03/2024	04/2024	4.560 €	Abgeschlossen	nicht auswertbar	nicht auswertbar	NSP Kabel
2004000508036	BIXOF Dorfstr. ON-Mitverlegung	Netzoptimierung und -verstärkung	NSP Kabel	kein Zubau(reiner Ersatz)	10/2024	03/2025	50.678 €	konkrete Planung	nicht auswertbar	nicht auswertbar	NSP Kabel
2004000508563	SALAC Eislinger Str. 57 Blitzer ZAS		NSP Kabel	Zubau Erzeugung und Verbrauch	06/2023	08/2024		Abgeschlossen	nicht auswertbar	nicht auswertbar	
2004000508573	Regglisweiler UST Mittelstr. Trafo-tausch	Ersatz(-neubau) ohne Erhöhung der ÜF	U-Station n. NSP	kein Zubau(reiner Ersatz)	07/2024	09/2024	41.492 €	im Bau	nicht auswertbar	nicht auswertbar	U-Station n. NSP
2004000508604	HEUWL Dorfstr. Mitverlegung Breit-band	Ersatz(-neubau) mit Erhöhung der ÜF	MSP Kabel	Zubau Erzeugung und Verbrauch	03/2025	11/2025	225.050 €	vorgesehene Maßnahme	nicht auswertbar	nicht auswertbar	MSP Kabel
2004000508645	HOHDO ERN NSP Kirchstr. 15	Ersatz(-neubau) ohne Erhöhung der ÜF	NSP Kabel	Zubau Erzeugung und Verbrauch	08/2023	11/2024	8.201 €	konkrete Planung	nicht auswertbar	nicht auswertbar	NSP Kabel
2004000508735	BISST, UML, NSP Vordere Str. 74	Netzoptimierung und -verstärkung	NSP Kabel	kein Zubau(reiner Ersatz)	01/2024	02/2024	12.242 €	im Bau	nicht auswertbar	nicht auswertbar	NSP Kabel
2004000508811	KOSTE Südstr. HMT Mast 5		NSP Freileitung	kein Zubau(reiner Ersatz)	08/2023	10/2024		im Bau	nicht auswertbar	nicht auswertbar	
2004000508874	BERNH SOA NSP Felix-Wankel-Str. 32	Ersatz(-neubau) mit Erhöhung der ÜF	U-Station n. NSP, NSP Kabel	Zubau Erzeugung und Verbrauch	09/2023	05/2024	22.279 €	konkrete Planung	nicht auswertbar	nicht auswertbar	NSP Kabel
2004000509167	SWNNG Jahnstr. 6 HA neu herstellen		NSP Kabel	Zubau Erzeugung und Verbrauch	06/2023	04/2024		im Bau	nicht auswertbar	nicht auswertbar	
2004000509500	Ostrach Hohenzollernstr. 5 ZAS NORMA		NSP Kabel	Zubau Erzeugung und Verbrauch	06/2023	10/2024		im Bau	nicht auswertbar	nicht auswertbar	
2004000510134	REILI Herrenbuckel_KUST Bechtel	Neubau	MSP Kabel	Zubau Erzeugung und Verbrauch	04/2024	06/2024	15.545 €	konkrete Planung	nicht auswertbar	nicht auswertbar	MSP Kabel
2004000513068	LPTHN KVS n. defekt an Kabel Am Gröble 6	Ersatz(-neubau) ohne Erhöhung der ÜF	NSP Kabel	kein Zubau(reiner Ersatz)	09/2023	06/2024	9.482 €	im Bau	nicht auswertbar	nicht auswertbar	NSP Kabel
2004000513704	ESSLI, ERN, MSP Hertfelderstr. 2 - 64	Ersatz(-neubau) ohne Erhöhung der ÜF	U-Station n. NSP, MSP Kabel, NSP Kabel	Zubau Erzeugung und Verbrauch	12/2023	08/2024	399.769 €	im Bau	nicht auswertbar	nicht auswertbar	MSP Kabel

lfd. Nr.	Maßnahme	Projektkategorie	Betriebsmittel	netztechnische Begründung für den Netzausbau	voraussichtlicher Zeitpunkt des Baubeginns [MM/JJJJ]	voraussichtlicher Zeitpunkt der Inbetriebnahme [MM/JJJJ]	Kosten (geschätzt) in Euro	Projektstatus	Stand Genehmigungsverfahren	Geprüfte Alternativen zum Netzausbau	Vorrangig betroffene Netz- oder Umspannebene
2004000513705	KEMNA SOA MSP Zeppelinstr. 32	Neubau	MSP Kabel	Zubau Erzeugung und Verbrauch	08/2023	12/2025	17.813 €	konkrete Planung	nicht auswertbar	nicht auswertbar	MSP Kabel
2004000514178	Haslanden Haslanden 1 /F		NSP Freileitung	Zubau Erzeugung und Verbrauch	07/2023	02/2024		Abgeschlossen	nicht auswertbar	nicht auswertbar	
2004000514324	EUTNG ERN MSP Kaltes HÖFLE-Bahnhofstr.	Ersatz(-neubau) ohne Erhöhung der ÜF	NSP Kabel, MSP Kabel	Zubau Erzeugung und Verbrauch	11/2023	03/2024	141.831 €	im Bau	nicht auswertbar	nicht auswertbar	MSP Kabel
2004000514332	NEUOE MV Stockacher Str.	Netzoptimierung und -verstärkung	NSP Kabel	kein Zubau(reiner Ersatz)	09/2023	06/2024	65.071 €	im Bau	nicht auswertbar	nicht auswertbar	NSP Kabel
2004000514451	LEINF SOA MSP Meisenweg 10	Neubau	MSP Kabel	Zubau Erzeugung und Verbrauch	09/2023	11/2024	9.873 €	konkrete Planung	nicht auswertbar	nicht auswertbar	MSP Kabel
2004000516160	WPTHX Frankenstr. EEG Ausbau	Ersatz(-neubau) mit Erhöhung der ÜF	NSP Kabel	Zubau Erzeugung und Verbrauch	09/2023	05/2024	63.740 €	im Bau	nicht auswertbar	nicht auswertbar	NSP Kabel
2004000517371	VELBG Fasanenweg	Ersatz(-neubau) mit Erhöhung der ÜF	NSP Kabel	Zubau Erzeugung und Verbrauch	09/2023	04/2024	72.985 €	im Bau	nicht auswertbar	nicht auswertbar	NSP Kabel
2004000517375	Westerheim Beurer Weg SST Alfa Tools	Ersatz(-neubau) ohne Erhöhung der ÜF	MSP Kabel, NSP Kabel	Zubau Erzeugung und Verbrauch	04/2024	06/2024	76.762 €	im Bau	nicht auswertbar	nicht auswertbar	MSP Kabel
2004000517455	BIETI Stilllegung UST Standortverwaltung	Rückbau / Altlastentsorgung	MSP Kabel, MSP Freileitung	kein Zubau(reiner Ersatz)	10/2024	11/2024	17.612 €	konkrete Planung	nicht auswertbar	nicht auswertbar	MSP Freileitung
2004000517467	SWAIG, NSPK, Kita Marco-Polo-Str. 6	Neubau	NSP Kabel	Zubau Erzeugung und Verbrauch	10/2023	11/2024	8.456 €	konkrete Planung	nicht auswertbar	nicht auswertbar	NSP Kabel
2004000517561	LWGHN Haldenhofstr. KVS tau-schen,Gießstr	Ersatz(-neubau) ohne Erhöhung der ÜF	NSP Kabel	kein Zubau(reiner Ersatz)	02/2024	08/2024	5.466 €	im Bau	nicht auswertbar	nicht auswertbar	NSP Kabel
2004000519612	GSCHW_Gschwend_UST Welzheimer Str._Stör.	Ersatz(-neubau) ohne Erhöhung der ÜF	U-Station n. NSP, MSP Kabel, MSP Kabel	Zubau Erzeugung und Verbrauch	07/2023	05/2024	77.338 €	Abgeschlossen	nicht auswertbar	nicht auswertbar	U-Station n. NSP
2004000519755	EGLOF Dämpferhof Station	Ersatz(-neubau) mit Erhöhung der ÜF	U-Station n. NSP, MSP Kabel, NSP Kabel	Zubau Erzeugung und Verbrauch	03/2024	07/2024	267.851 €	im Bau	nicht auswertbar	nicht auswertbar	NSP Kabel
2004000519901	MEERS Daisendorfer Str. 39 Neu-anschluss	Ersatz(-neubau) mit Erhöhung der ÜF	NSP Kabel	Zubau Erzeugung und Verbrauch	01/2024	11/2024	47.991 €	im Bau	nicht auswertbar	nicht auswertbar	NSP Kabel
2004000520156	VOLKH Graf-Volker-Str. UST PV Halle Jerg	Neubau	MSP Kabel	Zubau Erzeugung und Verbrauch	08/2024	10/2025	54.342 €	konkrete Planung	nicht auswertbar	nicht auswertbar	MSP Kabel
2004000520431	GOEBR GWG Wolfsbaum 2	Neubau	U-Station n. NSP, MSP Kabel, NSP Kabel	Zubau Erzeugung und Verbrauch	10/2023	07/2024	220.471 €	im Bau	nicht auswertbar	nicht auswertbar	U-Station n. NSP
2004000520508	AEPNG VerKab Freiltg Sk4 Ried SST - Röhm	Netzoptimierung und -verstärkung	MSP Kabel, MSP Freileitung	kein Zubau(reiner Ersatz)	03/2024	10/2024	167.050 €	im Bau	nicht auswertbar	nicht auswertbar	MSP Kabel
2004000520616	Marbach - Messeth. EEG Netzausbau	Ersatz(-neubau) mit Erhöhung der ÜF	U-Station n. NSP, MSP Kabel, MSP Kabel, MSP Freileitung	Zubau Erzeugung und Verbrauch	07/2024	12/2026	3.707.556 €	konkrete Planung	nicht auswertbar	nicht auswertbar	MSP Kabel
2004000521114	Eglofs Biegen (Eglofs) 1		NSP Kabel	Zubau Erzeugung und Verbrauch	07/2023	03/2024		im Bau	nicht auswertbar	nicht auswertbar	

lfd. Nr.	Maßnahme	Projektkategorie	Betriebsmittel	netztechnische Begründung für den Netzausbau	voraussichtlicher Zeitpunkt des Baubeginns [MM/JJJJ]	voraussichtlicher Zeitpunkt der Inbetriebnahme [MM/JJJJ]	Kosten (geschätzt) in Euro	Projektstatus	Stand Genehmigungsverfahren	Geprüfte Alternativen zum Netzausbau	Vorrangig betroffene Netz- oder Umspannebene
2004000521712	Dabetsweiler Dabetsweiler 16	Ersatz(-neubau) mit Erhöhung der ÜF	NSP Kabel	Zubau Erzeugung und Verbrauch	03/2024	03/2024		Abgeschlossen	nicht auswertbar	nicht auswertbar	
2004000521820	LIBZL, ERN, MSP, NSP Kirchstr-Burgstr 4		MSP Kabel, NSP Kabel	Zubau Erzeugung und Verbrauch	03/2024	11/2024	74.356 €	im Bau	nicht auswertbar	nicht auswertbar	NSP Kabel
2004000521856	Obermarchtal Zimmerplatzweg 3 NA Mögenbu		NSP Kabel	Zubau Erzeugung und Verbrauch	11/2023	10/2024		im Bau	nicht auswertbar	nicht auswertbar	
2004000522303	LEOPO Im Wörth 1 Kläranlage KUST	Neubau	MSP Kabel	Zubau Erzeugung und Verbrauch	09/2024	10/2024	27.207 €	konkrete Planung	nicht auswertbar	nicht auswertbar	MSP Kabel
2004000522369	SALEM Bodenseestr. 5 - 6 Änderung ON	Ersatz(-neubau) ohne Erhöhung der ÜF	NSP Kabel	Zubau Erzeugung und Verbrauch	03/2024	06/2024	13.830 €	im Bau	nicht auswertbar	nicht auswertbar	NSP Kabel
2004000522746	STETF VKB NSP Bengelstr. 4		NSP Freileitung, NSP Kabel	kein Zubau(reiner Ersatz)	10/2023	12/2025	19.497 €	im Bau	nicht auswertbar	nicht auswertbar	NSP Kabel
2004000524136	DORNS Hahnenweide 8 (LAST)		NSP Kabel	Zubau Erzeugung und Verbrauch	10/2024	10/2024	88.013 €	konkrete Planung	nicht auswertbar	nicht auswertbar	NSP Kabel
2004000525280	SRSHM Talstr.1-Kirchstr. MS-Tausch	Netzoptimierung und -verstärkung	MSP Kabel	Zubau Erzeugung und Verbrauch	09/2024	12/2024	32.053 €	konkrete Planung	nicht auswertbar	nicht auswertbar	MSP Kabel
2004000525613	GEMMR, ERN, MSP+NSP Kirschenweg 2-9	Ersatz(-neubau) ohne Erhöhung der ÜF	MSP Kabel, NSP Kabel	kein Zubau(reiner Ersatz)	03/2024	05/2024	120.180 €	im Bau	nicht auswertbar	nicht auswertbar	NSP Kabel
2004000526512	BLBEN Dr.-Georg-Spohn-Str. 27/1 (LAST)	Neubau	NSP Kabel	Zubau Erzeugung und Verbrauch	07/2024	08/2024	19.258 €	im Bau	nicht auswertbar	nicht auswertbar	NSP Kabel
2004000526679	Aitrach Untermucken 1 F/K	Ersatz(-neubau) mit Erhöhung der ÜF	NSP Freileitung, NSP Kabel	Zubau Erzeugung und Verbrauch	07/2023	11/2024		im Bau	nicht auswertbar	nicht auswertbar	
2004000526747	Harthausen Trocheltfinger Str. 16		U-Station n. NSP, MSP Kabel, NSP Kabel	Zubau Erzeugung und Verbrauch	06/2024	01/2025	157.253 €	konkrete Planung	nicht auswertbar	nicht auswertbar	NSP Kabel
2004000526964	WPPNG-E-UST-004 Lange Str. (UST)		U-Station n. NSP	kein Zubau(reiner Ersatz)	09/2023	07/2024	28.304 €	im Bau	nicht auswertbar	nicht auswertbar	U-Station n. NSP
2004000527187	NEULU Am Bahnhof 2 Lade_neue ONS	Ersatz(-neubau) mit Erhöhung der ÜF	U-Station n. NSP, MSP Kabel, NSP Kabel	Zubau Erzeugung und Verbrauch	01/2024	06/2024	114.951 €	im Bau	nicht auswertbar	nicht auswertbar	U-Station n. NSP
2004000527354	WNGEN Kabeltausch Leitung Berger Höhe	Ersatz(-neubau) ohne Erhöhung der ÜF	MSP Kabel	Zubau Erzeugung und Verbrauch	02/2024	08/2024	555.944 €	im Bau	nicht auswertbar	nicht auswertbar	MSP Kabel
2004000528740	WIESL REWE Eichelweg 6, KUST	Neubau	MSP Kabel	Zubau Erzeugung und Verbrauch	03/2024	04/2024	23.973 €	Abgeschlossen	nicht auswertbar	nicht auswertbar	MSP Kabel
2004000529347	DENKG Falkenstr. 3	Ersatz(-neubau) ohne Erhöhung der ÜF	NSP Freileitung, NSP Kabel	Zubau Erzeugung und Verbrauch	07/2023	07/2024		im Bau	nicht auswertbar	nicht auswertbar	
2004000529401	TAIRN Schützenstr. 1		NSP Kabel	Zubau Erzeugung und Verbrauch	07/2023	01/2024		im Bau	nicht auswertbar	nicht auswertbar	
2004000529496	ENDIN Hauptstr. 82, NA Kindler Markus		NSP Kabel	Zubau Erzeugung und Verbrauch	10/2024	10/2024	5.900 €	im Bau	nicht auswertbar	nicht auswertbar	

lfd. Nr.	Maßnahme	Projektkategorie	Betriebsmittel	netztechnische Begründung für den Netzausbau	voraussichtlicher Zeitpunkt des Baubeginns [MM/JJJJ]	voraussichtlicher Zeitpunkt der Inbetriebnahme [MM/JJJJ]	Kosten (geschätzt) in Euro	Projektstatus	Stand Genehmigungsverfahren	Geprüfte Alternativen zum Netzausbau	Vorrangig betroffene Netz- oder Umspannebene
2004000529502	WEIDE Aistaiger Str. 7A 7B	Neubau	NSP Kabel	Zubau Erzeugung und Verbrauch	07/2024	11/2025	72.166 €	konkrete Planung	nicht auswertbar	nicht auswertbar	NSP Kabel
2004000529536	BOCNG 20-kV-Frl. Bauunion-Bachstr	Ersatz[-neubau] ohne Erhöhung der ÜF	MSP Kabel, MSP Freileitung	kein Zubau[reiner Ersatz]	10/2023	02/2024	34.407 €	Abgeschlossen	nicht auswertbar	nicht auswertbar	MSP Kabel
2004000530041	WNTSU Rickertsreute NA Wasser-hochbehälte	Ersatz[-neubau] mit Erhöhung der ÜF	NSP Freileitung, NSP Kabel	Zubau Erzeugung und Verbrauch	03/2024	07/2024	42.428 €	im Bau	nicht auswertbar	nicht auswertbar	NSP Kabel
2004000530138	MESSK Messostr. 10 HA	Ersatz[-neubau] mit Erhöhung der ÜF	NSP Kabel	Zubau Erzeugung und Verbrauch	11/2023	03/2024	23.274 €	Abgeschlossen	nicht auswertbar	nicht auswertbar	NSP Kabel
2004000530245	NEHAE Massekabeltausch UW-Herbstweg	Ersatz[-neubau] ohne Erhöhung der ÜF	MSP Kabel	Zubau Erzeugung und Verbrauch	10/2024	10/2025	3.668 €	konkrete Planung	nicht auswertbar	nicht auswertbar	MSP Kabel
2004000530295	PRETL Bergleweg Mitverlegung	Netzoptimierung und -verstärkung	NSP Kabel, MSP Kabel	kein Zubau[reiner Ersatz]	08/2024	11/2024	103.942 €	konkrete Planung	nicht auswertbar	nicht auswertbar	NSP Kabel
2004000530604	BEUTB, ERN, MSP Schönbühl	Ersatz[-neubau] ohne Erhöhung der ÜF	U-Station n. NSP, MSP Kabel, NSP Kabel	Zubau Erzeugung und Verbrauch	06/2024	09/2024	216.889 €	konkrete Planung	nicht auswertbar	nicht auswertbar	MSP Kabel
2004000531386	NEBRG, ANG, NSPSOA Roggenstr. 13	Neubau	NSP Kabel	Zubau Erzeugung und Verbrauch	11/2023	02/2024	6.384 €	im Bau	nicht auswertbar	nicht auswertbar	NSP Kabel
2004000532254	MINDD Deutwanger Str. 20kV Verk	Netzoptimierung und -verstärkung	MSP Kabel, NSP Kabel, MSP Freileitung	Zubau Erzeugung und Verbrauch	08/2023	09/2024	170.723 €	im Bau	nicht auswertbar	nicht auswertbar	MSP Kabel
2004000532481	SHEER Erschl. BG Am Heudorfer Kreuz BA1	Neubau	NSP Kabel, MSP Kabel	Zubau Erzeugung und Verbrauch	09/2024	11/2024	60.842 €	konkrete Planung	nicht auswertbar	nicht auswertbar	NSP Kabel
2004000533659	HILDZ Falkentorstr. zu UST Sportplatz	Netzoptimierung und -verstärkung	U-Station n. NSP, MSP Kabel	kein Zubau[reiner Ersatz]	03/2024	12/2026	317.966 €	vorgesehene Maßnahme	nicht auswertbar	nicht auswertbar	MSP Kabel
2004000534112	LNBNB Neudeck BG Bertsch	Netzoptimierung und -verstärkung	NSP Kabel, MSP Kabel	Zubau Erzeugung und Verbrauch	12/2023	04/2024	96.879 €	Abgeschlossen	nicht auswertbar	nicht auswertbar	NSP Kabel
2004000534211	Vogt Altdorfer Str. 118 Fltg. auf KA		NSP Kabel	Zubau Erzeugung und Verbrauch	08/2023	06/2024		im Bau	nicht auswertbar	nicht auswertbar	
2004000534306	KRONA Am Autobahnzubringer 3 MCD	Neubau	MSP Kabel, NSP Kabel	Zubau Erzeugung und Verbrauch	03/2024	06/2024	106.228 €	im Bau	nicht auswertbar	nicht auswertbar	MSP Kabel
2004000534599	STEIN Heylinstr. 18	Neubau	NSP Kabel	Zubau Erzeugung und Verbrauch	10/2023	10/2024	22.322 €	Abgeschlossen	nicht auswertbar	nicht auswertbar	NSP Kabel
2004000535260	BLBEN Hessenhöfe 30 (EEG)	Ersatz[-neubau] mit Erhöhung der ÜF	NSP Kabel	Zubau Erzeugung und Verbrauch	09/2023	03/2024	1.246 €	Abgeschlossen	nicht auswertbar	nicht auswertbar	NSP Kabel
2004000535951	GÜ Breitband Erbach 2 - Los1 Donau-rieden	Netzoptimierung und -verstärkung	NSP Kabel, MSP Kabel	Zubau Erzeugung und Verbrauch	10/2023	09/2024	335.927 €	im Bau	nicht auswertbar	nicht auswertbar	NSP Kabel
2004000536025	BOCNG HA Kaltenbergstr. 42	Neubau	U-Station n. NSP, NSP Kabel	Zubau Erzeugung und Verbrauch	09/2024	12/2024	94.105 €	konkrete Planung	nicht auswertbar	nicht auswertbar	NSP Kabel
2004000536675	0,4 KV Mastwechsel Asch1		NSP Freileitung	kein Zubau[reiner Ersatz]	04/2024	12/2025		im Bau	nicht auswertbar	nicht auswertbar	

lfd. Nr.	Maßnahme	Projektkategorie	Betriebsmittel	netztechnische Begründung für den Netzausbau	voraussichtlicher Zeitpunkt des Baubeginns [MM/JJJJ]	voraussichtlicher Zeitpunkt der Inbetriebnahme [MM/JJJJ]	Kosten (geschätzt) in Euro	Projektstatus	Stand Genehmigungsverfahren	Geprüfte Alternativen zum Netzausbau	Vorrangig betroffene Netz- oder Umspannebene
2004000536744	0,4 KV Mastwechsel Bermaringen1		NSP Freileitung	kein Zubau(reiner Ersatz)	04/2024	12/2025		im Bau	nicht auswertbar	nicht auswertbar	
2004000536793	DUNNI Rottweiler Str. 45		NSP Freileitung	kein Zubau(reiner Ersatz)	07/2023	03/2024		Abgeschlossen	nicht auswertbar	nicht auswertbar	
2004000536833	WNGEN Aumühleweg NS-Leerrohre	Ersatz(-neubau) mit Erhöhung der ÜF	NSP Kabel	Zubau Erzeugung und Verbrauch	09/2023	02/2024	12.565 €	Abgeschlossen	nicht auswertbar	nicht auswertbar	NSP Kabel
2004000536965	Boms Schwarzenbach Frankenbuchstr. NSP	Ersatz(-neubau) mit Erhöhung der ÜF	NSP Freileitung, NSP Kabel	Zubau Erzeugung und Verbrauch	05/2024	11/2024	29.791 €	im Bau	nicht auswertbar	nicht auswertbar	NSP Kabel
2004000537006	Erneuerung der kompletten UST Lippachtal	Ersatz(-neubau) ohne Erhöhung der ÜF	U-Station n. NSP, NSP Freileitung, MSP Kabel, NSP Kabel, MSP Freileitung	kein Zubau(reiner Ersatz)	02/2025	06/2025	58.848 €	konkrete Planung	nicht auswertbar	nicht auswertbar	U-Station n. NSP
2004000537024	0,4 KV Mastwechsel Hütten1_3		NSP Freileitung	kein Zubau(reiner Ersatz)	04/2024	12/2025		im Bau	nicht auswertbar	nicht auswertbar	
2004000537034	MONAK, NEU, NSP Monbachstr. 17	Ersatz(-neubau) mit Erhöhung der ÜF	U-Station n. NSP, NSP Kabel, MSP Kabel	Zubau Erzeugung und Verbrauch	05/2024	11/2024	91.896 €	konkrete Planung	nicht auswertbar	nicht auswertbar	U-Station n. NSP
2004000537191	WNGEN Paul-Kolb-Str. 8 Leistungs-erhöhung	Neubau	NSP Kabel	Zubau Erzeugung und Verbrauch	03/2024	04/2024	7.119 €	im Bau	nicht auswertbar	nicht auswertbar	NSP Kabel
2004000537835	OBGLT Hartererweg Straßensanierung	Ersatz(-neubau) ohne Erhöhung der ÜF	NSP Kabel	kein Zubau(reiner Ersatz)	08/2024	09/2025	58.108 €	konkrete Planung	nicht auswertbar	nicht auswertbar	NSP Kabel
2004000537890	Waldsee UST-042 Eberhardstr.	Ersatz(-neubau) ohne Erhöhung der ÜF	U-Station n. NSP	kein Zubau(reiner Ersatz)	08/2024	10/2024	11.041 €	im Bau	nicht auswertbar	nicht auswertbar	U-Station n. NSP
2004000538131	WIESL Gartenstr. 84 Dachständer		NSP Freileitung	kein Zubau(reiner Ersatz)	09/2023	02/2024		Abgeschlossen	nicht auswertbar	nicht auswertbar	
2004000538329	STNBR Gartenstr. 25		NSP Kabel	Zubau Erzeugung und Verbrauch	09/2023	05/2024		im Bau	nicht auswertbar	nicht auswertbar	
2004000541114	KHLST Fliederstr. 2 - 6	Ersatz(-neubau) mit Erhöhung der ÜF	NSP Kabel	Zubau Erzeugung und Verbrauch	10/2023	08/2024	32.711 €	im Bau	nicht auswertbar	nicht auswertbar	NSP Kabel
2004000541909	DEGGH Burgstallhof 570115 0001 HEL		MSP Freileitung	kein Zubau(reiner Ersatz)	09/2023	05/2024		Abgeschlossen	nicht auswertbar	nicht auswertbar	
2004000542169	OESBG, ERN, MSP, Meisenweg	Netzoptimierung und -verstärkung	NSP Kabel, MSP Kabel	kein Zubau(reiner Ersatz)	03/2024	10/2024		konkrete Planung	nicht auswertbar	nicht auswertbar	
2004000542274	AGLAS Am Henschelberg 9999/1	Neubau	NSP Kabel	Zubau Erzeugung und Verbrauch	01/2024	05/2024	93.648 €	im Bau	nicht auswertbar	nicht auswertbar	NSP Kabel
2004000542940	LNKHM AVG Süd - Pumpw Mantel-fehler_TBNK	Ersatz(-neubau) ohne Erhöhung der ÜF	MSP Kabel	kein Zubau(reiner Ersatz)	10/2023	01/2024	17.503 €	Abgeschlossen	nicht auswertbar	nicht auswertbar	MSP Kabel
2004000542950	WLFDI Niemandsberg Netzver-besserung	Ersatz(-neubau) mit Erhöhung der ÜF	NSP Kabel	Zubau Erzeugung und Verbrauch	03/2024	06/2024	60.361 €	im Bau	nicht auswertbar	nicht auswertbar	NSP Kabel
2004000542991	WEITG Rohrdorfer Str. 3		NSP Kabel	Zubau Erzeugung und Verbrauch	07/2023	02/2024		im Bau	nicht auswertbar	nicht auswertbar	

lfd. Nr.	Maßnahme	Projektkategorie	Betriebsmittel	netztechnische Begründung für den Netzausbau	voraussichtlicher Zeitpunkt des Baubeginns [MM/JJJJ]	voraussichtlicher Zeitpunkt der Inbetriebnahme [MM/JJJJ]	Kosten (geschätzt) in Euro	Projektstatus	Stand Genehmigungsverfahren	Geprüfte Alternativen zum Netzausbau	Vorrangig betroffene Netz- oder Umspannebene
2004000543268	WNTSS-E-UST-008 Trafotausch EEG	Ersatz(-neubau) mit Erhöhung der ÜF	U-Station n. NSP	Zubau Erzeugung und Verbrauch	10/2023	07/2024	2.993 €	Abgeschlossen	nicht auswertbar	nicht auswertbar	U-Station n. NSP
2004000543378	NUSPL Obere Kirchstr. 18 Ltg. - Aufbau		NSP Freileitung	Zubau Erzeugung und Verbrauch	07/2023	04/2024		im Bau	nicht auswertbar	nicht auswertbar	
2004000543392	SAICH EEG Hanns-Klemm-Str. 5	Ersatz(-neubau) mit Erhöhung der ÜF	NSP Kabel	Zubau Erzeugung und Verbrauch	10/2023	02/2024	56.279 €	im Bau	nicht auswertbar	nicht auswertbar	NSP Kabel
2004000543400	SOEMG Ersatz UST Kläranlage	Ersatz(-neubau) ohne Erhöhung der ÜF	U-Station n. NSP, MSP Kabel, MSP Kabel, MSP Freileitung	kein Zubau(reiner Ersatz)	12/2023	07/2024	202.285 €	im Bau	nicht auswertbar	nicht auswertbar	MSP Kabel
2004000543424	ENDIN Vogesenstr. 3 EEG	Ersatz(-neubau) mit Erhöhung der ÜF	U-Station n. NSP, MSP Kabel, NSP Kabel	Zubau Erzeugung und Verbrauch	02/2024	03/2024	103.293 €	Abgeschlossen	nicht auswertbar	nicht auswertbar	U-Station n. NSP
2004000543720	SWTZG Bismarckstr. 20 NA MFH 200 kW	Neubau	NSP Kabel	Zubau Erzeugung und Verbrauch	02/2024	09/2024	11.804 €	im Bau	nicht auswertbar	nicht auswertbar	NSP Kabel
2004000543915	NEUDF Am Bruhrain 15_DS Abbau + HM Mast		NSP Freileitung	Zubau Erzeugung und Verbrauch	07/2023	03/2024	1.673 €	Abgeschlossen	nicht auswertbar	nicht auswertbar	
2004000543958	Aichstetten Kirchmann 85 Leitung erneuer	Ersatz(-neubau) mit Erhöhung der ÜF	NSP Kabel	Zubau Erzeugung und Verbrauch	04/2024	09/2024	56.089 €	im Bau	nicht auswertbar	nicht auswertbar	NSP Kabel
2004000544309	UJETT, ERN, NSP Weiherwiesenweg	Ersatz(-neubau) mit Erhöhung der ÜF	NSP Kabel	Zubau Erzeugung und Verbrauch	08/2024	08/2024	118.537 €	im Bau	nicht auswertbar	nicht auswertbar	NSP Kabel
2004000544748	ATHFR ERN MSP Brühlbachstr.	Ersatz(-neubau) ohne Erhöhung der ÜF	NSP Kabel, MSP Kabel	kein Zubau(reiner Ersatz)	08/2023	05/2024	97.754 €	im Bau	nicht auswertbar	nicht auswertbar	MSP Kabel
2004000544754	WOLPW Bauhofstr.	Ersatz(-neubau) mit Erhöhung der ÜF	U-Station n. NSP, MSP Kabel, NSP Kabel	Zubau Erzeugung und Verbrauch	03/2024	12/2024	162.099 €	im Bau	nicht auswertbar	nicht auswertbar	U-Station n. NSP
2004000544824	OBHSR Im Spöttfeld II NBG Erweiterung	Neubau	NSP Kabel	Zubau Erzeugung und Verbrauch	09/2023	04/2024	50.586 €	im Bau	nicht auswertbar	nicht auswertbar	NSP Kabel
2004000544872	RAUBE Im Fähnlein 1		NSP Kabel	Zubau Erzeugung und Verbrauch	08/2023	01/2024		Abgeschlossen	nicht auswertbar	nicht auswertbar	
2004000544943	STMAE Wagensteigstr.	Neubau	NSP Kabel	Zubau Erzeugung und Verbrauch	10/2024	12/2025	4.156 €	konkrete Planung	nicht auswertbar	nicht auswertbar	NSP Kabel
2004000545409	FRIDN Netcom BBAusbau GWG Fridingen	Ersatz(-neubau) ohne Erhöhung der ÜF	U-Station n. NSP, MSP Kabel, NSP Kabel	Zubau Erzeugung und Verbrauch	04/2024	07/2024	478.278 €	im Bau	nicht auswertbar	nicht auswertbar	MSP Kabel
2004000545451	OFTED Mössinger Str. 12 NSP-NA	Neubau	NSP Kabel	Zubau Erzeugung und Verbrauch	12/2023	03/2024	15.522 €	im Bau	nicht auswertbar	nicht auswertbar	NSP Kabel
2004000548723	ALDGN Laubbühl 12 MSP-Anschluss	Neubau	NSP Kabel, MSP Kabel	Zubau Erzeugung und Verbrauch	08/2024	10/2024	59.026 €	im Bau	nicht auswertbar	nicht auswertbar	MSP Kabel
2004000548942	BZELL Steinenbühl 20 kV Mitverlegung	Ersatz(-neubau) mit Erhöhung der ÜF	U-Station n. NSP, NSP Freileitung, NSP Kabel, MSP Kabel, MSP Freileitung	Zubau Erzeugung und Verbrauch	06/2024	05/2025	1.429.573 €	konkrete Planung	nicht auswertbar	nicht auswertbar	MSP Kabel
2004000549058	Längenmoos Erweiterung Gewerbegebiet	Neubau	U-Station n. NSP, NSP Kabel, MSP Kabel	Zubau Erzeugung und Verbrauch	09/2024	06/2025	297.348 €	konkrete Planung	nicht auswertbar	nicht auswertbar	U-Station n. NSP

lfd. Nr.	Maßnahme	Projektkategorie	Betriebsmittel	netztechnische Begründung für den Netzausbau	voraussichtlicher Zeitpunkt des Baubeginns [MM/JJJJ]	voraussichtlicher Zeitpunkt der Inbetriebnahme [MM/JJJJ]	Kosten (geschätzt) in Euro	Projektstatus	Stand Genehmigungsverfahren	Geprüfte Alternativen zum Netzausbau	Vorrangig betroffene Netz- oder Umspannebene
2004000549437	LGRAI Dorfplatz 7: NSP Kabel umlegen	Netzoptimierung und -verstärkung	NSP Kabel	kein Zubau(reiner Ersatz)	10/2023	01/2024	6.672 €	Abgeschlossen	nicht auswertbar	nicht auswertbar	NSP Kabel
2004000549835	EISGN Weberstr. 9 - 9/2 Netzerw.+Bau-stro		NSP Kabel	Zubau Erzeugung und Verbrauch	08/2023	06/2024	159 €	im Bau	nicht auswertbar	nicht auswertbar	
2004000550185	EMPGF, VKB, NSP Sanierung OD BA2-4	Netzoptimierung und -verstärkung	NSP Kabel, MSP Kabel	Zubau Erzeugung und Verbrauch	11/2023	06/2024	356.300 €	im Bau	nicht auswertbar	nicht auswertbar	NSP Kabel
2004000550774	DETTT, ERN, UST Schulstr.	Ersatz(-neubau) ohne Erhöhung der ÜF	U-Station n. NSP, MSP Kabel, NSP Kabel	kein Zubau(reiner Ersatz)	09/2024	12/2025	2.426 €	konkrete Planung	nicht auswertbar	nicht auswertbar	U-Station n. NSP
2004000551105	WNZLN Schönaauer Str. 5_20-kV kde-UST	Neubau	MSP Kabel	Zubau Erzeugung und Verbrauch	04/2024	10/2024	105.697 €	konkrete Planung	nicht auswertbar	nicht auswertbar	MSP Kabel
2004000551188	OTTOS Oberberg Verkabelung	Ersatz(-neubau) mit Erhöhung der ÜF	NSP Freileitung, NSP Kabel	Zubau Erzeugung und Verbrauch	10/2023	09/2024	45.173 €	im Bau	nicht auswertbar	nicht auswertbar	NSP Kabel
2004000553403	ODENH NBG Klotzacker	Neubau	NSP Freileitung, NSP Kabel	Zubau Erzeugung und Verbrauch	09/2025	12/2025		konkrete Planung	nicht auswertbar	nicht auswertbar	
2004000553410	ENDIN Mannsmatten GWG Erschließung	Neubau	MSP Kabel, NSP Kabel	Zubau Erzeugung und Verbrauch	10/2023	05/2024	57.225 €	im Bau	nicht auswertbar	nicht auswertbar	MSP Kabel
2004000553618	GAENG Johannesstr. NS EEG Verstärkung	Ersatz(-neubau) mit Erhöhung der ÜF	NSP Freileitung, NSP Kabel	Zubau Erzeugung und Verbrauch	09/2024	11/2024	284.788 €	konkrete Planung	nicht auswertbar	nicht auswertbar	NSP Kabel
2004000553778	UNTRT Hauptstr. 20 kV Verkabelung	Ersatz(-neubau) ohne Erhöhung der ÜF	MSP Kabel, MSP Freileitung	kein Zubau(reiner Ersatz)	04/2025	11/2025	79.845 €	konkrete Planung	nicht auswertbar	nicht auswertbar	MSP Kabel
2004000553843	DIELH LTG 0845 VS Otto-Hahn-Str.		MSP Freileitung	kein Zubau(reiner Ersatz)	08/2024	11/2024	2.178 €	im Bau	nicht auswertbar	nicht auswertbar	
2004000553904	EMPGF, SOA Im Auchert 15	Neubau	MSP Kabel	Zubau Erzeugung und Verbrauch	11/2023	08/2024	68.528 €	vorgesehene Maßnahme	nicht auswertbar	nicht auswertbar	MSP Kabel
2004000553934	OTTOS Unterberg Verkabelung	Netzoptimierung und -verstärkung	NSP Freileitung, NSP Kabel	kein Zubau(reiner Ersatz)	05/2024	08/2024	31.478 €	im Bau	nicht auswertbar	nicht auswertbar	NSP Kabel
2004000554036	Laupertshausen NSP-Verst. Ziegelweg	Ersatz(-neubau) mit Erhöhung der ÜF	NSP Freileitung, NSP Kabel	Zubau Erzeugung und Verbrauch	09/2023	01/2024	34.922 €	Abgeschlossen	nicht auswertbar	nicht auswertbar	NSP Kabel
2004000554372	MUEHN In den Rotwiesen 17 20KV Kabel rep		MSP Kabel	kein Zubau(reiner Ersatz)	08/2023	03/2024		Abgeschlossen	nicht auswertbar	nicht auswertbar	
2004000554820	UJETT Friedrichstr. 12 POP		NSP Kabel	Zubau Erzeugung und Verbrauch	09/2023	03/2024		Abgeschlossen	nicht auswertbar	nicht auswertbar	
2004000555074	GEIHO Trögelsberg_EEG_Ausbau	Ersatz(-neubau) mit Erhöhung der ÜF	NSP Kabel	Zubau Erzeugung und Verbrauch	02/2024	05/2024	66.362 €	im Bau	nicht auswertbar	nicht auswertbar	NSP Kabel
2004000555305	NEUHN Kapellenweg 5a Gebäude 1+2		NSP Kabel	Zubau Erzeugung und Verbrauch	01/2024	03/2024	8.491 €	im Bau	nicht auswertbar	nicht auswertbar	
2004000555572	HERBO Ringstr. Sanierung	Netzoptimierung und -verstärkung	NSP Kabel	kein Zubau(reiner Ersatz)	01/2024	12/2024	60.669 €	im Bau	nicht auswertbar	nicht auswertbar	NSP Kabel

lfd. Nr.	Maßnahme	Projektkategorie	Betriebsmittel	netztechnische Begründung für den Netzausbau	voraussichtlicher Zeitpunkt des Baubeginns [MM/JJJJ]	voraussichtlicher Zeitpunkt der Inbetriebnahme [MM/JJJJ]	Kosten (geschätzt) in Euro	Projektstatus	Stand Genehmigungsverfahren	Geprüfte Alternativen zum Netzausbau	Vorrangig betroffene Netz- oder Umspannebene
200400055586	KIRHT, VKB, NSP Lindachallee 5-29	Ersatz(-neubau) ohne Erhöhung der ÜF	NSP Kabel	kein Zubau(reiner Ersatz)	02/2024	07/2024		konkrete Planung	nicht auswertbar	nicht auswertbar	
2004000557594	ZTTLG Habichtshöfe, KD-UST Emob LKW	Neubau	MSP Kabel	Zubau Erzeugung und Verbrauch	10/2023	03/2024	35.120 €	Abgeschlossen	nicht auswertbar	nicht auswertbar	MSP Kabel
2004000558255	SAICH Schulstr. 2 LADE		NSP Kabel	Zubau Erzeugung und Verbrauch	08/2023	02/2024		im Bau	nicht auswertbar	nicht auswertbar	
2004000558390	USIGG-E-1-NSP-F-003-1077 1098 HMW TBTS2		NSP Freileitung	kein Zubau(reiner Ersatz)	09/2023	05/2024		im Bau	nicht auswertbar	nicht auswertbar	
2004000558532	HERDW Dorfstr. 56 neue UST&Kabel ab UST	Neubau	U-Station n. NSP, MSP Kabel, NSP Kabel	Zubau Erzeugung und Verbrauch	12/2023	11/2024	114.707 €	im Bau	nicht auswertbar	nicht auswertbar	MSP Kabel
2004000558542	PLUED, VKB, NSP Zeisigweg_Falkenweg_BB	Ersatz(-neubau) ohne Erhöhung der ÜF	NSP Freileitung, NSP Kabel	kein Zubau(reiner Ersatz)	02/2024	05/2024		konkrete Planung	nicht auswertbar	nicht auswertbar	
2004000558627	KAPPH Sattelbach 9-1 EEG	Ersatz(-neubau) mit Erhöhung der ÜF	U-Station n. NSP, NSP Freileitung, NSP Kabel, MSP Kabel	Zubau Erzeugung und Verbrauch	04/2024	05/2024	137.438 €	im Bau	nicht auswertbar	nicht auswertbar	NSP Kabel
2004000558732	GAERT Zum Schwalbenhof 1 + 2 Festplatzve	Neubau	NSP Kabel	Zubau Erzeugung und Verbrauch	01/2024	06/2024	15.202 €	Abgeschlossen	nicht auswertbar	nicht auswertbar	NSP Kabel
2004000559935	FRIOL, NEU, MSP, IT, SST UW bis A8	Ersatz(-neubau) mit Erhöhung der ÜF	MSP Kabel	Zubau Erzeugung und Verbrauch	06/2024	11/2024	1.127.850 €	im Bau	nicht auswertbar	nicht auswertbar	MSP Kabel
2004000560701	Füramoos UST Weiherstr. Trafotausch EEG	Ersatz(-neubau) mit Erhöhung der ÜF	U-Station n. NSP	Zubau Erzeugung und Verbrauch	12/2023	02/2024	19.546 €	Abgeschlossen	nicht auswertbar	nicht auswertbar	U-Station n. NSP
2004000560722	SEEDF, UST Schafhaus, Trafowechsel	Ersatz(-neubau) mit Erhöhung der ÜF	U-Station n. NSP	Zubau Erzeugung und Verbrauch	01/2024	12/2025	18.757 €	im Bau	nicht auswertbar	nicht auswertbar	U-Station n. NSP
2004000561688	Seibranz UST Gerspoldshofer Str. neu	Ersatz(-neubau) ohne Erhöhung der ÜF	NSP Freileitung, NSP Kabel, MSP Kabel	kein Zubau(reiner Ersatz)	11/2023	07/2024	17.574 €	im Bau	nicht auswertbar	nicht auswertbar	NSP Kabel
2004000561752	OBDDG Hemrich 10 Reihenhäuser	Neubau	NSP Kabel	Zubau Erzeugung und Verbrauch	08/2024	10/2024	52.424 €	konkrete Planung	nicht auswertbar	nicht auswertbar	NSP Kabel
2004000561798	Ettishofen UST Ettishofen Siedlung Umbau	Ersatz(-neubau) ohne Erhöhung der ÜF	U-Station n. NSP	kein Zubau(reiner Ersatz)	07/2024	11/2024	61.421 €	im Bau	nicht auswertbar	nicht auswertbar	U-Station n. NSP
2004000561844	ALDNG, NEU, UST Ludwigsb. Steige 11	Ersatz(-neubau) mit Erhöhung der ÜF	U-Station n. NSP, NSP Kabel	Zubau Erzeugung und Verbrauch	05/2024	08/2024	78.383 €	vorgesehene Maßnahme	nicht auswertbar	nicht auswertbar	U-Station n. NSP
2004000562196	VSTEI Projekt 6 - Bruckh.-Stixen	Ersatz(-neubau) ohne Erhöhung der ÜF	U-Station n. NSP, NSP Kabel, MSP Kabel	kein Zubau(reiner Ersatz)	10/2024	03/2025	500.962 €	konkrete Planung	nicht auswertbar	nicht auswertbar	NSP Kabel
2004000562351	GERLG, ERN, UST, Siemensstr. 60	Ersatz(-neubau) ohne Erhöhung der ÜF	U-Station n. NSP, NSP Kabel, MSP Kabel	Zubau Erzeugung und Verbrauch	03/2024	05/2024	276.920 €	im Bau	nicht auswertbar	nicht auswertbar	U-Station n. NSP
2004000562535	VSTEI Projekt 3 - Dornhalde	Ersatz(-neubau) mit Erhöhung der ÜF	MSP Kabel, NSP Kabel	Zubau Erzeugung und Verbrauch	05/2024	08/2024	15.911 €	im Bau	nicht auswertbar	nicht auswertbar	
2004000562594	PFABR Projekt 2 - Pfahlenhof-Kapf	Netzoptimierung und -verstärkung	NSP Kabel, MSP Kabel, MSP Freileitung	kein Zubau(reiner Ersatz)	10/2024	03/2025	748.981 €	konkrete Planung	nicht auswertbar	nicht auswertbar	NSP Kabel

lfd. Nr.	Maßnahme	Projektkategorie	Betriebsmittel	netztechnische Begründung für den Netzausbau	voraussichtlicher Zeitpunkt des Baubeginns [MM/JJJJ]	voraussichtlicher Zeitpunkt der Inbetriebnahme [MM/JJJJ]	Kosten (geschätzt) in Euro	Projektstatus	Stand Genehmigungsverfahren	Geprüfte Alternativen zum Netzausbau	Vorrangig betroffene Netz- oder Umspannebene
2004000562622	Bad Waldsee Döchtbühlweg 30/1	Ersatz(-neubau) mit Erhöhung der ÜF	NSP Kabel	Zubau Erzeugung und Verbrauch	03/2024	05/2024	22.464 €	Abgeschlossen	nicht auswertbar	nicht auswertbar	NSP Kabel
2004000562818	MALMS Merklinger Str. 27	Neubau	NSP Kabel	Zubau Erzeugung und Verbrauch	02/2024	02/2024	30.272 €	im Bau	nicht auswertbar	nicht auswertbar	NSP Kabel
2004000563120	Dietenheim NA Herbergerweg 6/1	Ersatz(-neubau) mit Erhöhung der ÜF	NSP Kabel	Zubau Erzeugung und Verbrauch	03/2024	05/2024	84.548 €	im Bau	nicht auswertbar	nicht auswertbar	NSP Kabel
2004000563176	NEUFH Leutkirch ON-Verkabelung	Ersatz(-neubau) ohne Erhöhung der ÜF	NSP Kabel	Zubau Erzeugung und Verbrauch	04/2025	12/2026	190.285 €	konkrete Planung	nicht auswertbar	nicht auswertbar	NSP Kabel
2004000563299	ALBER, SOA, NSP Lindenstr. 1 Metzgerei	Neubau	U-Station n. NSP, NSP Kabel	Zubau Erzeugung und Verbrauch	07/2024	11/2024	76.685 €	konkrete Planung	nicht auswertbar	nicht auswertbar	NSP Kabel
2004000563706	FREIA Glasig HM 16, 37 , 2021		NSP Freileitung	kein Zubau(reiner Ersatz)	01/2024	04/2024		im Bau	nicht auswertbar	nicht auswertbar	
2004000563763	FREIA Waldshut HM 1 , 24		NSP Freileitung	kein Zubau(reiner Ersatz)	01/2024	04/2024		im Bau	nicht auswertbar	nicht auswertbar	
2004000563778	FREIA Eckacker HM 13, 18		NSP Freileitung	kein Zubau(reiner Ersatz)	01/2024	04/2024		im Bau	nicht auswertbar	nicht auswertbar	
2004000563828	ATHBI Beethovenstr.	Ersatz(-neubau) mit Erhöhung der ÜF	U-Station n. NSP	Zubau Erzeugung und Verbrauch	02/2024	10/2024	25.831 €	Abgeschlossen	nicht auswertbar	nicht auswertbar	U-Station n. NSP
2004000563915	BACHE UST Hauptstr.1 BACHE-E-UST-003	Ersatz(-neubau) ohne Erhöhung der ÜF	U-Station n. NSP	kein Zubau(reiner Ersatz)	07/2024	12/2024	54.057 €	im Bau	nicht auswertbar	nicht auswertbar	U-Station n. NSP
2004000563921	Bad Wurzach Uhländstr. 18 u. 18/1	Ersatz(-neubau) ohne Erhöhung der ÜF	MSP Kabel, NSP Kabel	Zubau Erzeugung und Verbrauch	09/2024	11/2024	157.244 €	konkrete Planung	nicht auswertbar	nicht auswertbar	NSP Kabel
2004000564232	HAGLC UST Karlstal Ersatz	Ersatz(-neubau) ohne Erhöhung der ÜF	MSP Kabel	Zubau Erzeugung und Verbrauch	09/2024	11/2024	52.269 €	konkrete Planung	nicht auswertbar	nicht auswertbar	Anlage MSP
2004000564547	INGFG Scheurachshof	Ersatz(-neubau) mit Erhöhung der ÜF	NSP Kabel	Zubau Erzeugung und Verbrauch	06/2024	11/2024	65.820 €	im Bau	nicht auswertbar	nicht auswertbar	NSP Kabel
2004000564571	Laupheim_Neue Welt 25_Ladesäule		NSP Kabel	Zubau Erzeugung und Verbrauch	04/2024	04/2024		Abgeschlossen	nicht auswertbar	nicht auswertbar	
2004000564692	KNITT Kirchplatz 10 - Verkabelung	Neubau	NSP Kabel	Zubau Erzeugung und Verbrauch	10/2023	02/2024	20.299 €	Abgeschlossen	nicht auswertbar	nicht auswertbar	NSP Kabel
2004000564827	GAUIG Hochberg-Gürst_20kV-Demon-tage	Rückbau / Altlastentsorgung	MSP Freileitung	kein Zubau(reiner Ersatz)	10/2024	02/2025		konkrete Planung	nicht auswertbar	nicht auswertbar	
2004000564841	RNGSH Ruster Str. 4958x EMob	Neubau	MSP Kabel	Zubau Erzeugung und Verbrauch	06/2024	12/2025	12.011 €	im Bau	nicht auswertbar	nicht auswertbar	MSP Kabel
2004000565368	Rötenbacher Str.98 (POP)	Neubau	NSP Kabel	Zubau Erzeugung und Verbrauch	02/2024	07/2024	10.963 €	im Bau	nicht auswertbar	nicht auswertbar	NSP Kabel
2004000565373	KOENI Deubacher Str. 1 SHKA e-Mob	Neubau	NSP Kabel	Zubau Erzeugung und Verbrauch	05/2024	06/2024	57.959 €	im Bau	nicht auswertbar	nicht auswertbar	NSP Kabel

lfd. Nr.	Maßnahme	Projektkategorie	Betriebsmittel	netztechnische Begründung für den Netzausbau	voraussichtlicher Zeitpunkt des Baubeginns [MM/JJJJ]	voraussichtlicher Zeitpunkt der Inbetriebnahme [MM/JJJJ]	Kosten (geschätzt) in Euro	Projektstatus	Stand Genehmigungsverfahren	Geprüfte Alternativen zum Netzausbau	Vorrangig betroffene Netz- oder Umspannebene
2004000565467	DETH, ERN, MSP, Hohenbergstr. 2 - 20	Ersatz(-neubau) ohne Erhöhung der ÜF	NSP Kabel, MSP Kabel	Zubau Erzeugung und Verbrauch	09/2023	03/2024	94.315 €	im Bau	nicht auswertbar	nicht auswertbar	MSP Kabel
2004000565679	MARBA Wiesbadener Platz Kontrolle		NSP Kabel	kein Zubau(reiner Ersatz)	08/2023	01/2025		im Bau	nicht auswertbar	nicht auswertbar	
2004000566069	BERNH NEU NSP Stetter Weg 29-33	Neubau	NSP Kabel	Zubau Erzeugung und Verbrauch	10/2023	12/2025	6.227 €	im Bau	nicht auswertbar	nicht auswertbar	NSP Kabel
2004000566386	REIAU Buchbrünnlewe alteWeberei:KVS stell	Ersatz(-neubau) mit Erhöhung der ÜF	NSP Kabel	Zubau Erzeugung und Verbrauch	09/2024	11/2024	12.968 €	im Bau	nicht auswertbar	nicht auswertbar	NSP Kabel
2004000566531	Bühlerhof 1 Anschluss + KVS	Neubau	NSP Kabel	Zubau Erzeugung und Verbrauch	02/2024	03/2024	12.079 €	Abgeschlossen	nicht auswertbar	nicht auswertbar	NSP Kabel
2004000566547	Neutrauchburg Schulstr. 4		NSP Kabel	Zubau Erzeugung und Verbrauch	08/2023	06/2024		Abgeschlossen	nicht auswertbar	nicht auswertbar	
2004000566593	WSBRG Hasenmühle Erweiterung UW	Ersatz(-neubau) mit Erhöhung der ÜF		Zubau Erzeugung und Verbrauch	09/2024	11/2024		konkrete Planung	nicht auswertbar	nicht auswertbar	
2004000567224	KOEND Tscheulinstr. MSP und NSP	Ersatz(-neubau) mit Erhöhung der ÜF	NSP Kabel, MSP Kabel	Zubau Erzeugung und Verbrauch	08/2024	12/2025	141.470 €	im Bau	nicht auswertbar	nicht auswertbar	MSP Kabel
2004000567389	Hasenweiler Hasenweiler 32 FL Umbau		NSP Kabel	Zubau Erzeugung und Verbrauch	09/2023	07/2024		im Bau	nicht auswertbar	nicht auswertbar	
2004000567530	KLGAR MSP, NSP, UST Dörnle, Pfaffenhof.	Ersatz(-neubau) ohne Erhöhung der ÜF	MSP Kabel, NSP Kabel	Zubau Erzeugung und Verbrauch	03/2024	06/2024	255.032 €	vorgesehene Maßnahme	nicht auswertbar	nicht auswertbar	MSP Kabel
2004000567563	UBOHI SOA NSP Nürtinger Str.	Ersatz(-neubau) mit Erhöhung der ÜF	U-Station n. NSP, MSP Kabel, NSP Kabel	Zubau Erzeugung und Verbrauch	11/2023	05/2024	156.791 €	im Bau	nicht auswertbar	nicht auswertbar	U-Station n. NSP
2004000567717	ODENH Rötestr. Verkabelung	Ersatz(-neubau) mit Erhöhung der ÜF	NSP Kabel	Zubau Erzeugung und Verbrauch	04/2024	06/2024	104.832 €	Abgeschlossen	nicht auswertbar	nicht auswertbar	NSP Kabel
2004000567785	UUHLD Bergstr. 71 - 75 ON-Verkabelung		NSP Kabel	kein Zubau(reiner Ersatz)	08/2023	03/2024	8.480 €	im Bau	nicht auswertbar	nicht auswertbar	NSP Kabel
2004000568038	HELMS Erlenweg 6 HMT Hohlfäule		NSP Freileitung	kein Zubau(reiner Ersatz)	08/2023	12/2024		im Bau	nicht auswertbar	nicht auswertbar	
2004000568039	LAIBI,NEU,UMN,UST Fritz-Lieken-Str. 8	Ersatz(-neubau) mit Erhöhung der ÜF	U-Station n. NSP, NSP Kabel, MSP Kabel	Zubau Erzeugung und Verbrauch	02/2024	03/2024	96.332 €	konkrete Planung	nicht auswertbar	nicht auswertbar	U-Station n. NSP
2004000568049	EISHZ Bienen 2	Netzoptimierung und -verstärkung	NSP Freileitung, NSP Kabel	kein Zubau(reiner Ersatz)	03/2024	06/2024	83.871 €	im Bau	nicht auswertbar	nicht auswertbar	NSP Kabel
2004000568596	TAUBE HMT Würzburger Str. 6		NSP Freileitung	kein Zubau(reiner Ersatz)	08/2023	08/2024		Abgeschlossen	nicht auswertbar	nicht auswertbar	
2004000568619	KZNGN Hauptstr. 28, NA Ampelanlage		NSP Kabel	Zubau Erzeugung und Verbrauch	01/2024	08/2024		im Bau	nicht auswertbar	nicht auswertbar	
2004000568831	NAGOL Stettiner Str. 36		NSP Kabel	Zubau Erzeugung und Verbrauch	07/2023	05/2024		im Bau	nicht auswertbar	nicht auswertbar	

lfd. Nr.	Maßnahme	Projektkategorie	Betriebsmittel	netztechnische Begründung für den Netzausbau	voraussichtlicher Zeitpunkt des Baubeginns [MM/JJJJ]	voraussichtlicher Zeitpunkt der Inbetriebnahme [MM/JJJJ]	Kosten (geschätzt) in Euro	Projektstatus	Stand Genehmigungsverfahren	Geprüfte Alternativen zum Netzausbau	Vorrangig betroffene Netz- oder Umspannebene
2004000568946	SERNG Abt-Theobald-Str. Erschließung	Neubau	MSP Kabel, NSP Kabel	Zubau Erzeugung und Verbrauch	06/2024	11/2024	24.066 €	konkrete Planung	nicht auswertbar	nicht auswertbar	NSP Kabel
2004000569174	ILSHN_Ilshofen-Eckartsh.Str_NA Signalant	Neubau	NSP Kabel	Zubau Erzeugung und Verbrauch	10/2023	03/2024	24.465 €	im Bau	nicht auswertbar	nicht auswertbar	NSP Kabel
2004000569290	SNFRT Goldbachstr. 20kV Verkabelung	Ersatz(-neubau) ohne Erhöhung der ÜF	MSP Kabel, MSP Freileitung	kein Zubau(reiner Ersatz)	02/2024	05/2024	111.071 €	im Bau	nicht auswertbar	nicht auswertbar	MSP Kabel
2004000569354	VELBG_Vellberg_Am Schlegelsb._NA POP	Neubau	NSP Kabel	Zubau Erzeugung und Verbrauch	02/2024	02/2024	9.296 €	im Bau	nicht auswertbar	nicht auswertbar	NSP Kabel
2004000569389	EBBCH, SOA, MSP Strutstr. WEA	Neubau	MSP Kabel	Zubau Erzeugung und Verbrauch	06/2024	07/2024	26.477 €	im Bau	nicht auswertbar	nicht auswertbar	MSP Kabel
2004000569416	RENGW Randenstr. 20kV-Kabelausschwehlung	Ersatz(-neubau) ohne Erhöhung der ÜF	NSP Freileitung, MSP Kabel, NSP Kabel	kein Zubau(reiner Ersatz)	06/2024	10/2024	128.304 €	im Bau	nicht auswertbar	nicht auswertbar	MSP Kabel
2004000569418	BOENN, SOA, NSP Kirchheimer Str. 110	Neubau	NSP Kabel	Zubau Erzeugung und Verbrauch	05/2024	07/2024	30.645 €	im Bau	nicht auswertbar	nicht auswertbar	NSP Kabel
2004000569478	THANH Onstmettinger Str. 66 Blitzer-NA	Neubau	NSP Kabel	Zubau Erzeugung und Verbrauch	11/2023	07/2024	35.150 €	im Bau	nicht auswertbar	nicht auswertbar	NSP Kabel
2004000569542	OBACH, SOA, NSP Kirchbachhof 3/1	Neubau	NSP Kabel	Zubau Erzeugung und Verbrauch	01/2024	09/2024	14.071 €	im Bau	nicht auswertbar	nicht auswertbar	NSP Kabel
2004000569760	TAUBE Pestalozziallee 27 SKHA	Neubau	NSP Kabel	Zubau Erzeugung und Verbrauch	07/2024	12/2025	109.789 €	konkrete Planung	nicht auswertbar	nicht auswertbar	NSP Kabel
2004000570254	MTBIB ON Verstä UST Alpenblick EEG	Ersatz(-neubau) mit Erhöhung der ÜF	NSP Kabel	Zubau Erzeugung und Verbrauch	01/2024	10/2024	9.195 €	im Bau	nicht auswertbar	nicht auswertbar	NSP Kabel
2004000570370	AICHD, Schuppeng. Reisser, 20-kV-Uml.	Netzoptimierung und -verstärkung	NSP Kabel, MSP Kabel, MSP Freileitung	Zubau Erzeugung und Verbrauch	08/2024	10/2024	195.200 €	konkrete Planung	nicht auswertbar	nicht auswertbar	MSP Kabel
2004000570527	HOCNA Mozartstr.	Netzoptimierung und -verstärkung	NSP Kabel	kein Zubau(reiner Ersatz)	09/2023	01/2024	148.606 €	im Bau	nicht auswertbar	nicht auswertbar	NSP Kabel
2004000570678	LEINF NEU NSP Max-Born-Weg Garagen	Ersatz(-neubau) mit Erhöhung der ÜF	NSP Kabel	Zubau Erzeugung und Verbrauch	04/2024	05/2024	37.316 €	im Bau	nicht auswertbar	nicht auswertbar	NSP Kabel
2004000570909	BTZFD Schwöllbronner Str. PVA EEG	Neubau	U-Station n. NSP, MSP Kabel, MSP Freileitung	Zubau Erzeugung und Verbrauch	10/2024	12/2025	118.362 €	konkrete Planung	nicht auswertbar	nicht auswertbar	MSP Kabel
2004000571037	INZKO 20-kV-Kabeltausch in der Kirchstr.	Ersatz(-neubau) mit Erhöhung der ÜF	NSP Kabel, MSP Kabel	Zubau Erzeugung und Verbrauch	10/2023	07/2024	229.911 €	im Bau	nicht auswertbar	nicht auswertbar	NSP Kabel
2004000571100	20 KV Mastwechsel 776116-0011		MSP Freileitung	kein Zubau(reiner Ersatz)	04/2024	12/2025		im Bau	nicht auswertbar	nicht auswertbar	
2004000571492	BODGG Edenwieden Trafotausch	Ersatz(-neubau) ohne Erhöhung der ÜF	U-Station n. NSP	kein Zubau(reiner Ersatz)	02/2024	12/2025	8.999 €	Abgeschlossen	nicht auswertbar	nicht auswertbar	U-Station n. NSP
2004000571547	KTZTL-SST ZEAG Solarpark WLDML, PLA	Neubau	MSP Kabel	Zubau Erzeugung und Verbrauch	03/2024	05/2024	78.066 €	im Bau	nicht auswertbar	nicht auswertbar	MSP Kabel

lfd. Nr.	Maßnahme	Projektkategorie	Betriebsmittel	netztechnische Begründung für den Netzausbau	voraussichtlicher Zeitpunkt des Baubeginns [MM/JJJJ]	voraussichtlicher Zeitpunkt der Inbetriebnahme [MM/JJJJ]	Kosten (geschätzt) in Euro	Projektstatus	Stand Genehmigungsverfahren	Geprüfte Alternativen zum Netzausbau	Vorrangig betroffene Netz- oder Umspannebene
2004000571646	WIESL HMT LTG 0607 Finkenweg		MSP Freileitung	kein Zubau(reiner Ersatz)	07/2024	11/2024	23.568 €	konkrete Planung	nicht auswertbar	nicht auswertbar	MSP Freileitung
2004000571735	Westerheim Schulstr. 4/1 Neuan-schluss		NSP Kabel	Zubau Erzeugung und Verbrauch	09/2023	09/2024		im Bau	nicht auswertbar	nicht auswertbar	
2004000572010	TANNA Holzhäusern 38 Freileitungs-verk.	Ersatz(-neubau) mit Erhöhung der ÜF	NSP Freileitung, NSP Kabel	Zubau Erzeugung und Verbrauch	03/2024	07/2024	85.991 €	im Bau	nicht auswertbar	nicht auswertbar	NSP Kabel
2004000572028	TANNA Herishaeusern - Matzenh. Verk. EEG	Ersatz(-neubau) mit Erhöhung der ÜF	U-Station n. NSP, MSP Kabel, NSP Kabel, MSP Freileitung	Zubau Erzeugung und Verbrauch	03/2024	12/2025	358.180 €	im Bau	nicht auswertbar	nicht auswertbar	MSP Kabel
2004000572080	Bergatreute UST-031 Witschwende	Ersatz(-neubau) ohne Erhöhung der ÜF	U-Station n. NSP	kein Zubau(reiner Ersatz)	12/2023	12/2025	14.535 €	im Bau	nicht auswertbar	nicht auswertbar	U-Station n. NSP
2004000572140	Kirchdorf Hinter den Höfen 1	Netzoptimierung und -verstärkung	NSP Kabel	Zubau Erzeugung und Verbrauch	05/2024	08/2024	32.954 €	im Bau	nicht auswertbar	nicht auswertbar	NSP Kabel
2004000572293	ENZBG Kanalstr. 34/1	Ersatz(-neubau) mit Erhöhung der ÜF	NSP Kabel	Zubau Erzeugung und Verbrauch	02/2024	05/2024	71.673 €	im Bau	nicht auswertbar	nicht auswertbar	NSP Kabel
2004000572342	ROETR Oberer Haldenweg 6		NSP Kabel	Zubau Erzeugung und Verbrauch	09/2023	03/2024		im Bau	nicht auswertbar	nicht auswertbar	
2004000572623	Tannheim Friedhofstr NSP-Verk. EEG	Ersatz(-neubau) mit Erhöhung der ÜF	NSP Freileitung, NSP Kabel	Zubau Erzeugung und Verbrauch	07/2024	07/2024	92.860 €	im Bau	nicht auswertbar	nicht auswertbar	NSP Kabel
2004000572694	OEDHM Hölderlinstr. 6 - 10 Verk.	Ersatz(-neubau) mit Erhöhung der ÜF	NSP Kabel	Zubau Erzeugung und Verbrauch	11/2023	07/2024	70.075 €	im Bau	nicht auswertbar	nicht auswertbar	NSP Kabel
2004000572877	EDSBH, SOA, MSP Kalkofenstr. 1 - 7_Lade	Neubau	MSP Kabel	Zubau Erzeugung und Verbrauch	03/2024	06/2024	97.733 €	konkrete Planung	nicht auswertbar	nicht auswertbar	MSP Kabel
2004000572999	KUEAU Am Wehr NEKBA austausch UST Feuerw	Ersatz(-neubau) mit Erhöhung der ÜF	MSP Kabel	Zubau Erzeugung und Verbrauch	04/2024	08/2024	27.038 €	im Bau	nicht auswertbar	nicht auswertbar	MSP Kabel
2004000573304	Arnach Hohbühl - ZWA MS-Kabel-tausch	Ersatz(-neubau) ohne Erhöhung der ÜF	MSP Kabel, NSP Kabel	Zubau Erzeugung und Verbrauch	05/2024	08/2024	206.612 €	im Bau	nicht auswertbar	nicht auswertbar	MSP Kabel
2004000573846	WOESS UST Wössinger Str. 138 LIDL	Ersatz(-neubau) mit Erhöhung der ÜF	U-Station n. NSP, MSP Kabel, NSP Kabel	Zubau Erzeugung und Verbrauch	01/2024	03/2024	91.307 €	im Bau	nicht auswertbar	nicht auswertbar	U-Station n. NSP
2004000574766	WERNA Wilhelmstr. 10		NSP Kabel	Zubau Erzeugung und Verbrauch	09/2023	04/2024		im Bau	nicht auswertbar	nicht auswertbar	
2004000575394	HSNBE Talstr. 786 HA Funkmast	Neubau	MSP Kabel, NSP Kabel	Zubau Erzeugung und Verbrauch	10/2024	12/2025	100.996 €	vorgesehene Maßnahme	nicht auswertbar	nicht auswertbar	NSP Kabel
2004000575547	ADELB, ERN, MSP Schorndorfer Str.	Ersatz(-neubau) ohne Erhöhung der ÜF	U-Station n. NSP, MSP Kabel, NSP Kabel	Zubau Erzeugung und Verbrauch	08/2024	05/2025	346.299 €	konkrete Planung	nicht auswertbar	nicht auswertbar	MSP Kabel
2004000575626	MARKB Dietinger Str. 50 (Bezug)	Ersatz(-neubau) mit Erhöhung der ÜF	NSP Kabel	Zubau Erzeugung und Verbrauch	04/2024	07/2024	70.024 €	im Bau	nicht auswertbar	nicht auswertbar	NSP Kabel
2004000575630	BODGG Birkenstr. 20 EEG Ausbau	Ersatz(-neubau) mit Erhöhung der ÜF	NSP Kabel	Zubau Erzeugung und Verbrauch	11/2023	02/2024	18.271 €	Abgeschlossen	nicht auswertbar	nicht auswertbar	NSP Kabel

lfd. Nr.	Maßnahme	Projektkategorie	Betriebsmittel	netztechnische Begründung für den Netzausbau	voraussichtlicher Zeitpunkt des Baubeginns [MM/JJJJ]	voraussichtlicher Zeitpunkt der Inbetriebnahme [MM/JJJJ]	Kosten (geschätzt) in Euro	Projektstatus	Stand Genehmigungsverfahren	Geprüfte Alternativen zum Netzausbau	Vorrangig betroffene Netz- oder Umspannebene
2004000575749	SHLNG Hessental 1 NS-Verkabelung	Netzoptimierung und -verstärkung	NSP Kabel	kein Zubau(reiner Ersatz)	10/2023	03/2024	11.937 €	im Bau	nicht auswertbar	nicht auswertbar	NSP Kabel
2004000575857	DISTL Wolfgangstr. 25 HMT ON		NSP Freileitung	kein Zubau(reiner Ersatz)	09/2023	12/2024		im Bau	nicht auswertbar	nicht auswertbar	
2004000575879	Beuren Isnyer Str. 9 Mitverlegung HA		NSP Kabel	Zubau Erzeugung und Verbrauch	11/2023	02/2024		im Bau	nicht auswertbar	nicht auswertbar	
2004000576002	BAUTT Neidhardtstr. 20 ZAS		NSP Kabel	Zubau Erzeugung und Verbrauch	09/2023	03/2024		Abgeschlossen	nicht auswertbar	nicht auswertbar	
2004000579794	SIMMF Dielstr. 1		NSP Kabel	Zubau Erzeugung und Verbrauch	08/2023	02/2024		im Bau	nicht auswertbar	nicht auswertbar	
2004000579804	SLIRS Hauptstr. Verk. Ri. Zimmern	Ersatz(-neubau) mit Erhöhung der ÜF	U-Station n. NSP, NSP Freileitung, MSP Kabel, NSP Kabel, MSP Freileitung	Zubau Erzeugung und Verbrauch	06/2024	04/2025	484.142 €	konkrete Planung	nicht auswertbar	nicht auswertbar	MSP Kabel
2004000579846	WERBH Am Schreinersbild HA neu und AB Ka		NSP Kabel	Zubau Erzeugung und Verbrauch	10/2023	04/2024		im Bau	nicht auswertbar	nicht auswertbar	
2004000579867	UAPSX Ritterstr.	Ersatz(-neubau) mit Erhöhung der ÜF	NSP Kabel	Zubau Erzeugung und Verbrauch	12/2023	06/2024	77.447 €	im Bau	nicht auswertbar	nicht auswertbar	NSP Kabel
2004000579975	MAKDF Rudolf-Diesel-Str. 7 Netto Markt	Neubau	NSP Kabel	Zubau Erzeugung und Verbrauch	05/2024	06/2024	12.855 €	Abgeschlossen	nicht auswertbar	nicht auswertbar	NSP Kabel
2004000580529	Großholzleute Hauptstr. NSP Verstärkung EEG	Ersatz(-neubau) mit Erhöhung der ÜF	NSP Kabel	Zubau Erzeugung und Verbrauch	09/2024	12/2025	53.907 €	konkrete Planung	nicht auswertbar	nicht auswertbar	NSP Kabel
2004000581102	DAPFN Lautertalstr 33 NS Verstärkung EEG	Ersatz(-neubau) ohne Erhöhung der ÜF	NSP Freileitung, NSP Kabel	Zubau Erzeugung und Verbrauch	11/2023	04/2024	39.625 €	im Bau	nicht auswertbar	nicht auswertbar	NSP Kabel
2004000581405	DAUTM Schulstr. 7 Mast HA		NSP Freileitung	Zubau Erzeugung und Verbrauch	09/2023	08/2024		im Bau	nicht auswertbar	nicht auswertbar	
2004000581505	ASMHD Wasserberg 16 HA 80A	Neubau	NSP Kabel	Zubau Erzeugung und Verbrauch	12/2023	10/2024	6.489 €	im Bau	nicht auswertbar	nicht auswertbar	NSP Kabel
2004000581795	BZELL_Bühlerzell_Kammerstadter_ON mit BB	Ersatz(-neubau) ohne Erhöhung der ÜF	NSP Kabel	kein Zubau(reiner Ersatz)	02/2025	05/2025	255.728 €	konkrete Planung	nicht auswertbar	nicht auswertbar	NSP Kabel
2004000581965	BETRA Horber Fichten 48		NSP Kabel	Zubau Erzeugung und Verbrauch	08/2023	03/2024		im Bau	nicht auswertbar	nicht auswertbar	
2004000582035	RIEDL Altheimer Str. 13	Ersatz(-neubau) mit Erhöhung der ÜF	NSP Kabel	Zubau Erzeugung und Verbrauch	03/2024	09/2024	80.848 €	im Bau	nicht auswertbar	nicht auswertbar	NSP Kabel
2004000582181	OFTED Goldgasse 6 WA KA		NSP Kabel	Zubau Erzeugung und Verbrauch	09/2023	08/2024		im Bau	nicht auswertbar	nicht auswertbar	
2004000582492	Leutkirch Falkenweg 71 HAK versetzen		NSP Kabel	Zubau Erzeugung und Verbrauch	04/2024	04/2024		Abgeschlossen	nicht auswertbar	nicht auswertbar	
2004000582838	LPTNG Wehstetten UST u. Verk.	Ersatz(-neubau) mit Erhöhung der ÜF	U-Station n. NSP, NSP Freileitung, MSP Kabel, NSP Kabel, MSP Freileitung	Zubau Erzeugung und Verbrauch	09/2024	11/2024	477.104 €	im Bau	nicht auswertbar	nicht auswertbar	MSP Kabel

lfd. Nr.	Maßnahme	Projektkategorie	Betriebsmittel	netztechnische Begründung für den Netzausbau	voraussichtlicher Zeitpunkt des Baubeginns [MM/JJJJ]	voraussichtlicher Zeitpunkt der Inbetriebnahme [MM/JJJJ]	Kosten (geschätzt) in Euro	Projektstatus	Stand Genehmigungs-verfahren	Geprüfte Alternativen zum Netzausbau	Vorrangig betroffene Netz- oder Umspannebene
2004000582929	OBDSG Ziegelweg 18 HA		NSP Kabel	Zubau Erzeugung und Verbrauch	09/2023	04/2024		Abgeschlossen	nicht auswertbar	nicht auswertbar	
2004000583051	BIENG Brunnenstr. Netzerweiterung	Ersatz(-neubau) mit Erhöhung der ÜF	NSP Kabel	Zubau Erzeugung und Verbrauch	09/2023	01/2024	87.749 €	im Bau	nicht auswertbar	nicht auswertbar	NSP Kabel
2004000583464	EBEZL Boflitz 1/1 HA 2x3x125A	Neubau	NSP Kabel	Zubau Erzeugung und Verbrauch	09/2024	05/2025	19.469 €	konkrete Planung	nicht auswertbar	nicht auswertbar	NSP Kabel
2004000583470	HOHDO NEU NSP Jahenstr.	Ersatz(-neubau) mit Erhöhung der ÜF	NSP Kabel	Zubau Erzeugung und Verbrauch	11/2023	12/2025		konkrete Planung	nicht auswertbar	nicht auswertbar	
2004000583585	0,4 KV Mastwechsel Böttingen1		NSP Freileitung	Zubau Erzeugung und Verbrauch	04/2024	12/2025		im Bau	nicht auswertbar	nicht auswertbar	
2004000584063	SULZW Oberjettinger Str. NSP Verk.	Netzoptimierung und -verstärkung	NSP Kabel	kein Zubau(reiner Ersatz)	02/2024	06/2024	52.481 €	im Bau	nicht auswertbar	nicht auswertbar	NSP Kabel
2004000584341	CRISH Obere Gasse Nakley Ersatz	Ersatz(-neubau) ohne Erhöhung der ÜF	NSP Kabel, MSP Kabel	Zubau Erzeugung und Verbrauch	02/2025	08/2025	273.569 €	konkrete Planung	nicht auswertbar	nicht auswertbar	MSP Kabel
2004000584507	GUGLN, Schaltbox UW	Ersatz(-neubau) mit Erhöhung der ÜF	U-Station n. NSP, MSP Kabel	Zubau Erzeugung und Verbrauch	02/2024	06/2024	119.006 €	im Bau	nicht auswertbar	nicht auswertbar	MSP Kabel
2004000584539	PFAGW, NEU, NSPK, SOA Weiler Wärme	Neubau	NSP Kabel	Zubau Erzeugung und Verbrauch	04/2024	06/2024	1.033 €	im Bau	nicht auswertbar	nicht auswertbar	NSP Kabel
2004000584685	SWTZG Schubertstr. neue UST, 4 NA	Ersatz(-neubau) mit Erhöhung der ÜF	U-Station n. NSP, NSP Kabel, MSP Kabel	Zubau Erzeugung und Verbrauch	02/2024	10/2024	306.097 €	im Bau	nicht auswertbar	nicht auswertbar	NSP Kabel
2004000584813	BERGE IG Berg Liebherr	Neubau	U-Station n. NSP, NSP Kabel, MSP Kabel	Zubau Erzeugung und Verbrauch	06/2024	12/2025	792.556 €	konkrete Planung	nicht auswertbar	nicht auswertbar	MSP Kabel
2004000584819	Oberbalzheim Verk. Schloßstr. 7 EEG	Ersatz(-neubau) mit Erhöhung der ÜF	NSP Freileitung, NSP Kabel	Zubau Erzeugung und Verbrauch	03/2024	07/2024	45.189 €	im Bau	nicht auswertbar	nicht auswertbar	NSP Kabel
2004000584850	Leutkirch Ölmühlestr. 3 200kW LADE	Ersatz(-neubau) mit Erhöhung der ÜF	NSP Kabel	Zubau Erzeugung und Verbrauch	12/2023	08/2024	39.505 €	konkrete Planung	nicht auswertbar	nicht auswertbar	NSP Kabel
2004000584954	FLUOR, Rainweg 7, 0,4-kV-Anschl.	Neubau	NSP Kabel	Zubau Erzeugung und Verbrauch	09/2024	10/2024	8.884 €	konkrete Planung	nicht auswertbar	nicht auswertbar	NSP Kabel
2004000584985	GOMAD-E-UST-004_Gehlhalde_Ertüchtigung	Ersatz(-neubau) mit Erhöhung der ÜF	U-Station n. NSP	Zubau Erzeugung und Verbrauch	04/2024	03/2025	54.995 €	im Bau	nicht auswertbar	nicht auswertbar	U-Station n. NSP
2004000585431	UHING, ERN, UST Bünzwanger Str.	Ersatz(-neubau) ohne Erhöhung der ÜF	U-Station n. NSP	kein Zubau(reiner Ersatz)	01/2024	10/2024	61.667 €	im Bau	nicht auswertbar	nicht auswertbar	U-Station n. NSP
2004000585444	STEIN Ersatz UST Lehmgrube	Rückbau / Altlastentsorgung	U-Station n. NSP, NSP Kabel, MSP Kabel	kein Zubau(reiner Ersatz)	04/2024	12/2024	163.376 €	im Bau	nicht auswertbar	nicht auswertbar	U-Station n. NSP
2004000585585	ZAINL Mühlensteige UST Umbau	Ersatz(-neubau) ohne Erhöhung der ÜF	U-Station n. NSP	kein Zubau(reiner Ersatz)	02/2024	10/2024	15.580 €	im Bau	nicht auswertbar	nicht auswertbar	U-Station n. NSP
2004000585709	Längenmoos POP-Station Kolpingstr. 9999	Neubau	NSP Kabel	Zubau Erzeugung und Verbrauch	11/2023	06/2024	5.050 €	im Bau	nicht auswertbar	nicht auswertbar	NSP Kabel

lfd. Nr.	Maßnahme	Projektkategorie	Betriebsmittel	netztechnische Begründung für den Netzausbau	voraussichtlicher Zeitpunkt des Baubeginns [MM/JJJJ]	voraussichtlicher Zeitpunkt der Inbetriebnahme [MM/JJJJ]	Kosten (geschätzt) in Euro	Projektstatus	Stand Genehmigungsverfahren	Geprüfte Alternativen zum Netzausbau	Vorrangig betroffene Netz- oder Umspannebene
2004000588172	Neumühle MSP Verkabelung Schwan	Netzoptimierung und -verstärkung	MSP Kabel, MSP Freileitung	Zubau Erzeugung und Verbrauch	10/2024	10/2024	278.435 €	konkrete Planung	nicht auswertbar	nicht auswertbar	MSP Kabel
2004000588278	GSCHW Badseestr.		MSP Kabel	kein Zubau(reiner Ersatz)	09/2023	03/2024		im Bau	nicht auswertbar	nicht auswertbar	
2004000589342	ACHST Einöde 3-SST wegen EEG	Neubau	MSP Kabel	Zubau Erzeugung und Verbrauch	07/2024	09/2024	58.320 €	im Bau	nicht auswertbar	nicht auswertbar	MSP Kabel
2004000589458	ERBAC Egginger Str.9999-EEG	Ersatz(-neubau) mit Erhöhung der ÜF	U-Station n. NSP	Zubau Erzeugung und Verbrauch	09/2024	01/2025	60.658 €	im Bau	nicht auswertbar	nicht auswertbar	U-Station n. NSP
2004000590855	DITTW HMT M35 Lerchenrain 20		NSP Freileitung	kein Zubau(reiner Ersatz)	09/2023	12/2024		im Bau	nicht auswertbar	nicht auswertbar	
2004000590896	BUHHM Zum Auentäle 4 NA	Neubau	NSP Kabel	Zubau Erzeugung und Verbrauch	07/2024	07/2024	8.161 €	konkrete Planung	nicht auswertbar	nicht auswertbar	NSP Kabel
2004000590981	Neutrauchburg Sonnenweg UST erneuerung	Ersatz(-neubau) ohne Erhöhung der ÜF	U-Station n. NSP, NSP Kabel, MSP Kabel	kein Zubau(reiner Ersatz)	06/2024	10/2024	82.072 €	konkrete Planung	nicht auswertbar	nicht auswertbar	U-Station n. NSP
2004000591056	PAPPL Obere Str./Sotzenhauser Str. Mitv.	Ersatz(-neubau) mit Erhöhung der ÜF	MSP Kabel, NSP Kabel	Zubau Erzeugung und Verbrauch	01/2024	12/2025	290.253 €	im Bau	nicht auswertbar	nicht auswertbar	NSP Kabel
2004000591397	DAGER Waldstr. 9/1 HA neu		NSP Kabel	Zubau Erzeugung und Verbrauch	09/2023	01/2024		im Bau	nicht auswertbar	nicht auswertbar	
2004000591674	WSBRG Ob dem Tiefen Weg 18 Umlegung		NSP Kabel	Zubau Erzeugung und Verbrauch	09/2023	09/2024		im Bau	nicht auswertbar	nicht auswertbar	
2004000591892	Erolzheim Berggasse 28 F/K		NSP Kabel	Zubau Erzeugung und Verbrauch	09/2023	01/2024		Abgeschlossen	nicht auswertbar	nicht auswertbar	
2004000592814	NORHE SOA NSP Zimmerer Höhe 1	Neubau	NSP Kabel	Zubau Erzeugung und Verbrauch	10/2023	03/2024	5.019 €	Abgeschlossen	nicht auswertbar	nicht auswertbar	NSP Kabel
2004000593822	NEKTF, ERN, UST Beutwang	Ersatz(-neubau) ohne Erhöhung der ÜF	U-Station n. NSP	kein Zubau(reiner Ersatz)	10/2023	03/2024	9.009 €	im Bau	nicht auswertbar	nicht auswertbar	U-Station n. NSP
2004000594242	SANDH_Große Ringstr._Dachständerabbau	Rückbau / Altlastentsorgung	NSP Freileitung	kein Zubau(reiner Ersatz)	03/2024	05/2024	6.103 €	Abgeschlossen	nicht auswertbar	nicht auswertbar	NSP Freileitung
2004000594367	Vorderer Spitalhof 4 EEG Verstärkung	Ersatz(-neubau) mit Erhöhung der ÜF	MSP Kabel, NSP Kabel	Zubau Erzeugung und Verbrauch	02/2024	03/2024	234.182 €	im Bau	nicht auswertbar	nicht auswertbar	MSP Kabel
2004000594388	HLAZH Willerazhofen Am Klousenwald 15 EE	Ersatz(-neubau) mit Erhöhung der ÜF	U-Station n. NSP, NSP Kabel, MSP Kabel	Zubau Erzeugung und Verbrauch	06/2024	12/2024	84.341 €	im Bau	nicht auswertbar	nicht auswertbar	U-Station n. NSP
2004000594397	OEHRI Ströllerbachallee Limespark C+E	Ersatz(-neubau) mit Erhöhung der ÜF	MSP Kabel, NSP Kabel	Zubau Erzeugung und Verbrauch	10/2023	04/2024	145.186 €	im Bau	nicht auswertbar	nicht auswertbar	MSP Kabel
2004000594863	Ochsenhausen POP-Station Romualdstr. 999	Neubau	NSP Kabel	Zubau Erzeugung und Verbrauch	10/2023	06/2024	3.279 €	im Bau	nicht auswertbar	nicht auswertbar	NSP Kabel
2004000595074	BUSEN Kabelersatz UW ESPIN - SW BUSEN	Ersatz(-neubau) ohne Erhöhung der ÜF	MSP Kabel	kein Zubau(reiner Ersatz)	01/2025	12/2026	138.263 €	konkrete Planung	nicht auswertbar	nicht auswertbar	MSP Kabel

lfd. Nr.	Maßnahme	Projektkategorie	Betriebsmittel	netztechnische Begründung für den Netzausbau	voraussichtlicher Zeitpunkt des Baubeginns [MM/JJJJ]	voraussichtlicher Zeitpunkt der Inbetriebnahme [MM/JJJJ]	Kosten (geschätzt) in Euro	Projektstatus	Stand Genehmigungsverfahren	Geprüfte Alternativen zum Netzausbau	Vorrangig betroffene Netz- oder Umspannebene
2004000595230	ALSBG Klingenweg		NSP Freileitung	Zubau Erzeugung und Verbrauch	09/2023	05/2024		Abgeschlossen	nicht auswertbar	nicht auswertbar	
2004000595431	DAGER Öhmdweg 4/2 HA neu		NSP Kabel	Zubau Erzeugung und Verbrauch	10/2023	03/2024		im Bau	nicht auswertbar	nicht auswertbar	
2004000595445	DAGER Öhmdweg 4/3 HA neu		NSP Kabel	Zubau Erzeugung und Verbrauch	10/2023	03/2024		im Bau	nicht auswertbar	nicht auswertbar	
2004000595471	SNMRN Ersatz UST Flößerstr. + Kabelern.	Ersatz(-neubau) mit Erhöhung der ÜF	U-Station n. NSP, NSP Kabel, MSP Kabel	Zubau Erzeugung und Verbrauch	08/2024	12/2025	339.321 €	konkrete Planung	nicht auswertbar	nicht auswertbar	MSP Kabel
2004000595616	PFAGW, ERN, UST Gottfried-Joo	Ersatz(-neubau) ohne Erhöhung der ÜF	U-Station n. NSP, MSP Kabel, NSP Kabel	kein Zubau(reiner Ersatz)	11/2023	04/2024	130.011 €	im Bau	nicht auswertbar	nicht auswertbar	MSP Kabel
2004000595707	Munderkingen Eugen-Bolz-Str. 2/2 NA Val		NSP Kabel	Zubau Erzeugung und Verbrauch	11/2023	08/2024		im Bau	nicht auswertbar	nicht auswertbar	
2004000595919	NRDWL Tannenweg_Anschluss PoP Tannenweg		NSP Kabel	Zubau Erzeugung und Verbrauch	10/2023	05/2024	27.459 €	im Bau	nicht auswertbar	nicht auswertbar	
2004000596183	Bechingen Kapellenweg 1 Frltg-->Kab EEG		NSP Kabel	kein Zubau(reiner Ersatz)	09/2023	06/2024		Abgeschlossen	nicht auswertbar	nicht auswertbar	
2004000596246	AICSC NEU MSP UW-AICSC-Karlstr. 1.BA	Ersatz(-neubau) mit Erhöhung der ÜF	MSP Kabel	Zubau Erzeugung und Verbrauch	09/2024	02/2025	567.991 €	konkrete Planung	nicht auswertbar	nicht auswertbar	MSP Kabel
2004000596339	Botlingen Spatzenweg 2		NSP Kabel	Zubau Erzeugung und Verbrauch	09/2023	01/2024		Abgeschlossen	nicht auswertbar	nicht auswertbar	
2004000596366	MINDD 20kV Verk Ratzenweiler		U-Station n. NSP, MSP Kabel, NSP Kabel, MSP Freileitung	kein Zubau(reiner Ersatz)	05/2024	07/2024	107.267 €	im Bau	nicht auswertbar	nicht auswertbar	MSP Kabel
2004000596627	NEURI Im Riegel 3 F-K		NSP Kabel	Zubau Erzeugung und Verbrauch	10/2023	05/2024		im Bau	nicht auswertbar	nicht auswertbar	
2004000597026	WERNÄ ERN UST Paulinenstr.	Ersatz(-neubau) mit Erhöhung der ÜF	U-Station n. NSP	Zubau Erzeugung und Verbrauch	11/2023	12/2025	52.575 €	konkrete Planung	nicht auswertbar	nicht auswertbar	U-Station n. NSP
2004000597088	WLDKB Hirtenweg 2		NSP Kabel	Zubau Erzeugung und Verbrauch	01/2024	04/2024		im Bau	nicht auswertbar	nicht auswertbar	
2004000597141	Ausnang Am Weidenbach EEG Ausbau	Ersatz(-neubau) mit Erhöhung der ÜF	U-Station n. NSP, NSP Freileitung, MSP Kabel, NSP Kabel, MSP Freileitung	Zubau Erzeugung und Verbrauch	07/2024	08/2024	709.989 €	im Bau	nicht auswertbar	nicht auswertbar	MSP Kabel
2004000597355	HLAZH Ewigkeitshöfe MSP-Verkabelung	Ersatz(-neubau) mit Erhöhung der ÜF	U-Station n. NSP, NSP Freileitung, MSP Kabel, NSP Kabel, MSP Freileitung	Zubau Erzeugung und Verbrauch	08/2024	12/2025	159.030 €	im Bau	nicht auswertbar	nicht auswertbar	MSP Kabel
2004000597398	GRUFD Hof Uhlberg Netzausbau EEG	Ersatz(-neubau) mit Erhöhung der ÜF	U-Station n. NSP, MSP Kabel, NSP Kabel, MSP Freileitung	Zubau Erzeugung und Verbrauch	07/2024	12/2026	827.870 €	konkrete Planung	nicht auswertbar	nicht auswertbar	MSP Kabel
2004000598743	Jagsthausen Sennenfelder Str. POP Säule	Neubau	NSP Kabel	Zubau Erzeugung und Verbrauch	01/2024	03/2024	11.406 €	Abgeschlossen	nicht auswertbar	nicht auswertbar	NSP Kabel
2004000598752	NEKTF, VKB, NSP Gartenstr.	Netzoptimierung und -verstärkung	NSP Kabel	kein Zubau(reiner Ersatz)	06/2024	08/2024	498.361 €	im Bau	nicht auswertbar	nicht auswertbar	NSP Kabel

lfd. Nr.	Maßnahme	Projektkategorie	Betriebsmittel	netztechnische Begründung für den Netzausbau	voraussichtlicher Zeitpunkt des Baubeginns [MM/JJJJ]	voraussichtlicher Zeitpunkt der Inbetriebnahme [MM/JJJJ]	Kosten (geschätzt) in Euro	Projektstatus	Stand Genehmigungsverfahren	Geprüfte Alternativen zum Netzausbau	Vorrangig betroffene Netz- oder Umspannebene
2004000598875	PFAGW Dr. Levi Str. 16		NSP Kabel	Zubau Erzeugung und Verbrauch	04/2024	06/2024		im Bau	nicht auswertbar	nicht auswertbar	
2004000599110	UREIC Kabelern. Friedhofstr.-GrunbacherS	Ersatz(-neubau) mit Erhöhung der ÜF	MSP Kabel, NSP Kabel, MSP Freileitung	Zubau Erzeugung und Verbrauch	04/2025	12/2026	129.921 €	konkrete Planung	nicht auswertbar	nicht auswertbar	MSP Freileitung
2004000599156	BODGG Raihen Erweiterung MS-Schaltanlage	Ersatz(-neubau) ohne Erhöhung der ÜF	U-Station n. NSP	kein Zubau(reiner Ersatz)	11/2023	12/2025	12.795 €	im Bau	nicht auswertbar	nicht auswertbar	U-Station n. NSP
2004000601761	EPFED, UST Rindenhof, EEG-Ersatz	Ersatz(-neubau) mit Erhöhung der ÜF	U-Station n. NSP, NSP Kabel, MSP Kabel, MSP Freileitung	Zubau Erzeugung und Verbrauch	04/2024	10/2024	250.342 €	konkrete Planung	nicht auswertbar	nicht auswertbar	U-Station n. NSP
2004000605517	0,4 KV Mastwechsel Gammertingen1		NSP Freileitung	kein Zubau(reiner Ersatz)	04/2024	12/2025		im Bau	nicht auswertbar	nicht auswertbar	
2004000605547	ILLNE Neue UST_Anschluss-Schöpfwerk_Verk	Ersatz(-neubau) mit Erhöhung der ÜF	U-Station n. NSP, MSP Kabel, MSP Freileitung	Zubau Erzeugung und Verbrauch	09/2024	03/2025	680.383 €	konkrete Planung	nicht auswertbar	nicht auswertbar	MSP Kabel
2004000605634	BIETI Malscher Str. 57 Anschluss-verstärk	Neubau	NSP Kabel	Zubau Erzeugung und Verbrauch	04/2024	06/2024	20.132 €	im Bau	nicht auswertbar	nicht auswertbar	NSP Kabel
2004000606113	Reichenbach Stellen SST wegen EEG	Ersatz(-neubau) mit Erhöhung der ÜF	MSP Kabel	Zubau Erzeugung und Verbrauch	09/2024	12/2024	76.664 €	im Bau	nicht auswertbar	nicht auswertbar	Anlage MSP
2004000606239	ELSEN-Magdeburger Str., PLA	Ersatz(-neubau) ohne Erhöhung der ÜF	NSP Kabel	kein Zubau(reiner Ersatz)	05/2024	06/2024	35.507 €	im Bau	nicht auswertbar	nicht auswertbar	NSP Kabel
2004000606660	TRICH Schmiedegasse 3	Ersatz(-neubau) mit Erhöhung der ÜF	NSP Kabel	Zubau Erzeugung und Verbrauch	10/2023	04/2024	24.769 €	im Bau	nicht auswertbar	nicht auswertbar	NSP Kabel
2004000606774	0,4 KV Mastwechsel Rietheim1		NSP Freileitung	Zubau Erzeugung und Verbrauch	04/2024	12/2025		im Bau	nicht auswertbar	nicht auswertbar	
2004000609086	BLANK Hauptstr. 199	Ersatz(-neubau) mit Erhöhung der ÜF	NSP Kabel	Zubau Erzeugung und Verbrauch	07/2024	09/2024	13.918 €	im Bau	nicht auswertbar	nicht auswertbar	NSP Kabel
2004000611098	BOEBL Goerdelerstr. E-MOB	Neubau	NSP Kabel	Zubau Erzeugung und Verbrauch	01/2025	03/2025	30.096 €	konkrete Planung	nicht auswertbar	nicht auswertbar	NSP Kabel
2004000611653	NEUHG, NEU, NSP Piemontstr. 6	Ersatz(-neubau) mit Erhöhung der ÜF	U-Station n. NSP, NSP Kabel, MSP Kabel	Zubau Erzeugung und Verbrauch	04/2024	11/2024	74.992 €	im Bau	nicht auswertbar	nicht auswertbar	U-Station n. NSP
2004000611728	ILSHN Haller Str._Baustrom KUST Rückbau	Netzoptimierung und -verstärkung	MSP Kabel	kein Zubau(reiner Ersatz)	11/2023	03/2024	3.682 €	Abgeschlossen	nicht auswertbar	nicht auswertbar	MSP Kabel
2004000613519	Öpfingen Beethovenstr. 14 Kabel-umlegung		NSP Kabel	Zubau Erzeugung und Verbrauch	09/2023	03/2024		Abgeschlossen	nicht auswertbar	nicht auswertbar	
2004000613586	NEUES Robert-Bosch-Str. 4527 Umlegung	Netzoptimierung und -verstärkung	MSP Kabel, NSP Kabel	Zubau Erzeugung und Verbrauch	11/2023	04/2024	66.027 €	Abgeschlossen	nicht auswertbar	nicht auswertbar	MSP Kabel
2004000613613	RAUBE Achtmorgenstr. 10		NSP Kabel	Zubau Erzeugung und Verbrauch	10/2023	03/2024		Abgeschlossen	nicht auswertbar	nicht auswertbar	
2004000613751	Tannhausen Tannhauser Str. 41/1		NSP Kabel	Zubau Erzeugung und Verbrauch	02/2024	04/2024		im Bau	nicht auswertbar	nicht auswertbar	

lfd. Nr.	Maßnahme	Projektkategorie	Betriebsmittel	netztechnische Begründung für den Netzausbau	voraussichtlicher Zeitpunkt des Baubeginns [MM/JJJJ]	voraussichtlicher Zeitpunkt der Inbetriebnahme [MM/JJJJ]	Kosten (geschätzt) in Euro	Projektstatus	Stand Genehmigungsverfahren	Geprüfte Alternativen zum Netzausbau	Vorrangig betroffene Netz- oder Umspannebene
2004000613802	DEERM, UML, MSP Glemsweg	Netzoptimierung und -verstärkung	NSP Kabel, MSP Kabel	kein Zubau(reiner Ersatz)	10/2023	02/2024	11.878 €	Abgeschlossen	nicht auswertbar	nicht auswertbar	MSP Kabel
2004000613871	KOHLB, VKB, NSP Jusiweg	Netzoptimierung und -verstärkung	NSP Kabel	kein Zubau(reiner Ersatz)	06/2024	09/2024	66.839 €	im Bau	nicht auswertbar	nicht auswertbar	NSP Kabel
2004000614401	OBALD Gomstelstr 0,4kV LR	Ersatz(-neubau) mit Erhöhung der ÜF	NSP Kabel	Zubau Erzeugung und Verbrauch	07/2024	10/2024	14.819 €	im Bau	nicht auswertbar	nicht auswertbar	NSP Kabel
2004000615133	SAULD Auenbachstr. GG Kälberweide	Neubau	U-Station n. NSP, NSP Kabel, MSP Kabel	Zubau Erzeugung und Verbrauch	03/2024	08/2024	265.337 €	im Bau	nicht auswertbar	nicht auswertbar	MSP Kabel
2004000615249	ILSHN Fa. Maas Anbindung KUST	Neubau	MSP Kabel	Zubau Erzeugung und Verbrauch	02/2024	03/2024	15.376 €	im Bau	nicht auswertbar	nicht auswertbar	MSP Kabel
2004000615839	WILLB Rieslingstr. 2 HA Umlegung		NSP Kabel	Zubau Erzeugung und Verbrauch	10/2023	02/2024		im Bau	nicht auswertbar	nicht auswertbar	
2004000616165	LEIBT Rappenbühl		NSP Freileitung	kein Zubau(reiner Ersatz)	09/2023	06/2024		im Bau	nicht auswertbar	nicht auswertbar	
2004000617211	BLGHM Mitverlegung bei Breitband	Netzoptimierung und -verstärkung	U-Station n. NSP, NSP Kabel, MSP Kabel	Zubau Erzeugung und Verbrauch	11/2023	08/2024	718.090 €	im Bau	nicht auswertbar	nicht auswertbar	NSP Kabel
2004000617354	WDDRN Raststätte Jagsttal Emob	Neubau	MSP Kabel	Zubau Erzeugung und Verbrauch	07/2024	03/2025	39.331 €	konkrete Planung	nicht auswertbar	nicht auswertbar	MSP Kabel
2004000617397	Spiegelhaus Spiegelhaus 1		NSP Kabel	Zubau Erzeugung und Verbrauch	10/2023	04/2024		Abgeschlossen	nicht auswertbar	nicht auswertbar	
2004000618133	WNGEN Humbrechtser Str. 17 Ladestation		NSP Kabel	Zubau Erzeugung und Verbrauch	10/2023	06/2024		Abgeschlossen	nicht auswertbar	nicht auswertbar	
2004000618152	BERMA Röthenbachstr. 723/19	Neubau	NSP Kabel	Zubau Erzeugung und Verbrauch	11/2023	10/2024	52.617 €	im Bau	nicht auswertbar	nicht auswertbar	NSP Kabel
2004000618221	MINDD Kirchstr. 1 - 3		NSP Freileitung	Zubau Erzeugung und Verbrauch	10/2023	07/2024		im Bau	nicht auswertbar	nicht auswertbar	
2004000618287	MINDD Rotebühlstr. 6		NSP Freileitung	Zubau Erzeugung und Verbrauch	10/2023	03/2024		Abgeschlossen	nicht auswertbar	nicht auswertbar	
2004000618404	LPTNG Stockacher Str. GG Gehren	Neubau	U-Station n. NSP, NSP Kabel, MSP Kabel	Zubau Erzeugung und Verbrauch	10/2024	08/2025	282.494 €	konkrete Planung	nicht auswertbar	nicht auswertbar	NSP Kabel
2004000620227	Unlingen Kirchgasse 8/1		NSP Freileitung	Zubau Erzeugung und Verbrauch	03/2024	03/2024		Abgeschlossen	nicht auswertbar	nicht auswertbar	
2004000620228	GEIHO Mehlwiesenweg 12, DS-Abbau		NSP Kabel	Zubau Erzeugung und Verbrauch	10/2023	07/2024		im Bau	nicht auswertbar	nicht auswertbar	
2004000620302	GUGLN, Leerrohrpaket Eurovia	Ersatz(-neubau) mit Erhöhung der ÜF	MSP Kabel	Zubau Erzeugung und Verbrauch	10/2023	05/2024	179.110 €	Abgeschlossen	nicht auswertbar	nicht auswertbar	MSP Kabel
2004000620346	UTTWL Ringstr. 19 NS Verstärkung	Ersatz(-neubau) mit Erhöhung der ÜF	NSP Kabel	Zubau Erzeugung und Verbrauch	02/2024	09/2024	25.421 €	im Bau	nicht auswertbar	nicht auswertbar	NSP Kabel

lfd. Nr.	Maßnahme	Projektkategorie	Betriebsmittel	netztechnische Begründung für den Netzausbau	voraussichtlicher Zeitpunkt des Baubeginns [MM/JJJJ]	voraussichtlicher Zeitpunkt der Inbetriebnahme [MM/JJJJ]	Kosten (geschätzt) in Euro	Projektstatus	Stand Genehmigungsverfahren	Geprüfte Alternativen zum Netzausbau	Vorrangig betroffene Netz- oder Umspannebene
2004000620652	WNGEN Epplinger Halde Netzverstärkung	Ersatz(-neubau) mit Erhöhung der ÜF	NSP Kabel, MSP Kabel	Zubau Erzeugung und Verbrauch	04/2024	09/2024	90.972 €	im Bau	nicht auswertbar	nicht auswertbar	NSP Kabel
2004000622116	SWBNN Hapbach Funkturm	Neubau	NSP Kabel	Zubau Erzeugung und Verbrauch	10/2024	01/2025	78.326 €	konkrete Planung	nicht auswertbar	nicht auswertbar	NSP Kabel
2004000622305	FLACT UST Im Gaiern, Komplettumbau	Ersatz(-neubau) ohne Erhöhung der ÜF	U-Station n. NSP	kein Zubau(reiner Ersatz)	04/2024	08/2024	59.874 €	konkrete Planung	nicht auswertbar	nicht auswertbar	U-Station n. NSP
2004000622319	ESEAU Allmendstr. 15 - 19 Ersatz Altauft	Neubau	NSP Kabel	Zubau Erzeugung und Verbrauch	10/2023	07/2024	12.092 €	im Bau	nicht auswertbar	nicht auswertbar	MSP Kabel
2004000622409	DENKE NEU MSP Schäfersteige 8 - 17	Ersatz(-neubau) ohne Erhöhung der ÜF	NSP Kabel, MSP Kabel	kein Zubau(reiner Ersatz)	12/2023	02/2024	83.263 €	im Bau	nicht auswertbar	nicht auswertbar	NSP Kabel
2004000622539	ALBER, VKB, NSP Eichendorffstr. 27 - 38	Ersatz(-neubau) ohne Erhöhung der ÜF	NSP Kabel	kein Zubau(reiner Ersatz)	04/2024	07/2024	83.339 €	im Bau	nicht auswertbar	nicht auswertbar	NSP Kabel
2004000622757	Steinhausen Am Federbach 4		NSP Kabel	Zubau Erzeugung und Verbrauch	10/2023	01/2024		im Bau	nicht auswertbar	nicht auswertbar	
2004000622776	LANBA BZ LANBA HMT		MSP Freileitung	kein Zubau(reiner Ersatz)	01/2024	03/2024	39.622 €	vorgesehene Maßnahme	nicht auswertbar	nicht auswertbar	MSP Freileitung
2004000622873	Griesingen Bühlweg 9 - 11		NSP Kabel	Zubau Erzeugung und Verbrauch	11/2023	07/2024		im Bau	nicht auswertbar	nicht auswertbar	
2004000623119	Neukirch Tettnanger Str. 13		NSP Kabel	Zubau Erzeugung und Verbrauch	07/2024	12/2025		im Bau	nicht auswertbar	nicht auswertbar	
2004000623357	STRBU Koppelweg 26		NSP Freileitung	kein Zubau(reiner Ersatz)	10/2023	10/2024		im Bau	nicht auswertbar	nicht auswertbar	
2004000623436	WEIHE Ubstadter Str. KVS	Ersatz(-neubau) mit Erhöhung der ÜF	NSP Kabel	Zubau Erzeugung und Verbrauch	02/2024	03/2024	23.732 €	Abgeschlossen	nicht auswertbar	nicht auswertbar	NSP Kabel
2004000623658	Bad Waldsee Steinenberger Str. 43 kd-UST	Ersatz(-neubau) ohne Erhöhung der ÜF	MSP Kabel	kein Zubau(reiner Ersatz)	02/2024	02/2024	27.234 €	im Bau	nicht auswertbar	nicht auswertbar	MSP Kabel
2004000623839	MSBRG Bad Buchauer Str. und Käserweg	Ersatz(-neubau) mit Erhöhung der ÜF	NSP Kabel	Zubau Erzeugung und Verbrauch	10/2024	06/2025		konkrete Planung	nicht auswertbar	nicht auswertbar	
2004000624013	HORBH_Horrenbach_NA Funkturm	Neubau	NSP Kabel	Zubau Erzeugung und Verbrauch	08/2024	10/2024	159.710 €	konkrete Planung	nicht auswertbar	nicht auswertbar	NSP Kabel
2004000624144	RNGNG Wiesengraben ZAS EEG	Ersatz(-neubau) mit Erhöhung der ÜF	NSP Kabel	Zubau Erzeugung und Verbrauch	10/2023	07/2024	3.692 €	im Bau	nicht auswertbar	nicht auswertbar	NSP Kabel
2004000624276	WASSS Bichtlinger Str. Reute MSP-Verbind	Ersatz(-neubau) mit Erhöhung der ÜF	MSP Kabel, NSP Kabel	Zubau Erzeugung und Verbrauch	08/2024	11/2024	207.617 €	konkrete Planung	nicht auswertbar	nicht auswertbar	MSP Kabel
2004000624354	AMRHN Leisenhöhe Neues Schulgebäude UST	Ersatz(-neubau) mit Erhöhung der ÜF	U-Station n. NSP, MSP Kabel, NSP Kabel	Zubau Erzeugung und Verbrauch	04/2024	09/2024	191.529 €	im Bau	nicht auswertbar	nicht auswertbar	MSP Kabel
2004000624396	Gaisbeuren UST-015 Ankenreute	Ersatz(-neubau) mit Erhöhung der ÜF	U-Station n. NSP	Zubau Erzeugung und Verbrauch	04/2024	05/2024	24.983 €	Abgeschlossen	nicht auswertbar	nicht auswertbar	U-Station n. NSP

lfd. Nr.	Maßnahme	Projektkategorie	Betriebsmittel	netztechnische Begründung für den Netzausbau	voraussichtlicher Zeitpunkt des Baubeginns [MM/JJJJ]	voraussichtlicher Zeitpunkt der Inbetriebnahme [MM/JJJJ]	Kosten (geschätzt) in Euro	Projektstatus	Stand Genehmigungsverfahren	Geprüfte Alternativen zum Netzausbau	Vorrangig betroffene Netz- oder Umspannebene
2004000624557	OSBRK MSP-Auswechselung UST Buchener Weg	Ersatz(-neubau) mit Erhöhung der ÜF	MSP Kabel, NSP Kabel	Zubau Erzeugung und Verbrauch	11/2023	04/2024	241.824 €	Abgeschlossen	nicht auswertbar	nicht auswertbar	MSP Kabel
2004000624689	DUSSL Wilhelm-Herter-Str. 42 KA		NSP Kabel	Zubau Erzeugung und Verbrauch	10/2023	01/2024		Abgeschlossen	nicht auswertbar	nicht auswertbar	
2004000624726	BS ALO BZ RAV Fa. Omexom 20KV HMT		MSP Freileitung	kein Zubau(reiner Ersatz)	10/2023	07/2024		im Bau	nicht auswertbar	nicht auswertbar	
2004000624801	DUSSL Geierweg 9 und 11 Querung für HA	Neubau	NSP Kabel	Zubau Erzeugung und Verbrauch	12/2023	07/2024	1.900 €	im Bau	nicht auswertbar	nicht auswertbar	NSP Kabel
2004000625017	DEERM, ERN, MSP Am Heiligenbrunnen / Hül	Ersatz(-neubau) ohne Erhöhung der ÜF	MSP Kabel	kein Zubau(reiner Ersatz)	03/2024	06/2024	221.579 €	im Bau	nicht auswertbar	nicht auswertbar	MSP Kabel
2004000625095	SAICH Richard-Wagner-Str. 11/1		NSP Kabel	Zubau Erzeugung und Verbrauch	11/2023	07/2024		im Bau	nicht auswertbar	nicht auswertbar	
2004000625240	ROTSO Landhausstr.	Ersatz(-neubau) ohne Erhöhung der ÜF	NSP Kabel	kein Zubau(reiner Ersatz)	01/2025	12/2026	21.497 €	vorgesehene Maßnahme	nicht auswertbar	nicht auswertbar	NSP Kabel
2004000625826	OBWCH Munderkinger Str. UST Kapelle	Ersatz(-neubau) ohne Erhöhung der ÜF	U-Station n. NSP	kein Zubau(reiner Ersatz)	01/2024	12/2025	15.978 €	im Bau	nicht auswertbar	nicht auswertbar	U-Station n. NSP
2004000626414	WRTNG Eninger Str. 11	Ersatz(-neubau) mit Erhöhung der ÜF	NSP Kabel	Zubau Erzeugung und Verbrauch	02/2024	07/2024	35.525 €	im Bau	nicht auswertbar	nicht auswertbar	NSP Kabel
2004000626582	KSTRD Hohenzollernstr. 4 WA F auf K		NSP Kabel	Zubau Erzeugung und Verbrauch	10/2023	02/2024		Abgeschlossen	nicht auswertbar	nicht auswertbar	
2004000627064	BOEBL Wildberger Str. 29 - 33 NSP HA's	Ersatz(-neubau) ohne Erhöhung der ÜF	NSP Kabel	kein Zubau(reiner Ersatz)	02/2024	11/2024	16.318 €	im Bau	nicht auswertbar	nicht auswertbar	NSP Kabel
2004000627069	BMARI Bollinger Str. 46 (EEG)	Ersatz(-neubau) mit Erhöhung der ÜF	NSP Kabel	Zubau Erzeugung und Verbrauch	11/2023	03/2024	20.009 €	Abgeschlossen	nicht auswertbar	nicht auswertbar	NSP Kabel
2004000627157	ALDNG, UML, UST Neckark.-str. 106/1	Netzoptimierung und -verstärkung	U-Station n. NSP, NSP Kabel, MSP Kabel	kein Zubau(reiner Ersatz)	10/2024	11/2024	45.219 €	vorgesehene Maßnahme	nicht auswertbar	nicht auswertbar	NSP Kabel
2004000627164	GRSFG Hainburgstr. 1 - 13 Störung	Ersatz(-neubau) ohne Erhöhung der ÜF	MSP Kabel, NSP Kabel	Zubau Erzeugung und Verbrauch	03/2024	08/2024	94.630 €	im Bau	nicht auswertbar	nicht auswertbar	MSP Kabel
2004000627204	SHEER Hipfelsberger Str. Netzverstärkung	Ersatz(-neubau) mit Erhöhung der ÜF	NSP Kabel	Zubau Erzeugung und Verbrauch	09/2024	06/2025	22.417 €	konkrete Planung	nicht auswertbar	nicht auswertbar	NSP Kabel
2004000627684	GMAWL 570098-0015 HMW+VS Hell		MSP Freileitung	kein Zubau(reiner Ersatz)	10/2023	05/2024		im Bau	nicht auswertbar	nicht auswertbar	
2004000627875	SEEDF, UST Hohenkreuzstr., 20-kV-Änd.	Ersatz(-neubau) mit Erhöhung der ÜF	MSP Kabel	Zubau Erzeugung und Verbrauch	02/2024	06/2024	12.402 €	im Bau	nicht auswertbar	nicht auswertbar	MSP Kabel
2004000628142	HELMS Steinweg 3	Neubau	NSP Kabel	Zubau Erzeugung und Verbrauch	04/2024	12/2025	4.878 €	konkrete Planung	nicht auswertbar	nicht auswertbar	NSP Kabel
2004000628171	ENGLW 570120-0006 Hirschlestr. HWM Hell		MSP Freileitung	kein Zubau(reiner Ersatz)	10/2023	08/2024		im Bau	nicht auswertbar	nicht auswertbar	

lfd. Nr.	Maßnahme	Projektkategorie	Betriebsmittel	netztechnische Begründung für den Netzausbau	voraussichtlicher Zeitpunkt des Baubeginns [MM/JJJJ]	voraussichtlicher Zeitpunkt der Inbetriebnahme [MM/JJJJ]	Kosten (geschätzt) in Euro	Projektstatus	Stand Genehmigungsverfahren	Geprüfte Alternativen zum Netzausbau	Vorrangig betroffene Netz- oder Umspannebene
2004000628194	EBHAU, DEM, MSP NSP SW Ebhausen	Rückbau / Altlastentsorgung	U-Station n. NSP, NSP Freileitung, MSP Kabel, MSP Freileitung	kein Zubau(reiner Ersatz)	11/2023	03/2024	77.302 €	im Bau	nicht auswertbar	nicht auswertbar	U-Station n. NSP
2004000628207	MOERS Emil-Wachter-Str. 22 - 27	Neubau	NSP Kabel	Zubau Erzeugung und Verbrauch	04/2024	05/2024	9.641 €	im Bau	nicht auswertbar	nicht auswertbar	NSP Kabel
2004000628364	Wippenreute Wippenreute 29 KA NA		NSP Kabel	Zubau Erzeugung und Verbrauch	10/2023	01/2024		im Bau	nicht auswertbar	nicht auswertbar	
2004000628376	BURGW Zoznegg 5 - 5a		NSP Freileitung	Zubau Erzeugung und Verbrauch	10/2023	07/2024		im Bau	nicht auswertbar	nicht auswertbar	
2004000628391	MINDD Deutwanger Str. 9		NSP Freileitung	Zubau Erzeugung und Verbrauch	10/2023	03/2024		Abgeschlossen	nicht auswertbar	nicht auswertbar	
2004000628487	AICHA DEM NSP Schlaiddorfer Weg	Rückbau / Altlastentsorgung	NSP Freileitung	kein Zubau(reiner Ersatz)	12/2023	06/2024	14.971 €	im Bau	nicht auswertbar	nicht auswertbar	NSP Freileitung
2004000628621	Beuren UST Beuren Ersatzbau wegen EEG	Ersatz(-neubau) mit Erhöhung der ÜF	U-Station n. NSP, NSP Freileitung, NSP Kabel, MSP Kabel	Zubau Erzeugung und Verbrauch	07/2024	09/2024	101.611 €	konkrete Planung	nicht auswertbar	nicht auswertbar	U-Station n. NSP
2004000629014	SWTZG KUST Tesla Mannheimer Landstr.	Neubau	MSP Kabel	Zubau Erzeugung und Verbrauch	06/2024	11/2024	20.161 €	konkrete Planung	nicht auswertbar	nicht auswertbar	MSP Kabel
2004000629074	MOSH M Kirchstr. 22 DS abbau+Mast neu		NSP Kabel	Zubau Erzeugung und Verbrauch	10/2023	01/2024		Abgeschlossen	nicht auswertbar	nicht auswertbar	
2004000629311	OBHLZ Turmstr.4 EEG	Ersatz(-neubau) mit Erhöhung der ÜF	NSP Kabel	Zubau Erzeugung und Verbrauch	08/2024	12/2024	11.491 €	konkrete Planung	nicht auswertbar	nicht auswertbar	NSP Kabel
2004000629574	SINSH Albert-Schweitzer-Str. 1 Sonder	Neubau	NSP Kabel	Zubau Erzeugung und Verbrauch	06/2024	06/2024	44.880 €	im Bau	nicht auswertbar	nicht auswertbar	NSP Kabel
2004000629655	UPFNG Lonsinger Str. UST NS Verteilung	Ersatz(-neubau) ohne Erhöhung der ÜF	U-Station n. NSP	kein Zubau(reiner Ersatz)	09/2024	12/2024	12.108 €	im Bau	nicht auswertbar	nicht auswertbar	U-Station n. NSP
2004000629726	Leutkirch Oberer Auenweg 15 EEG Netzbau	Neubau	MSP Kabel	Zubau Erzeugung und Verbrauch	04/2024	10/2024	115.936 €	konkrete Planung	nicht auswertbar	nicht auswertbar	MSP Kabel
2004000629807	WTRST Bernstadter Str. 5 (EEG & LAST)	Neubau	NSP Kabel	Zubau Erzeugung und Verbrauch	08/2024	11/2024	13.333 €	konkrete Planung	nicht auswertbar	nicht auswertbar	NSP Kabel
2004000630090	REHHN Heldenhainstr. 9999/1	Neubau	NSP Kabel	Zubau Erzeugung und Verbrauch	06/2024	12/2025	502.958 €	konkrete Planung	nicht auswertbar	nicht auswertbar	NSP Kabel
2004000630151	KOENG UML NSP Rothöfe 7	Netzoptimierung und -verstärkung	NSP Kabel	kein Zubau(reiner Ersatz)	01/2024	12/2025	400 €	konkrete Planung	nicht auswertbar	nicht auswertbar	NSP Kabel
2004000630221	Wangen Vogesenstr. 13		NSP Kabel	Zubau Erzeugung und Verbrauch	05/2024	05/2024		im Bau	nicht auswertbar	nicht auswertbar	
2004000630364	OBHSN Hoeber-und-Mandelbaumstr. 1a_BP	Neubau	MSP Kabel	Zubau Erzeugung und Verbrauch	04/2024	07/2024	38.570 €	im Bau	nicht auswertbar	nicht auswertbar	MSP Kabel
2004000630380	ETMWL, NEU, SOA FM Obere Str Flst. 60-1	Neubau	NSP Kabel	Zubau Erzeugung und Verbrauch	01/2024	12/2025	199.007 €	konkrete Planung	nicht auswertbar	nicht auswertbar	NSP Kabel

lfd. Nr.	Maßnahme	Projektkategorie	Betriebsmittel	netztechnische Begründung für den Netzausbau	voraussichtlicher Zeitpunkt des Baubeginns [MM/JJJJ]	voraussichtlicher Zeitpunkt der Inbetriebnahme [MM/JJJJ]	Kosten (geschätzt) in Euro	Projektstatus	Stand Genehmigungsverfahren	Geprüfte Alternativen zum Netzausbau	Vorrangig betroffene Netz- oder Umspannebene
2004000630809	EBEBU Dorfstraße 55	Ersatz(-neubau) mit Erhöhung der ÜF	NSP Kabel	Zubau Erzeugung und Verbrauch	07/2024	09/2024	18.161 €	konkrete Planung	nicht auswertbar	nicht auswertbar	NSP Kabel
2004000630844	AMLHG Unterweiler Str. 4 HSI		NSP Kabel	Zubau Erzeugung und Verbrauch	10/2023	02/2024		im Bau	nicht auswertbar	nicht auswertbar	
2004000631177	GOETE Tälesweg 36		NSP Kabel	Zubau Erzeugung und Verbrauch	10/2023	09/2024		im Bau	nicht auswertbar	nicht auswertbar	
2004000631548	Ehestetten Hauptstr. 28		NSP Kabel	Zubau Erzeugung und Verbrauch	11/2023	11/2024		im Bau	nicht auswertbar	nicht auswertbar	
2004000631636	LIBZL, NEU, NSP Paracelsusweg 5	Ersatz(-neubau) mit Erhöhung der ÜF	NSP Kabel	Zubau Erzeugung und Verbrauch	01/2024	11/2024	54.849 €	im Bau	nicht auswertbar	nicht auswertbar	NSP Kabel
2004000631763	NEKTF, ERN, UST Grötzingen Str.	Ersatz(-neubau) ohne Erhöhung der ÜF	U-Station n. NSP	kein Zubau(reiner Ersatz)	11/2023	04/2024	28.998 €	im Bau	nicht auswertbar	nicht auswertbar	U-Station n. NSP
2004000631845	KLSBG Burgweg Straßensanierung	Netzoptimierung und -verstärkung	NSP Kabel, MSP Kabel	kein Zubau(reiner Ersatz)	01/2024	06/2024	39.429 €	Abgeschlossen	nicht auswertbar	nicht auswertbar	MSP Kabel
2004000631851	Vogt Mozartstr. 31 Ladesäule		NSP Kabel	Zubau Erzeugung und Verbrauch	11/2023	04/2024		im Bau	nicht auswertbar	nicht auswertbar	
2004000631878	WPTHN_Hörlebach_NA Weinbergweg 8	Neubau	NSP Kabel	Zubau Erzeugung und Verbrauch	01/2024	04/2024	1.201 €	im Bau	nicht auswertbar	nicht auswertbar	NSP Kabel
2004000631926	HETGN Maybachstr. 5 Neue KD-Station	Neubau	MSP Kabel	Zubau Erzeugung und Verbrauch	12/2023	03/2024	6.318 €	Abgeschlossen	nicht auswertbar	nicht auswertbar	MSP Kabel
2004000631978	Dietenheim NA Zeughausweg 4 & 4/1	Ersatz(-neubau) mit Erhöhung der ÜF	NSP Kabel	Zubau Erzeugung und Verbrauch	10/2023	06/2024	7.541 €	Abgeschlossen	nicht auswertbar	nicht auswertbar	NSP Kabel
2004000632028	DEILN Hauptstr. HA Neu 48, 71	Neubau	MSP Kabel, NSP Kabel	Zubau Erzeugung und Verbrauch	08/2024	09/2024	38.445 €	konkrete Planung	nicht auswertbar	nicht auswertbar	NSP Kabel
2004000632126	NHALL_Niedernhall_Braunsbergweg_ON-Verk.	Netzoptimierung und -verstärkung	NSP Kabel	kein Zubau(reiner Ersatz)	05/2024	06/2024	99.808 €	konkrete Planung	nicht auswertbar	nicht auswertbar	NSP Kabel
2004000632262	DORNS Auf dem Lerchenfeld 1	Neubau	MSP Kabel	Zubau Erzeugung und Verbrauch	07/2024	09/2024	7.847 €	konkrete Planung	nicht auswertbar	nicht auswertbar	MSP Kabel
2004000632354	MHLNG Mühlweiler EEG Netzan-schluss	Ersatz(-neubau) mit Erhöhung der ÜF	MSP Kabel	Zubau Erzeugung und Verbrauch	05/2024	07/2024	44.832 €	konkrete Planung	nicht auswertbar	nicht auswertbar	MSP Kabel
2004000632412	FULGE Krautlandweg 12		NSP Kabel	Zubau Erzeugung und Verbrauch	10/2023	04/2024		im Bau	nicht auswertbar	nicht auswertbar	
2004000632500	WESNH Parkallee Stammkabel	Neubau	NSP Kabel	Zubau Erzeugung und Verbrauch	07/2024	10/2024	15.236 €	im Bau	nicht auswertbar	nicht auswertbar	NSP Kabel
2004000632589	WARTH MSP Container Untere Steg-wiesen 14	Neubau	MSP Kabel	Zubau Erzeugung und Verbrauch	11/2023	10/2024	16.866 €	im Bau	nicht auswertbar	nicht auswertbar	MSP Kabel
2004000632608	AICHA Bertha-Benz-Str. 3_HA		NSP Kabel	Zubau Erzeugung und Verbrauch	10/2023	02/2024		im Bau	nicht auswertbar	nicht auswertbar	

lfd. Nr.	Maßnahme	Projektkategorie	Betriebsmittel	netztechnische Begründung für den Netzausbau	voraussichtlicher Zeitpunkt des Baubeginns [MM/JJJJ]	voraussichtlicher Zeitpunkt der Inbetriebnahme [MM/JJJJ]	Kosten (geschätzt) in Euro	Projektstatus	Stand Genehmigungs-verfahren	Geprüfte Alternativen zum Netzausbau	Vorrangig betroffene Netz- oder Umspannebene
2004000632816	BEUTB, VKB, NSP Burgunderstr.	Ersatz(-neubau) ohne Erhöhung der ÜF	NSP Kabel	kein Zubau(reiner Ersatz)	03/2025	05/2025		vorgesehene Maßnahme	nicht auswertbar	nicht auswertbar	
2004000633077	SPAIC Andreas-Hofer-Str. 3/2 NA	Ersatz(-neubau) mit Erhöhung der ÜF	MSP Kabel, NSP Kabel	Zubau Erzeugung und Verbrauch	04/2024	04/2024	23.865 €	im Bau	nicht auswertbar	nicht auswertbar	NSP Kabel
2004000633127	BS ALW BZ WNG Fa. Omexom 20KV HMT		MSP Freileitung	kein Zubau(reiner Ersatz)	11/2023	06/2024		im Bau	nicht auswertbar	nicht auswertbar	
2004000633348	LAUDA Oberlaudaer Str. 20-MFG		NSP Kabel	Zubau Erzeugung und Verbrauch	10/2023	10/2024		im Bau	nicht auswertbar	nicht auswertbar	
2004000633363	LEIBT 570135-0002 Bannhöfe MW Hell		MSP Freileitung	kein Zubau(reiner Ersatz)	11/2023	07/2024		im Bau	nicht auswertbar	nicht auswertbar	
2004000633472	NELLI Hinter dem Edweg 1, UW Zaun		MSP Kabel	kein Zubau(reiner Ersatz)	10/2023	01/2024		Abgeschlossen	nicht auswertbar	nicht auswertbar	
2004000634043	OWING Gottlieb-Daimler-Str. 9		NSP Kabel	kein Zubau(reiner Ersatz)	10/2023	12/2024		im Bau	nicht auswertbar	nicht auswertbar	
2004000634157	OWINH Römerstr. 5 NSP-NA 125kW	Ersatz(-neubau) mit Erhöhung der ÜF	MSP Kabel, NSP Kabel	Zubau Erzeugung und Verbrauch	06/2024	07/2024	59.994 €	im Bau	nicht auswertbar	nicht auswertbar	NSP Kabel
2004000634191	VHING VKB NSP Enggasse 25 - 25/1	Ersatz(-neubau) ohne Erhöhung der ÜF	NSP Kabel	kein Zubau(reiner Ersatz)	03/2024	05/2024	11.245 €	im Bau	nicht auswertbar	nicht auswertbar	NSP Kabel
2004000634263	EPPIN-Gewerbegebiet Weststadt IV, PLA	Ersatz(-neubau) mit Erhöhung der ÜF	U-Station n. NSP, MSP Kabel, MSP Kabel	Zubau Erzeugung und Verbrauch	02/2025	11/2025	348.073 €	konkrete Planung	nicht auswertbar	nicht auswertbar	MSP Kabel
2004000634435	NSULM Dammstr. Austausch Kabel ATAG N205	Netzoptimierung und -verstärkung	MSP Kabel	Zubau Erzeugung und Verbrauch	11/2023	04/2024	14.497 €	im Bau	nicht auswertbar	nicht auswertbar	MSP Kabel
2004000634422	BOLLX 570006-0005IlgentalerStr. MW VSHel		MSP Freileitung	kein Zubau(reiner Ersatz)	11/2023	03/2024	15.739 €	Abgeschlossen	nicht auswertbar	nicht auswertbar	MSP Freileitung
2004000634786	ORSHN Schloßweg 18	Ersatz(-neubau) mit Erhöhung der ÜF	NSP Kabel	Zubau Erzeugung und Verbrauch	02/2024	03/2024	16.340 €	im Bau	nicht auswertbar	nicht auswertbar	NSP Kabel
2004000634926	WEIGA Erschließung GWG Sandfeld	Neubau	U-Station n. NSP, MSP Kabel, NSP Kabel	Zubau Erzeugung und Verbrauch	01/2025	07/2026	430.957 €	konkrete Planung	nicht auswertbar	nicht auswertbar	U-Station n. NSP
2004000635256	DOBEL Schwabhausenstr. 43_HAS Tausch EEG		NSP Kabel	Zubau Erzeugung und Verbrauch	10/2023	01/2024		im Bau	nicht auswertbar	nicht auswertbar	
2004000635386	HOCHS Römeräcker 7	Ersatz(-neubau) mit Erhöhung der ÜF	U-Station n. NSP, MSP Kabel, NSP Kabel	Zubau Erzeugung und Verbrauch	03/2024	10/2024	102.749 €	im Bau	nicht auswertbar	nicht auswertbar	U-Station n. NSP
2004000635479	JESIN, NEU, NSP Weiherstr. 90	Ersatz(-neubau) mit Erhöhung der ÜF	NSP Kabel	Zubau Erzeugung und Verbrauch	02/2024	03/2024	23.107 €	im Bau	nicht auswertbar	nicht auswertbar	NSP Kabel
2004000635824	OSTRH Heiligenberger Str. 50	Netzoptimierung und -verstärkung	NSP Kabel	kein Zubau(reiner Ersatz)	10/2023	02/2024	2.730 €	Abgeschlossen	nicht auswertbar	nicht auswertbar	NSP Kabel
2004000636308	VKTHN - L189 EEG-Netzanschluss	Ersatz(-neubau) mit Erhöhung der ÜF	U-Station n. NSP, MSP Kabel	Zubau Erzeugung und Verbrauch	06/2024	08/2024	28.414 €	im Bau	nicht auswertbar	nicht auswertbar	U-Station n. NSP

lfd. Nr.	Maßnahme	Projektkategorie	Betriebsmittel	netztechnische Begründung für den Netzausbau	voraussichtlicher Zeitpunkt des Baubeginns [MM/JJJJ]	voraussichtlicher Zeitpunkt der Inbetriebnahme [MM/JJJJ]	Kosten (geschätzt) in Euro	Projektstatus	Stand Genehmigungs-verfahren	Geprüfte Alternativen zum Netzausbau	Vorrangig betroffene Netz- oder Umspannebene
2004000636480	SLZST Kniebisweg ERN UST	Ersatz(-neubau) ohne Erhöhung der ÜF	U-Station n. NSP	kein Zubau(reiner Ersatz)	11/2023	06/2024	44.911 €	Abgeschlossen	nicht auswertbar	nicht auswertbar	U-Station n. NSP
2004000636564	KSLBN Ersatz UST Schillerstr. 23	Ersatz(-neubau) ohne Erhöhung der ÜF	U-Station n. NSP, MSP Kabel, MSP Kabel	kein Zubau(reiner Ersatz)	11/2025	12/2026	117.148 €	konkrete Planung	nicht auswertbar	nicht auswertbar	U-Station n. NSP
2004000636837	MAEGK Halde 31	Ersatz(-neubau) mit Erhöhung der ÜF	NSP Kabel	Zubau Erzeugung und Verbrauch	07/2024	10/2024	221.450 €	konkrete Planung	nicht auswertbar	nicht auswertbar	NSP Kabel
2004000636958	BODFB Daimlerstr. 6 NEU S+T		NSP Kabel	Zubau Erzeugung und Verbrauch	11/2023	02/2024		Abgeschlossen	nicht auswertbar	nicht auswertbar	
2004000637129	SRSHM Sportzentrum 5	Neubau	NSP Kabel	Zubau Erzeugung und Verbrauch	01/2024	10/2024	34.606 €	konkrete Planung	nicht auswertbar	nicht auswertbar	NSP Kabel
2004000637138	ECHTD Hauptstr. 89-2 Neuanschluss		NSP Kabel	Zubau Erzeugung und Verbrauch	01/2024	02/2024		im Bau	nicht auswertbar	nicht auswertbar	
2004000637294	Kirchdorf BB-Mitvertl BF2 LW	Ersatz(-neubau) mit Erhöhung der ÜF	MSP Kabel, NSP Kabel	Zubau Erzeugung und Verbrauch	11/2023	07/2024	253.496 €	im Bau	nicht auswertbar	nicht auswertbar	MSP Kabel
2004000637573	ESSLI, ERN, UST Zollhausweg	Ersatz(-neubau) ohne Erhöhung der ÜF	U-Station n. NSP, MSP Kabel, NSP Kabel	kein Zubau(reiner Ersatz)	02/2024	04/2024	113.553 €	im Bau	nicht auswertbar	nicht auswertbar	U-Station n. NSP
2004000637898	LPHEM Dürnachhöfe 9999-neuer HA	Neubau	NSP Kabel	Zubau Erzeugung und Verbrauch	04/2025	09/2025	116.109 €	konkrete Planung	nicht auswertbar	nicht auswertbar	NSP Kabel
2004000638029	HIRLD Neue UST's	Ersatz(-neubau) ohne Erhöhung der ÜF	U-Station n. NSP, MSP Kabel, NSP Kabel	Zubau Erzeugung und Verbrauch	09/2024	04/2025		konkrete Planung	nicht auswertbar	nicht auswertbar	
2004000639371	BERKM, ERN, UST Ermsweg	Netzoptimierung und -verstärkung	U-Station n. NSP, NSP Kabel, MSP Kabel	kein Zubau(reiner Ersatz)	05/2024	08/2024		vorgesehene Maßnahme	nicht auswertbar	nicht auswertbar	
2004000639384	HLLBH Löhleinsberg_Anschluss Sendemast	Neubau	NSP Kabel	Zubau Erzeugung und Verbrauch	08/2024	11/2024	70.990 €	konkrete Planung	nicht auswertbar	nicht auswertbar	NSP Kabel
2004000639445	NEUEH VKB NSP Bachstr. 22 - 38	Netzoptimierung und -verstärkung	NSP Kabel	kein Zubau(reiner Ersatz)	05/2024	12/2025	137.992 €	im Bau	nicht auswertbar	nicht auswertbar	NSP Kabel
2004000639603	ESSLI, ERN, MSP Rüderner Str.	Ersatz(-neubau) ohne Erhöhung der ÜF	U-Station n. NSP, MSP Kabel, NSP Kabel	Zubau Erzeugung und Verbrauch	08/2024	11/2024	348.960 €	vorgesehene Maßnahme	nicht auswertbar	nicht auswertbar	MSP Kabel
2004000640090	PFULL Kaserne Massekabeltausch MSP		MSP Kabel	kein Zubau(reiner Ersatz)	03/2025	11/2025		konkrete Planung	nicht auswertbar	nicht auswertbar	
2004000640328	ADMFD BMT 1732 Mast 39		MSP Freileitung	kein Zubau(reiner Ersatz)	09/2024	10/2024		im Bau	nicht auswertbar	nicht auswertbar	
2004000640544	NUSLH Erzwäsche	Netzoptimierung und -verstärkung	NSP Kabel	kein Zubau(reiner Ersatz)	02/2024	05/2024	123.004 €	konkrete Planung	nicht auswertbar	nicht auswertbar	NSP Kabel
2004000640611	Hackbrettler Hackbrettler 1		NSP Kabel	Zubau Erzeugung und Verbrauch	07/2024	12/2025		im Bau	nicht auswertbar	nicht auswertbar	
2004000640703	BERMA UST Hegelwiesen Setzungs-messung		U-Station n. NSP	kein Zubau(reiner Ersatz)	12/2023	12/2025		im Bau	nicht auswertbar	nicht auswertbar	

lfd. Nr.	Maßnahme	Projektkategorie	Betriebsmittel	netztechnische Begründung für den Netzausbau	voraussichtlicher Zeitpunkt des Baubeginns [MM/JJJJ]	voraussichtlicher Zeitpunkt der Inbetriebnahme [MM/JJJJ]	Kosten (geschätzt) in Euro	Projektstatus	Stand Genehmigungs-verfahren	Geprüfte Alternativen zum Netzausbau	Vorrangig betroffene Netz- oder Umspannebene
2004000640891	HEUDS Greutweg 1 HM 30		NSP Freileitung	kein Zubau(reiner Ersatz)	11/2023	11/2024		im Bau	nicht auswertbar	nicht auswertbar	
2004000641043	USOHM_Röschbühl 1_Anschluss-änderung	Ersatz(-neubau) ohne Erhöhung der ÜF	NSP Freileitung, NSP Kabel	Zubau Erzeugung und Verbrauch	09/2024	11/2024	25.058 €	konkrete Planung	nicht auswertbar	nicht auswertbar	NSP Freileitung
2004000641058	TAIRN Am Eichelberg 16		NSP Kabel	Zubau Erzeugung und Verbrauch	11/2023	02/2024		Abgeschlossen	nicht auswertbar	nicht auswertbar	
2004000641062	HLGKS Schmiedacker 10 Neubau Netzverst.	Ersatz(-neubau) mit Erhöhung der ÜF	NSP Kabel	Zubau Erzeugung und Verbrauch	11/2023	06/2024	18.972 €	Abgeschlossen	nicht auswertbar	nicht auswertbar	NSP Kabel
2004000641063	RETHH Kurpfalzring 32		NSP Kabel	Zubau Erzeugung und Verbrauch	11/2023	03/2024		Abgeschlossen	nicht auswertbar	nicht auswertbar	
2004000641084	ZELLP Hausener Str. 26		NSP Kabel	Zubau Erzeugung und Verbrauch	11/2023	05/2024		im Bau	nicht auswertbar	nicht auswertbar	
2004000641265	OWINH Buchhaldenweg 14 NSP-NA 30kW	Ersatz(-neubau) mit Erhöhung der ÜF	MSP Kabel, NSP Kabel	Zubau Erzeugung und Verbrauch	07/2024	09/2024	151.120 €	konkrete Planung	nicht auswertbar	nicht auswertbar	NSP Kabel
2004000641290	TIEFO Östliche Hauptstr.-Verk. BA 1	Ersatz(-neubau) mit Erhöhung der ÜF	U-Station n. NSP, MSP Kabel, NSP Kabel	Zubau Erzeugung und Verbrauch	07/2024	12/2024	519.830 €	konkrete Planung	nicht auswertbar	nicht auswertbar	NSP Kabel
2004000641396	DEIZI Plochinger Str. 52-54, UML, MSP	Netzoptimierung und -verstärkung	MSP Kabel	kein Zubau(reiner Ersatz)	11/2023	12/2025	63.850 €	im Bau	nicht auswertbar	nicht auswertbar	MSP Kabel
2004000641638	GMAWL Kapellenweg		NSP Kabel	Zubau Erzeugung und Verbrauch	11/2023	01/2024		Abgeschlossen	nicht auswertbar	nicht auswertbar	
2004000641724	Wolferazhofen Mühlweiherweg 16 F auf K		NSP Kabel	Zubau Erzeugung und Verbrauch	01/2024	03/2024		im Bau	nicht auswertbar	nicht auswertbar	
2004000641736	REIFI Stuttgarter Str. 10		NSP Kabel	Zubau Erzeugung und Verbrauch	11/2023	03/2024		im Bau	nicht auswertbar	nicht auswertbar	
2004000641835	ATHEM Ortsstr. 13 Dachsanierung Frltg.		NSP Kabel	Zubau Erzeugung und Verbrauch	01/2024	05/2024		Abgeschlossen	nicht auswertbar	nicht auswertbar	
2004000642126	HHTEN MSP-Umlegung „In der Hau“	Netzoptimierung und -verstärkung	MSP Kabel, NSP Kabel	Zubau Erzeugung und Verbrauch	03/2024	05/2024	59.328 €	Abgeschlossen	nicht auswertbar	nicht auswertbar	MSP Kabel
2004000642532	DURHM Am Oberwald Verkabelung Friedhof	Netzoptimierung und -verstärkung	NSP Kabel	kein Zubau(reiner Ersatz)	01/2024	08/2024	19.220 €	im Bau	nicht auswertbar	nicht auswertbar	NSP Kabel
2004000642567	HEUDF Ziehenstr. 3 EEG Netzausbau	Ersatz(-neubau) mit Erhöhung der ÜF	NSP Kabel	Zubau Erzeugung und Verbrauch	09/2024	11/2024	89.540 €	im Bau	nicht auswertbar	nicht auswertbar	NSP Kabel
2004000642707	Bad Waldsee Steinstr. 9999/4 K. ab UST	Neubau	NSP Kabel	Zubau Erzeugung und Verbrauch	02/2024	02/2024	3.858 €	Abgeschlossen	nicht auswertbar	nicht auswertbar	NSP Kabel
2004000642713	TENIG Breitbandausbau Telekom BA3	Ersatz(-neubau) mit Erhöhung der ÜF	MSP Kabel, NSP Kabel	Zubau Erzeugung und Verbrauch	04/2024	12/2025	259.309 €	im Bau	nicht auswertbar	nicht auswertbar	MSP Kabel
2004000642981	STRUE Kirschblütenweg 5		NSP Kabel	Zubau Erzeugung und Verbrauch	11/2023	11/2024		im Bau	nicht auswertbar	nicht auswertbar	

lfd. Nr.	Maßnahme	Projektkategorie	Betriebsmittel	netztechnische Begründung für den Netzausbau	voraussichtlicher Zeitpunkt des Baubeginns [MM/JJJJ]	voraussichtlicher Zeitpunkt der Inbetriebnahme [MM/JJJJ]	Kosten (geschätzt) in Euro	Projektstatus	Stand Genehmigungsverfahren	Geprüfte Alternativen zum Netzausbau	Vorrangig betroffene Netz- oder Umspannebene
2004000643391	KLTBA: 20kV Verkabelung zum Wildpark	Ersatz(-neubau) ohne Erhöhung der ÜF	NSP Kabel, MSP Kabel	kein Zubau(reiner Ersatz)	10/2024	10/2025	341.892 €	konkrete Planung	nicht auswertbar	nicht auswertbar	MSP Kabel
2004000643411	ALTDÖ Laienstraße ASG	Neubau	NSP Kabel	Zubau Erzeugung und Verbrauch	03/2024	06/2024	4.333 €	im Bau	nicht auswertbar	nicht auswertbar	NSP Kabel
2004000643443	LADBG Langgewannstr. 11-11g Neubau	Ersatz(-neubau) mit Erhöhung der ÜF	NSP Kabel	Zubau Erzeugung und Verbrauch	12/2023	05/2024	6.432 €	Abgeschlossen	nicht auswertbar	nicht auswertbar	NSP Kabel
2004000643842	ATHFR Hindenburgstr. 81	Neubau	MSP Kabel	Zubau Erzeugung und Verbrauch	04/2024	05/2024	11.542 €	im Bau	nicht auswertbar	nicht auswertbar	MSP Kabel
2004000643990	KIRHT, SOA, NSP Plochinger Str. L1200	Neubau	NSP Kabel	Zubau Erzeugung und Verbrauch	02/2024	04/2024	5.288 €	konkrete Planung	nicht auswertbar	nicht auswertbar	NSP Kabel
2004000644098	EFFRI Gewerbepark 6	Neubau	MSP Kabel	Zubau Erzeugung und Verbrauch	12/2023	02/2024	7.769 €	im Bau	nicht auswertbar	nicht auswertbar	MSP Kabel
2004000644104	NORHE NEU NSP Hausener Str. 30	Ersatz(-neubau) mit Erhöhung der ÜF	NSP Kabel	Zubau Erzeugung und Verbrauch	02/2024	05/2024	103.649 €	im Bau	nicht auswertbar	nicht auswertbar	NSP Kabel
2004000644110	HETGN Hauptstr. 13 POP		NSP Kabel	Zubau Erzeugung und Verbrauch	11/2023	02/2024		im Bau	nicht auswertbar	nicht auswertbar	
2004000644321	UUHLD Schulstr. 16 Anschluss-änderung		NSP Kabel	Zubau Erzeugung und Verbrauch	04/2024	06/2024	4.233 €	im Bau	nicht auswertbar	nicht auswertbar	NSP Kabel
2004000644532	HERBO Lilienweg 2a - 2a		NSP Freileitung	Zubau Erzeugung und Verbrauch	01/2024	12/2025		im Bau	nicht auswertbar	nicht auswertbar	
2004000644542	BODHN Bahnhofstr. 26		NSP Kabel	Zubau Erzeugung und Verbrauch	11/2023	02/2024		Abgeschlossen	nicht auswertbar	nicht auswertbar	
2004000644549	AMLHG Hubertusmühle neue UST	Ersatz(-neubau) mit Erhöhung der ÜF	U-Station n. NSP, MSP Kabel, NSP Kabel	Zubau Erzeugung und Verbrauch	12/2023	06/2024	153.944 €	im Bau	nicht auswertbar	nicht auswertbar	MSP Kabel
2004000644593	DETTI Mähderweg 30 Dachsanierung Frltg.		NSP Kabel	Zubau Erzeugung und Verbrauch	12/2023	06/2024		Abgeschlossen	nicht auswertbar	nicht auswertbar	
2004000644755	MALSA Schulstr. 2B		NSP Kabel	Zubau Erzeugung und Verbrauch	11/2023	06/2024		im Bau	nicht auswertbar	nicht auswertbar	
2004000644756	OESTR Thiviersstr. 22		NSP Kabel	Zubau Erzeugung und Verbrauch	11/2023	07/2024		im Bau	nicht auswertbar	nicht auswertbar	
2004000644770	WTRST Westerstetten 9999/X	Neubau	NSP Kabel	Zubau Erzeugung und Verbrauch	09/2024	12/2025	59.872 €	konkrete Planung	nicht auswertbar	nicht auswertbar	NSP Kabel
2004000644804	BZELL Anschluss Bullenmaststall Kammerst	Neubau	MSP Kabel	Zubau Erzeugung und Verbrauch	09/2024	09/2025	783.032 €	konkrete Planung	nicht auswertbar	nicht auswertbar	MSP Kabel
2004000645737	HÖHDE, SOA, NSP, Maybachstr. 16/1	Neubau	NSP Kabel	Zubau Erzeugung und Verbrauch	01/2024	04/2024	29.357 €	Abgeschlossen	nicht auswertbar	nicht auswertbar	NSP Kabel
2004000646057	AHKRR Im Kleegärtle Koord. Breitband	Netzoptimierung und -verstärkung	NSP Kabel	kein Zubau(reiner Ersatz)	05/2024	09/2024	109.356 €	im Bau	nicht auswertbar	nicht auswertbar	NSP Kabel

lfd. Nr.	Maßnahme	Projektkategorie	Betriebsmittel	netztechnische Begründung für den Netzausbau	voraussichtlicher Zeitpunkt des Baubeginns [MM/JJJJ]	voraussichtlicher Zeitpunkt der Inbetriebnahme [MM/JJJJ]	Kosten (geschätzt) in Euro	Projektstatus	Stand Genehmigungsverfahren	Geprüfte Alternativen zum Netzausbau	Vorrangig betroffene Netz- oder Umspannebene
2004000646244	SWNNG Friedhofstr. 17	Neubau	NSP Kabel	Zubau Erzeugung und Verbrauch	11/2023	03/2024		im Bau	nicht auswertbar	nicht auswertbar	
2004000646427	KAPPH Sattelbach 333/1		NSP Kabel	Zubau Erzeugung und Verbrauch	11/2023	03/2024		Abgeschlossen	nicht auswertbar	nicht auswertbar	
2004000646440	WINBU MSP-Anschluss Robert-Bosch-Str. 11		MSP Kabel, NSP Kabel	Zubau Erzeugung und Verbrauch	07/2024	08/2024	24.486 €	konkrete Planung	nicht auswertbar	nicht auswertbar	MSP Kabel
2004000646640	WSTHO, Kreuzweg 6 DGH	Neubau	NSP Kabel	Zubau Erzeugung und Verbrauch	03/2024	08/2024	35.043 €	im Bau	nicht auswertbar	nicht auswertbar	NSP Kabel
2004000647043	HERBO Rosenweg 16	Neubau	NSP Freileitung	Zubau Erzeugung und Verbrauch	03/2024	03/2024		Abgeschlossen	nicht auswertbar	nicht auswertbar	
2004000647087	Bernloch Molkeweg 14 NA ZAS		NSP Kabel	Zubau Erzeugung und Verbrauch	01/2024	07/2024		im Bau	nicht auswertbar	nicht auswertbar	
2004000647106	DEILN_Anschluss Netto		NSP Kabel	Zubau Erzeugung und Verbrauch	09/2024	01/2025	104.204 €	konkrete Planung	nicht auswertbar	nicht auswertbar	NSP Kabel
2004000647426	HILDZ Altdorfer Str.	Neubau	NSP Kabel, MSP Kabel	Zubau Erzeugung und Verbrauch	11/2023	10/2026	2.682 €	vorgesehene Maßnahme	nicht auswertbar	nicht auswertbar	MSP Kabel
2004000647459	KSTRD Goethestr.6 NSP-NA	Ersatz(-neubau) mit Erhöhung der ÜF	NSP Freileitung, NSP Kabel	Zubau Erzeugung und Verbrauch	05/2024	05/2024	41.749 €	im Bau	nicht auswertbar	nicht auswertbar	NSP Kabel
2004000647558	WARTH Trafo Tausch Öschbach 022	Ersatz(-neubau) mit Erhöhung der ÜF	U-Station n. NSP	Zubau Erzeugung und Verbrauch	01/2024	10/2024	23.835 €	Abgeschlossen	nicht auswertbar	nicht auswertbar	U-Station n. NSP
2004000648337	ITTBH ON-Station Im Hinteracker 11	Ersatz(-neubau) mit Erhöhung der ÜF	U-Station n. NSP, MSP Kabel, NSP Kabel	Zubau Erzeugung und Verbrauch	07/2024	06/2025		konkrete Planung	nicht auswertbar	nicht auswertbar	
2004000648508	DOSHM Gerhart-Hauptmann-Str.42_156kW	Neubau	NSP Kabel	Zubau Erzeugung und Verbrauch	02/2024	07/2024	9.445 €	im Bau	nicht auswertbar	nicht auswertbar	NSP Kabel
2004000648732	SEISS Beurer Weg 9998/X	Neubau	NSP Freileitung, NSP Kabel	Zubau Erzeugung und Verbrauch	10/2024	03/2025	80.691 €	konkrete Planung	nicht auswertbar	nicht auswertbar	NSP Kabel
2004000648887	BOEFF Riedstr. UST NEU	Ersatz(-neubau) ohne Erhöhung der ÜF	U-Station n. NSP	kein Zubau(reiner Ersatz)	12/2023	06/2024	71.516 €	im Bau	nicht auswertbar	nicht auswertbar	U-Station n. NSP
2004000648948	WOLPW Wolpertswender Str. 11 - 13	Ersatz(-neubau) ohne Erhöhung der ÜF	NSP Freileitung, MSP Kabel, NSP Kabel	Zubau Erzeugung und Verbrauch	06/2024	11/2024	122.829 €	konkrete Planung	nicht auswertbar	nicht auswertbar	NSP Kabel
2004000648958	LEINF Schönbuchstr. 35	Neubau	NSP Kabel	Zubau Erzeugung und Verbrauch	11/2023	01/2024		im Bau	nicht auswertbar	nicht auswertbar	
2004000649039	RDRFD Rinderfeld 15 - 43		NSP Kabel	Zubau Erzeugung und Verbrauch	11/2023	02/2024		im Bau	nicht auswertbar	nicht auswertbar	
2004000649064	SUSEN, EEG, NSP Näherhof tausch HA-Kabel		NSP Kabel	Zubau Erzeugung und Verbrauch	12/2023	02/2024	4.130 €	konkrete Planung	nicht auswertbar	nicht auswertbar	NSP Kabel
2004000649126	HAGNA Seestr.2a HA Änderung		NSP Kabel	kein Zubau(reiner Ersatz)	12/2023	06/2024	1.253 €	Abgeschlossen	nicht auswertbar	nicht auswertbar	NSP Kabel

lfd. Nr.	Maßnahme	Projektkategorie	Betriebsmittel	netztechnische Begründung für den Netzausbau	voraussichtlicher Zeitpunkt des Baubeginns [MM/JJJJ]	voraussichtlicher Zeitpunkt der Inbetriebnahme [MM/JJJJ]	Kosten (geschätzt) in Euro	Projektstatus	Stand Genehmigungsverfahren	Geprüfte Alternativen zum Netzausbau	Vorrangig betroffene Netz- oder Umspannebene
2004000649269	KIRHT Aichelbergstr. 4305/17		NSP Kabel	Zubau Erzeugung und Verbrauch	11/2023	02/2024		Abgeschlossen	nicht auswertbar	nicht auswertbar	
2004000649288	HOCHF Schwedenweg 1 HA 100A	Ersatz(-neubau) mit Erhöhung der ÜF	NSP Kabel	Zubau Erzeugung und Verbrauch	04/2024	10/2024	58.961 €	im Bau	nicht auswertbar	nicht auswertbar	NSP Kabel
2004000649323	AICSC, SOA, NSP Schulstr. 2	Neubau	NSP Kabel	Zubau Erzeugung und Verbrauch	06/2024	06/2025	69.097 €	konkrete Planung	nicht auswertbar	nicht auswertbar	NSP Kabel
2004000649430	UAPSX Kilianstr.	Ersatz(-neubau) mit Erhöhung der ÜF	NSP Kabel	Zubau Erzeugung und Verbrauch	12/2023	06/2024	14.156 €	im Bau	nicht auswertbar	nicht auswertbar	NSP Kabel
2004000649822	WNGEN Spinnereistr. 6		NSP Kabel	Zubau Erzeugung und Verbrauch	11/2023	04/2024		im Bau	nicht auswertbar	nicht auswertbar	
2004000650081	BLZRT Wolpertswender Str. 13/1		NSP Kabel	Zubau Erzeugung und Verbrauch	12/2023	03/2024	6.571 €	Abgeschlossen	nicht auswertbar	nicht auswertbar	
2004000650342	WEILS Seesteige Bürgerhaus+Pflegeheim	Ersatz(-neubau) mit Erhöhung der ÜF	U-Station n. NSP, MSP Kabel, NSP Kabel	Zubau Erzeugung und Verbrauch	04/2024	12/2025	67.698 €	vorgesehene Maßnahme	nicht auswertbar	nicht auswertbar	U-Station n. NSP
2004000650351	HOHDO ERN MSP Eichendorffstr.	Netzoptimierung und -verstärkung	MSP Kabel, NSP Kabel	kein Zubau(reiner Ersatz)	01/2025	12/2026		konkrete Planung	nicht auswertbar	nicht auswertbar	
2004000650831	HOHDO Jahnstr 12 Kita Neu		NSP Kabel	Zubau Erzeugung und Verbrauch	11/2023	01/2024		im Bau	nicht auswertbar	nicht auswertbar	
2004000650834	BERKM, VKB, NSP Dürrbeundstr_Montage	Netzoptimierung und -verstärkung	NSP Kabel	kein Zubau(reiner Ersatz)	06/2024	11/2024	1.311 €	im Bau	nicht auswertbar	nicht auswertbar	NSP Kabel
2004000651079	UMMEN HA 200A Im Stocken 6	Neubau	NSP Kabel	Zubau Erzeugung und Verbrauch	06/2024	10/2024	19.499 €	konkrete Planung	nicht auswertbar	nicht auswertbar	NSP Kabel
2004000651100	WEILS Baumgartenstr. 2 Neuanschluss		NSP Kabel	Zubau Erzeugung und Verbrauch	01/2024	02/2024		im Bau	nicht auswertbar	nicht auswertbar	
2004000651264	GROAL Lange Str. 47 (EEG)	Ersatz(-neubau) mit Erhöhung der ÜF	NSP Freileitung, NSP Kabel	Zubau Erzeugung und Verbrauch	08/2024	11/2024	18.977 €	konkrete Planung	nicht auswertbar	nicht auswertbar	NSP Kabel
2004000651593	WDLNG ERN UST Lauterwehr	Ersatz(-neubau) ohne Erhöhung der ÜF	U-Station n. NSP, NSP Freileitung, NSP Kabel, MSP Kabel	kein Zubau(reiner Ersatz)	08/2024	12/2026	171.144 €	konkrete Planung	nicht auswertbar	nicht auswertbar	U-Station n. NSP
2004000651673	ESSLI, NEU, MSP Sirnau_Altbach	Ersatz(-neubau) ohne Erhöhung der ÜF	U-Station n. NSP, MSP Kabel, NSP Kabel	Zubau Erzeugung und Verbrauch	11/2024	09/2025		vorgesehene Maßnahme	nicht auswertbar	nicht auswertbar	
2004000651708	WPTHX 20 kV Einschleifung KUST	Ersatz(-neubau) mit Erhöhung der ÜF	MSP Kabel, MSP Freileitung	Zubau Erzeugung und Verbrauch	03/2025	10/2025	44.269 €	konkrete Planung	nicht auswertbar	nicht auswertbar	MSP Kabel
2004000651843	OTTDF Breslauer Str. 10		NSP Freileitung	kein Zubau(reiner Ersatz)	11/2023	05/2024		im Bau	nicht auswertbar	nicht auswertbar	
2004000652089	TISSE Engenweiler Weg 1 NSP-Anschluss	Ersatz(-neubau) mit Erhöhung der ÜF	NSP Kabel	Zubau Erzeugung und Verbrauch	07/2024	09/2024	47.042 €	konkrete Planung	nicht auswertbar	nicht auswertbar	NSP Kabel
2004000652210	WERNA DEM MSP Max-Eyth-Str. 3		MSP Kabel	kein Zubau(reiner Ersatz)	01/2024	12/2025		konkrete Planung	nicht auswertbar	nicht auswertbar	

lfd. Nr.	Maßnahme	Projektkategorie	Betriebsmittel	netztechnische Begründung für den Netzausbau	voraussichtlicher Zeitpunkt des Baubeginns [MM/JJJJ]	voraussichtlicher Zeitpunkt der Inbetriebnahme [MM/JJJJ]	Kosten (geschätzt) in Euro	Projektstatus	Stand Genehmigungsverfahren	Geprüfte Alternativen zum Netzausbau	Vorrangig betroffene Netz- oder Umspannebene
2004000652274	BERGB Ravensburger Str. 95		NSP Kabel	Zubau Erzeugung und Verbrauch	12/2023	02/2024		im Bau	nicht auswertbar	nicht auswertbar	
2004000652313	MHRST Netzverstärkung SW Richtung SKLGN	Ersatz(-neubau) mit Erhöhung der ÜF	MSP Kabel	Zubau Erzeugung und Verbrauch	04/2024	05/2024	83.084 €	Abgeschlossen	nicht auswertbar	nicht auswertbar	MSP Kabel
2004000652514	DORNS Kreuzgasse 4	Ersatz(-neubau) mit Erhöhung der ÜF	NSP Kabel	Zubau Erzeugung und Verbrauch	08/2024	12/2024	199.262 €	konkrete Planung	nicht auswertbar	nicht auswertbar	NSP Kabel
2004000652684	Bad Schussenried, Enzisholzweg 14 0,4 kV	Neubau	NSP Kabel	Zubau Erzeugung und Verbrauch	06/2024	10/2024	48.299 €	konkrete Planung	nicht auswertbar	nicht auswertbar	NSP Kabel
2004000652800	HAYNG-E-UST-015_EEG	Ersatz(-neubau) mit Erhöhung der ÜF	U-Station n. NSP	Zubau Erzeugung und Verbrauch	06/2024	11/2024	29.429 €	im Bau	nicht auswertbar	nicht auswertbar	U-Station n. NSP
2004000652866	KTZMO Schloß 5 ON-Umbau	Netzoptimierung und -verstärkung	NSP Freileitung, NSP Kabel	kein Zubau(reiner Ersatz)	12/2023	01/2024	36.899 €	im Bau	nicht auswertbar	nicht auswertbar	NSP Kabel
2004000652888	WERNA VKB MSP Ziegelei	Netzoptimierung und -verstärkung	U-Station n. NSP, MSP Kabel	kein Zubau(reiner Ersatz)	04/2024	12/2025	487.099 €	konkrete Planung	nicht auswertbar	nicht auswertbar	MSP Kabel
2004000652982	Kohlstetten Münsinger Str. 30Neu-anschluß		NSP Kabel	Zubau Erzeugung und Verbrauch	01/2024	04/2024		Abgeschlossen	nicht auswertbar	nicht auswertbar	
2004000653069	WSNTL Albert-Einstein-Str. 6_EEG_HA		NSP Kabel	Zubau Erzeugung und Verbrauch	11/2023	01/2024		im Bau	nicht auswertbar	nicht auswertbar	
2004000653298	GLATT Zum Hochgericht 12		NSP Freileitung	Zubau Erzeugung und Verbrauch	01/2024	02/2024		im Bau	nicht auswertbar	nicht auswertbar	
2004000653318	MLTDG Schulstr. 25 - HA abklemmen		NSP Kabel	Zubau Erzeugung und Verbrauch	11/2023	05/2024		im Bau	nicht auswertbar	nicht auswertbar	
2004000653353	EMPGF ERN MSP Reichenhalde - Felsenäcker	Ersatz(-neubau) ohne Erhöhung der ÜF	MSP Kabel	kein Zubau(reiner Ersatz)	01/2024	02/2024	87.147 €	Abgeschlossen	nicht auswertbar	nicht auswertbar	MSP Kabel
2004000653744	HEUDM Am Talbach 1		NSP Kabel	Zubau Erzeugung und Verbrauch	03/2024	09/2024		im Bau	nicht auswertbar	nicht auswertbar	
2004000653933	AMTLL UST Büchel Trafo tausch	Ersatz(-neubau) ohne Erhöhung der ÜF	U-Station n. NSP	kein Zubau(reiner Ersatz)	03/2024	04/2024	31.793 €	Abgeschlossen	nicht auswertbar	nicht auswertbar	U-Station n. NSP
2004000654099	PUELF Hof Hoffeld LTG 909 Mast 35 +34		MSP Freileitung	kein Zubau(reiner Ersatz)	02/2024	02/2024	8.846 €	Abgeschlossen	nicht auswertbar	nicht auswertbar	
2004000654239	HFNAE ONS Liebenzeller Str. ver-setzen	Netzoptimierung und -verstärkung	U-Station n. NSP, MSP Kabel, NSP Kabel	Zubau Erzeugung und Verbrauch	01/2024	04/2024	31.939 €	im Bau	nicht auswertbar	nicht auswertbar	MSP Kabel
2004000654339	DEERM, SOA, MSP Daimlerstraße 29	Ersatz(-neubau) ohne Erhöhung der ÜF	MSP Kabel	Zubau Erzeugung und Verbrauch	03/2024	07/2024	76.972 €	im Bau	nicht auswertbar	nicht auswertbar	MSP Kabel
2004000654378	ESSLI, SOA, NSP Hedelfinger Str. 32	Neubau	NSP Kabel, MSP Kabel	Zubau Erzeugung und Verbrauch	04/2024	06/2024	129.246 €	im Bau	nicht auswertbar	nicht auswertbar	NSP Kabel
2004000654421	HLZGL Lichtensteinstr. 2 - 24	Neubau	NSP Kabel	Zubau Erzeugung und Verbrauch	02/2024	06/2024	5.411 €	konkrete Planung	nicht auswertbar	nicht auswertbar	NSP Kabel

lfd. Nr.	Maßnahme	Projektkategorie	Betriebsmittel	netztechnische Begründung für den Netzausbau	voraussichtlicher Zeitpunkt des Baubeginns [MM/JJJJ]	voraussichtlicher Zeitpunkt der Inbetriebnahme [MM/JJJJ]	Kosten (geschätzt) in Euro	Projektstatus	Stand Genehmigungsverfahren	Geprüfte Alternativen zum Netzausbau	Vorrangig betroffene Netz- oder Umspannebene
2004000654744	KOENG ERN MSP Mühlstraße	Ersatz(-neubau) ohne Erhöhung der ÜF	U-Station n. NSP, NSP Kabel, MSP Kabel	Zubau Erzeugung und Verbrauch	12/2023	02/2024	161.692 €	im Bau	nicht auswertbar	nicht auswertbar	U-Station n. NSP
2004000654864	Aulendorf Hillstr. 11		NSP Kabel	Zubau Erzeugung und Verbrauch	12/2023	03/2024		Abgeschlossen	nicht auswertbar	nicht auswertbar	
2004000654924	WSNTL SW Bellenplatz 3. Leitung	Ersatz(-neubau) mit Erhöhung der ÜF	U-Station n. NSP, MSP Kabel	Zubau Erzeugung und Verbrauch	02/2024	06/2024	470.716 €	konkrete Planung	nicht auswertbar	nicht auswertbar	MSP Kabel
2004000655177	Riedhausen Bergstraße 14/1		NSP Kabel	Zubau Erzeugung und Verbrauch	12/2023	03/2024		Abgeschlossen	nicht auswertbar	nicht auswertbar	
2004000655180	Beimerstetten Lerchenweg 8 Kabel-anschluss		NSP Kabel	Zubau Erzeugung und Verbrauch	11/2023	05/2024		im Bau	nicht auswertbar	nicht auswertbar	
2004000655371	MARKG,VKB,NSP,Unterr. Str. 47 - 51	Netzoptimierung und -verstärkung	NSP Kabel	kein Zubau(reiner Ersatz)	02/2024	04/2024	5.401 €	konkrete Planung	nicht auswertbar	nicht auswertbar	NSP Kabel
2004000655484	MAM00 mvl Strom GU LK CW3	Ersatz(-neubau) mit Erhöhung der ÜF	NSP Kabel, MSP Kabel	Zubau Erzeugung und Verbrauch	01/2024	12/2025	1.457.749 €	vorgesehene Maßnahme	nicht auswertbar	nicht auswertbar	NSP Kabel
2004000655509	HDRSH An der Ostrach 2 HA		NSP Kabel	Zubau Erzeugung und Verbrauch	11/2023	04/2024		Abgeschlossen	nicht auswertbar	nicht auswertbar	
2004000655520	ADORF, NEU, NSP Obere Liesäcker	Ersatz(-neubau) ohne Erhöhung der ÜF	NSP Kabel	kein Zubau(reiner Ersatz)	01/2024	05/2024	14.363 €	im Bau	nicht auswertbar	nicht auswertbar	NSP Kabel
2004000655536	GERLG Ditzinger Str. 22 1kV Umlegung		NSP Kabel	kein Zubau(reiner Ersatz)	12/2023	02/2024		im Bau	nicht auswertbar	nicht auswertbar	
2004000655610	UNLIN Bahnhofstr.	Ersatz(-neubau) mit Erhöhung der ÜF	U-Station n. NSP	Zubau Erzeugung und Verbrauch	07/2024	11/2024	26.024 €	im Bau	nicht auswertbar	nicht auswertbar	U-Station n. NSP
2004000656022	REIAU Am Wollmatinger Ried 19		NSP Kabel	Zubau Erzeugung und Verbrauch	11/2023	04/2024		Abgeschlossen	nicht auswertbar	nicht auswertbar	
2004000656103	NEUHF SOA MSP Scharnhäuser Str. 5	Neubau	MSP Kabel	Zubau Erzeugung und Verbrauch	07/2024	10/2024	71.016 €	im Bau	nicht auswertbar	nicht auswertbar	MSP Kabel
2004000656149	FRONS An der Hilb 14		NSP Kabel	Zubau Erzeugung und Verbrauch	11/2023	01/2024		im Bau	nicht auswertbar	nicht auswertbar	
2004000656436	ERBAC Egginger Str._Brühlstr. EEG	Ersatz(-neubau) mit Erhöhung der ÜF	NSP Kabel	Zubau Erzeugung und Verbrauch	02/2024	06/2024	24.187 €	im Bau	nicht auswertbar	nicht auswertbar	NSP Kabel
2004000656621	MELBH Kleingartacher Str.1 Mast-anschluss		NSP Kabel	Zubau Erzeugung und Verbrauch	12/2023	02/2024		Abgeschlossen	nicht auswertbar	nicht auswertbar	
2004000656662	JUNGI UST Brunnenstr. Ersatzneubau	Ersatz(-neubau) mit Erhöhung der ÜF	U-Station n. NSP, MSP Kabel, NSP Kabel	Zubau Erzeugung und Verbrauch	07/2024	10/2024	118.088 €	konkrete Planung	nicht auswertbar	nicht auswertbar	U-Station n. NSP
2004000656790	SNHIL Fürstenbergstr. 3	Ersatz(-neubau) mit Erhöhung der ÜF	MSP Kabel, NSP Kabel	Zubau Erzeugung und Verbrauch	05/2024	08/2024	47.940 €	im Bau	nicht auswertbar	nicht auswertbar	MSP Kabel
2004000656818	SWTZG KUST EWE GO Scheffelstr. 48	Neubau	MSP Kabel	Zubau Erzeugung und Verbrauch	05/2025	12/2025	14.353 €	vorgesehene Maßnahme	nicht auswertbar	nicht auswertbar	MSP Kabel

lfd. Nr.	Maßnahme	Projektkategorie	Betriebsmittel	netztechnische Begründung für den Netzausbau	voraussichtlicher Zeitpunkt des Baubeginns [MM/JJJJ]	voraussichtlicher Zeitpunkt der Inbetriebnahme [MM/JJJJ]	Kosten (geschätzt) in Euro	Projektstatus	Stand Genehmigungsverfahren	Geprüfte Alternativen zum Netzausbau	Vorrangig betroffene Netz- oder Umspannebene
2004000656867	SPOES Kirchstr. 21	Neubau	NSP Kabel	Zubau Erzeugung und Verbrauch	06/2024	08/2024	40.639 €	konkrete Planung	nicht auswertbar	nicht auswertbar	NSP Kabel
2004000656872	BERNH DEM MSP Felix-Wankel-Str. 12	Netzoptimierung und -verstärkung	NSP Kabel	kein Zubau(reiner Ersatz)	02/2024	06/2024	5.172 €	konkrete Planung	nicht auswertbar	nicht auswertbar	NSP Kabel
2004000656948	GUTTB Mörtelsteiner Str. Funkturm	Neubau	NSP Kabel	Zubau Erzeugung und Verbrauch	04/2024	12/2024	149.956 €	konkrete Planung	nicht auswertbar	nicht auswertbar	NSP Kabel
2004000657099	BURBA Gartenstr. 22A	Netzoptimierung und -verstärkung	NSP Freileitung	Zubau Erzeugung und Verbrauch	12/2023	01/2024		im Bau	nicht auswertbar	nicht auswertbar	
2004000657124	SELWL Sentenharter Str. 18 - 22		NSP Freileitung, NSP Kabel	Zubau Erzeugung und Verbrauch	12/2023	03/2024		Abgeschlossen	nicht auswertbar	nicht auswertbar	
2004000657405	MUETR 20 kV Verkab. Standort-Münster EEG	Ersatz(-neubau) mit Erhöhung der ÜF	MSP Kabel, MSP Freileitung	Zubau Erzeugung und Verbrauch	11/2024	07/2025	684.559 €	konkrete Planung	nicht auswertbar	nicht auswertbar	MSP Kabel
2004000657406	MEERS Uferpromenade Seewärme	Neubau	MSP Kabel	Zubau Erzeugung und Verbrauch	06/2024	11/2024		konkrete Planung	nicht auswertbar	nicht auswertbar	
2004000657652	20 KV Mastwechsel 776327-0006	Netzoptimierung und -verstärkung	MSP Freileitung	kein Zubau(reiner Ersatz)	12/2023	03/2024		im Bau	nicht auswertbar	nicht auswertbar	
2004000658110	OFTED DettingerStr.7598 NSP-NA MobFuMast		NSP Kabel	Zubau Erzeugung und Verbrauch	08/2024	10/2024	108.849 €	konkrete Planung	nicht auswertbar	nicht auswertbar	NSP Kabel
2004000658171	Aulendorf Schussenrieder Str. 9	Netzoptimierung und -verstärkung	NSP Kabel	Zubau Erzeugung und Verbrauch	12/2023	04/2024		im Bau	nicht auswertbar	nicht auswertbar	
2004000658399	HIRLG Wilhelmstr.107 NSP-NA 30kW		NSP Kabel	Zubau Erzeugung und Verbrauch	02/2024	11/2024	34.738 €	im Bau	nicht auswertbar	nicht auswertbar	NSP Kabel
2004000658458	SWAIG Siemensstr. 17, MSP, KUST Gessmann	Neubau	MSP Kabel	Zubau Erzeugung und Verbrauch	02/2024	04/2024	13.694 €	im Bau	nicht auswertbar	nicht auswertbar	MSP Kabel
2004000658525	Undingen Daimlerstr. 4/1 NA HAS	Netzoptimierung und -verstärkung	NSP Kabel	Zubau Erzeugung und Verbrauch	01/2024	04/2024		im Bau	nicht auswertbar	nicht auswertbar	
2004000658538	KSTRD UST Braike Trafotausch		U-Station n. NSP	Zubau Erzeugung und Verbrauch	01/2024	04/2024	59.685 €	Abgeschlossen	nicht auswertbar	nicht auswertbar	U-Station n. NSP
2004000658663	Hellmayr_Blaubeuren_Sonderbucher Steige	Netzoptimierung und -verstärkung	MSP Freileitung	kein Zubau(reiner Ersatz)	12/2023	03/2024		Abgeschlossen	nicht auswertbar	nicht auswertbar	
2004000658719	EMMNN Große-Äcker-Str. neue UST		MSP Kabel	kein Zubau(reiner Ersatz)	12/2023	02/2024	82.353 €	konkrete Planung	nicht auswertbar	nicht auswertbar	MSP Kabel
2004000658725	MCKML BG Im Haag, 1.Bauabschnitt	Neubau	U-Station n. NSP, MSP Kabel, NSP Kabel	Zubau Erzeugung und Verbrauch	03/2024	10/2024	165.139 €	im Bau	nicht auswertbar	nicht auswertbar	U-Station n. NSP
2004000659131	ERLBH Weinsberger Str. 9999 RÜB	Neubau	NSP Kabel	Zubau Erzeugung und Verbrauch	01/2024	07/2024	2.646 €	im Bau	nicht auswertbar	nicht auswertbar	NSP Kabel
2004000659860	BB LK-ENZ 1c OT Hohenklingen	Ersatz(-neubau) mit Erhöhung der ÜF	NSP Freileitung, NSP Kabel, MSP Kabel	Zubau Erzeugung und Verbrauch	05/2024	12/2026	1.163.566 €	im Bau	nicht auswertbar	nicht auswertbar	NSP Kabel

lfd. Nr.	Maßnahme	Projektkategorie	Betriebsmittel	netztechnische Begründung für den Netzausbau	voraussichtlicher Zeitpunkt des Baubeginns [MM/JJJJ]	voraussichtlicher Zeitpunkt der Inbetriebnahme [MM/JJJJ]	Kosten (geschätzt) in Euro	Projektstatus	Stand Genehmigungsverfahren	Geprüfte Alternativen zum Netzausbau	Vorrangig betroffene Netz- oder Umspannebene
2004000659980	WINHO Heßlingsh.SER.KVS	Netzoptimierung und -verstärkung	NSP Kabel	kein Zubau(reiner Ersatz)	01/2024	12/2024	2.512 €	im Bau	nicht auswertbar	nicht auswertbar	NSP Kabel
2004000660004	WEILD Kelttenring 55 - 57 NA		NSP Kabel	Zubau Erzeugung und Verbrauch	07/2024	11/2024		im Bau	nicht auswertbar	nicht auswertbar	
2004000660133	Ostrach Im Grund 9		NSP Kabel	Zubau Erzeugung und Verbrauch	04/2024	04/2024		Abgeschlossen	nicht auswertbar	nicht auswertbar	
2004000660262	OWING Breitband GfP	Ersatz(-neubau) ohne Erhöhung der ÜF	MSP Kabel, NSP Kabel	Zubau Erzeugung und Verbrauch	04/2024	04/2025	1.682.738 €	im Bau	nicht auswertbar	nicht auswertbar	NSP Kabel
2004000660287	KIRHT Gaußstr. 2		NSP Kabel	Zubau Erzeugung und Verbrauch	12/2023	04/2024		im Bau	nicht auswertbar	nicht auswertbar	
2004000660373	NEKTF, NEU, NSP Im Kalten Brunnen 12	Ersatz(-neubau) mit Erhöhung der ÜF	NSP Kabel	Zubau Erzeugung und Verbrauch	03/2024	07/2024	78.697 €	im Bau	nicht auswertbar	nicht auswertbar	NSP Kabel
2004000660380	SHEER Hopfenweg Erschließung von zwei FL	Neubau	NSP Kabel	Zubau Erzeugung und Verbrauch	02/2024	03/2024	20.766 €	Abgeschlossen	nicht auswertbar	nicht auswertbar	NSP Kabel
2004000660476	ROTfD MVL Strom LK GU 3 - BAI	Netzoptimierung und -verstärkung	NSP Kabel	kein Zubau(reiner Ersatz)	06/2024	12/2025	275.717 €	im Bau	nicht auswertbar	nicht auswertbar	NSP Kabel
2004000660559	SALAC Kaißerstr. 11, KVS 118 defekt		NSP Kabel	kein Zubau(reiner Ersatz)	12/2023	01/2024		im Bau	nicht auswertbar	nicht auswertbar	
2004000660714	OBNDf EEG ON-Verk. neue UST	Ersatz(-neubau) mit Erhöhung der ÜF	U-Station n. NSP, MSP Kabel, NSP Kabel, MSP Freileitung	Zubau Erzeugung und Verbrauch	06/2024	06/2025	7.552 €	konkrete Planung	nicht auswertbar	nicht auswertbar	MSP Kabel
2004000660718	REIFI ERN MSP Filsstr. 36	Ersatz(-neubau) ohne Erhöhung der ÜF	MSP Kabel, MSP Freileitung	Zubau Erzeugung und Verbrauch	01/2024	12/2025		konkrete Planung	nicht auswertbar	nicht auswertbar	
2004000660786	MHRNG UST Dreilindenhof El. Ern.	Ersatz(-neubau) ohne Erhöhung der ÜF	U-Station n. NSP	Zubau Erzeugung und Verbrauch	01/2024	03/2024	27.170 €	im Bau	nicht auswertbar	nicht auswertbar	U-Station n. NSP
2004000660949	WSBRG Hasenmühle 9999 RÜB	Neubau	NSP Kabel	Zubau Erzeugung und Verbrauch	01/2024	04/2024	2.584 €	im Bau	nicht auswertbar	nicht auswertbar	NSP Kabel
2004000661015	GRUHN Bachstr. 2		NSP Freileitung	kein Zubau(reiner Ersatz)	01/2024	06/2025		im Bau	nicht auswertbar	nicht auswertbar	
2004000661180	HAITB Hohenrainstr. 43		NSP Kabel	Zubau Erzeugung und Verbrauch	12/2023	03/2024		im Bau	nicht auswertbar	nicht auswertbar	
2004000661406	PINAC Im Rivoir	Neubau	NSP Kabel	Zubau Erzeugung und Verbrauch	05/2024	09/2024	48.149 €	im Bau	nicht auswertbar	nicht auswertbar	NSP Kabel
2004000661407	MUEHN Wolfsbergstr. 1		NSP Kabel	Zubau Erzeugung und Verbrauch	12/2023	08/2024		im Bau	nicht auswertbar	nicht auswertbar	
2004000661533	AACHA Wielandstr. 17 Neubau Kabel		NSP Kabel	Zubau Erzeugung und Verbrauch	12/2023	04/2024		im Bau	nicht auswertbar	nicht auswertbar	
2004000661574	WNGEN Siemensstr. 4 Lastzuwachs Aldi	Ersatz(-neubau) mit Erhöhung der ÜF	U-Station n. NSP, MSP Kabel, NSP Kabel	Zubau Erzeugung und Verbrauch	04/2024	06/2024	91.658 €	im Bau	nicht auswertbar	nicht auswertbar	U-Station n. NSP

lfd. Nr.	Maßnahme	Projektkategorie	Betriebsmittel	netztechnische Begründung für den Netzausbau	voraussichtlicher Zeitpunkt des Baubeginns [MM/JJJJ]	voraussichtlicher Zeitpunkt der Inbetriebnahme [MM/JJJJ]	Kosten (geschätzt) in Euro	Projektstatus	Stand Genehmigungsverfahren	Geprüfte Alternativen zum Netzausbau	Vorrangig betroffene Netz- oder Umspannebene
2004000661844	DETTT, Weinbergstr. 29	Netzoptimierung und -verstärkung	NSP Kabel	Zubau Erzeugung und Verbrauch	04/2024	04/2024		im Bau	nicht auswertbar	nicht auswertbar	
2004000661910	DETTT,VKB,NSP Schillerstr. Brunnenstr.		U-Station n. NSP, NSP Kabel, MSP Kabel	Zubau Erzeugung und Verbrauch	08/2024	10/2024	441.245 €	im Bau	nicht auswertbar	nicht auswertbar	NSP Kabel
2004000661950	ENZKL Kirchweg 39, Ladesäule		NSP Kabel	Zubau Erzeugung und Verbrauch	12/2023	03/2024		Abgeschlossen	nicht auswertbar	nicht auswertbar	
2004000661981	SWTZG Schloßstr. 2a NA 200 kW	Neubau	NSP Kabel	Zubau Erzeugung und Verbrauch	03/2024	10/2024	11.019 €	im Bau	nicht auswertbar	nicht auswertbar	NSP Kabel
2004000662068	WEIDE EEG Im Dorf 8	Netzoptimierung und -verstärkung	NSP Freileitung	kein Zubau(reiner Ersatz)	01/2024	08/2024	385 €	im Bau	nicht auswertbar	nicht auswertbar	NSP Freileitung
2004000662080	BELBG PVA Belsenberg MSP-Anschluss EEG	Ersatz(-neubau) mit Erhöhung der ÜF	U-Station n. NSP, MSP Kabel	Zubau Erzeugung und Verbrauch	06/2025	12/2025		konkrete Planung	nicht auswertbar	nicht auswertbar	
2004000662239	KARSE Schweinberg 4	Neubau	U-Station n. NSP, NSP Freileitung, NSP Kabel, MSP Kabel, MSP Freileitung	Zubau Erzeugung und Verbrauch	08/2024	02/2025	4.242 €	im Bau	nicht auswertbar	nicht auswertbar	NSP Kabel
2004000663058	Ottmannshofen Spitalriedstr. 4 Umlegung	Netzoptimierung und -verstärkung	NSP Kabel	Zubau Erzeugung und Verbrauch	04/2024	10/2024	79.770 €	im Bau	nicht auswertbar	nicht auswertbar	NSP Kabel
2004000663717	KIRHT Franz-Schubert-Weg 16	Ersatz(-neubau) mit Erhöhung der ÜF	NSP Kabel	Zubau Erzeugung und Verbrauch	12/2023	04/2024		im Bau	nicht auswertbar	nicht auswertbar	
2004000664444	VILSI Lindenwasenstr. Anschluss Pumpwerk		NSP Freileitung, MSP Kabel, NSP Kabel	Zubau Erzeugung und Verbrauch	03/2024	08/2024	54.769 €	im Bau	nicht auswertbar	nicht auswertbar	NSP Kabel
2004000667032	BIRKN, Potsdamer Weg 9/1		NSP Kabel	Zubau Erzeugung und Verbrauch	12/2023	01/2024		im Bau	nicht auswertbar	nicht auswertbar	
2004000667143	PLNKS, Bertha-Benz-Str. 42		NSP Kabel	Zubau Erzeugung und Verbrauch	12/2023	01/2024		im Bau	nicht auswertbar	nicht auswertbar	
2004000667188	OBFLA, Alemannenstr. 6		NSP Kabel	Zubau Erzeugung und Verbrauch	12/2023	01/2024		im Bau	nicht auswertbar	nicht auswertbar	
2004000667223	WNGEN Amselweg 6		NSP Kabel	Zubau Erzeugung und Verbrauch	12/2023	04/2024		Abgeschlossen	nicht auswertbar	nicht auswertbar	
2004000667267	WIESL, Am Waldangelbach 67		NSP Kabel	Zubau Erzeugung und Verbrauch	12/2023	01/2024		im Bau	nicht auswertbar	nicht auswertbar	
2004000667338	Bad Wurzach Karl-Wilhelm-Heck-Str. 6		NSP Kabel	Zubau Erzeugung und Verbrauch	06/2024	06/2024		im Bau	nicht auswertbar	nicht auswertbar	
2004000667529	NEBRG, Einkornweg 3		NSP Kabel	Zubau Erzeugung und Verbrauch	12/2023	01/2024		im Bau	nicht auswertbar	nicht auswertbar	
2004000667567	ODENH Hagenstr. 3		NSP Kabel	Zubau Erzeugung und Verbrauch	12/2023	03/2024		Abgeschlossen	nicht auswertbar	nicht auswertbar	
2004000667583	NAGOL Dekan-Stockmayer-Str. SOA [Strohäc	Neubau	NSP Kabel	Zubau Erzeugung und Verbrauch	02/2024	04/2024	3.254 €	konkrete Planung	nicht auswertbar	nicht auswertbar	NSP Kabel

lfd. Nr.	Maßnahme	Projektkategorie	Betriebsmittel	netztechnische Begründung für den Netzausbau	voraussichtlicher Zeitpunkt des Baubeginns [MM/JJJJ]	voraussichtlicher Zeitpunkt der Inbetriebnahme [MM/JJJJ]	Kosten (geschätzt) in Euro	Projektstatus	Stand Genehmigungsverfahren	Geprüfte Alternativen zum Netzausbau	Vorrangig betroffene Netz- oder Umspannebene
2004000669080	NUFRG Kuppinger Str. 9/2 Neu Strom HAS		NSP Kabel	Zubau Erzeugung und Verbrauch	12/2023	03/2024		im Bau	nicht auswertbar	nicht auswertbar	
2004000669805	LGELG, Askanierweg 5		NSP Kabel	Zubau Erzeugung und Verbrauch	12/2023	01/2024		im Bau	nicht auswertbar	nicht auswertbar	
2004000669828	MSBRG, Bad Buchauer Str. 12		NSP Kabel	Zubau Erzeugung und Verbrauch	12/2023	01/2024		im Bau	nicht auswertbar	nicht auswertbar	
2004000669835	ESSLI ERN MSP Bachquerung_PWK	Ersatz(-neubau) ohne Erhöhung der ÜF	MSP Kabel	kein Zubau(reiner Ersatz)	08/2024	11/2024		konkrete Planung	nicht auswertbar	nicht auswertbar	
2004000669848	HARHG Rosenweg_NS-Verkabelung wg NAV	Netzoptimierung und -verstärkung	NSP Kabel	kein Zubau(reiner Ersatz)	05/2024	06/2024	8.110 €	im Bau	nicht auswertbar	nicht auswertbar	NSP Kabel
2004000669868	Ellwangen Biberacher Str. 8 /F		NSP Freileitung	Zubau Erzeugung und Verbrauch	12/2023	03/2024		Abgeschlossen	nicht auswertbar	nicht auswertbar	
2004000669876	OSBRK, Carl-Orff-Str. 26		NSP Kabel	Zubau Erzeugung und Verbrauch	12/2023	01/2024		im Bau	nicht auswertbar	nicht auswertbar	
2004000669910	HOHDO, Jahnstr. 8		NSP Kabel	Zubau Erzeugung und Verbrauch	12/2023	01/2024		im Bau	nicht auswertbar	nicht auswertbar	
2004000669915	FLSWG, Schulweg 4		NSP Kabel	Zubau Erzeugung und Verbrauch	12/2023	01/2024		im Bau	nicht auswertbar	nicht auswertbar	
2004000670314	BISCH, Rehweg 46		NSP Kabel	Zubau Erzeugung und Verbrauch	12/2023	01/2024		im Bau	nicht auswertbar	nicht auswertbar	
2004000670396	CHRRN, Lärchenweg 17		NSP Kabel	Zubau Erzeugung und Verbrauch	12/2023	01/2024		im Bau	nicht auswertbar	nicht auswertbar	
2004000670501	ANEUD, Leutersbergstr. 41		NSP Kabel	Zubau Erzeugung und Verbrauch	12/2023	01/2024		im Bau	nicht auswertbar	nicht auswertbar	
2004000670515	ROSFE Albstr. 5 POP-Gebäude		NSP Kabel	Zubau Erzeugung und Verbrauch	01/2024	08/2024		im Bau	nicht auswertbar	nicht auswertbar	
2004000670536	ISING Geranienstr. 6 POP-Gebäude		NSP Kabel	Zubau Erzeugung und Verbrauch	01/2024	08/2024		im Bau	nicht auswertbar	nicht auswertbar	
2004000670597	BLUWL, Schwarzenbronn 19		NSP Kabel	Zubau Erzeugung und Verbrauch	12/2023	01/2024		im Bau	nicht auswertbar	nicht auswertbar	
2004000670603	SIESS Brunnenstr. 1 - 3 FRLTG Anschluss		NSP Kabel	Zubau Erzeugung und Verbrauch	01/2024	05/2024		Abgeschlossen	nicht auswertbar	nicht auswertbar	
2004000670786	KZNGN, Allmend 49		NSP Kabel	Zubau Erzeugung und Verbrauch	12/2023	01/2024		im Bau	nicht auswertbar	nicht auswertbar	
2004000670822	EHNIN Nordwestliche Randstr. Str. bel. #		NSP Kabel	Zubau Erzeugung und Verbrauch	12/2023	02/2024		im Bau	nicht auswertbar	nicht auswertbar	
2004000671239	GOETS Göttelfinger Str. MSP Freileitung	Rückbau / Altlastentsorgung	NSP Freileitung, MSP Freileitung	kein Zubau(reiner Ersatz)	01/2024	04/2024	25.261 €	konkrete Planung	nicht auswertbar	nicht auswertbar	MSP Freileitung

lfd. Nr.	Maßnahme	Projektkategorie	Betriebsmittel	netztechnische Begründung für den Netzausbau	voraussichtlicher Zeitpunkt des Baubeginns [MM/JJJJ]	voraussichtlicher Zeitpunkt der Inbetriebnahme [MM/JJJJ]	Kosten (geschätzt) in Euro	Projektstatus	Stand Genehmigungsverfahren	Geprüfte Alternativen zum Netzausbau	Vorrangig betroffene Netz- oder Umspannebene
2004000671526	WEILS Waldenbucher Str.18/16+Gans.7		NSP Kabel	Zubau Erzeugung und Verbrauch	01/2024	04/2024		im Bau	nicht auswertbar	nicht auswertbar	
2004000671529	ESSLI, ERN, UST Landenbergerstr_ Friedhof	Rückbau / Altlastentsorgung	U-Station n. NSP, NSP Freileitung, MSP Kabel, NSP Kabel	Zubau Erzeugung und Verbrauch	05/2024	10/2024		konkrete Planung	nicht auswertbar	nicht auswertbar	
2004000671543	HAMHE, Buchenweg 18		NSP Kabel	Zubau Erzeugung und Verbrauch	12/2023	01/2024		im Bau	nicht auswertbar	nicht auswertbar	
2004000671601	LIMBH Scheringer Str. Apotheke, Praxis	Neubau	NSP Kabel	Zubau Erzeugung und Verbrauch	03/2024	06/2024	38.582 €	im Bau	nicht auswertbar	nicht auswertbar	NSP Kabel
2004000671602	JUSTI-E-UST-002 Espachweg (Trafo, EEG)	Ersatz(-neubau) mit Erhöhung der ÜF	U-Station n. NSP	Zubau Erzeugung und Verbrauch	06/2024	11/2024	41.304 €	im Bau	nicht auswertbar	nicht auswertbar	U-Station n. NSP
2004000671875	ORSCH, Waldstr. 12x		NSP Kabel	Zubau Erzeugung und Verbrauch	12/2023	01/2024		im Bau	nicht auswertbar	nicht auswertbar	
2004000671994	NEUBU Schillerstr. 1 #NB		NSP Kabel	Zubau Erzeugung und Verbrauch	12/2023	01/2024		im Bau	nicht auswertbar	nicht auswertbar	
2004000672191	BOENN Poststr. FaußK, Telekom	Ersatz(-neubau) mit Erhöhung der ÜF	MSP Kabel, NSP Kabel	Zubau Erzeugung und Verbrauch	07/2024	11/2024	727.218 €	konkrete Planung	nicht auswertbar	nicht auswertbar	NSP Kabel
2004000672211	AUAMR, Im Hahnheck 3		NSP Kabel	Zubau Erzeugung und Verbrauch	12/2023	01/2024		im Bau	nicht auswertbar	nicht auswertbar	
2004000672261	KSTRD, Lange Gasse 3		NSP Kabel	Zubau Erzeugung und Verbrauch	12/2023	01/2024		im Bau	nicht auswertbar	nicht auswertbar	
2004000672278	FRIDN Zeppelinstr. UST+Pumpwerk Anschl.	Ersatz(-neubau) mit Erhöhung der ÜF	U-Station n. NSP, MSP Kabel, NSP Kabel	Zubau Erzeugung und Verbrauch	09/2024	11/2024	135.352 €	konkrete Planung	nicht auswertbar	nicht auswertbar	U-Station n. NSP
2004000672298	MALSC Alte Gaggenauer Str. 2 GEB2		NSP Kabel	Zubau Erzeugung und Verbrauch	02/2024	03/2024	3.888 €	Abgeschlossen	nicht auswertbar	nicht auswertbar	
2004000672431	HSNIK, Bruckstr. 29		NSP Kabel	Zubau Erzeugung und Verbrauch	12/2023	01/2024		im Bau	nicht auswertbar	nicht auswertbar	
2004000672511	INNRR, Beim Kirchhof 6		NSP Kabel	Zubau Erzeugung und Verbrauch	12/2023	01/2024		im Bau	nicht auswertbar	nicht auswertbar	
2004000672684	UNTRT, Max-Eyth-Str. 3		NSP Kabel	Zubau Erzeugung und Verbrauch	12/2023	01/2024		im Bau	nicht auswertbar	nicht auswertbar	
2004000672727	AACHB Mühlhauser Str. 1		NSP Kabel	Zubau Erzeugung und Verbrauch	03/2024	09/2024		Abgeschlossen	nicht auswertbar	nicht auswertbar	
2004000672782	Allmannsweiler, Roßberg 0,4kV Sendemast	Neubau	NSP Kabel	Zubau Erzeugung und Verbrauch	08/2024	11/2024	141.537 €	konkrete Planung	nicht auswertbar	nicht auswertbar	NSP Kabel
2004000674649	MALMS, Maikäferweg 7		NSP Kabel	Zubau Erzeugung und Verbrauch	12/2023	01/2024		im Bau	nicht auswertbar	nicht auswertbar	
2004000674666	SPAIC Robert-Koch-Str. 31 20kV Anschl.	Neubau	MSP Kabel	Zubau Erzeugung und Verbrauch	09/2024	04/2025	82.961 €	konkrete Planung	nicht auswertbar	nicht auswertbar	MSP Kabel

lfd. Nr.	Maßnahme	Projektkategorie	Betriebsmittel	netztechnische Begründung für den Netzausbau	voraussichtlicher Zeitpunkt des Baubeginns [MM/JJJJ]	voraussichtlicher Zeitpunkt der Inbetriebnahme [MM/JJJJ]	Kosten (geschätzt) in Euro	Projektstatus	Stand Genehmigungs-verfahren	Geprüfte Alternativen zum Netzausbau	Vorrangig betroffene Netz- oder Umspannebene
2004000678157	BERMA Kellhofstr. 7 ON-Verstärk. EEG	Ersatz(-neubau) mit Erhöhung der ÜF	MSP Kabel, NSP Kabel	Zubau Erzeugung und Verbrauch	05/2024	09/2024	54.397 €	im Bau	nicht auswertbar	nicht auswertbar	NSP Kabel
2004000680223	OBSWN Wiesenstr. 17 Baustrom		NSP Freileitung	Zubau Erzeugung und Verbrauch	12/2023	01/2024		im Bau	nicht auswertbar	nicht auswertbar	
2004000680367	ECHTD SOA MSP Hofstetten DB Fildertunnel		MSP Kabel	Zubau Erzeugung und Verbrauch	06/2024	12/2025	26.909 €	konkrete Planung	nicht auswertbar	nicht auswertbar	MSP Kabel
2004000680370	ESSLI SOA MSP Mühlstr. 6_Hallenbad	Neubau	MSP Kabel	Zubau Erzeugung und Verbrauch	07/2024	10/2024	16.385 €	konkrete Planung	nicht auswertbar	nicht auswertbar	MSP Kabel
2004000680508	Öpfingen Schillerstr. 23		NSP Kabel	Zubau Erzeugung und Verbrauch	03/2024	04/2024		im Bau	nicht auswertbar	nicht auswertbar	
2004000680605	GOEGK Lorenz-Vogel-Weg 1993_FL HA-Funktu	Neubau	NSP Kabel	Zubau Erzeugung und Verbrauch	10/2024	11/2024	332.555 €	konkrete Planung	nicht auswertbar	nicht auswertbar	NSP Kabel
2004000682007	KIRHT, SOA, NSP Humboldtstr.	Neubau	NSP Kabel	Zubau Erzeugung und Verbrauch	05/2024	06/2024	70.536 €	im Bau	nicht auswertbar	nicht auswertbar	NSP Kabel
2004000682636	NABER, SOA, NSP Hohenneuffenstr. 28	Neubau	NSP Kabel	Zubau Erzeugung und Verbrauch	03/2024	05/2024	8.033 €	Abgeschlossen	nicht auswertbar	nicht auswertbar	NSP Kabel
2004000683783	MALMS, Schlüsselblumenweg 5		NSP Kabel	Zubau Erzeugung und Verbrauch	01/2024	01/2024		im Bau	nicht auswertbar	nicht auswertbar	
2004000684012	BIEDE Hintertal HA		NSP Freileitung	Zubau Erzeugung und Verbrauch	12/2023	06/2024		im Bau	nicht auswertbar	nicht auswertbar	
2004000684046	PRETL Elzmattenstr.18 HA+FRLTG umlegung		NSP Kabel	Zubau Erzeugung und Verbrauch	12/2023	05/2024		im Bau	nicht auswertbar	nicht auswertbar	
2004000684099	BLEIB Am Kregelbach ON-Verkabelung	Ersatz(-neubau) mit Erhöhung der ÜF	NSP Freileitung, NSP Kabel	Zubau Erzeugung und Verbrauch	06/2024	09/2024	174.422 €	im Bau	nicht auswertbar	nicht auswertbar	NSP Kabel
2004000684131	SINSH, Lange Str. 108/10		NSP Kabel	Zubau Erzeugung und Verbrauch	01/2024	01/2024		im Bau	nicht auswertbar	nicht auswertbar	
2004000684166	WIESL Gerbersruhstr. 26 NA_MS-Tausch	Ersatz(-neubau) ohne Erhöhung der ÜF	NSP Kabel, MSP Kabel	Zubau Erzeugung und Verbrauch	01/2025	03/2025	59.141 €	konkrete Planung	nicht auswertbar	nicht auswertbar	MSP Kabel
2004000684210	ROGHM, Holunderweg 1		NSP Kabel	Zubau Erzeugung und Verbrauch	01/2024	01/2024		im Bau	nicht auswertbar	nicht auswertbar	
2004000684211	HHBDM, Homberg 264/1		NSP Kabel	Zubau Erzeugung und Verbrauch	01/2024	01/2024		im Bau	nicht auswertbar	nicht auswertbar	
2004000684258	AICHA, Im Weckholder 35		NSP Kabel	Zubau Erzeugung und Verbrauch	01/2024	01/2024		im Bau	nicht auswertbar	nicht auswertbar	
2004000687130	KORNT, Johannes-Daur-Str. 1		NSP Kabel	Zubau Erzeugung und Verbrauch	01/2024	01/2024		im Bau	nicht auswertbar	nicht auswertbar	
2004000688580	HSNOU-E-UST-001 [E-Mob, Trafo]	Ersatz(-neubau) mit Erhöhung der ÜF	U-Station n. NSP	Zubau Erzeugung und Verbrauch	06/2024	11/2024	20.826 €	im Bau	nicht auswertbar	nicht auswertbar	U-Station n. NSP

lfd. Nr.	Maßnahme	Projektkategorie	Betriebsmittel	netztechnische Begründung für den Netzausbau	voraussichtlicher Zeitpunkt des Baubeginns [MM/JJJJ]	voraussichtlicher Zeitpunkt der Inbetriebnahme [MM/JJJJ]	Kosten (geschätzt) in Euro	Projektstatus	Stand Genehmigungsverfahren	Geprüfte Alternativen zum Netzausbau	Vorrangig betroffene Netz- oder Umspannebene
2004000689245	HLZEL, Stelzenäcker 6	Ersatz(-neubau) ohne Erhöhung der ÜF	NSP Kabel	Zubau Erzeugung und Verbrauch	01/2024	01/2024		im Bau	nicht auswertbar	nicht auswertbar	
2004000693446	MUSNG Lautertalstr. Verkabelung MS-Freil		NSP Kabel, MSP Kabel, MSP Freileitung	Zubau Erzeugung und Verbrauch	07/2024	11/2024	247.655 €	im Bau	nicht auswertbar	nicht auswertbar	MSP Freileitung
2004000693681	Kleingengstingen Ludwigstr. 6 NA		NSP Kabel	Zubau Erzeugung und Verbrauch	01/2024	03/2024		Abgeschlossen	nicht auswertbar	nicht auswertbar	
2004000695279	WDSDT Sägeweg	Ersatz(-neubau) ohne Erhöhung der ÜF	MSP Freileitung	kein Zubau(reiner Ersatz)	01/2024	01/2024		Abgeschlossen	nicht auswertbar	nicht auswertbar	
2004000695670	HEINI, Kurzländstr. 27		NSP Kabel	Zubau Erzeugung und Verbrauch	01/2024	01/2024		im Bau	nicht auswertbar	nicht auswertbar	
2004000695991	VHING ERN MSP Heiligkreuzstr., nördlich		MSP Kabel	Zubau Erzeugung und Verbrauch	01/2024	04/2024	61.621 €	im Bau	nicht auswertbar	nicht auswertbar	MSP Kabel
2004000696658	SLIER, Kehrenberg 30	Neubau	NSP Kabel	Zubau Erzeugung und Verbrauch	01/2024	01/2024		im Bau	nicht auswertbar	nicht auswertbar	
2004000696748	ROTLR, Birkenweg 12		NSP Kabel	Zubau Erzeugung und Verbrauch	01/2024	01/2024		im Bau	nicht auswertbar	nicht auswertbar	
2004000697680	UNTRT_Julius-Wizemann-Ring12_ Neuananschluß		NSP Kabel	Zubau Erzeugung und Verbrauch	07/2024	08/2024	21.799 €	im Bau	nicht auswertbar	nicht auswertbar	NSP Kabel
2004000697686	WACHE Frommenhauser Str.9 EEG- Netzausbau	Ersatz(-neubau) mit Erhöhung der ÜF	NSP Freileitung, NSP Kabel	Zubau Erzeugung und Verbrauch	05/2024	09/2024	85.374 €	im Bau	nicht auswertbar	nicht auswertbar	NSP Kabel
2004000697688	MLBRN, Bahnhofstr. 28		NSP Kabel	Zubau Erzeugung und Verbrauch	01/2024	01/2024		im Bau	nicht auswertbar	nicht auswertbar	
2004000699954	AHTET Im Unteren Ried 23		NSP Kabel	Zubau Erzeugung und Verbrauch	01/2024	04/2024		Abgeschlossen	nicht auswertbar	nicht auswertbar	
2004000700051	WABUG Am Bahnhof SWG Anschluss-änderung	Netzoptimierung und -verstärkung	MSP Kabel	Zubau Erzeugung und Verbrauch	10/2024	02/2025		konkrete Planung	nicht auswertbar	nicht auswertbar	
2004000700110	BERGB Ravensburger Str. HM 1099 - 111		NSP Freileitung	kein Zubau(reiner Ersatz)	12/2023	02/2024		Abgeschlossen	nicht auswertbar	nicht auswertbar	
2004000700312	WLFHN, Tannenring 6		NSP Kabel	Zubau Erzeugung und Verbrauch	01/2024	01/2024		im Bau	nicht auswertbar	nicht auswertbar	
2004000700369	Wielazhofen 26 F/K	Rückbau / Altlastentsorgung	NSP Kabel	Zubau Erzeugung und Verbrauch	05/2024	06/2024		Abgeschlossen	nicht auswertbar	nicht auswertbar	
2004000700561	WDSDT, DEM, MSP Fltg-Sägew-Steinhövel		MSP Freileitung	kein Zubau(reiner Ersatz)	02/2024	03/2024	25.245 €	konkrete Planung	nicht auswertbar	nicht auswertbar	MSP Freileitung
2004000701026	ALLMD Kundenstation Schuhmacher Metallte		MSP Kabel	Zubau Erzeugung und Verbrauch	08/2024	11/2024		konkrete Planung	nicht auswertbar	nicht auswertbar	
2004000701136	WSSBH, Buchsbaumweg 6		NSP Kabel	Zubau Erzeugung und Verbrauch	01/2024	01/2024		im Bau	nicht auswertbar	nicht auswertbar	

lfd. Nr.	Maßnahme	Projektkategorie	Betriebsmittel	netztechnische Begründung für den Netzausbau	voraussichtlicher Zeitpunkt des Baubeginns [MM/JJJJ]	voraussichtlicher Zeitpunkt der Inbetriebnahme [MM/JJJJ]	Kosten (geschätzt) in Euro	Projektstatus	Stand Genehmigungsverfahren	Geprüfte Alternativen zum Netzausbau	Vorrangig betroffene Netz- oder Umspannebene
2004000701219	DUERR, Lilienweg 10		NSP Kabel	Zubau Erzeugung und Verbrauch	01/2024	01/2024		im Bau	nicht auswertbar	nicht auswertbar	
2004000701223	WEIOS, Teichstr. 11		NSP Kabel	Zubau Erzeugung und Verbrauch	01/2024	01/2024		im Bau	nicht auswertbar	nicht auswertbar	
2004000701616	WPTHX, Untere Str. 34		NSP Kabel	Zubau Erzeugung und Verbrauch	01/2024	01/2024		im Bau	nicht auswertbar	nicht auswertbar	
2004000701626	EBEZL, Silcherweg 6		NSP Kabel	Zubau Erzeugung und Verbrauch	01/2024	01/2024		im Bau	nicht auswertbar	nicht auswertbar	
2004000702140	BILBH Liederhallenweg HMT 1859 28,27,26		MSP Freileitung	kein Zubau(reiner Ersatz)	12/2023	01/2024		Abgeschlossen	nicht auswertbar	nicht auswertbar	
2004000702335	SBBCB, Schmalbachstr. 9999		NSP Kabel	Zubau Erzeugung und Verbrauch	01/2024	01/2024		im Bau	nicht auswertbar	nicht auswertbar	
2004000702361	SBBCB, Schwabenstr. 9997		NSP Kabel	Zubau Erzeugung und Verbrauch	01/2024	01/2024		im Bau	nicht auswertbar	nicht auswertbar	
2004000702392	KLSBG Adelheidweg 5576X	Neubau	NSP Kabel	Zubau Erzeugung und Verbrauch	03/2024	10/2024	17.062 €	im Bau	nicht auswertbar	nicht auswertbar	NSP Kabel
2004000702522	LADBG, Alte Leimengrube 15		NSP Kabel	Zubau Erzeugung und Verbrauch	01/2024	01/2024		im Bau	nicht auswertbar	nicht auswertbar	
2004000703409	WABUG Lindenstr. POP GIGA	Neubau	NSP Kabel	Zubau Erzeugung und Verbrauch	04/2024	05/2024	42.998 €	im Bau	nicht auswertbar	nicht auswertbar	NSP Kabel
2004000703589	NEUHD, Kreuzstr. 20		NSP Kabel	Zubau Erzeugung und Verbrauch	01/2024	01/2024		im Bau	nicht auswertbar	nicht auswertbar	
2004000707027	GERBN, Gottlob-Egelhaaf-Ring 32		NSP Kabel	Zubau Erzeugung und Verbrauch	01/2024	01/2024		im Bau	nicht auswertbar	nicht auswertbar	
2004000708099	LEONB, Hirschauer Rauhes Stück/ K1008, M	Neubau	MSP Kabel	Zubau Erzeugung und Verbrauch	03/2024	09/2024	381.914 €	konkrete Planung	nicht auswertbar	nicht auswertbar	MSP Kabel
2004000708541	AICSC, Im Morgenrain 2/2		NSP Kabel	Zubau Erzeugung und Verbrauch	01/2024	03/2024		Abgeschlossen	nicht auswertbar	nicht auswertbar	
2004000708692	BUGRD, Hochstetter Höhe 23		NSP Kabel	Zubau Erzeugung und Verbrauch	01/2024	01/2024		im Bau	nicht auswertbar	nicht auswertbar	
2004000708927	SASBK Lehweg 6 EEG	Ersatz(-neubau) mit Erhöhung der ÜF	U-Station n. NSP, MSP Kabel, NSP Kabel	Zubau Erzeugung und Verbrauch	10/2024	12/2025	196.719 €	konkrete Planung	nicht auswertbar	nicht auswertbar	MSP Kabel
2004000708936	DECKN, Staufenstr. 2		NSP Kabel	Zubau Erzeugung und Verbrauch	01/2024	01/2024		im Bau	nicht auswertbar	nicht auswertbar	
2004000708942	GLATN NSP SOA Küferweg Wohn-container	Neubau	NSP Kabel	Zubau Erzeugung und Verbrauch	02/2024	11/2024	28.555 €	vorgesehene Maßnahme	nicht auswertbar	nicht auswertbar	NSP Kabel
2004000709116	ZAISE, Römerweg 3		NSP Kabel	Zubau Erzeugung und Verbrauch	01/2024	01/2024		im Bau	nicht auswertbar	nicht auswertbar	

lfd. Nr.	Maßnahme	Projektkategorie	Betriebsmittel	netztechnische Begründung für den Netzausbau	voraussichtlicher Zeitpunkt des Baubeginns [MM/JJJJ]	voraussichtlicher Zeitpunkt der Inbetriebnahme [MM/JJJJ]	Kosten (geschätzt) in Euro	Projektstatus	Stand Genehmigungs-verfahren	Geprüfte Alternativen zum Netzausbau	Vorrangig betroffene Netz- oder Umspannebene
2004000709267	LGBRK Im Kirchbrändel, Ersatz UST, TBNK	Ersatz(-neubau) ohne Erhöhung der ÜF	U-Station n. NSP, NSP Kabel, MSP Kabel	kein Zubau(reiner Ersatz)	04/2024	05/2024	106.514 €	im Bau	nicht auswertbar	nicht auswertbar	U-Station n. NSP
2004000709402	PAPPL, Boskopweg 5		NSP Kabel	Zubau Erzeugung und Verbrauch	01/2024	01/2024		im Bau	nicht auswertbar	nicht auswertbar	
2004000709568	SHLNG Hessentalweg 1817W HA	Neubau	NSP Kabel	Zubau Erzeugung und Verbrauch	05/2024	10/2024	10.482 €	im Bau	nicht auswertbar	nicht auswertbar	NSP Kabel
2004000709583	Ellwangen Bretterweg Mitverl. Sanierung	Ersatz(-neubau) ohne Erhöhung der ÜF	MSP Kabel, NSP Kabel	kein Zubau(reiner Ersatz)	06/2024	07/2024	18.262 €	im Bau	nicht auswertbar	nicht auswertbar	MSP Kabel
2004000709602	AACHA NSP NEU Hölderlinstr.	Ersatz(-neubau) mit Erhöhung der ÜF	NSP Kabel	Zubau Erzeugung und Verbrauch	01/2024	06/2024	31.495 €	im Bau	nicht auswertbar	nicht auswertbar	NSP Kabel
2004000709701	WNGEN UST Stadtgärtnerei NSP-Anschlüsse	Ersatz(-neubau) mit Erhöhung der ÜF	NSP Kabel	Zubau Erzeugung und Verbrauch	02/2024	04/2024	72.572 €	im Bau	nicht auswertbar	nicht auswertbar	NSP Kabel
2004000709761	ALDNG, SOA, Baustromst. Lange Str. 35	Neubau	MSP Kabel	Zubau Erzeugung und Verbrauch	02/2024	02/2024	34.073 €	im Bau	nicht auswertbar	nicht auswertbar	MSP Kabel
2004000710972	Neuravensburg Alpeinweg 12		NSP Kabel	Zubau Erzeugung und Verbrauch	04/2024	12/2025		im Bau	nicht auswertbar	nicht auswertbar	
2004000711026	ADELB Keuschelstr. 4 - KVS 016		NSP Kabel	kein Zubau(reiner Ersatz)	01/2024	03/2024		im Bau	nicht auswertbar	nicht auswertbar	
2004000711137	GUGLN, SOA, NSP Maulbronner Str.5+7	Neubau	NSP Kabel	Zubau Erzeugung und Verbrauch	08/2024	12/2024	23.440 €	vorgesehene Maßnahme	nicht auswertbar	nicht auswertbar	NSP Kabel
2004000711607	MUDAU, Am Pfarrwald 1		NSP Kabel	Zubau Erzeugung und Verbrauch	01/2024	01/2024		im Bau	nicht auswertbar	nicht auswertbar	
2004000711729	Hatzenweiler Osterbergstr. 5		NSP Kabel	Zubau Erzeugung und Verbrauch	03/2024	03/2024		Abgeschlossen	nicht auswertbar	nicht auswertbar	
2004000711799	SILMG, Schreiberstr. 9/1		NSP Kabel	Zubau Erzeugung und Verbrauch	01/2024	01/2024		im Bau	nicht auswertbar	nicht auswertbar	
2004000711849	FLACT Brunnenstr. 13, HAS		NSP Kabel	Zubau Erzeugung und Verbrauch	01/2024	01/2024		im Bau	nicht auswertbar	nicht auswertbar	
2004000711871	REUTI Lange Str. 51		NSP Kabel	kein Zubau(reiner Ersatz)	01/2024	01/2024		Abgeschlossen	nicht auswertbar	nicht auswertbar	
2004000711904	UBSTD,Bahnhofstr.9,ON Erw.+2HA´s herstel		NSP Kabel	Zubau Erzeugung und Verbrauch	02/2024	02/2024		Abgeschlossen	nicht auswertbar	nicht auswertbar	
2004000711993	ALDGN Aixheimer Str. 50	Ersatz(-neubau) mit Erhöhung der ÜF	NSP Kabel	Zubau Erzeugung und Verbrauch	05/2024	07/2024	29.596 €	im Bau	nicht auswertbar	nicht auswertbar	NSP Kabel
2004000712062	BIREN NEU NSP Buchhalde	Ersatz(-neubau) mit Erhöhung der ÜF	NSP Kabel	Zubau Erzeugung und Verbrauch	08/2024	09/2024	18.082 €	konkrete Planung	nicht auswertbar	nicht auswertbar	NSP Kabel
2004000712090	HEINI, Hauffstr. 40		NSP Kabel	Zubau Erzeugung und Verbrauch	12/2023	01/2024		im Bau	nicht auswertbar	nicht auswertbar	

lfd. Nr.	Maßnahme	Projektkategorie	Betriebsmittel	netztechnische Begründung für den Netzausbau	voraussichtlicher Zeitpunkt des Baubeginns [MM/JJJJ]	voraussichtlicher Zeitpunkt der Inbetriebnahme [MM/JJJJ]	Kosten (geschätzt) in Euro	Projektstatus	Stand Genehmigungs- verfahren	Geprüfte Alternativen zum Netzausbau	Vorrangig betroffene Netz- oder Umspannebene
2004000712148	WDDRN, Kiefernring 6		NSP Kabel	Zubau Erzeugung und Verbrauch	01/2024	01/2024		im Bau	nicht auswertbar	nicht auswertbar	
2004000712192	BLGHM, Am Dreifaltigkeitsberg 5		NSP Kabel	Zubau Erzeugung und Verbrauch	01/2024	01/2024		im Bau	nicht auswertbar	nicht auswertbar	
2004000712264	DAGER Kolbstr. 5 HA neu		NSP Kabel	Zubau Erzeugung und Verbrauch	01/2024	03/2024		im Bau	nicht auswertbar	nicht auswertbar	
2004000712408	PTRZA, NEU NSP, Dorfstr. 14 - 27	Ersatz(-neubau) ohne Erhöhung der ÜF	NSP Freileitung, MSP Kabel, NSP Kabel	kein Zubau(reiner Ersatz)	09/2024	10/2024	341.272 €	konkrete Planung	nicht auswertbar	nicht auswertbar	NSP Kabel
2004000712480	KNITT, Jahnstr. 1		NSP Kabel	Zubau Erzeugung und Verbrauch	01/2024	01/2024		im Bau	nicht auswertbar	nicht auswertbar	
2004000712630	DITTW HMT 1138 Nr. 7		MSP Freileitung	kein Zubau(reiner Ersatz)	06/2024	06/2024		Abgeschlossen	nicht auswertbar	nicht auswertbar	
2004000712686	OBUHL Im Öschle 9		NSP Kabel	Zubau Erzeugung und Verbrauch	01/2024	01/2024		Abgeschlossen	nicht auswertbar	nicht auswertbar	
2004000712757	FORCM AVG Schaltanlagenerneuerung	Neubau	MSP Kabel	Zubau Erzeugung und Verbrauch	09/2024	12/2024	9.550 €	konkrete Planung	nicht auswertbar	nicht auswertbar	MSP Kabel
2004000712821	AEPNG Kd UST Gasthof Adler 300kW	Ersatz(-neubau) ohne Erhöhung der ÜF	MSP Kabel	Zubau Erzeugung und Verbrauch	08/2024	12/2024	27.988 €	im Bau	nicht auswertbar	nicht auswertbar	MSP Kabel
2004000712863	NEGER 0091 HMT Läufertsmühle		MSP Freileitung	kein Zubau(reiner Ersatz)	01/2024	06/2025		im Bau	nicht auswertbar	nicht auswertbar	
2004000712884	MDLST Bernlocher Str.	Rückbau / Altlastentsorgung	NSP Freileitung, NSP Kabel	Zubau Erzeugung und Verbrauch	07/2024	10/2024		konkrete Planung	nicht auswertbar	nicht auswertbar	
2004000712935	KIRHT, SOA, MSP Schöllkopfstr. 121	Neubau	MSP Kabel	Zubau Erzeugung und Verbrauch	08/2024	11/2024	25.842 €	konkrete Planung	nicht auswertbar	nicht auswertbar	MSP Kabel
2004000713234	OBUHL Mühlenstr. 14		NSP Kabel	Zubau Erzeugung und Verbrauch	03/2024	03/2024		Abgeschlossen	nicht auswertbar	nicht auswertbar	
2004000713367	MDKGN Algershofen 21 0,4KV-Kabel EEG	Ersatz(-neubau) mit Erhöhung der ÜF	NSP Kabel	Zubau Erzeugung und Verbrauch	05/2024	07/2024	131.310 €	im Bau	nicht auswertbar	nicht auswertbar	NSP Kabel
2004000713399	GUTST Mittlere Str. Flst010		NSP Kabel	Zubau Erzeugung und Verbrauch	04/2024	08/2024		im Bau	nicht auswertbar	nicht auswertbar	
2004000715028	WEILH, Fürstenstein 20		NSP Kabel	Zubau Erzeugung und Verbrauch	01/2024	01/2024		im Bau	nicht auswertbar	nicht auswertbar	
2004000715059	MAKDF Kreuzgasse 30		NSP Kabel	Zubau Erzeugung und Verbrauch	03/2024	07/2024		im Bau	nicht auswertbar	nicht auswertbar	
2004000715264	PHILI Rheinschanzinsel Pilzzucht-anlage	Ersatz(-neubau) ohne Erhöhung der ÜF	MSP Kabel	Zubau Erzeugung und Verbrauch	06/2024	09/2024	43.099 €	im Bau	nicht auswertbar	nicht auswertbar	MSP Kabel
2004000715949	OBOEW Vogelsangstr.Müller-Thur. Portugies	Ersatz(-neubau) mit Erhöhung der ÜF	NSP Kabel	Zubau Erzeugung und Verbrauch	04/2024	05/2024	16.234 €	im Bau	nicht auswertbar	nicht auswertbar	NSP Kabel

lfd. Nr.	Maßnahme	Projektkategorie	Betriebsmittel	netztechnische Begründung für den Netzausbau	voraussichtlicher Zeitpunkt des Baubeginns [MM/JJJJ]	voraussichtlicher Zeitpunkt der Inbetriebnahme [MM/JJJJ]	Kosten (geschätzt) in Euro	Projektstatus	Stand Genehmigungsverfahren	Geprüfte Alternativen zum Netzausbau	Vorrangig betroffene Netz- oder Umspannebene
2004000716136	HOSSK, Königseggwalder Str. 9999		NSP Kabel	Zubau Erzeugung und Verbrauch	01/2024	01/2024		im Bau	nicht auswertbar	nicht auswertbar	
2004000717167	NEUHD, Luisenstr. 21A		NSP Kabel	Zubau Erzeugung und Verbrauch	01/2024	01/2024		im Bau	nicht auswertbar	nicht auswertbar	
2004000717191	BUBRN, Zum Buschfeld 4		NSP Kabel	Zubau Erzeugung und Verbrauch	01/2024	01/2024		im Bau	nicht auswertbar	nicht auswertbar	
2004000717196	OCHHS, St. Florian-Str. 8		NSP Kabel	Zubau Erzeugung und Verbrauch	01/2024	01/2024		im Bau	nicht auswertbar	nicht auswertbar	
2004000718444	NDRWG, Dahlbergstr. 8		NSP Kabel	Zubau Erzeugung und Verbrauch	01/2024	01/2024		im Bau	nicht auswertbar	nicht auswertbar	
2004000718647	0119 NEKAZHMT Stockb.Hof	Ersatz(-neubau) ohne Erhöhung der ÜF	MSP Freileitung	kein Zubau(reiner Ersatz)	01/2024	06/2025		im Bau	nicht auswertbar	nicht auswertbar	
2004000719082	OSBRK MSP-Kabeltausch Areal Fa.Bleichert		MSP Kabel	kein Zubau(reiner Ersatz)	07/2024	11/2024	74.468 €	konkrete Planung	nicht auswertbar	nicht auswertbar	MSP Kabel
2004000719133	PFAGW Neu-Nuifra VK19 Steig 3-9		NSP Kabel	Zubau Erzeugung und Verbrauch	02/2024	09/2024		im Bau	nicht auswertbar	nicht auswertbar	
2004000719251	MAGHM, Brühlweg 4		NSP Kabel	Zubau Erzeugung und Verbrauch	01/2024	01/2024		im Bau	nicht auswertbar	nicht auswertbar	
2004000719282	ILLMS Kirchplatz 2/1		NSP Kabel	Zubau Erzeugung und Verbrauch	01/2024	06/2024		im Bau	nicht auswertbar	nicht auswertbar	
2004000719367	NEUFH, Bahnhofstr. 33		NSP Kabel	Zubau Erzeugung und Verbrauch	01/2024	01/2024		im Bau	nicht auswertbar	nicht auswertbar	
2004000719443	IMMST, Hardtstr. 73A		NSP Kabel	Zubau Erzeugung und Verbrauch	01/2024	01/2024		im Bau	nicht auswertbar	nicht auswertbar	
2004000719531	DAGER Große Gasse 15 HA neu		NSP Kabel	Zubau Erzeugung und Verbrauch	01/2024	05/2024		im Bau	nicht auswertbar	nicht auswertbar	
2004000719568	SFELS, Uhlandweg 1		NSP Kabel	Zubau Erzeugung und Verbrauch	01/2024	01/2024		im Bau	nicht auswertbar	nicht auswertbar	
2004000719597	Bad Waldsee Schloßhof 2		NSP Kabel	Zubau Erzeugung und Verbrauch	01/2024	01/2024		im Bau	nicht auswertbar	nicht auswertbar	
2004000719649	AICSC, Im Morgenrain 4 GAR		NSP Kabel	Zubau Erzeugung und Verbrauch	01/2024	04/2024		Abgeschlossen	nicht auswertbar	nicht auswertbar	
2004000719714	WOESS Steiner Str. 7 Neuer HAK		NSP Kabel	Zubau Erzeugung und Verbrauch	01/2024	05/2024	3.976 €	im Bau	nicht auswertbar	nicht auswertbar	
2004000719783	DUNNI, Rottweiler Str. 70/1		NSP Kabel	Zubau Erzeugung und Verbrauch	01/2024	01/2024		im Bau	nicht auswertbar	nicht auswertbar	
2004000720961	NUFRG Autobahnraststätte Schön-buch Ost		MSP Kabel	Zubau Erzeugung und Verbrauch	03/2024	03/2025	14.287 €	konkrete Planung	nicht auswertbar	nicht auswertbar	MSP Kabel

lfd. Nr.	Maßnahme	Projektkategorie	Betriebsmittel	netztechnische Begründung für den Netzausbau	voraussichtlicher Zeitpunkt des Baubeginns [MM/JJJJ]	voraussichtlicher Zeitpunkt der Inbetriebnahme [MM/JJJJ]	Kosten (geschätzt) in Euro	Projektstatus	Stand Genehmigungsverfahren	Geprüfte Alternativen zum Netzausbau	Vorrangig betroffene Netz- oder Umspannebene
2004000720962	NUFRG Autobahnraststätte Schön-buch West		MSP Kabel	kein Zubau(reiner Ersatz)	03/2024	03/2025	26.850 €	konkrete Planung	nicht auswertbar	nicht auswertbar	
2004000721068	OBDDG, Aschingerstr. 43		NSP Kabel	Zubau Erzeugung und Verbrauch	01/2024	02/2024		im Bau	nicht auswertbar	nicht auswertbar	
2004000721143	ALBER, Wolfhaldenweg 4		NSP Kabel	Zubau Erzeugung und Verbrauch	01/2024	02/2024		im Bau	nicht auswertbar	nicht auswertbar	
2004000721189	Unterweiler EEG-Ortsnetzverstärkung		NSP Kabel	Zubau Erzeugung und Verbrauch	07/2024	10/2024	105.753 €	konkrete Planung	nicht auswertbar	nicht auswertbar	NSP Kabel
2004000721224	VOGTX UST Silcherweg Trafo tausch	Ersatz(-neubau) mit Erhöhung der ÜF	U-Station n. NSP	Zubau Erzeugung und Verbrauch	04/2024	12/2025	58.085 €	im Bau	nicht auswertbar	nicht auswertbar	U-Station n. NSP
2004000721325	BZELL, Hochbronn 12		NSP Kabel	Zubau Erzeugung und Verbrauch	01/2024	02/2024		im Bau	nicht auswertbar	nicht auswertbar	
2004000721335	LPTNG, Im Brühl 4		NSP Kabel	Zubau Erzeugung und Verbrauch	01/2024	02/2024		im Bau	nicht auswertbar	nicht auswertbar	
2004000721433	KALKO Am Josenberg 2A Funkmast		NSP Kabel	Zubau Erzeugung und Verbrauch	08/2024	12/2024	88.677 €	konkrete Planung	nicht auswertbar	nicht auswertbar	NSP Kabel
2004000721457	GRSFG Riedweg 7 - F auf K		NSP Kabel	Zubau Erzeugung und Verbrauch	01/2024	02/2024		Abgeschlossen	nicht auswertbar	nicht auswertbar	
2004000721854	LAUDA Tauberstr. KUST für E-Mob EnBW	Neubau	MSP Kabel	Zubau Erzeugung und Verbrauch	08/2024	12/2024	13.688 €	konkrete Planung	nicht auswertbar	nicht auswertbar	MSP Kabel
2004000721960	EBRST Mühlwiesenstr. 8 HAK tauschen		NSP Freileitung	Zubau Erzeugung und Verbrauch	01/2024	01/2024		Abgeschlossen	nicht auswertbar	nicht auswertbar	
2004000721986	OBRGN, Im Baumgarten 1W		NSP Kabel	Zubau Erzeugung und Verbrauch	01/2024	02/2024		im Bau	nicht auswertbar	nicht auswertbar	
2004000721999	SGBCH, Im Schlosspark 3		NSP Kabel	Zubau Erzeugung und Verbrauch	01/2024	02/2024		im Bau	nicht auswertbar	nicht auswertbar	
2004000722230	PFART, Breitenacker 16		NSP Kabel	Zubau Erzeugung und Verbrauch	01/2024	02/2024		im Bau	nicht auswertbar	nicht auswertbar	
2004000722296	OBBOI SOA NSP Max-Eyth-Str. 6	Ersatz(-neubau) ohne Erhöhung der ÜF	MSP Kabel, NSP Kabel	Zubau Erzeugung und Verbrauch	03/2024	04/2024	95.431 €	Abgeschlossen	nicht auswertbar	nicht auswertbar	MSP Kabel
2004000722311	OBJTT, Neuffenstr. 9		NSP Kabel	Zubau Erzeugung und Verbrauch	01/2024	02/2024		im Bau	nicht auswertbar	nicht auswertbar	
2004000722351	HUTTH, Rheinstr. 12		NSP Kabel	Zubau Erzeugung und Verbrauch	01/2024	02/2024		im Bau	nicht auswertbar	nicht auswertbar	
2004000722641	BMSBA Gartenstr.11_Netz-Erweiter. u. HA		NSP Kabel	Zubau Erzeugung und Verbrauch	01/2024	07/2024		im Bau	nicht auswertbar	nicht auswertbar	
2004000722727	EBERH Im Brühl 25		NSP Kabel	Zubau Erzeugung und Verbrauch	01/2024	08/2024		im Bau	nicht auswertbar	nicht auswertbar	

lfd. Nr.	Maßnahme	Projektkategorie	Betriebsmittel	netztechnische Begründung für den Netzausbau	voraussichtlicher Zeitpunkt des Baubeginns [MM/JJJJ]	voraussichtlicher Zeitpunkt der Inbetriebnahme [MM/JJJJ]	Kosten (geschätzt) in Euro	Projektstatus	Stand Genehmigungsverfahren	Geprüfte Alternativen zum Netzausbau	Vorrangig betroffene Netz- oder Umspannebene
2004000722774	HOPFA, Im Vogelsang 6	Neubau	NSP Kabel	Zubau Erzeugung und Verbrauch	01/2024	02/2024		im Bau	nicht auswertbar	nicht auswertbar	
2004000722794	WEIGA Kärcher Stilllegung KUST UST-064		MSP Kabel	Zubau Erzeugung und Verbrauch	11/2024	11/2025	4.764 €	konkrete Planung	nicht auswertbar	nicht auswertbar	MSP Kabel
2004000722833	ROTLR, Haselweg 5		NSP Kabel	Zubau Erzeugung und Verbrauch	01/2024	02/2024		im Bau	nicht auswertbar	nicht auswertbar	
2004000722866	GAMMH, Brigelsweg 4		NSP Kabel	Zubau Erzeugung und Verbrauch	01/2024	02/2024		im Bau	nicht auswertbar	nicht auswertbar	
2004000722886	LPTNG, Fürstenbühler Weg 6	Neubau	NSP Kabel	Zubau Erzeugung und Verbrauch	01/2024	02/2024		im Bau	nicht auswertbar	nicht auswertbar	
2004000722898	SIMMF, NEU. NSPK 50A Oberweiler-str. Flst		NSP Kabel	Zubau Erzeugung und Verbrauch	03/2024	05/2024	35.882 €	im Bau	nicht auswertbar	nicht auswertbar	NSP Kabel
2004000722905	Weitprechts Wolfegger Str.50		NSP Kabel	Zubau Erzeugung und Verbrauch	01/2024	12/2025		im Bau	nicht auswertbar	nicht auswertbar	
2004000722927	Tannheim Tannenschorrenstr. 4 /F		NSP Freileitung	Zubau Erzeugung und Verbrauch	01/2024	02/2024		Abgeschlossen	nicht auswertbar	nicht auswertbar	
2004000723006	BOFHM Sindolsheimer Str. 10 BBV		NSP Kabel	Zubau Erzeugung und Verbrauch	01/2024	03/2024		im Bau	nicht auswertbar	nicht auswertbar	
2004000723064	USCHW Kechlerweg 7		NSP Kabel	Zubau Erzeugung und Verbrauch	06/2024	06/2024		im Bau	nicht auswertbar	nicht auswertbar	
2004000723099	KRCHE, Simonsbreite 22		NSP Kabel	Zubau Erzeugung und Verbrauch	01/2024	02/2024		im Bau	nicht auswertbar	nicht auswertbar	
2004000723111	LGBRS Am Heschén 9999 Festplatz-anschluss		NSP Kabel	Zubau Erzeugung und Verbrauch	02/2024	10/2024		im Bau	nicht auswertbar	nicht auswertbar	
2004000723150	EMPGG Vikar-Geiselhart-Str. 14	Ersatz(-neubau) mit Erhöhung der ÜF	NSP Kabel	Zubau Erzeugung und Verbrauch	01/2024	01/2024		im Bau	nicht auswertbar	nicht auswertbar	
2004000723189	OBESL Schorndorfer Str. 50 TG, AE ZAS		NSP Kabel	Zubau Erzeugung und Verbrauch	02/2024	03/2024		im Bau	nicht auswertbar	nicht auswertbar	
2004000723211	VERST Zeppelinstr. 6 Netzverstärkung EEG		NSP Kabel	Zubau Erzeugung und Verbrauch	07/2024	08/2024	19.419 €	im Bau	nicht auswertbar	nicht auswertbar	NSP Kabel
2004000723358	MARIZ NS Mastwechsel NSP-F-002-1047		NSP Freileitung	kein Zubau(reiner Ersatz)	01/2024	04/2024		Abgeschlossen	nicht auswertbar	nicht auswertbar	
2004000723436	MOETZ Römerweg 23 KVS 063 Auswechseln	Ersatz(-neubau) mit Erhöhung der ÜF	NSP Kabel	kein Zubau(reiner Ersatz)	01/2024	02/2024		Abgeschlossen	nicht auswertbar	nicht auswertbar	
2004000723579	CHRRN Enkenhofen 24 EEG Doppelltg.		U-Station n. NSP, NSP Kabel, MSP Kabel, MSP Freileitung	Zubau Erzeugung und Verbrauch	08/2024	03/2025	299.132 €	konkrete Planung	nicht auswertbar	nicht auswertbar	MSP Kabel
2004000723581	DUNNI NS Mastwechsel NSP-F-001-1016		NSP Freileitung	kein Zubau(reiner Ersatz)	01/2024	04/2024		Abgeschlossen	nicht auswertbar	nicht auswertbar	

lfd. Nr.	Maßnahme	Projektkategorie	Betriebsmittel	netztechnische Begründung für den Netzausbau	voraussichtlicher Zeitpunkt des Baubeginns [MM/JJJJ]	voraussichtlicher Zeitpunkt der Inbetriebnahme [MM/JJJJ]	Kosten (geschätzt) in Euro	Projektstatus	Stand Genehmigungsverfahren	Geprüfte Alternativen zum Netzausbau	Vorrangig betroffene Netz- oder Umspannebene
2004000723685	RUSSH, Nachtigallenweg 1	Ersatz(-neubau) mit Erhöhung der ÜF	NSP Kabel	Zubau Erzeugung und Verbrauch	01/2024	02/2024		im Bau	nicht auswertbar	nicht auswertbar	
2004000723714	MARIZ NS Mastwechsel NSP-F-001-0001		NSP Freileitung	kein Zubau(reiner Ersatz)	01/2024	04/2024		Abgeschlossen	nicht auswertbar	nicht auswertbar	
2004000723768	UBOHI ERN MSP Heinrich-Otto-Str.		MSP Kabel	Zubau Erzeugung und Verbrauch	02/2024	05/2024	191.895 €	im Bau	nicht auswertbar	nicht auswertbar	MSP Kabel
2004000723859	BRACK, Goldammerstr. 24	Neubau	NSP Kabel	Zubau Erzeugung und Verbrauch	01/2024	02/2024		im Bau	nicht auswertbar	nicht auswertbar	
2004000723946	NUSLH Dreikönigstr. 18		NSP Kabel	Zubau Erzeugung und Verbrauch	12/2024	06/2025	9.310 €	konkrete Planung	nicht auswertbar	nicht auswertbar	NSP Kabel
2004000724134	NUSLH HMT LTG 0632 Mast 2		MSP Freileitung	kein Zubau(reiner Ersatz)	01/2024	07/2024	3.770 €	im Bau	nicht auswertbar	nicht auswertbar	
2004000724297	Balthases Balthases 1		NSP Kabel	Zubau Erzeugung und Verbrauch	06/2024	06/2024		Abgeschlossen	nicht auswertbar	nicht auswertbar	
2004000724321	MCKML, Ahornstr. 22		NSP Kabel	Zubau Erzeugung und Verbrauch	01/2024	02/2024		im Bau	nicht auswertbar	nicht auswertbar	
2004000724383	RGSHN Lange Str. 50 HAK Versetzen		NSP Kabel	kein Zubau(reiner Ersatz)	01/2024	01/2024		Abgeschlossen	nicht auswertbar	nicht auswertbar	
2004000724410	ESEAU Wieslensdorfer Str. 13+15 Umlegung		NSP Kabel	Zubau Erzeugung und Verbrauch	01/2024	02/2024		im Bau	nicht auswertbar	nicht auswertbar	
2004000724413	HOHEG Fabrikstr. 10		NSP Kabel	Zubau Erzeugung und Verbrauch	01/2024	03/2024		im Bau	nicht auswertbar	nicht auswertbar	
2004000724428	WESNH, Seestr. 7		NSP Kabel	Zubau Erzeugung und Verbrauch	01/2024	02/2024		im Bau	nicht auswertbar	nicht auswertbar	
2004000724563	HLGBG, Am Bühl 8	Ersatz(-neubau) mit Erhöhung der ÜF	NSP Kabel	Zubau Erzeugung und Verbrauch	01/2024	02/2024		im Bau	nicht auswertbar	nicht auswertbar	
2004000724632	MUENH,NEU,M,Stuttgarter Str. 38 - 64		MSP Kabel	Zubau Erzeugung und Verbrauch	02/2024	06/2024	42.333 €	im Bau	nicht auswertbar	nicht auswertbar	MSP Kabel
2004000724857	FRHAL, Brauerei-Elsässer-Str. 28		NSP Kabel	Zubau Erzeugung und Verbrauch	01/2024	02/2024		im Bau	nicht auswertbar	nicht auswertbar	
2004000724917	SLMBH Erneuerung UST Brunnenstr.	Ersatz(-neubau) ohne Erhöhung der ÜF	NSP Freileitung, NSP Kabel, MSP Kabel	kein Zubau(reiner Ersatz)	07/2025	12/2026		konkrete Planung	nicht auswertbar	nicht auswertbar	
2004000724921	RNGNB, Pappelweg 4016		NSP Kabel	Zubau Erzeugung und Verbrauch	01/2024	02/2024		im Bau	nicht auswertbar	nicht auswertbar	
2004000724933	DURHM, Dreherstr. 17A		NSP Kabel	Zubau Erzeugung und Verbrauch	01/2024	02/2024		im Bau	nicht auswertbar	nicht auswertbar	
2004000724945	STTAC UST Fliederstraße EEG-Maßnahmen		U-Station n. NSP, MSP Kabel, NSP Kabel	Zubau Erzeugung und Verbrauch	09/2024	12/2025	151.846 €	konkrete Planung	nicht auswertbar	nicht auswertbar	NSP Kabel

lfd. Nr.	Maßnahme	Projektkategorie	Betriebsmittel	netztechnische Begründung für den Netzausbau	voraussichtlicher Zeitpunkt des Baubeginns [MM/JJJJ]	voraussichtlicher Zeitpunkt der Inbetriebnahme [MM/JJJJ]	Kosten (geschätzt) in Euro	Projektstatus	Stand Genehmigungsverfahren	Geprüfte Alternativen zum Netzausbau	Vorrangig betroffene Netz- oder Umspannebene
2004000724974	BUSEN, Wiesenstr. 10F	Neubau	NSP Kabel	Zubau Erzeugung und Verbrauch	01/2024	02/2024		im Bau	nicht auswertbar	nicht auswertbar	
2004000724989	Baindt NBG Lilienstr.		U-Station n. NSP, MSP Kabel, NSP Kabel	Zubau Erzeugung und Verbrauch	10/2024	06/2025	459.234 €	konkrete Planung	nicht auswertbar	nicht auswertbar	MSP Kabel
2004000725002	Kirchdorf Neubau UST Hauptstr. FFU		U-Station n. NSP, NSP Freileitung, NSP Kabel, MSP Kabel	Zubau Erzeugung und Verbrauch	10/2024	12/2025	238.515 €	konkrete Planung	nicht auswertbar	nicht auswertbar	MSP Kabel
2004000725017	GSCHW_Lindenstr._ON-Verk. u. neue UST	Ersatz(-neubau) ohne Erhöhung der ÜF	U-Station n. NSP, MSP Kabel, NSP Kabel	kein Zubau(reiner Ersatz)	09/2024	05/2025		konkrete Planung	nicht auswertbar	nicht auswertbar	
2004000725024	ESSLI NEU NSP Pfauenbergsteige 74	Ersatz(-neubau) mit Erhöhung der ÜF	NSP Kabel, MSP Kabel	Zubau Erzeugung und Verbrauch	04/2024	06/2024	66.371 €	im Bau	nicht auswertbar	nicht auswertbar	MSP Kabel
2004000725103	MALSC Erneuerung UST Benzstr. 15a	Ersatz(-neubau) ohne Erhöhung der ÜF	U-Station n. NSP, NSP Kabel, MSP Kabel	kein Zubau(reiner Ersatz)	03/2024	07/2024	73.431 €	im Bau	nicht auswertbar	nicht auswertbar	U-Station n. NSP
2004000725116	RENNG Umbau UST Versorgungszentrum	Ersatz(-neubau) ohne Erhöhung der ÜF	U-Station n. NSP	kein Zubau(reiner Ersatz)	02/2024	05/2024	74.715 €	im Bau	nicht auswertbar	nicht auswertbar	U-Station n. NSP
2004000725222	BRACK SOA NSP Heilbronner Str. 51	Ersatz(-neubau) mit Erhöhung der ÜF	NSP Kabel	Zubau Erzeugung und Verbrauch	04/2024	07/2024	109.532 €	im Bau	nicht auswertbar	nicht auswertbar	NSP Kabel
2004000725251	TOMER, Dornstadter Weg 9999	Neubau	NSP Kabel	Zubau Erzeugung und Verbrauch	01/2024	02/2024		im Bau	nicht auswertbar	nicht auswertbar	
2004000725493	SWTZG Pfalzwerke Zündholzstr. KUST		MSP Kabel	Zubau Erzeugung und Verbrauch	06/2024	10/2024	29.454 €	konkrete Planung	nicht auswertbar	nicht auswertbar	MSP Kabel
2004000725609	KIMRA, Mayrhalde 31		NSP Kabel	Zubau Erzeugung und Verbrauch	02/2024	02/2024		im Bau	nicht auswertbar	nicht auswertbar	
2004000725745	WEIHE Ubstadter Str. Netzverstärkung EEG	Ersatz(-neubau) mit Erhöhung der ÜF	NSP Kabel	Zubau Erzeugung und Verbrauch	03/2024	04/2024	36.858 €	Abgeschlossen	nicht auswertbar	nicht auswertbar	NSP Kabel
2004000725746	ATHFR Ulmenweg 37	Neubau	NSP Kabel	Zubau Erzeugung und Verbrauch	01/2024	07/2024		im Bau	nicht auswertbar	nicht auswertbar	
2004000725782	GUELТ Gechinger Str.		NSP Kabel, MSP Kabel	Zubau Erzeugung und Verbrauch	05/2024	12/2024	401.428 €	vorgesehene Maßnahme	nicht auswertbar	nicht auswertbar	NSP Kabel
2004000725885	DORNH Zollstocksteige 7 Kabelanschluß		NSP Kabel	Zubau Erzeugung und Verbrauch	11/2023	01/2024		Abgeschlossen	nicht auswertbar	nicht auswertbar	
2004000725956	EGGST, Bachstr. 53	Neubau	NSP Kabel	Zubau Erzeugung und Verbrauch	02/2024	02/2024		im Bau	nicht auswertbar	nicht auswertbar	
2004000726179	LINSE Albstr. 27		NSP Kabel	Zubau Erzeugung und Verbrauch	01/2024	02/2024		im Bau	nicht auswertbar	nicht auswertbar	
2004000726224	BZNWL Bussenstr. 7		NSP Kabel	Zubau Erzeugung und Verbrauch	02/2024	04/2024		Abgeschlossen	nicht auswertbar	nicht auswertbar	
2004000726229	NEUHN, Seeacker 19		NSP Kabel	Zubau Erzeugung und Verbrauch	01/2024	01/2024		im Bau	nicht auswertbar	nicht auswertbar	

lfd. Nr.	Maßnahme	Projektkategorie	Betriebsmittel	netztechnische Begründung für den Netzausbau	voraussichtlicher Zeitpunkt des Baubeginns [MM/JJJJ]	voraussichtlicher Zeitpunkt der Inbetriebnahme [MM/JJJJ]	Kosten (geschätzt) in Euro	Projektstatus	Stand Genehmigungsverfahren	Geprüfte Alternativen zum Netzausbau	Vorrangig betroffene Netz- oder Umspannebene
2004000726589	RUSTR Walter-Schießle-Str. 58X AZAS	Neubau	NSP Kabel	Zubau Erzeugung und Verbrauch	05/2024	07/2024	12.416 €	im Bau	nicht auswertbar	nicht auswertbar	NSP Kabel
2004000726628	IFFEZ, Am Forlenspitzen 18		NSP Kabel	Zubau Erzeugung und Verbrauch	02/2024	02/2024		im Bau	nicht auswertbar	nicht auswertbar	
2004000727092	PLOCH Brühlstr. 10 - 12		NSP Kabel	Zubau Erzeugung und Verbrauch	01/2024	05/2024		Abgeschlossen	nicht auswertbar	nicht auswertbar	
2004000727126	FRHAL Am Fundelweinberg Anschl. Änderung	Netzoptimierung und -verstärkung	MSP Kabel	kein Zubau(reiner Ersatz)	03/2024	05/2024	18.037 €	im Bau	nicht auswertbar	nicht auswertbar	
2004000727283	FLINS Klostergasse		MSP Freileitung	kein Zubau(reiner Ersatz)	03/2024	06/2025		im Bau	nicht auswertbar	nicht auswertbar	
2004000727351	MKLGN, NEU, MSP, IT Mittlere Str. 26	Neubau	MSP Kabel	Zubau Erzeugung und Verbrauch	08/2024	11/2024	9.227 €	konkrete Planung	nicht auswertbar	nicht auswertbar	MSP Kabel
2004000727571	LADBG Neuzeilsheim 18 EEG-KUST Meng	Ersatz(-neubau) mit Erhöhung der ÜF	MSP Kabel, NSP Kabel	Zubau Erzeugung und Verbrauch	11/2024	05/2025		konkrete Planung	nicht auswertbar	nicht auswertbar	
2004000727631	WILLB Spatzenbergweg ON-Verkabelung	Ersatz(-neubau) mit Erhöhung der ÜF	NSP Kabel	Zubau Erzeugung und Verbrauch	05/2024	09/2024	40.211 €	im Bau	nicht auswertbar	nicht auswertbar	NSP Kabel
2004000727632	BLANK Mitverlegung in Büchig GF Vodafone	Ersatz(-neubau) ohne Erhöhung der ÜF	MSP Kabel, NSP Kabel	Zubau Erzeugung und Verbrauch	09/2024	12/2024	217.202 €	konkrete Planung	nicht auswertbar	nicht auswertbar	MSP Kabel
2004000727672	FLINS Bischofsheimer Str. 5 - 23	Netzoptimierung und -verstärkung	NSP Kabel	kein Zubau(reiner Ersatz)	03/2025	12/2025		konkrete Planung	nicht auswertbar	nicht auswertbar	
2004000727698	BILGH Ziegelhütte HMT		MSP Freileitung	kein Zubau(reiner Ersatz)	03/2024	12/2024		Abgeschlossen	nicht auswertbar	nicht auswertbar	
2004000727768	LEUTK, Nadlerstr. 9999		NSP Kabel	Zubau Erzeugung und Verbrauch	02/2024	02/2024		im Bau	nicht auswertbar	nicht auswertbar	
2004000727808	KUEAU Bahnhofstr. Flurstk. 1848/1 HAS PO	Neubau	NSP Kabel	Zubau Erzeugung und Verbrauch	02/2024	07/2024	9.451 €	im Bau	nicht auswertbar	nicht auswertbar	NSP Kabel
2004000727809	IGEHM, Kirchbergstr. 30		NSP Kabel	Zubau Erzeugung und Verbrauch	02/2024	02/2024		im Bau	nicht auswertbar	nicht auswertbar	
2004000728415	ESEAU Vogelstr. Verkabelung	Netzoptimierung und -verstärkung	NSP Kabel	kein Zubau(reiner Ersatz)	08/2024	11/2024	140.670 €	konkrete Planung	nicht auswertbar	nicht auswertbar	NSP Kabel
2004000728445	ADELS, Hilsbacher Str. 47		NSP Kabel	Zubau Erzeugung und Verbrauch	02/2024	02/2024		im Bau	nicht auswertbar	nicht auswertbar	
2004000728893	WEIOS, Flurstr. 2		NSP Kabel	Zubau Erzeugung und Verbrauch	02/2024	02/2024		im Bau	nicht auswertbar	nicht auswertbar	
2004000728923	KRCDF, Hauptstr. 4		NSP Kabel	Zubau Erzeugung und Verbrauch	02/2024	02/2024		im Bau	nicht auswertbar	nicht auswertbar	
2004000729956	FLDHN Harthäuser Str.	Ersatz(-neubau) mit Erhöhung der ÜF	NSP Kabel	Zubau Erzeugung und Verbrauch	07/2024	07/2024	34.166 €	konkrete Planung	nicht auswertbar	nicht auswertbar	NSP Kabel

lfd. Nr.	Maßnahme	Projektkategorie	Betriebsmittel	netztechnische Begründung für den Netzausbau	voraussichtlicher Zeitpunkt des Baubeginns [MM/JJJJ]	voraussichtlicher Zeitpunkt der Inbetriebnahme [MM/JJJJ]	Kosten (geschätzt) in Euro	Projektstatus	Stand Genehmigungsverfahren	Geprüfte Alternativen zum Netzausbau	Vorrangig betroffene Netz- oder Umspannebene
2004000730024	SLOCH NSP NEU Sonnenhalde 3 - 17	Netzoptimierung und -verstärkung	NSP Kabel	kein Zubau(reiner Ersatz)	02/2024	03/2024	40.455 €	Abgeschlossen	nicht auswertbar	nicht auswertbar	NSP Kabel
2004000730181	MALSC Durmersheimer Str. 2	Ersatz(-neubau) mit Erhöhung der ÜF	NSP Kabel	Zubau Erzeugung und Verbrauch	02/2025	12/2026	8.890 €	konkrete Planung	nicht auswertbar	nicht auswertbar	NSP Kabel
2004000730358	KUEAU Kirchgasse Loch zumauern wg. Mäuse		U-Station n. NSP	kein Zubau(reiner Ersatz)	01/2024	02/2024		im Bau	nicht auswertbar	nicht auswertbar	
2004000730600	GAMTG, Magdeburger Str. 29		NSP Kabel	Zubau Erzeugung und Verbrauch	02/2024	02/2024		im Bau	nicht auswertbar	nicht auswertbar	
2004000730747	BMSBA Rote Lache HMT 2024		MSP Freileitung	kein Zubau(reiner Ersatz)	03/2024	09/2024	25.979 €	konkrete Planung	nicht auswertbar	nicht auswertbar	MSP Freileitung
2004000730929	RUTHM, VKB, NSP, Thomas-Mann-Str. 3 - 4	Netzoptimierung und -verstärkung	NSP Kabel	Zubau Erzeugung und Verbrauch	04/2024	06/2024	46.039 €	im Bau	nicht auswertbar	nicht auswertbar	NSP Kabel
2004000731207	WEILH, Am Bol 43		NSP Kabel	Zubau Erzeugung und Verbrauch	02/2024	02/2024		im Bau	nicht auswertbar	nicht auswertbar	
2004000731270	KNITT Bertha-Benz-Str. 4/1	Neubau	MSP Kabel, NSP Kabel	Zubau Erzeugung und Verbrauch	07/2024	08/2024	26.313 €	im Bau	nicht auswertbar	nicht auswertbar	MSP Kabel
2004000731327	BIETI Muggensturmer Landstr. 9999/1	Ersatz(-neubau) mit Erhöhung der ÜF	NSP Kabel	Zubau Erzeugung und Verbrauch	04/2024	11/2024	23.367 €	im Bau	nicht auswertbar	nicht auswertbar	NSP Kabel
2004000731373	NSULM Sonnenhalde 24 Abriss	Netzoptimierung und -verstärkung	NSP Kabel	kein Zubau(reiner Ersatz)	05/2024	09/2024	30.217 €	im Bau	nicht auswertbar	nicht auswertbar	NSP Kabel
2004000732778	HÖFFH Elsenzweg 9A	Ersatz(-neubau) mit Erhöhung der ÜF	NSP Kabel	Zubau Erzeugung und Verbrauch	04/2024	06/2024		Abgeschlossen	nicht auswertbar	nicht auswertbar	
2004000733100	WIESL BZ Wiesloch VS 2024 Enaco		MSP Freileitung	kein Zubau(reiner Ersatz)	04/2024	11/2024	16.962 €	im Bau	nicht auswertbar	nicht auswertbar	MSP Freileitung
2004000733160	MCKML ON-Umbau Flüßlestraße	Ersatz(-neubau) mit Erhöhung der ÜF	NSP Kabel, MSP Kabel	Zubau Erzeugung und Verbrauch	06/2024	10/2024	122.303 €	konkrete Planung	nicht auswertbar	nicht auswertbar	MSP Kabel
2004000737118	OBBOI, Zollernstr. 46		NSP Kabel	Zubau Erzeugung und Verbrauch	02/2024	02/2024		im Bau	nicht auswertbar	nicht auswertbar	
2004000737251	HAMBR, Schwalbenweg 8		NSP Kabel	Zubau Erzeugung und Verbrauch	02/2024	02/2024		im Bau	nicht auswertbar	nicht auswertbar	
2004000737535	BUECB, Aspenweg 13		NSP Kabel	Zubau Erzeugung und Verbrauch	02/2024	02/2024		im Bau	nicht auswertbar	nicht auswertbar	
2004000737571	OBJTT, SOA, NSP Emminger Str. 38	Ersatz(-neubau) mit Erhöhung der ÜF	U-Station n. NSP, NSP Kabel, MSP Kabel	Zubau Erzeugung und Verbrauch	05/2024	12/2025	110.820 €	konkrete Planung	nicht auswertbar	nicht auswertbar	U-Station n. NSP
2004000737764	ELSEN-Eppinger Str.9999, RÜB, PLA	Ersatz(-neubau) mit Erhöhung der ÜF	NSP Kabel	Zubau Erzeugung und Verbrauch	06/2024	08/2024	22.516 €	im Bau	nicht auswertbar	nicht auswertbar	NSP Kabel
2004000737834	OFTED, Schillerstr. 28/1		NSP Kabel	Zubau Erzeugung und Verbrauch	02/2024	02/2024		im Bau	nicht auswertbar	nicht auswertbar	

lfd. Nr.	Maßnahme	Projektkategorie	Betriebsmittel	netztechnische Begründung für den Netzausbau	voraussichtlicher Zeitpunkt des Baubeginns [MM/JJJJ]	voraussichtlicher Zeitpunkt der Inbetriebnahme [MM/JJJJ]	Kosten (geschätzt) in Euro	Projektstatus	Stand Genehmigungsverfahren	Geprüfte Alternativen zum Netzausbau	Vorrangig betroffene Netz- oder Umspannebene
2004000737848	BIRKN Alte Pforzheimer Straße 52 - 52/1	Ersatz(-neubau) mit Erhöhung der ÜF	NSP Kabel	Zubau Erzeugung und Verbrauch	01/2024	05/2024		im Bau	nicht auswertbar	nicht auswertbar	
2004000737897	WEILH, Mühlstr. 15		NSP Kabel	Zubau Erzeugung und Verbrauch	02/2024	02/2024		im Bau	nicht auswertbar	nicht auswertbar	
2004000737944	HILDZ Tübinger Str./Sommerfeld+F/K		NSP Kabel	Zubau Erzeugung und Verbrauch	02/2024	12/2024	48.973 €	im Bau	nicht auswertbar	nicht auswertbar	NSP Kabel
2004000738132	MOETZ, UML, MSP KUST AGRO NagolderStr.50	Netzoptimierung und -verstärkung	MSP Kabel	kein Zubau(reiner Ersatz)	02/2024	02/2024	5.383 €	Abgeschlossen	nicht auswertbar	nicht auswertbar	MSP Kabel
2004000738212	HAMBR, Clara-Schumann-Ring 10		NSP Kabel	Zubau Erzeugung und Verbrauch	02/2024	02/2024		im Bau	nicht auswertbar	nicht auswertbar	
2004000738290	PLOCH NEU MSP Bahnhofstr. 1 - 14		MSP Kabel, NSP Kabel	Zubau Erzeugung und Verbrauch	06/2024	12/2025		konkrete Planung	nicht auswertbar	nicht auswertbar	
2004000738294	UNTRT Schönberger Str. 8 NSP SOA	Neubau	NSP Kabel	Zubau Erzeugung und Verbrauch	08/2024	12/2024	38.095 €	konkrete Planung	nicht auswertbar	nicht auswertbar	NSP Kabel
2004000738331	GSADF Mühlenstr. 15		NSP Kabel	Zubau Erzeugung und Verbrauch	01/2024	03/2024		Abgeschlossen	nicht auswertbar	nicht auswertbar	
2004000738426	BISIG Bahnhofstr. 28 - Mastkabel Vodafone		NSP Kabel	Zubau Erzeugung und Verbrauch	01/2024	03/2024		im Bau	nicht auswertbar	nicht auswertbar	
2004000738462	ENGLW Hauptstr. 11 - 7	Ersatz(-neubau) mit Erhöhung der ÜF	NSP Kabel	Zubau Erzeugung und Verbrauch	03/2024	10/2024		im Bau	nicht auswertbar	nicht auswertbar	
2004000738640	Esenhausen Rosenstr. UST Hohe Mauer NSP		NSP Kabel	Zubau Erzeugung und Verbrauch	06/2024	12/2025	22.359 €	im Bau	nicht auswertbar	nicht auswertbar	NSP Kabel
2004000738654	FORBA Kirschbaumwasen HMT 2024		MSP Freileitung	kein Zubau(reiner Ersatz)	03/2024	09/2024	21.581 €	konkrete Planung	nicht auswertbar	nicht auswertbar	MSP Freileitung
2004000738665	Test DIEHM Alpenblick	Ersatz(-neubau) ohne Erhöhung der ÜF	NSP Kabel	Zubau Erzeugung und Verbrauch	03/2025	09/2025	34.515 €	konkrete Planung	nicht auswertbar	nicht auswertbar	NSP Kabel
2004000738822	BONDO 570142-0003 HMW u VS Hechelnhof 4		MSP Freileitung	kein Zubau(reiner Ersatz)	02/2024	05/2024		Abgeschlossen	nicht auswertbar	nicht auswertbar	
2004000738868	AMTLL Waldburger Str. 17 Baufeldfrei.		NSP Freileitung, NSP Kabel	Zubau Erzeugung und Verbrauch	06/2024	09/2024	40.728 €	im Bau	nicht auswertbar	nicht auswertbar	NSP Kabel
2004000739026	Aitrach Hauptstr. 2 Stilllegung /F	Ersatz(-neubau) mit Erhöhung der ÜF	NSP Freileitung	Zubau Erzeugung und Verbrauch	02/2024	02/2024		Abgeschlossen	nicht auswertbar	nicht auswertbar	
2004000739106	BONDO 570142-0005 Langenbachweg Hell HM		MSP Freileitung	kein Zubau(reiner Ersatz)	02/2024	05/2024		im Bau	nicht auswertbar	nicht auswertbar	
2004000739203	BOEBL EMOB Bergamastr. 27 - 39		NSP Kabel	Zubau Erzeugung und Verbrauch	04/2024	08/2024	12.222 €	im Bau	nicht auswertbar	nicht auswertbar	NSP Kabel
2004000739223	HAMHE, Buchenweg 24		NSP Kabel	Zubau Erzeugung und Verbrauch	02/2024	02/2024		im Bau	nicht auswertbar	nicht auswertbar	

lfd. Nr.	Maßnahme	Projektkategorie	Betriebsmittel	netztechnische Begründung für den Netzausbau	voraussichtlicher Zeitpunkt des Baubeginns [MM/JJJJ]	voraussichtlicher Zeitpunkt der Inbetriebnahme [MM/JJJJ]	Kosten (geschätzt) in Euro	Projektstatus	Stand Genehmigungsverfahren	Geprüfte Alternativen zum Netzausbau	Vorrangig betroffene Netz- oder Umspannebene
2004000739243	LNGAL, Jägerstr. 21		NSP Kabel	Zubau Erzeugung und Verbrauch	02/2024	02/2024		im Bau	nicht auswertbar	nicht auswertbar	
2004000739329	FRONH Schreckensee 8 - 8	Netzoptimierung und -verstärkung	NSP Freileitung, NSP Kabel	kein Zubau(reiner Ersatz)	07/2024	11/2024	95.573 €	konkrete Planung	nicht auswertbar	nicht auswertbar	NSP Kabel
2004000739332	VRRBG BG Wammesfeld Provisorium	Ersatz(-neubau) mit Erhöhung der ÜF	MSP Kabel, MSP Freileitung	Zubau Erzeugung und Verbrauch	06/2024	08/2024	102.258 €	im Bau	nicht auswertbar	nicht auswertbar	MSP Kabel
2004000739375	DUERN, Zum Köpfle 30		NSP Kabel	Zubau Erzeugung und Verbrauch	02/2024	02/2024		im Bau	nicht auswertbar	nicht auswertbar	
2004000739439	KISLG, Am Tannenstock 2/1		NSP Kabel	Zubau Erzeugung und Verbrauch	02/2024	02/2024		im Bau	nicht auswertbar	nicht auswertbar	
2004000739508	Regglisweiler Schulstr. 7 HSI PoP	Ersatz(-neubau) mit Erhöhung der ÜF	NSP Kabel	Zubau Erzeugung und Verbrauch	03/2024	05/2024	10.487 €	im Bau	nicht auswertbar	nicht auswertbar	NSP Kabel
2004000739723	Wolketsweiler UST Weiherhof Trafotausch	Ersatz(-neubau) ohne Erhöhung der ÜF	U-Station n. NSP	kein Zubau(reiner Ersatz)	06/2024	11/2024	9.593 €	im Bau	nicht auswertbar	nicht auswertbar	U-Station n. NSP
2004000739769	Sonderbuch Kreuzgasse 9 Wechsel F-K		NSP Kabel	Zubau Erzeugung und Verbrauch	02/2024	03/2024		Abgeschlossen	nicht auswertbar	nicht auswertbar	
2004000739796	ESSLI UML MSP Neckarstr_Fachhochschule	Netzoptimierung und -verstärkung	MSP Kabel	kein Zubau(reiner Ersatz)	04/2024	05/2024	71.163 €	im Bau	nicht auswertbar	nicht auswertbar	MSP Kabel
2004000739797	SGBCH, Rödeweg 7		NSP Kabel	Zubau Erzeugung und Verbrauch	02/2024	02/2024		im Bau	nicht auswertbar	nicht auswertbar	
2004000739823	ESSLI Schenkenbergstr. 84/1, Frltfg_Kabel		NSP Kabel	Zubau Erzeugung und Verbrauch	02/2024	03/2024		im Bau	nicht auswertbar	nicht auswertbar	
2004000740086	KRNHS, Langenharter Str. 2		NSP Kabel	Zubau Erzeugung und Verbrauch	02/2024	02/2024		im Bau	nicht auswertbar	nicht auswertbar	
2004000740186	GERLG Leonberger Str. 10 KVS Störung		NSP Kabel	kein Zubau(reiner Ersatz)	01/2024	02/2024		Abgeschlossen	nicht auswertbar	nicht auswertbar	
2004000740242	SINDG, Limesstr. 45		NSP Kabel	Zubau Erzeugung und Verbrauch	02/2024	02/2024		im Bau	nicht auswertbar	nicht auswertbar	
2004000740254	BREFD Poststr. 2 - 12	Netzoptimierung und -verstärkung	NSP Kabel	kein Zubau(reiner Ersatz)	05/2024	06/2024	130.874 €	im Bau	nicht auswertbar	nicht auswertbar	NSP Kabel
2004000740333	20KV Mastwechsel 776112-0005		MSP Freileitung	kein Zubau(reiner Ersatz)	02/2024	06/2024		Abgeschlossen	nicht auswertbar	nicht auswertbar	
2004000740366	20KV Mastwechsel 776112-0005		MSP Freileitung	kein Zubau(reiner Ersatz)	02/2024	06/2024		Abgeschlossen	nicht auswertbar	nicht auswertbar	
2004000740442	EHING HA Knufer + Verlängerung Stammkab	Ersatz(-neubau) mit Erhöhung der ÜF	NSP Kabel	Zubau Erzeugung und Verbrauch	04/2024	10/2024	88.979 €	im Bau	nicht auswertbar	nicht auswertbar	NSP Kabel
2004000740462	Schwendi Gartenstr. 23		NSP Kabel	Zubau Erzeugung und Verbrauch	02/2024	02/2024		im Bau	nicht auswertbar	nicht auswertbar	

lfd. Nr.	Maßnahme	Projektkategorie	Betriebsmittel	netztechnische Begründung für den Netzausbau	voraussichtlicher Zeitpunkt des Baubeginns [MM/JJJJ]	voraussichtlicher Zeitpunkt der Inbetriebnahme [MM/JJJJ]	Kosten (geschätzt) in Euro	Projektstatus	Stand Genehmigungsverfahren	Geprüfte Alternativen zum Netzausbau	Vorrangig betroffene Netz- oder Umspannebene
2004000740497	SZFLD, Weinbergstr. 4		NSP Kabel	Zubau Erzeugung und Verbrauch	02/2024	02/2024		im Bau	nicht auswertbar	nicht auswertbar	
2004000740533	REIAU Oberzeller Str. 23		NSP Kabel	Zubau Erzeugung und Verbrauch	02/2024	02/2024		Abgeschlossen	nicht auswertbar	nicht auswertbar	
2004000740720	FRDTL, Rotenbergstr. 31		NSP Kabel	Zubau Erzeugung und Verbrauch	02/2024	02/2024		im Bau	nicht auswertbar	nicht auswertbar	
2004000740804	ENGLW NSP-F-001 Kundt		NSP Freileitung	kein Zubau(reiner Ersatz)	02/2024	08/2024		im Bau	nicht auswertbar	nicht auswertbar	
2004000740973	MCHFD Mühlbuckel 14		NSP Kabel	Zubau Erzeugung und Verbrauch	02/2024	07/2024		im Bau	nicht auswertbar	nicht auswertbar	
2004000741210	AACHB Hauptstr. 14 0,4 kV Netzausbau	Ersatz(-neubau) mit Erhöhung der ÜF	NSP Kabel	Zubau Erzeugung und Verbrauch	04/2024	12/2024	30.391 €	im Bau	nicht auswertbar	nicht auswertbar	NSP Kabel
2004000741243	PHILI Ausfallweg 5	Neubau	NSP Kabel	Zubau Erzeugung und Verbrauch	09/2024	11/2024	13.421 €	konkrete Planung	nicht auswertbar	nicht auswertbar	NSP Kabel
2004000741274	Waldburg Schafmaier Abbau 20kV Frittg.	Rückbau / Altlastentsorgung	U-Station n. NSP, MSP Kabel, MSP Freileitung	Zubau Erzeugung und Verbrauch	02/2024	03/2024	23.719 €	im Bau	nicht auswertbar	nicht auswertbar	MSP Freileitung
2004000741298	AASEN, Buchäcker 1748		NSP Kabel	Zubau Erzeugung und Verbrauch	02/2024	02/2024		im Bau	nicht auswertbar	nicht auswertbar	
2004000742388	VHING, Gerokstr. 1/1		NSP Kabel	Zubau Erzeugung und Verbrauch	02/2024	02/2024		im Bau	nicht auswertbar	nicht auswertbar	
2004000742880	BUCAU, Häselstr. 14		NSP Kabel	Zubau Erzeugung und Verbrauch	02/2024	02/2024		im Bau	nicht auswertbar	nicht auswertbar	
2004000742894	SENTE NSP-F-001 MW Kundt		NSP Freileitung	kein Zubau(reiner Ersatz)	02/2024	05/2024		Abgeschlossen	nicht auswertbar	nicht auswertbar	
2004000742900	NEUBK, Jakob-Zorn-Str. 1		NSP Kabel	Zubau Erzeugung und Verbrauch	02/2024	02/2024		im Bau	nicht auswertbar	nicht auswertbar	
2004000742978	NRDST Josef-Störzer-Str. 14		NSP Kabel	Zubau Erzeugung und Verbrauch	02/2024	04/2024		im Bau	nicht auswertbar	nicht auswertbar	
2004000743030	HINWG Tuttlinger Str. neue UST SWS	Ersatz(-neubau) mit Erhöhung der ÜF	MSP Kabel	Zubau Erzeugung und Verbrauch	09/2024	10/2024	22.500 €	im Bau	nicht auswertbar	nicht auswertbar	MSP Kabel
2004000743231	CVSBH, Brettacher Str. 59		NSP Kabel	Zubau Erzeugung und Verbrauch	02/2024	02/2024		im Bau	nicht auswertbar	nicht auswertbar	
2004000743257	WIMSH, Keplerstr. 47		NSP Kabel	Zubau Erzeugung und Verbrauch	02/2024	02/2024		im Bau	nicht auswertbar	nicht auswertbar	
2004000743306	WHEIM Siegental 575 Mobilfunkmast	Ersatz(-neubau) mit Erhöhung der ÜF	MSP Kabel	Zubau Erzeugung und Verbrauch	10/2024	10/2025	96.327 €	konkrete Planung	nicht auswertbar	nicht auswertbar	MSP Kabel
2004000743363	HLZGL Netzerweiterung Werastr Olgastr	Ersatz(-neubau) mit Erhöhung der ÜF	NSP Kabel	Zubau Erzeugung und Verbrauch	04/2024	07/2024	13.588 €	im Bau	nicht auswertbar	nicht auswertbar	NSP Kabel

lfd. Nr.	Maßnahme	Projektkategorie	Betriebsmittel	netztechnische Begründung für den Netzausbau	voraussichtlicher Zeitpunkt des Baubeginns [MM/JJJJ]	voraussichtlicher Zeitpunkt der Inbetriebnahme [MM/JJJJ]	Kosten (geschätzt) in Euro	Projektstatus	Stand Genehmigungsverfahren	Geprüfte Alternativen zum Netzausbau	Vorrangig betroffene Netz- oder Umspannebene
2004000743431	GRAFE, SOA, NSP Aldi Im Trieb 2	Neubau	NSP Kabel	Zubau Erzeugung und Verbrauch	07/2024	12/2025	25.270 €	konkrete Planung	nicht auswertbar	nicht auswertbar	NSP Kabel
2004000743436	KIRHT, SOA, NSP Weisestr. 8 - 10	Ersatz(-neubau) ohne Erhöhung der ÜF	U-Station n. NSP, NSP Freileitung, MSP Kabel, NSP Kabel	Zubau Erzeugung und Verbrauch	06/2024	09/2024	280.635 €	im Bau	nicht auswertbar	nicht auswertbar	NSP Kabel
2004000743523	KORNT, Leinstr. 5		NSP Kabel	Zubau Erzeugung und Verbrauch	02/2024	02/2024		im Bau	nicht auswertbar	nicht auswertbar	
2004000743656	KLBNG, Buchenweg 21		NSP Kabel	Zubau Erzeugung und Verbrauch	02/2024	02/2024		im Bau	nicht auswertbar	nicht auswertbar	
2004000743714	ERLAH Bezug Pumpw. Karlstr. 949	Neubau	NSP Kabel	Zubau Erzeugung und Verbrauch	10/2024	01/2025	44.495 €	konkrete Planung	nicht auswertbar	nicht auswertbar	NSP Kabel
2004000743759	PLOCH NEU NSP Bühleichenweg	Ersatz(-neubau) ohne Erhöhung der ÜF	MSP Kabel, NSP Kabel	Zubau Erzeugung und Verbrauch	07/2024	09/2024	46.898 €	konkrete Planung	nicht auswertbar	nicht auswertbar	MSP Kabel
2004000743771	Daugendorf Schmalzgasse 11 Änd.		NSP Kabel	Zubau Erzeugung und Verbrauch	02/2024	04/2024		Abgeschlossen	nicht auswertbar	nicht auswertbar	
2004000743814	WPTHX, Kastanienstr. 22		NSP Kabel	Zubau Erzeugung und Verbrauch	02/2024	02/2024		im Bau	nicht auswertbar	nicht auswertbar	
2004000744030	HLZGL SOA NSP Olgastraße 1/1	Neubau	NSP Kabel	Zubau Erzeugung und Verbrauch	04/2024	07/2024	11.389 €	im Bau	nicht auswertbar	nicht auswertbar	NSP Kabel
2004000744058	AUNIN Albstr. 48 neuer HA	Neubau	NSP Kabel, MSP Kabel	Zubau Erzeugung und Verbrauch	09/2024	11/2024	78.866 €	konkrete Planung	nicht auswertbar	nicht auswertbar	NSP Kabel
2004000744203	ESSLI Häuserhaldenweg 11 Anschluss Vodaf		NSP Kabel	Zubau Erzeugung und Verbrauch	02/2024	02/2024		im Bau	nicht auswertbar	nicht auswertbar	
2004000744212	MEERS Hintere Lehren Straßenbau Umlegung	Netzoptimierung und -verstärkung	NSP Kabel	kein Zubau(reiner Ersatz)	06/2024	11/2024	32.004 €	konkrete Planung	nicht auswertbar	nicht auswertbar	NSP Kabel
2004000744331	Kleinkellmünz Sägeweg Erw. NSP-Vert.	Ersatz(-neubau) ohne Erhöhung der ÜF	U-Station n. NSP	kein Zubau(reiner Ersatz)	06/2024	10/2024	6.899 €	im Bau	nicht auswertbar	nicht auswertbar	U-Station n. NSP
2004000744835	SPAIC, Birkenstr. 1		NSP Kabel	Zubau Erzeugung und Verbrauch	02/2024	02/2024		im Bau	nicht auswertbar	nicht auswertbar	
2004000745412	Winterstetten-Hinzang Mitverlegung	Netzoptimierung und -verstärkung	NSP Freileitung, MSP Kabel, NSP Kabel, MSP Freileitung	kein Zubau(reiner Ersatz)	07/2024	03/2025	816.867 €	konkrete Planung	nicht auswertbar	nicht auswertbar	MSP Kabel
2004000745534	SHEER, Tulpenweg 6		NSP Kabel	Zubau Erzeugung und Verbrauch	02/2024	02/2024		im Bau	nicht auswertbar	nicht auswertbar	
2004000745538	FLEHG An der Winterhölde Verk.	Netzoptimierung und -verstärkung	NSP Kabel, MSP Kabel	Zubau Erzeugung und Verbrauch	08/2024	11/2024		konkrete Planung	nicht auswertbar	nicht auswertbar	
2004000745576	MLBRN, Hölderlinstr. 17/3		NSP Kabel	Zubau Erzeugung und Verbrauch	02/2024	02/2024		im Bau	nicht auswertbar	nicht auswertbar	
2004000745606	NEGER Obere Wingert		NSP Freileitung	kein Zubau(reiner Ersatz)	04/2024	06/2025		im Bau	nicht auswertbar	nicht auswertbar	

lfd. Nr.	Maßnahme	Projektkategorie	Betriebsmittel	netztechnische Begründung für den Netzausbau	voraussichtlicher Zeitpunkt des Baubeginns [MM/JJJJ]	voraussichtlicher Zeitpunkt der Inbetriebnahme [MM/JJJJ]	Kosten (geschätzt) in Euro	Projektstatus	Stand Genehmigungsverfahren	Geprüfte Alternativen zum Netzausbau	Vorrangig betroffene Netz- oder Umspannebene
2004000745625	DAGER Kolbstr. 4 KVS 31 beschädigt	Ersatz(-neubau) ohne Erhöhung der ÜF	NSP Kabel	kein Zubau(reiner Ersatz)	02/2024	02/2024		im Bau	nicht auswertbar	nicht auswertbar	
2004000745824	EMPGF Felsenäcker Tausch UST		U-Station n. NSP, NSP Kabel, MSP Kabel	kein Zubau(reiner Ersatz)	04/2024	08/2024	101.820 €	konkrete Planung	nicht auswertbar	nicht auswertbar	U-Station n. NSP
2004000746007	Böhringen Steinwiesenstr. 3		NSP Kabel	Zubau Erzeugung und Verbrauch	02/2024	02/2024		Abgeschlossen	nicht auswertbar	nicht auswertbar	
2004000746261	AUNIN, Hauptstr. 152	Ersatz(-neubau) mit Erhöhung der ÜF	NSP Kabel	Zubau Erzeugung und Verbrauch	02/2024	02/2024		im Bau	nicht auswertbar	nicht auswertbar	
2004000746272	BRUHL Friesenweg 1 MSP/STB Störung		MSP Kabel	kein Zubau(reiner Ersatz)	02/2024	02/2024		im Bau	nicht auswertbar	nicht auswertbar	
2004000746325	ERTIN Ludwig-Grill-Str. 34 NSP-Anschluss		MSP Kabel, NSP Kabel	Zubau Erzeugung und Verbrauch	04/2024	09/2024	45.423 €	im Bau	nicht auswertbar	nicht auswertbar	NSP Kabel
2004000746474	ROSSW, Pfarrer-Veil-Str. 7	Neubau	NSP Kabel	Zubau Erzeugung und Verbrauch	02/2024	02/2024		im Bau	nicht auswertbar	nicht auswertbar	
2004000746491	AMAH0, Dorfstr. 19/1		NSP Kabel	Zubau Erzeugung und Verbrauch	02/2024	02/2024		im Bau	nicht auswertbar	nicht auswertbar	
2004000746508	BOEBL VKB EEG Herdweg/Schneekoppenstraße		NSP Kabel	kein Zubau(reiner Ersatz)	06/2024	08/2024	28.678 €	konkrete Planung	nicht auswertbar	nicht auswertbar	NSP Kabel
2004000746514	BOLST Hofkicherstraße 0 - 0, Sendemast	Netzoptimierung und -verstärkung	NSP Kabel	Zubau Erzeugung und Verbrauch	08/2024	11/2024	39.090 €	konkrete Planung	nicht auswertbar	nicht auswertbar	NSP Kabel
2004000746516	MUNKL Alter Weg 2		NSP Kabel	Zubau Erzeugung und Verbrauch	02/2024	02/2024		Abgeschlossen	nicht auswertbar	nicht auswertbar	
2004000746553	KOTUE, Am Kocherberg 20		NSP Kabel	Zubau Erzeugung und Verbrauch	02/2024	02/2024		im Bau	nicht auswertbar	nicht auswertbar	
2004000746582	FLINS Bischofsheimer Str. Bus-haltestelle	Ersatz(-neubau) ohne Erhöhung der ÜF	NSP Kabel	kein Zubau(reiner Ersatz)	05/2024	07/2024	15.207 €	im Bau	nicht auswertbar	nicht auswertbar	NSP Kabel
2004000746858	SGBCH, Rödeweg 3		NSP Kabel	Zubau Erzeugung und Verbrauch	02/2024	02/2024		im Bau	nicht auswertbar	nicht auswertbar	
2004000746902	VHING VKB NSP Dammstr.8-12, Hans-Krieg-S		NSP Kabel	kein Zubau(reiner Ersatz)	03/2024	04/2024	77.973 €	im Bau	nicht auswertbar	nicht auswertbar	NSP Kabel
2004000747245	NRDST Ziegeleistr. 12	Neubau	NSP Kabel	Zubau Erzeugung und Verbrauch	02/2024	03/2024		im Bau	nicht auswertbar	nicht auswertbar	
2004000747533	DGMRN, Alte Schulstr. 1421		NSP Kabel	Zubau Erzeugung und Verbrauch	02/2024	02/2024		im Bau	nicht auswertbar	nicht auswertbar	
2004000747675	OBFLA Hauptstr. 60 20kV Anschl.		NSP Kabel, MSP Kabel	Zubau Erzeugung und Verbrauch	08/2024	11/2024	13.902 €	konkrete Planung	nicht auswertbar	nicht auswertbar	MSP Kabel
2004000747695	KUEAU_Neue Stadtachse_2024-25	Ersatz(-neubau) ohne Erhöhung der ÜF	U-Station n. NSP, MSP Kabel, NSP Kabel	Zubau Erzeugung und Verbrauch	07/2024	05/2025	381.570 €	konkrete Planung	nicht auswertbar	nicht auswertbar	MSP Kabel

lfd. Nr.	Maßnahme	Projektkategorie	Betriebsmittel	netztechnische Begründung für den Netzausbau	voraussichtlicher Zeitpunkt des Baubeginns [MM/JJJJ]	voraussichtlicher Zeitpunkt der Inbetriebnahme [MM/JJJJ]	Kosten (geschätzt) in Euro	Projektstatus	Stand Genehmigungsverfahren	Geprüfte Alternativen zum Netzausbau	Vorrangig betroffene Netz- oder Umspannebene
2004000747700	ROTLR, Im Oberfeld 27		NSP Kabel	Zubau Erzeugung und Verbrauch	02/2024	02/2024		im Bau	nicht auswertbar	nicht auswertbar	
2004000747735	WAESH VKB NSP Lindenstr. 7 - 10	Ersatz(-neubau) ohne Erhöhung der ÜF	NSP Kabel	kein Zubau(reiner Ersatz)	04/2024	07/2024	22.744 €	im Bau	nicht auswertbar	nicht auswertbar	NSP Kabel
2004000747845	ORSNG Nenzinger Str. Ansch. Motorradfreu	Neubau	NSP Kabel	Zubau Erzeugung und Verbrauch	06/2024	08/2024	8.605 €	konkrete Planung	nicht auswertbar	nicht auswertbar	NSP Kabel
2004000747930	INNRR, Brühlstr. 5		NSP Kabel	Zubau Erzeugung und Verbrauch	02/2024	02/2024		im Bau	nicht auswertbar	nicht auswertbar	
2004000747955	INZKO, Reutäcker 30		NSP Kabel	Zubau Erzeugung und Verbrauch	02/2024	02/2024		im Bau	nicht auswertbar	nicht auswertbar	
2004000747985	Dettingen Verk. Steinriegelweg 24/1	Ersatz(-neubau) mit Erhöhung der ÜF	NSP Freileitung, NSP Kabel	Zubau Erzeugung und Verbrauch	06/2024	10/2024	10.313 €	Abgeschlossen	nicht auswertbar	nicht auswertbar	NSP Kabel
2004000748204	WURML, Am alten Sportplatz 10		NSP Kabel	Zubau Erzeugung und Verbrauch	02/2024	02/2024		im Bau	nicht auswertbar	nicht auswertbar	
2004000748322	GUNDR Weinberghalde 34		NSP Kabel	Zubau Erzeugung und Verbrauch	02/2024	02/2024		im Bau	nicht auswertbar	nicht auswertbar	
2004000748326	ESEAU Falternstr. neue UST	Ersatz(-neubau) mit Erhöhung der ÜF	U-Station n. NSP, NSP Kabel, MSP Kabel	Zubau Erzeugung und Verbrauch	08/2024	12/2024		konkrete Planung	nicht auswertbar	nicht auswertbar	
2004000748418	BERLI Im Flürlein 25	Neubau	MSP Kabel	Zubau Erzeugung und Verbrauch	07/2024	11/2024	4.489 €	konkrete Planung	nicht auswertbar	nicht auswertbar	MSP Kabel
2004000748553	BOEBL EMOB Bergamastr. 81 - 91	Ersatz(-neubau) mit Erhöhung der ÜF	NSP Kabel	Zubau Erzeugung und Verbrauch	05/2024	08/2024	17.083 €	im Bau	nicht auswertbar	nicht auswertbar	NSP Kabel
2004000748623	KIHDT, Auf der Lug 21		NSP Kabel	Zubau Erzeugung und Verbrauch	02/2024	02/2024		im Bau	nicht auswertbar	nicht auswertbar	
2004000748665	ERBAC, Schellenberg 100		NSP Kabel	Zubau Erzeugung und Verbrauch	02/2024	02/2024		im Bau	nicht auswertbar	nicht auswertbar	
2004000748682	MLTDG, Fernecker Tal 50		NSP Kabel	Zubau Erzeugung und Verbrauch	02/2024	02/2024		im Bau	nicht auswertbar	nicht auswertbar	
2004000748736	MUSNG Bismarckstr. 20 Ansch.Lab KVS	Neubau	NSP Kabel	Zubau Erzeugung und Verbrauch	08/2024	11/2024	23.852 €	konkrete Planung	nicht auswertbar	nicht auswertbar	NSP Kabel
2004000748798	BURLD Silcherweg 9999 Z		NSP Kabel	Zubau Erzeugung und Verbrauch	02/2024	03/2024		Abgeschlossen	nicht auswertbar	nicht auswertbar	
2004000749029	SHLIB, UST SMIGHT, NEU Siemens-str./Aucht	Ersatz(-neubau) mit Erhöhung der ÜF	U-Station n. NSP	Zubau Erzeugung und Verbrauch	04/2024	09/2024	56.542 €	im Bau	nicht auswertbar	nicht auswertbar	U-Station n. NSP
2004000749137	ODENH Lerchenbergstr.6, HA Frltg. entfer		NSP Freileitung	Zubau Erzeugung und Verbrauch	02/2024	12/2025		im Bau	nicht auswertbar	nicht auswertbar	
2004000749176	SCWAN Neckarstr. 8	Neubau	NSP Kabel	Zubau Erzeugung und Verbrauch	06/2024	07/2024	42.386 €	im Bau	nicht auswertbar	nicht auswertbar	NSP Kabel

lfd. Nr.	Maßnahme	Projektkategorie	Betriebsmittel	netztechnische Begründung für den Netzausbau	voraussichtlicher Zeitpunkt des Baubeginns [MM/JJJJ]	voraussichtlicher Zeitpunkt der Inbetriebnahme [MM/JJJJ]	Kosten (geschätzt) in Euro	Projektstatus	Stand Genehmigungsverfahren	Geprüfte Alternativen zum Netzausbau	Vorrangig betroffene Netz- oder Umspannebene
2004000749228	SHLIB Ahornweg 16_STÖRUNG		NSP Kabel	kein Zubau(reiner Ersatz)	02/2024	02/2024		im Bau	nicht auswertbar	nicht auswertbar	
2004000749263	MLACK St.-Andreas-Str. 7173/W		NSP Kabel	Zubau Erzeugung und Verbrauch	02/2024	10/2024	1.112 €	im Bau	nicht auswertbar	nicht auswertbar	
2004000749415	DEIZI Panoramastr. 6/2 ZAS Fernwärme		NSP Kabel	Zubau Erzeugung und Verbrauch	03/2024	03/2024		im Bau	nicht auswertbar	nicht auswertbar	
2004000749515	OEHRI Ströllerbachallee UST 2x Kabel ank		NSP Kabel	Zubau Erzeugung und Verbrauch	02/2024	02/2024		im Bau	nicht auswertbar	nicht auswertbar	
2004000749548	EHEST Obere Kirchstr. 15 EEG	Ersatz(-neubau) mit Erhöhung der ÜF	NSP Kabel, MSP Kabel	Zubau Erzeugung und Verbrauch	05/2024	10/2024	124.042 €	im Bau	nicht auswertbar	nicht auswertbar	NSP Kabel
2004000749550	MARKB Dietinger Str. 70 POP-Station	Neubau	NSP Kabel	Zubau Erzeugung und Verbrauch	09/2024	11/2024	1.335 €	konkrete Planung	nicht auswertbar	nicht auswertbar	NSP Kabel
2004000749605	RUETO,Rütschdorfer Str. NSP-K + HA	Ersatz(-neubau) mit Erhöhung der ÜF	NSP Kabel	Zubau Erzeugung und Verbrauch	07/2024	12/2025		konkrete Planung	nicht auswertbar	nicht auswertbar	
2004000749636	EHEST Steigwiesen Trafo-Tausch	Ersatz(-neubau) mit Erhöhung der ÜF	U-Station n. NSP	Zubau Erzeugung und Verbrauch	08/2024	10/2024	40.283 €	im Bau	nicht auswertbar	nicht auswertbar	U-Station n. NSP
2004000749677	WERNA, Kirchheimer Str. 75		NSP Kabel	Zubau Erzeugung und Verbrauch	02/2024	03/2024		im Bau	nicht auswertbar	nicht auswertbar	
2004000749725	WIMSH Spittlerstr.		MSP Kabel	kein Zubau(reiner Ersatz)	02/2024	04/2024	66.395 €	im Bau	nicht auswertbar	nicht auswertbar	MSP Kabel
2004000749775	TALTA Schützenstr. 11 NA BV Schleicher		NSP Kabel	Zubau Erzeugung und Verbrauch	03/2024	03/2024		im Bau	nicht auswertbar	nicht auswertbar	
2004000749831	SWNNH Kaspar-Mohr-Str. 9999 HA 50A HSI	Neubau	NSP Kabel	Zubau Erzeugung und Verbrauch	05/2024	10/2024	62.890 €	konkrete Planung	nicht auswertbar	nicht auswertbar	NSP Kabel
2004000749854	BS ALO BZ LEU Fa. Netzb. Allg. 0,4KV HMT		NSP Freileitung	kein Zubau(reiner Ersatz)	03/2024	03/2024		Abgeschlossen	nicht auswertbar	nicht auswertbar	
2004000749859	OBBOI, Achalmstr. 22		NSP Kabel	Zubau Erzeugung und Verbrauch	02/2024	03/2024		im Bau	nicht auswertbar	nicht auswertbar	
2004000749879	GRSTT Torweg 26/1 Neuanschluss		NSP Kabel	Zubau Erzeugung und Verbrauch	01/2024	01/2024		im Bau	nicht auswertbar	nicht auswertbar	
2004000750105	IPPNG, Felsweg 7		NSP Kabel	Zubau Erzeugung und Verbrauch	02/2024	03/2024		im Bau	nicht auswertbar	nicht auswertbar	
2004000750388	OSBRK Kreuzstr. 12/1 UST neu + SKHA KITA	Ersatz(-neubau) mit Erhöhung der ÜF	U-Station n. NSP, MSP Kabel, NSP Kabel	Zubau Erzeugung und Verbrauch	08/2024	10/2024	139.834 €	konkrete Planung	nicht auswertbar	nicht auswertbar	NSP Kabel
2004000751805	AUNIN Hauptstr. Privaterschließung	Ersatz(-neubau) mit Erhöhung der ÜF	NSP Kabel	Zubau Erzeugung und Verbrauch	04/2024	04/2024	52.578 €	Abgeschlossen	nicht auswertbar	nicht auswertbar	NSP Kabel
2004000751807	SWTZG KUST BP Europa Hockenh. Landstr.	Neubau	MSP Kabel	Zubau Erzeugung und Verbrauch	06/2024	11/2024	83.175 €	konkrete Planung	nicht auswertbar	nicht auswertbar	MSP Kabel

lfd. Nr.	Maßnahme	Projektkategorie	Betriebsmittel	netztechnische Begründung für den Netzausbau	voraussichtlicher Zeitpunkt des Baubeginns [MM/JJJJ]	voraussichtlicher Zeitpunkt der Inbetriebnahme [MM/JJJJ]	Kosten (geschätzt) in Euro	Projektstatus	Stand Genehmigungsverfahren	Geprüfte Alternativen zum Netzausbau	Vorrangig betroffene Netz- oder Umspannebene
2004000751809	NEUHF VKB NSP Teckstr. 13-27	Ersatz(-neubau) mit Erhöhung der ÜF	NSP Kabel	Zubau Erzeugung und Verbrauch	05/2024	12/2025	44.018 €	konkrete Planung	nicht auswertbar	nicht auswertbar	NSP Kabel
2004000751893	BARGN Schillerstr. 23 HA		NSP Kabel	Zubau Erzeugung und Verbrauch	03/2024	03/2024		im Bau	nicht auswertbar	nicht auswertbar	
2004000752059	NOTZI, Milanweg 10		NSP Kabel	Zubau Erzeugung und Verbrauch	02/2024	03/2024		im Bau	nicht auswertbar	nicht auswertbar	
2004000752160	KLGAR Im Schelmengrund 7	Netzoptimierung und -verstärkung	NSP Kabel	kein Zubau(reiner Ersatz)	02/2024	04/2024		im Bau	nicht auswertbar	nicht auswertbar	
2004000752228	BOTEN ERN NSP HA Cleebronner Str. 4		NSP Kabel	kein Zubau(reiner Ersatz)	03/2024	04/2024	6.086 €	Abgeschlossen	nicht auswertbar	nicht auswertbar	NSP Kabel
2004000753387	HAITB Hermann-Hesse-Str. 9		NSP Kabel	Zubau Erzeugung und Verbrauch	05/2024	05/2024		im Bau	nicht auswertbar	nicht auswertbar	
2004000753513	HLLBH, Rosenweg 1		NSP Kabel	Zubau Erzeugung und Verbrauch	02/2024	03/2024		im Bau	nicht auswertbar	nicht auswertbar	
2004000753538	GRFHK Luisenstr. 3a, NA Frltg.		NSP Freileitung	Zubau Erzeugung und Verbrauch	02/2024	03/2024		Abgeschlossen	nicht auswertbar	nicht auswertbar	
2004000753722	MEERS, Dr.-Zimmermann-Str. 5/1	Ersatz(-neubau) ohne Erhöhung der ÜF	NSP Kabel	Zubau Erzeugung und Verbrauch	02/2024	03/2024		im Bau	nicht auswertbar	nicht auswertbar	
2004000753793	RGDIN Hirrlinger Str 20-kV-Kabel-auswechs		NSP Freileitung, MSP Kabel, NSP Kabel	Zubau Erzeugung und Verbrauch	01/2025	10/2025	34.343 €	konkrete Planung	nicht auswertbar	nicht auswertbar	MSP Kabel
2004000754161	TBTS4_Rohrach_BMWechst 2 BM- 2 SVM 15/6		MSP Freileitung	kein Zubau(reiner Ersatz)	03/2024	08/2024	13.834 €	im Bau	nicht auswertbar	nicht auswertbar	MSP Freileitung
2004000754213	SNFRT, Hettenbergring 1B	Ersatz(-neubau) mit Erhöhung der ÜF	NSP Kabel	Zubau Erzeugung und Verbrauch	02/2024	03/2024		im Bau	nicht auswertbar	nicht auswertbar	
2004000754345	UHING, VKB, NSP Bahnhofstr.		NSP Kabel	Zubau Erzeugung und Verbrauch	05/2024	12/2024	33.959 €	im Bau	nicht auswertbar	nicht auswertbar	NSP Kabel
2004000754359	WSBRG Traubenplatz Kabeltausch MSP		MSP Kabel	kein Zubau(reiner Ersatz)	04/2024	08/2024	41.914 €	im Bau	nicht auswertbar	nicht auswertbar	MSP Kabel
2004000754429	REUTR Pumpwerk MS-FrItg. Ver-kabelung	Netzoptimierung und -verstärkung	MSP Kabel, MSP Freileitung	kein Zubau(reiner Ersatz)	08/2024	11/2024	105.594 €	konkrete Planung	nicht auswertbar	nicht auswertbar	MSP Kabel
2004000754451	BLEIB Dorfstr. 28 Dachständer abbau		NSP Kabel	Zubau Erzeugung und Verbrauch	02/2024	04/2024		im Bau	nicht auswertbar	nicht auswertbar	
2004000754475	Sattenbeuren Zum Bähnl 8		NSP Freileitung	Zubau Erzeugung und Verbrauch	02/2024	06/2024		im Bau	nicht auswertbar	nicht auswertbar	
2004000754483	BURKH Zunftgasse 3	Ersatz(-neubau) ohne Erhöhung der ÜF	NSP Freileitung	Zubau Erzeugung und Verbrauch	02/2024	03/2024		Abgeschlossen	nicht auswertbar	nicht auswertbar	
2004000754590	GLATN Lombacher Str. 41 Mastkabel		NSP Kabel	Zubau Erzeugung und Verbrauch	08/2023	03/2024		Abgeschlossen	nicht auswertbar	nicht auswertbar	

lfd. Nr.	Maßnahme	Projektkategorie	Betriebsmittel	netztechnische Begründung für den Netzausbau	voraussichtlicher Zeitpunkt des Baubeginns [MM/JJJJ]	voraussichtlicher Zeitpunkt der Inbetriebnahme [MM/JJJJ]	Kosten (geschätzt) in Euro	Projektstatus	Stand Genehmigungsverfahren	Geprüfte Alternativen zum Netzausbau	Vorrangig betroffene Netz- oder Umspannebene
2004000754619	Hailtingen Biberacher Str. 9999		NSP Freileitung, NSP Kabel	Zubau Erzeugung und Verbrauch	03/2024	10/2024		Abgeschlossen	nicht auswertbar	nicht auswertbar	
2004000754711	ROTLR, Huberstr. 12A		NSP Kabel	Zubau Erzeugung und Verbrauch	02/2024	03/2024		im Bau	nicht auswertbar	nicht auswertbar	
2004000755570	DAUTM Kirchweg 15		NSP Kabel	Zubau Erzeugung und Verbrauch	02/2024	03/2024		Abgeschlossen	nicht auswertbar	nicht auswertbar	
2004000755607	Badhaus Badhaus 3 F/K		NSP Kabel	Zubau Erzeugung und Verbrauch	06/2024	06/2024		im Bau	nicht auswertbar	nicht auswertbar	
2004000755608	BS ALO BZ LEU Fa. Netzb. Allg. 0,4KV HMT		NSP Freileitung	kein Zubau(reiner Ersatz)	02/2024	04/2024		Abgeschlossen	nicht auswertbar	nicht auswertbar	
2004000755629	BS ALO BZ LEU Fa. Netzb. Allg. 0,4KV HMT		NSP Freileitung	kein Zubau(reiner Ersatz)	02/2024	04/2024		im Bau	nicht auswertbar	nicht auswertbar	
2004000755657	ZABER Schillerstr.17 Schaden Giganetz		NSP Kabel	kein Zubau(reiner Ersatz)	02/2024	02/2024		Abgeschlossen	nicht auswertbar	nicht auswertbar	
2004000755876	WESNH Seestr. UST KIGA	Ersatz(-neubau) mit Erhöhung der ÜF	U-Station n. NSP, MSP Kabel, NSP Kabel, MSP Freileitung	Zubau Erzeugung und Verbrauch	07/2024	10/2024	203.005 €	konkrete Planung	nicht auswertbar	nicht auswertbar	MSP Kabel
2004000755894	GRANH Von-Speth-Schülzburg-Str. 12		NSP Kabel	Zubau Erzeugung und Verbrauch	04/2024	04/2024		im Bau	nicht auswertbar	nicht auswertbar	
2004000755933	DETTH Hohenbergstr. 6 Schule	Netzoptimierung und -verstärkung	U-Station n. NSP, MSP Kabel, NSP Kabel	Zubau Erzeugung und Verbrauch	04/2024	07/2024	3.894 €	konkrete Planung	nicht auswertbar	nicht auswertbar	MSP Kabel
2004000755988	FICBG, Zum Waldeck 2		NSP Kabel	Zubau Erzeugung und Verbrauch	02/2024	03/2024		im Bau	nicht auswertbar	nicht auswertbar	
2004000756023	GUTAB Ottensteg 1 - 3 Koord.BA2	Netzoptimierung und -verstärkung	NSP Freileitung, NSP Kabel	kein Zubau(reiner Ersatz)	10/2024	06/2025	80.463 €	konkrete Planung	nicht auswertbar	nicht auswertbar	NSP Kabel
2004000756036	BMSBA Giersteinstr. 14_HA-Frttg.		NSP Freileitung	Zubau Erzeugung und Verbrauch	02/2024	03/2024		Abgeschlossen	nicht auswertbar	nicht auswertbar	
2004000756080	REGGW, Brechtstr. 8		NSP Kabel	Zubau Erzeugung und Verbrauch	02/2024	03/2024		im Bau	nicht auswertbar	nicht auswertbar	
2004000756083	EFFRI Ziegelhütte 12 HA Neu mit ZSA		NSP Kabel	Zubau Erzeugung und Verbrauch	02/2024	04/2024		im Bau	nicht auswertbar	nicht auswertbar	
2004000756098	BUGRD, Hochstetter Höhe 21		NSP Kabel	Zubau Erzeugung und Verbrauch	02/2024	03/2024		im Bau	nicht auswertbar	nicht auswertbar	
2004000756126	REIBA Esslinger Str. 4 Stammka-belverl.		MSP Kabel	kein Zubau(reiner Ersatz)	03/2024	12/2024		im Bau	nicht auswertbar	nicht auswertbar	
2004000756170	MUENZ BZ Münzesheim VS 2024 Enaco		MSP Freileitung	kein Zubau(reiner Ersatz)	07/2024	08/2024	123.943 €	im Bau	nicht auswertbar	nicht auswertbar	MSP Freileitung
2004000756175	DUNNI, Hugo-Sohmer-Str. 4, Neu-anschl.	Neubau	NSP Kabel	Zubau Erzeugung und Verbrauch	06/2024	11/2024	25.507 €	im Bau	nicht auswertbar	nicht auswertbar	NSP Kabel

lfd. Nr.	Maßnahme	Projektkategorie	Betriebsmittel	netztechnische Begründung für den Netzausbau	voraussichtlicher Zeitpunkt des Baubeginns [MM/JJJJ]	voraussichtlicher Zeitpunkt der Inbetriebnahme [MM/JJJJ]	Kosten (geschätzt) in Euro	Projektstatus	Stand Genehmigungs- verfahren	Geprüfte Alternativen zum Netzausbau	Vorrangig betroffene Netz- oder Umspannebene
2004000756185	EINBA Erw. BG Zeitelfeld	Neubau	NSP Kabel	Zubau Erzeugung und Verbrauch	03/2024	07/2024	12.825 €	im Bau	nicht auswertbar	nicht auswertbar	NSP Kabel
2004000756318	HAMHE, Hölderlinstr. 23		NSP Kabel	Zubau Erzeugung und Verbrauch	03/2024	03/2024		im Bau	nicht auswertbar	nicht auswertbar	
2004000756393	WESAH NEU MSP NSP Bahnhofstr.	Ersatz(-neubau) ohne Erhöhung der ÜF	MSP Kabel, NSP Kabel	Zubau Erzeugung und Verbrauch	04/2024	05/2024	99.361 €	im Bau	nicht auswertbar	nicht auswertbar	MSP Kabel
2004000756589	SINSH, Schubertstr. 9		NSP Kabel	Zubau Erzeugung und Verbrauch	01/2024	01/2024		im Bau	nicht auswertbar	nicht auswertbar	
2004000756679	SHLIB Gaiserstr. 3 STÖ 1kV		NSP Kabel	kein Zubau(reiner Ersatz)	02/2024	03/2024		im Bau	nicht auswertbar	nicht auswertbar	
2004000756846	NEURI Alte B 311 41/4_K-UST Beller	Neubau	MSP Kabel	Zubau Erzeugung und Verbrauch	07/2024	11/2024	30.855 €	im Bau	nicht auswertbar	nicht auswertbar	MSP Kabel
2004000756855	BSNFD Kniebisstr.	Ersatz(-neubau) mit Erhöhung der ÜF	MSP Kabel, NSP Kabel	Zubau Erzeugung und Verbrauch	04/2024	10/2024	143.122 €	im Bau	nicht auswertbar	nicht auswertbar	NSP Kabel
2004000756858	EBERH Knechtsäcker 14		NSP Kabel	Zubau Erzeugung und Verbrauch	02/2024	03/2024		im Bau	nicht auswertbar	nicht auswertbar	
2004000756909	BINDF Turmstr. 999 20kV Störung Einmess.		MSP Freileitung	kein Zubau(reiner Ersatz)	02/2024	02/2024		Abgeschlossen	nicht auswertbar	nicht auswertbar	
2004000756928	MLBRN Bahnhofstr 18 def 0,4kV-Kabel erne	Ersatz(-neubau) ohne Erhöhung der ÜF	NSP Kabel	kein Zubau(reiner Ersatz)	03/2024	05/2024	55.908 €	Abgeschlossen	nicht auswertbar	nicht auswertbar	NSP Kabel
2004000756978	GEISL Neubau UST Oberholzstr.	Neubau	U-Station n. NSP, MSP Kabel, NSP Kabel	Zubau Erzeugung und Verbrauch	06/2024	10/2024	131.956 €	konkrete Planung	nicht auswertbar	nicht auswertbar	U-Station n. NSP
2004000757013	WEISI Birkenauerhof KUST	Neubau	MSP Kabel	Zubau Erzeugung und Verbrauch	04/2024	05/2024	7.752 €	Abgeschlossen	nicht auswertbar	nicht auswertbar	MSP Kabel
2004000757180	WMBRG, Dachsteinstr. 6		NSP Kabel	Zubau Erzeugung und Verbrauch	03/2024	03/2024		im Bau	nicht auswertbar	nicht auswertbar	
2004000757203	BS ALO BZ LEU Fa. Netzb. Allg. 0,4KV HMT		NSP Freileitung	kein Zubau(reiner Ersatz)	02/2024	03/2024		Abgeschlossen	nicht auswertbar	nicht auswertbar	
2004000757222	GERLG, ERN, MSP, Amselweg 36 - 50	Ersatz(-neubau) ohne Erhöhung der ÜF	MSP Kabel	Zubau Erzeugung und Verbrauch	03/2024	06/2024	103.525 €	im Bau	nicht auswertbar	nicht auswertbar	MSP Kabel
2004000757339	RNGSH, Hauptstr. 4a		NSP Kabel	Zubau Erzeugung und Verbrauch	03/2024	03/2024		im Bau	nicht auswertbar	nicht auswertbar	
2004000757447	MCHFD Friedhofstr. 16B		NSP Kabel	Zubau Erzeugung und Verbrauch	02/2024	11/2024		im Bau	nicht auswertbar	nicht auswertbar	
2004000757644	Reichenbach, Torfwerk Dem. NSP-Freileit.	Rückbau / Altlastentsorgung	NSP Freileitung	kein Zubau(reiner Ersatz)	03/2024	03/2024	14.034 €	Abgeschlossen	nicht auswertbar	nicht auswertbar	NSP Freileitung
2004000757702	WNTSP BonndorferStr Entflecht. Überlingen	Ersatz(-neubau) mit Erhöhung der ÜF	MSP Kabel	Zubau Erzeugung und Verbrauch	06/2024	10/2024	160.556 €	konkrete Planung	nicht auswertbar	nicht auswertbar	MSP Kabel

lfd. Nr.	Maßnahme	Projektkategorie	Betriebsmittel	netztechnische Begründung für den Netzausbau	voraussichtlicher Zeitpunkt des Baubeginns [MM/JJJJ]	voraussichtlicher Zeitpunkt der Inbetriebnahme [MM/JJJJ]	Kosten (geschätzt) in Euro	Projektstatus	Stand Genehmigungs- verfahren	Geprüfte Alternativen zum Netzausbau	Vorrangig betroffene Netz- oder Umspannebene
2004000757712	OBJTT, Alemannenweg 6		NSP Kabel	Zubau Erzeugung und Verbrauch	03/2024	03/2024		im Bau	nicht auswertbar	nicht auswertbar	
2004000757745	ROHRU Wengertweg 9 - 11		NSP Kabel	Zubau Erzeugung und Verbrauch	02/2024	05/2024		im Bau	nicht auswertbar	nicht auswertbar	
2004000757813	DEUTW NSP-F-001 MW KUNDT		NSP Freileitung	kein Zubau(reiner Ersatz)	03/2024	09/2024		im Bau	nicht auswertbar	nicht auswertbar	
2004000757819	LAIBH, Schlossblick 9		NSP Kabel	Zubau Erzeugung und Verbrauch	03/2024	03/2024		im Bau	nicht auswertbar	nicht auswertbar	
2004000757827	TBTS4_Kronhalden_Mastwechsel_2 BM-2 HEM		MSP Freileitung	kein Zubau(reiner Ersatz)	03/2024	11/2024	13.100 €	im Bau	nicht auswertbar	nicht auswertbar	MSP Freileitung
2004000757978	ELZAC, Hauptstr. 45		NSP Kabel	Zubau Erzeugung und Verbrauch	02/2024	02/2024		im Bau	nicht auswertbar	nicht auswertbar	
2004000758063	KIRLL Mainhardtsall 8 EEG	Ersatz(-neubau) mit Erhöhung der ÜF	U-Station n. NSP, NSP Kabel	Zubau Erzeugung und Verbrauch	06/2024	09/2024	65.631 €	konkrete Planung	nicht auswertbar	nicht auswertbar	NSP Kabel
2004000758076	MKLGn, NEU, MSP, NSP Bleichstr. A.-Gärtn	Ersatz(-neubau) mit Erhöhung der ÜF	U-Station n. NSP	Zubau Erzeugung und Verbrauch	03/2024	11/2024	86.084 €	vorgesehene Maßnahme	nicht auswertbar	nicht auswertbar	U-Station n. NSP
2004000758191	IGEHM Burgstr. 16		NSP Kabel	Zubau Erzeugung und Verbrauch	02/2024	05/2024		Abgeschlossen	nicht auswertbar	nicht auswertbar	
2004000758199	OBSWZ Asbacher Weg HMT		MSP Freileitung	kein Zubau(reiner Ersatz)	02/2024	07/2025		im Bau	nicht auswertbar	nicht auswertbar	
2004000758221	BIETI, Kirschbaumweg 16		NSP Kabel	Zubau Erzeugung und Verbrauch	03/2024	03/2024		im Bau	nicht auswertbar	nicht auswertbar	
2004000758341	EICHs, Im Längental 13a		NSP Kabel	Zubau Erzeugung und Verbrauch	03/2024	03/2024		im Bau	nicht auswertbar	nicht auswertbar	
2004000758502	ALTD0, Mörikestr. 7		NSP Kabel	Zubau Erzeugung und Verbrauch	03/2024	03/2024		im Bau	nicht auswertbar	nicht auswertbar	
2004000758595	HUEFF Hauptstr.HMT		MSP Freileitung	kein Zubau(reiner Ersatz)	02/2024	07/2025		im Bau	nicht auswertbar	nicht auswertbar	
2004000758665	Schelklingen Achstr. 1 Kabel		NSP Kabel	Zubau Erzeugung und Verbrauch	02/2024	09/2024		im Bau	nicht auswertbar	nicht auswertbar	
2004000758677	KOTUE Merzenbachweg 8		NSP Kabel	Zubau Erzeugung und Verbrauch	03/2024	05/2024		Abgeschlossen	nicht auswertbar	nicht auswertbar	
2004000758688	MOEHU, Dorfstr. 40		NSP Kabel	Zubau Erzeugung und Verbrauch	03/2024	03/2024		im Bau	nicht auswertbar	nicht auswertbar	
2004000759109	SRSHM Obere Bergstr. Ursenbach Herdweg D	Rückbau / Altlastentsorgung	NSP Freileitung	kein Zubau(reiner Ersatz)	03/2024	05/2024	11.360 €	konkrete Planung	nicht auswertbar	nicht auswertbar	NSP Freileitung
2004000759111	RGSHN Oststr. 11 Klemmen liefern		NSP Kabel	kein Zubau(reiner Ersatz)	02/2024	02/2024		Abgeschlossen	nicht auswertbar	nicht auswertbar	

lfd. Nr.	Maßnahme	Projektkategorie	Betriebsmittel	netztechnische Begründung für den Netzausbau	voraussichtlicher Zeitpunkt des Baubeginns [MM/JJJJ]	voraussichtlicher Zeitpunkt der Inbetriebnahme [MM/JJJJ]	Kosten (geschätzt) in Euro	Projektstatus	Stand Genehmigungsverfahren	Geprüfte Alternativen zum Netzausbau	Vorrangig betroffene Netz- oder Umspannebene
2004000759181	BAIFT, Briachhalde 8		NSP Kabel	Zubau Erzeugung und Verbrauch	03/2024	03/2024		im Bau	nicht auswertbar	nicht auswertbar	
2004000759248	Schemmerberg NA Adolf-Kolping-Str. 40	Ersatz(-neubau) mit Erhöhung der ÜF	NSP Kabel	Zubau Erzeugung und Verbrauch	07/2024	10/2024	6.115 €	konkrete Planung	nicht auswertbar	nicht auswertbar	NSP Kabel
2004000759260	HLLBH Löhleinsberg MSP und NSP Verkab.	Netzoptimierung und -verstärkung	U-Station n. NSP, NSP Kabel, MSP Kabel, MSP Freileitung	kein Zubau(reiner Ersatz)	07/2024	12/2025	691.330 €	konkrete Planung	nicht auswertbar	nicht auswertbar	MSP Kabel
2004000759295	KAlBH Stauseestr. 28	Neubau	MSP Kabel	Zubau Erzeugung und Verbrauch	06/2024	11/2024	62.011 €	konkrete Planung	nicht auswertbar	nicht auswertbar	MSP Kabel
2004000759338	HERDW Dorfstr. 8 - 14 0,4kV-Verk	Ersatz(-neubau) mit Erhöhung der ÜF	NSP Freileitung, NSP Kabel	Zubau Erzeugung und Verbrauch	09/2024	11/2024	58.042 €	konkrete Planung	nicht auswertbar	nicht auswertbar	NSP Kabel
2004000759430	SWTZG Hockenheimer Landstr. Allego KUST	Neubau	MSP Kabel	Zubau Erzeugung und Verbrauch	05/2024	11/2024	11.250 €	konkrete Planung	nicht auswertbar	nicht auswertbar	MSP Kabel
2004000759435	LANBA UST Paulusstr.14+SST Paulusstr.12	Ersatz(-neubau) ohne Erhöhung der ÜF	U-Station n. NSP, MSP Kabel, NSP Kabel	Zubau Erzeugung und Verbrauch	06/2024	08/2024	117.507 €	konkrete Planung	nicht auswertbar	nicht auswertbar	U-Station n. NSP
2004000759492	Hoßkirch Seestr. 6		NSP Kabel	Zubau Erzeugung und Verbrauch	02/2024	05/2024		Abgeschlossen	nicht auswertbar	nicht auswertbar	
2004000759550	HAMHE, Hölderlinstr. 11		NSP Kabel	Zubau Erzeugung und Verbrauch	03/2024	03/2024		im Bau	nicht auswertbar	nicht auswertbar	
2004000759601	SIDOF, Wiesweg 38		NSP Kabel	Zubau Erzeugung und Verbrauch	03/2024	03/2024		im Bau	nicht auswertbar	nicht auswertbar	
2004000759610	HUELB, UML, MSP Hauptstr. Kirche	Netzoptimierung und -verstärkung	MSP Kabel, NSP Kabel	Zubau Erzeugung und Verbrauch	06/2024	09/2024	33.060 €	im Bau	nicht auswertbar	nicht auswertbar	MSP Kabel
2004000759630	SINSH Kelterbuckel 2 MSP Ausschleifung	Ersatz(-neubau) ohne Erhöhung der ÜF	MSP Kabel	kein Zubau(reiner Ersatz)	04/2024	04/2024	6.994 €	Abgeschlossen	nicht auswertbar	nicht auswertbar	MSP Kabel
2004000759643	HRBHF Neudorfer Str. Gehweg	Netzoptimierung und -verstärkung	NSP Kabel, MSP Kabel	Zubau Erzeugung und Verbrauch	08/2024	11/2024	79.338 €	konkrete Planung	nicht auswertbar	nicht auswertbar	NSP Kabel
2004000759819	EHNIN NSP Nordwestliche Randstraße	Ersatz(-neubau) mit Erhöhung der ÜF	NSP Kabel	Zubau Erzeugung und Verbrauch	04/2024	11/2024	23.157 €	vorgesehene Maßnahme	nicht auswertbar	nicht auswertbar	NSP Kabel
2004000759930	FRAUZ, Ob der großen Hohle 10		NSP Kabel	Zubau Erzeugung und Verbrauch	03/2024	03/2024		im Bau	nicht auswertbar	nicht auswertbar	
2004000759937	KIRHT, NEU, NSP Faberweg 12 - 22	Ersatz(-neubau) mit Erhöhung der ÜF	NSP Kabel	Zubau Erzeugung und Verbrauch	08/2024	12/2025		konkrete Planung	nicht auswertbar	nicht auswertbar	
2004000760094	OBRIG Kirstetter Str.		MSP Freileitung	kein Zubau(reiner Ersatz)	05/2024	06/2025		Abgeschlossen	nicht auswertbar	nicht auswertbar	
2004000760157	Staig Bachstr. 19/1		NSP Kabel	Zubau Erzeugung und Verbrauch	02/2024	07/2024		im Bau	nicht auswertbar	nicht auswertbar	
2004000760237	Bad Schussenried Grüner Weg 4		NSP Kabel	Zubau Erzeugung und Verbrauch	03/2024	03/2024		Abgeschlossen	nicht auswertbar	nicht auswertbar	

Maßnahmenplan NE 5, 6 und 7 - laufende Maßnahmen

Fd. Nr.	Maßnahme	Projektkategorie	Betriebsmittel	netztechnische Begründung für den Netzausbau	voraussichtlicher Zeitpunkt des Baubeginns [MM/JJJJ]	voraussichtlicher Zeitpunkt der Inbetriebnahme [MM/JJJJ]	Kosten (geschätzt) in Euro	Projektstatus	Stand Genehmigungsverfahren	Geprüfte Alternativen zum Netzausbau	Vorrangig betroffene Netz- oder Umspannebene
2004000760340	BZNWL Bischmannshausen 8 EEG		NSP Kabel	Zubau Erzeugung und Verbrauch	02/2024	03/2024		im Bau	nicht auswertbar	nicht auswertbar	
2004000760348	ILLNG, Luigstr. 32/2		NSP Kabel	Zubau Erzeugung und Verbrauch	02/2024	02/2024		im Bau	nicht auswertbar	nicht auswertbar	
2004000760406	OEDHM Degmarn Str. umlegung		NSP Kabel	Zubau Erzeugung und Verbrauch	02/2024	03/2024		im Bau	nicht auswertbar	nicht auswertbar	
2004000760500	NSTEI, Forellenweg 7		NSP Kabel	Zubau Erzeugung und Verbrauch	03/2024	03/2024		im Bau	nicht auswertbar	nicht auswertbar	
2004000760510	Mehrstetten Bahnhofstr.51		NSP Freileitung	Zubau Erzeugung und Verbrauch	02/2024	04/2024		im Bau	nicht auswertbar	nicht auswertbar	
2004000760647	OEHRI Goethestr. 51 Kabelumlegung		NSP Kabel	Zubau Erzeugung und Verbrauch	02/2024	03/2024		im Bau	nicht auswertbar	nicht auswertbar	
2004000761930	DRZBH, Hohebacher Str. 9		NSP Kabel	Zubau Erzeugung und Verbrauch	03/2024	03/2024		im Bau	nicht auswertbar	nicht auswertbar	
2004000761973	ROBRN Lindenstr.HMT		MSP Freileitung	kein Zubau(reiner Ersatz)	05/2024	06/2025		im Bau	nicht auswertbar	nicht auswertbar	
2004000761991	WASSS Im Goldösch 818		NSP Kabel	Zubau Erzeugung und Verbrauch	02/2024	06/2024		im Bau	nicht auswertbar	nicht auswertbar	
2004000762145	FLDHN UST Inneringer Str._MS-Erweiterung	Ersatz(-neubau) ohne Erhöhung der ÜF	U-Station n. NSP	kein Zubau(reiner Ersatz)	04/2024	12/2025	11.929 €	im Bau	nicht auswertbar	nicht auswertbar	U-Station n. NSP
2004000762185	ALDNG, Neckarkanalstr. 63		NSP Kabel	Zubau Erzeugung und Verbrauch	03/2024	03/2024		im Bau	nicht auswertbar	nicht auswertbar	
2004000763941	SHRBG, Im Schloßgarten 10		NSP Kabel	Zubau Erzeugung und Verbrauch	03/2024	03/2024		im Bau	nicht auswertbar	nicht auswertbar	
2004000763979	ESEAU Wiestensdorf HMT 0411 Nr. 93		MSP Freileitung	kein Zubau(reiner Ersatz)	05/2024	07/2024		im Bau	nicht auswertbar	nicht auswertbar	
2004000764043	Kohlstetten Ahornweg 2 Umlegung		NSP Kabel	Zubau Erzeugung und Verbrauch	02/2024	05/2024		im Bau	nicht auswertbar	nicht auswertbar	
2004000764235	BERNH, Hintere Gasse 34		NSP Kabel	Zubau Erzeugung und Verbrauch	02/2024	02/2024		im Bau	nicht auswertbar	nicht auswertbar	
2004000764320	HSNAW Höhenstr. 19 - 21		NSP Kabel	Zubau Erzeugung und Verbrauch	03/2024	03/2024		im Bau	nicht auswertbar	nicht auswertbar	
2004000764373	LASSB Kügelhof_Anschluss 9999	Neubau	NSP Kabel	Zubau Erzeugung und Verbrauch	04/2024	10/2024	19.924 €	im Bau	nicht auswertbar	nicht auswertbar	NSP Kabel
2004000764390	EBBCH, ERN, MSP Bachgässle	Ersatz(-neubau) ohne Erhöhung der ÜF	NSP Kabel, MSP Kabel	Zubau Erzeugung und Verbrauch	07/2024	01/2025	214.262 €	konkrete Planung	nicht auswertbar	nicht auswertbar	MSP Kabel
2004000764563	BERMA Ziegeleistr. KVS 031		NSP Kabel	Zubau Erzeugung und Verbrauch	07/2024	11/2024		im Bau	nicht auswertbar	nicht auswertbar	

lfd. Nr.	Maßnahme	Projektkategorie	Betriebsmittel	netztechnische Begründung für den Netzausbau	voraussichtlicher Zeitpunkt des Baubeginns [MM/JJJJ]	voraussichtlicher Zeitpunkt der Inbetriebnahme [MM/JJJJ]	Kosten (geschätzt) in Euro	Projektstatus	Stand Genehmigungsverfahren	Geprüfte Alternativen zum Netzausbau	Vorrangig betroffene Netz- oder Umspannebene
2004000764583	KOENG SOA MSP Robert-Bosch-Str. 20	Neubau	MSP Kabel	Zubau Erzeugung und Verbrauch	07/2024	12/2026	112.648 €	konkrete Planung	nicht auswertbar	nicht auswertbar	MSP Kabel
2004000764703	HOCHS Hauptstr. 82	Ersatz(-neubau) mit Erhöhung der ÜF	NSP Kabel	Zubau Erzeugung und Verbrauch	07/2024	10/2024	52.091 €	im Bau	nicht auswertbar	nicht auswertbar	NSP Kabel
2004000764763	GERNS NetCom Scheuern Breitband-Mitverl.	Rückbau / Altlastentsorgung	U-Station n. NSP, MSP Kabel, NSP Kabel	Zubau Erzeugung und Verbrauch	09/2024	12/2027		vorgesehene Maßnahme	nicht auswertbar	nicht auswertbar	
2004000764794	KRCBL Weisel Berger Str. 13 NA-Seiz	Neubau	NSP Kabel	Zubau Erzeugung und Verbrauch	09/2024	11/2024	19.902 €	konkrete Planung	nicht auswertbar	nicht auswertbar	NSP Kabel
2004000764799	PLATT, Auf dem Sohl 8		NSP Kabel	Zubau Erzeugung und Verbrauch	03/2024	03/2024		im Bau	nicht auswertbar	nicht auswertbar	
2004000764837	BEMTT, Hagen 3/1		NSP Kabel	Zubau Erzeugung und Verbrauch	03/2024	03/2024		im Bau	nicht auswertbar	nicht auswertbar	
2004000764871	Mehrstetten Bahnhofstr. 8		NSP Freileitung, NSP Kabel	Zubau Erzeugung und Verbrauch	02/2024	04/2024		im Bau	nicht auswertbar	nicht auswertbar	
2004000765172	NEUES Nordstr. Leerrohre	Ersatz(-neubau) mit Erhöhung der ÜF	NSP Kabel	Zubau Erzeugung und Verbrauch	02/2025	07/2025		vorgesehene Maßnahme	nicht auswertbar	nicht auswertbar	
2004000765232	GRANS, Wiesenweg 20		NSP Kabel	Zubau Erzeugung und Verbrauch	03/2024	03/2024		im Bau	nicht auswertbar	nicht auswertbar	
2004000765319	MONHM, Dammstr. 1		NSP Kabel	Zubau Erzeugung und Verbrauch	03/2024	03/2024		im Bau	nicht auswertbar	nicht auswertbar	
2004000765358	HLZGL, Margarete-Steiff-Str. 16		NSP Kabel	Zubau Erzeugung und Verbrauch	03/2024	03/2024		im Bau	nicht auswertbar	nicht auswertbar	
2004000765370	BAIND, Im Voken 8		NSP Kabel	Zubau Erzeugung und Verbrauch	03/2024	03/2024		im Bau	nicht auswertbar	nicht auswertbar	
2004000765441	Bad Waldsee LADE Parkp. McD. Kd-UST	Neubau	U-Station n. NSP, MSP Kabel, NSP Kabel	Zubau Erzeugung und Verbrauch	08/2024	10/2024	217.099 €	konkrete Planung	nicht auswertbar	nicht auswertbar	MSP Kabel
2004000765470	DAPFN, Jörgenbühlstr. 5		NSP Kabel	Zubau Erzeugung und Verbrauch	03/2024	03/2024		im Bau	nicht auswertbar	nicht auswertbar	
2004000765485	KARLD Am Kanal 2A	Neubau	NSP Kabel	Zubau Erzeugung und Verbrauch	07/2024	11/2024		konkrete Planung	nicht auswertbar	nicht auswertbar	
2004000765521	OFNAU Holzstr. Kreisverkehr B27	Ersatz(-neubau) mit Erhöhung der ÜF	MSP Kabel, NSP Kabel	Zubau Erzeugung und Verbrauch	07/2024	09/2024	25.102 €	im Bau	nicht auswertbar	nicht auswertbar	NSP Kabel
2004000765531	EGLOF Burg 11 Leistungserhöhung	Ersatz(-neubau) mit Erhöhung der ÜF	U-Station n. NSP, NSP Freileitung, MSP Kabel, NSP Kabel	Zubau Erzeugung und Verbrauch	09/2024	04/2025	294.871 €	konkrete Planung	nicht auswertbar	nicht auswertbar	NSP Kabel
2004000765602	OBERT NetCom Obertsrot Breitband-Mitverl	Netzoptimierung und -verstärkung	MSP Kabel, NSP Kabel	Zubau Erzeugung und Verbrauch	09/2024	12/2027		vorgesehene Maßnahme	nicht auswertbar	nicht auswertbar	
2004000765842	FULGE, Hohentenger Str. 9999		NSP Kabel	Zubau Erzeugung und Verbrauch	03/2024	03/2024		im Bau	nicht auswertbar	nicht auswertbar	

lfd. Nr.	Maßnahme	Projektkategorie	Betriebsmittel	netztechnische Begründung für den Netzausbau	voraussichtlicher Zeitpunkt des Baubeginns [MM/JJJJ]	voraussichtlicher Zeitpunkt der Inbetriebnahme [MM/JJJJ]	Kosten (geschätzt) in Euro	Projektstatus	Stand Genehmigungsverfahren	Geprüfte Alternativen zum Netzausbau	Vorrangig betroffene Netz- oder Umspannebene
2004000765888	SHOFN, Lindäcker 4		NSP Kabel	Zubau Erzeugung und Verbrauch	03/2024	03/2024		im Bau	nicht auswertbar	nicht auswertbar	
2004000765889	EBBCH Gartenstr. 24 Muffe		NSP Kabel	kein Zubau(reiner Ersatz)	02/2024	02/2024		im Bau	nicht auswertbar	nicht auswertbar	
2004000765907	BUGRD Laupheimer Str. 19/2 Vorstreckung		NSP Kabel	Zubau Erzeugung und Verbrauch	02/2024	03/2024		Abgeschlossen	nicht auswertbar	nicht auswertbar	
2004000766087	WINBU, Kirchenflürlein 20		NSP Kabel	Zubau Erzeugung und Verbrauch	01/2024	01/2024		im Bau	nicht auswertbar	nicht auswertbar	
2004000766273	KHLST-E-UST-001	Ersatz(-neubau) mit Erhöhung der ÜF	U-Station n. NSP	Zubau Erzeugung und Verbrauch	08/2024	08/2024	60.844 €	im Bau	nicht auswertbar	nicht auswertbar	U-Station n. NSP
2004000766310	Mägerkingen Gustav-Werner-Weg 17 NA		NSP Kabel	Zubau Erzeugung und Verbrauch	05/2024	08/2024		im Bau	nicht auswertbar	nicht auswertbar	
2004000766342	NORHE, Hausener Str. 77/1		NSP Kabel	Zubau Erzeugung und Verbrauch	03/2024	03/2024		im Bau	nicht auswertbar	nicht auswertbar	
2004000766577	MUENH, Sperlingweg 4		NSP Kabel	Zubau Erzeugung und Verbrauch	03/2024	03/2024		im Bau	nicht auswertbar	nicht auswertbar	
2004000766821	OBACH, ERN, UST Baiselsbergstr.	Ersatz(-neubau) ohne Erhöhung der ÜF	U-Station n. NSP	kein Zubau(reiner Ersatz)	04/2024	06/2024	57.009 €	im Bau	nicht auswertbar	nicht auswertbar	U-Station n. NSP
2004000766824	VILSI, Zinsäcker 4		NSP Kabel	Zubau Erzeugung und Verbrauch	03/2024	03/2024		im Bau	nicht auswertbar	nicht auswertbar	
2004000766852	MASLH, Weiherweg 17		NSP Kabel	Zubau Erzeugung und Verbrauch	03/2024	03/2024		im Bau	nicht auswertbar	nicht auswertbar	
2004000766866	KORNT,UML,NSP,Landhausstr. 13	Netzoptimierung und -verstärkung	NSP Kabel	kein Zubau(reiner Ersatz)	07/2024	07/2024	4.684 €	im Bau	nicht auswertbar	nicht auswertbar	NSP Kabel
2004000766870	HOSSK, Hauptstr. 64/1		NSP Kabel	Zubau Erzeugung und Verbrauch	03/2024	03/2024		im Bau	nicht auswertbar	nicht auswertbar	
2004000766885	Rottenacker Neudorfer Str. Stamm-kabelver		NSP Kabel	Zubau Erzeugung und Verbrauch	03/2024	08/2024		im Bau	nicht auswertbar	nicht auswertbar	
2004000766889	OGGHN, Steinhauser Str. 26		NSP Kabel	Zubau Erzeugung und Verbrauch	03/2024	03/2024		im Bau	nicht auswertbar	nicht auswertbar	
2004000767187	WHMTK, SOA, NSP Otto-Hahn-Str. 26	Neubau	NSP Kabel	Zubau Erzeugung und Verbrauch	05/2024	07/2024	21.257 €	konkrete Planung	nicht auswertbar	nicht auswertbar	NSP Kabel
2004000767223	KZNGN Alte Poststr. Sanierung		MSP Kabel, NSP Kabel	Zubau Erzeugung und Verbrauch	09/2024	04/2025	51.386 €	konkrete Planung	nicht auswertbar	nicht auswertbar	MSP Kabel
2004000767257	TRIEN Muckentalerstr, HMT		MSP Freileitung	kein Zubau(reiner Ersatz)	03/2024	12/2024		Abgeschlossen	nicht auswertbar	nicht auswertbar	
2004000767274	AICHA, Otto-Dix-Str. 5		NSP Kabel	Zubau Erzeugung und Verbrauch	03/2024	03/2024		im Bau	nicht auswertbar	nicht auswertbar	

lfd. Nr.	Maßnahme	Projektkategorie	Betriebsmittel	netztechnische Begründung für den Netzausbau	voraussichtlicher Zeitpunkt des Baubeginns [MM/JJJJ]	voraussichtlicher Zeitpunkt der Inbetriebnahme [MM/JJJJ]	Kosten (geschätzt) in Euro	Projektstatus	Stand Genehmigungsverfahren	Geprüfte Alternativen zum Netzausbau	Vorrangig betroffene Netz- oder Umspannebene
2004000767283	NEHAE Schulstr. Neue UST, Dem. Neurottst	Ersatz(-neubau) ohne Erhöhung der ÜF	U-Station n. NSP, NSP Kabel, MSP Kabel	Zubau Erzeugung und Verbrauch	05/2024	08/2024	172.586 €	im Bau	nicht auswertbar	nicht auswertbar	U-Station n. NSP
2004000767303	GRHEP ERN MSP Mühlhäuserstr. 3 - 15	Ersatz(-neubau) ohne Erhöhung der ÜF	MSP Kabel	Zubau Erzeugung und Verbrauch	06/2024	08/2024	118.972 €	im Bau	nicht auswertbar	nicht auswertbar	MSP Kabel
2004000767339	GONHM UST Henning Industriestr. 9	Neubau	MSP Kabel, MSP Freileitung	Zubau Erzeugung und Verbrauch	07/2024	08/2024	55.023 €	im Bau	nicht auswertbar	nicht auswertbar	MSP Kabel
2004000767340	REIFI ERN MSP Danziger Str.>Weinbergstr.	Ersatz(-neubau) ohne Erhöhung der ÜF	NSP Kabel, MSP Kabel	Zubau Erzeugung und Verbrauch	04/2024	09/2024	82.252 €	im Bau	nicht auswertbar	nicht auswertbar	MSP Kabel
2004000767365	Weihungszell Trafotausch UST Brunnenstr.	Ersatz(-neubau) mit Erhöhung der ÜF	U-Station n. NSP	Zubau Erzeugung und Verbrauch	07/2024	12/2025	49.814 €	im Bau	nicht auswertbar	nicht auswertbar	U-Station n. NSP
2004000767372	Altheim Fichtenweg 8		NSP Kabel	Zubau Erzeugung und Verbrauch	03/2024	03/2024		Abgeschlossen	nicht auswertbar	nicht auswertbar	
2004000767617	BERHM Erweiterung BG Gänsäcker u. Blanas	Neubau	MSP Kabel, NSP Kabel	Zubau Erzeugung und Verbrauch	04/2024	09/2024	114.324 €	im Bau	nicht auswertbar	nicht auswertbar	MSP Kabel
2004000767688	MASSB, ERN, MSP, Heinrich-Schuetz-Str.	Ersatz(-neubau) ohne Erhöhung der ÜF	U-Station n. NSP, MSP Kabel	kein Zubau(reiner Ersatz)	07/2024	08/2024	251.309 €	im Bau	nicht auswertbar	nicht auswertbar	MSP Kabel
2004000767717	BRUHL, Bahnhofstr. 13		NSP Kabel	Zubau Erzeugung und Verbrauch	03/2024	03/2024		im Bau	nicht auswertbar	nicht auswertbar	
2004000767989	OBDDG Flehinger Str. 6 HA		NSP Kabel	Zubau Erzeugung und Verbrauch	03/2024	10/2024		im Bau	nicht auswertbar	nicht auswertbar	
2004000768055	MELBH, Gartenäcker 12		NSP Kabel	Zubau Erzeugung und Verbrauch	03/2024	03/2024		im Bau	nicht auswertbar	nicht auswertbar	
2004000768151	EBBCH, NEU, NSP Untere Sonnenhalde	Ersatz(-neubau) mit Erhöhung der ÜF	NSP Kabel	Zubau Erzeugung und Verbrauch	06/2024	09/2024	42.207 €	im Bau	nicht auswertbar	nicht auswertbar	NSP Kabel
2004000768193	TETTN, Fünfhehlen 37/1		NSP Kabel	Zubau Erzeugung und Verbrauch	03/2024	03/2024		im Bau	nicht auswertbar	nicht auswertbar	
2004000768391	VHING ERN NSP Hans-Krieg-Str.13 - KVS	Ersatz(-neubau) ohne Erhöhung der ÜF	NSP Kabel	kein Zubau(reiner Ersatz)	04/2024	05/2024	23.573 €	im Bau	nicht auswertbar	nicht auswertbar	NSP Kabel
2004000768492	TAUBE Hauptstr. 65		NSP Kabel	Zubau Erzeugung und Verbrauch	03/2024	07/2024		im Bau	nicht auswertbar	nicht auswertbar	
2004000768498	HSNIK Abbau Leiterseile zw Mast 9 und 28	Rückbau / Altlastentsorgung	MSP Freileitung	kein Zubau(reiner Ersatz)	08/2024	10/2024	24.594 €	konkrete Planung	nicht auswertbar	nicht auswertbar	MSP Freileitung
2004000768788	GERNS NetCom Hilpertsau Breitband-Mitver	Rückbau / Altlastentsorgung	U-Station n. NSP, NSP Kabel, MSP Kabel	Zubau Erzeugung und Verbrauch	09/2024	12/2027		vorgesehene Maßnahme	nicht auswertbar	nicht auswertbar	
2004000768861	PLNKS, Bertha-Benz-Str. 4		NSP Kabel	Zubau Erzeugung und Verbrauch	03/2024	03/2024		im Bau	nicht auswertbar	nicht auswertbar	
2004000768890	Mehrstetten Frauenstr. 14		NSP Freileitung	Zubau Erzeugung und Verbrauch	03/2024	06/2024		im Bau	nicht auswertbar	nicht auswertbar	

lfd. Nr.	Maßnahme	Projektkategorie	Betriebsmittel	netztechnische Begründung für den Netzausbau	voraussichtlicher Zeitpunkt des Baubeginns [MM/JJJJ]	voraussichtlicher Zeitpunkt der Inbetriebnahme [MM/JJJJ]	Kosten (geschätzt) in Euro	Projektstatus	Stand Genehmigungs- verfahren	Geprüfte Alternativen zum Netzausbau	Vorrangig betroffene Netz- oder Umspannebene
2004000768946	MLTDG Schulstr. 179/2X-Vorstreckung	Ersatz(-neubau) mit Erhöhung der ÜF	NSP Kabel	Zubau Erzeugung und Verbrauch	05/2024	09/2024		im Bau	nicht auswertbar	nicht auswertbar	
2004000769059	ERTIN Michel-Buck-Str.Verkabelung Neubau		NSP Freileitung, NSP Kabel	Zubau Erzeugung und Verbrauch	05/2024	10/2024	20.103 €	Abgeschlossen	nicht auswertbar	nicht auswertbar	NSP Kabel
2004000769097	OBDDG Weinstr. 9999		U-Station n. NSP	kein Zubau(reiner Ersatz)	03/2024	04/2024		Abgeschlossen	nicht auswertbar	nicht auswertbar	
2004000769230	UUHLD, Bergstr. 41A	Ersatz(-neubau) mit Erhöhung der ÜF	NSP Kabel	Zubau Erzeugung und Verbrauch	03/2024	03/2024		im Bau	nicht auswertbar	nicht auswertbar	
2004000769270	JAGBG, Im Hof 9		NSP Kabel	Zubau Erzeugung und Verbrauch	02/2024	03/2024		im Bau	nicht auswertbar	nicht auswertbar	
2004000769304	Fronhofen Reutestr. 12		NSP Kabel	Zubau Erzeugung und Verbrauch	03/2024	07/2024		Abgeschlossen	nicht auswertbar	nicht auswertbar	
2004000769468	20KV Mastwechsel 261801-0006	Ersatz(-neubau) mit Erhöhung der ÜF	MSP Freileitung	kein Zubau(reiner Ersatz)	03/2024	03/2024		im Bau	nicht auswertbar	nicht auswertbar	
2004000770189	KLBNB neue UST Hölzlestr. (zweite)		U-Station n. NSP, MSP Kabel, NSP Kabel	Zubau Erzeugung und Verbrauch	09/2024	11/2025	100.789 €	konkrete Planung	nicht auswertbar	nicht auswertbar	U-Station n. NSP
2004000770451	AICHA, Otto-Dix-Str. 1		NSP Kabel	Zubau Erzeugung und Verbrauch	03/2024	03/2024		im Bau	nicht auswertbar	nicht auswertbar	
2004000770544	BSNFD, MVL BB Schorrental+Ferien-siedlung	Ersatz(-neubau) mit Erhöhung der ÜF	MSP Kabel, NSP Kabel	Zubau Erzeugung und Verbrauch	04/2024	01/2025	236.904 €	im Bau	nicht auswertbar	nicht auswertbar	NSP Kabel
2004000770619	ZFLNG, Klingenäcker 9		NSP Kabel	Zubau Erzeugung und Verbrauch	03/2024	03/2024		im Bau	nicht auswertbar	nicht auswertbar	
2004000770676	WILFW, Rosenstr. 32		NSP Kabel	Zubau Erzeugung und Verbrauch	03/2024	03/2024		im Bau	nicht auswertbar	nicht auswertbar	
2004000770689	ZFLNG, Klingenäcker 11	Ersatz(-neubau) ohne Erhöhung der ÜF	NSP Kabel	Zubau Erzeugung und Verbrauch	03/2024	03/2024		im Bau	nicht auswertbar	nicht auswertbar	
2004000770992	OEDHM, Paul-Böhringer-Str. 8/1		NSP Kabel	Zubau Erzeugung und Verbrauch	03/2024	03/2024		im Bau	nicht auswertbar	nicht auswertbar	
2004000772009	Blaubeuren Hirschagsse 11/1		NSP Kabel	Zubau Erzeugung und Verbrauch	03/2024	10/2024		im Bau	nicht auswertbar	nicht auswertbar	
2004000772012	ZFLNG, Klingenäcker 15	Ersatz(-neubau) ohne Erhöhung der ÜF	NSP Kabel	Zubau Erzeugung und Verbrauch	03/2024	03/2024		im Bau	nicht auswertbar	nicht auswertbar	
2004000772352	HUELB, ERN, UST Friedrichstr.		U-Station n. NSP	kein Zubau(reiner Ersatz)	04/2024	09/2024	29.767 €	im Bau	nicht auswertbar	nicht auswertbar	U-Station n. NSP
2004000772777	WEHIN, Am Stockäcker 37		NSP Kabel	Zubau Erzeugung und Verbrauch	03/2024	03/2024		im Bau	nicht auswertbar	nicht auswertbar	
2004000772814	BRACK Frauenzimmerner Str. 15 KVS Neu		NSP Kabel	kein Zubau(reiner Ersatz)	03/2024	03/2024		im Bau	nicht auswertbar	nicht auswertbar	

lfd. Nr.	Maßnahme	Projektkategorie	Betriebsmittel	netztechnische Begründung für den Netzausbau	voraussichtlicher Zeitpunkt des Baubeginns [MM/JJJJ]	voraussichtlicher Zeitpunkt der Inbetriebnahme [MM/JJJJ]	Kosten (geschätzt) in Euro	Projektstatus	Stand Genehmigungs-verfahren	Geprüfte Alternativen zum Netzausbau	Vorrangig betroffene Netz- oder Umspannebene
2004000772933	ESEAU, Bei der Wette 19/1	Ersatz(-neubau) mit Erhöhung der ÜF	NSP Kabel	Zubau Erzeugung und Verbrauch	03/2024	03/2024		im Bau	nicht auswertbar	nicht auswertbar	
2004000772976	ASSST_Assamstadt_Ersatz UST Gamberg		U-Station n. NSP, MSP Kabel, NSP Kabel	Zubau Erzeugung und Verbrauch	09/2024	11/2024	132.364 €	konkrete Planung	nicht auswertbar	nicht auswertbar	U-Station n. NSP
2004000778025	HATHO, Hanfländer 22		NSP Kabel	Zubau Erzeugung und Verbrauch	03/2024	03/2024		im Bau	nicht auswertbar	nicht auswertbar	
2004000778041	KIRHT, SOA, MSP Stuttgarter Str. 2	Neubau	MSP Kabel	Zubau Erzeugung und Verbrauch	05/2024	07/2024	54.112 €	konkrete Planung	nicht auswertbar	nicht auswertbar	MSP Kabel
2004000778296	ESSLI Parkstr. 23 Vodafone		NSP Kabel	Zubau Erzeugung und Verbrauch	03/2024	03/2024		im Bau	nicht auswertbar	nicht auswertbar	
2004000778307	HAMBR, Keitländerstr. 18		NSP Kabel	Zubau Erzeugung und Verbrauch	03/2024	03/2024		im Bau	nicht auswertbar	nicht auswertbar	
2004000778521	OETGH Mühlstr. Sanierung Abschnitt 2		MSP Kabel, NSP Kabel	kein Zubau(reiner Ersatz)	09/2024	01/2025		konkrete Planung	nicht auswertbar	nicht auswertbar	
2004000778602	MDKGN Alter Schulhof 12 Kabelanschl.		NSP Kabel	Zubau Erzeugung und Verbrauch	03/2024	09/2024		im Bau	nicht auswertbar	nicht auswertbar	
2004000778713	Maselheim Dürnau 7 Neuan		NSP Kabel	Zubau Erzeugung und Verbrauch	05/2024	07/2024		im Bau	nicht auswertbar	nicht auswertbar	
2004000778751	CLEEB Michaelsberg 9999/1 ZAS anschl.		NSP Kabel	Zubau Erzeugung und Verbrauch	03/2024	06/2024		im Bau	nicht auswertbar	nicht auswertbar	
2004000778759	NAGOL Gäuallee 2827/58		NSP Kabel	Zubau Erzeugung und Verbrauch	03/2024	04/2024		im Bau	nicht auswertbar	nicht auswertbar	
2004000778853	SHASN, Luikenweg 6/2		NSP Kabel	Zubau Erzeugung und Verbrauch	03/2024	03/2024		im Bau	nicht auswertbar	nicht auswertbar	
2004000778860	GOSHG Industriestr. 8 Umlegung MSP		MSP Kabel	kein Zubau(reiner Ersatz)	03/2024	03/2024		im Bau	nicht auswertbar	nicht auswertbar	
2004000778871	SHASN, Luikenweg 6/4		NSP Kabel	Zubau Erzeugung und Verbrauch	03/2024	03/2024		im Bau	nicht auswertbar	nicht auswertbar	
2004000778882	SHASN, Luikenweg 6/5		NSP Kabel	Zubau Erzeugung und Verbrauch	03/2024	03/2024		im Bau	nicht auswertbar	nicht auswertbar	
2004000778890	RENNG Leonberger Str. 44 - 46 LW beschäd		NSP Kabel	kein Zubau(reiner Ersatz)	03/2024	03/2024		Abgeschlossen	nicht auswertbar	nicht auswertbar	
2004000779055	FRDTL, Beuchaer Str. 10		NSP Kabel	Zubau Erzeugung und Verbrauch	03/2024	03/2024		im Bau	nicht auswertbar	nicht auswertbar	
2004000779162	WESAH, Höldertlinstr. 4		NSP Kabel	Zubau Erzeugung und Verbrauch	02/2024	02/2024		im Bau	nicht auswertbar	nicht auswertbar	
2004000779435	WABUG, Lindenstr. 9999		NSP Kabel	Zubau Erzeugung und Verbrauch	03/2024	03/2024		im Bau	nicht auswertbar	nicht auswertbar	

lfd. Nr.	Maßnahme	Projektkategorie	Betriebsmittel	netztechnische Begründung für den Netzausbau	voraussichtlicher Zeitpunkt des Baubeginns [MM/JJJJ]	voraussichtlicher Zeitpunkt der Inbetriebnahme [MM/JJJJ]	Kosten (geschätzt) in Euro	Projektstatus	Stand Genehmigungsverfahren	Geprüfte Alternativen zum Netzausbau	Vorrangig betroffene Netz- oder Umspannebene
2004000779497	BSHSN, Fürstenbergstr. 25	Ersatz(-neubau) ohne Erhöhung der ÜF	NSP Kabel	Zubau Erzeugung und Verbrauch	03/2024	03/2024		im Bau	nicht auswertbar	nicht auswertbar	
2004000779554	0,4 KV Mastwechsel Dietelhofen1		NSP Freileitung	kein Zubau(reiner Ersatz)	03/2024	06/2024		im Bau	nicht auswertbar	nicht auswertbar	
2004000779571	LGBRK Eichstr. 44, Ersatz UST, TBNK		U-Station n. NSP, NSP Kabel, MSP Kabel	kein Zubau(reiner Ersatz)	04/2024	07/2024	101.654 €	im Bau	nicht auswertbar	nicht auswertbar	U-Station n. NSP
2004000779653	0,4 KV Mastwechsel Erpflingen1		NSP Freileitung	kein Zubau(reiner Ersatz)	03/2024	06/2024		im Bau	nicht auswertbar	nicht auswertbar	
2004000779699	0,4 KV Mastwechsel Mehrstetten1_4	Ersatz(-neubau) mit Erhöhung der ÜF	NSP Freileitung	kein Zubau(reiner Ersatz)	03/2024	06/2024		im Bau	nicht auswertbar	nicht auswertbar	
2004000779939	NELHM Grubenäcker 6 NEU S+M		NSP Kabel	Zubau Erzeugung und Verbrauch	03/2024	04/2024		Abgeschlossen	nicht auswertbar	nicht auswertbar	
2004000779991	KTZTL-Ausbau Goethestr., PLA		NSP Kabel	Zubau Erzeugung und Verbrauch	04/2024	05/2024	9.107 €	Abgeschlossen	nicht auswertbar	nicht auswertbar	NSP Kabel
2004000780069	TAMLB,VKB,NSP,Hauptstr. 99		NSP Kabel	kein Zubau(reiner Ersatz)	03/2024	04/2024	4.159 €	im Bau	nicht auswertbar	nicht auswertbar	NSP Kabel
2004000780195	SWTZG Werderstr. 1 - 3 LM keine Spg	Neubau	NSP Kabel	kein Zubau(reiner Ersatz)	03/2024	03/2024		Abgeschlossen	nicht auswertbar	nicht auswertbar	
2004000780211	WDLNG SOA MSP Schäferhauser Str. 2/X/S -		MSP Kabel	Zubau Erzeugung und Verbrauch	06/2024	12/2026		konkrete Planung	nicht auswertbar	nicht auswertbar	
2004000780252	DENKE, Lilienweg 11		NSP Kabel	Zubau Erzeugung und Verbrauch	03/2024	03/2024		im Bau	nicht auswertbar	nicht auswertbar	
2004000780288	BZELL EEG Spatzenhof_neue UST.EEG		U-Station n. NSP, MSP Kabel, NSP Kabel	Zubau Erzeugung und Verbrauch	05/2025	10/2025	5.370 €	konkrete Planung	nicht auswertbar	nicht auswertbar	MSP Kabel
2004000780324	LPOHN Gochsener Str. 3 - 11	Netzoptimierung und -verstärkung	NSP Kabel	Zubau Erzeugung und Verbrauch	03/2024	05/2024		im Bau	nicht auswertbar	nicht auswertbar	
2004000780329	DUERR, Lilienweg 8		NSP Kabel	Zubau Erzeugung und Verbrauch	03/2024	03/2024		im Bau	nicht auswertbar	nicht auswertbar	
2004000780390	Reute Weiherweg 3		NSP Kabel	Zubau Erzeugung und Verbrauch	03/2024	03/2024		im Bau	nicht auswertbar	nicht auswertbar	
2004000780444	BOEBL Flugfeld-Allee Flst. 2500 ZAS neu		NSP Kabel	Zubau Erzeugung und Verbrauch	03/2024	03/2024		im Bau	nicht auswertbar	nicht auswertbar	
2004000780511	OFTEH, Eichendorffstr. 4	Netzoptimierung und -verstärkung	NSP Kabel	Zubau Erzeugung und Verbrauch	03/2024	03/2024		im Bau	nicht auswertbar	nicht auswertbar	
2004000780535	LEUTK Nibelweg 2 - 18 Mitverlegung B		NSP Kabel, MSP Kabel	Zubau Erzeugung und Verbrauch	05/2024	12/2025	48.106 €	im Bau	nicht auswertbar	nicht auswertbar	NSP Kabel
2004000780556	RENNG, Bahnhofstr. 34/1		NSP Kabel	Zubau Erzeugung und Verbrauch	03/2024	03/2024		im Bau	nicht auswertbar	nicht auswertbar	

lfd. Nr.	Maßnahme	Projektkategorie	Betriebsmittel	netztechnische Begründung für den Netzausbau	voraussichtlicher Zeitpunkt des Baubeginns [MM/JJJJ]	voraussichtlicher Zeitpunkt der Inbetriebnahme [MM/JJJJ]	Kosten (geschätzt) in Euro	Projektstatus	Stand Genehmigungsverfahren	Geprüfte Alternativen zum Netzausbau	Vorrangig betroffene Netz- oder Umspannebene
2004000780560	MIMMH Sanierung Schlosssee-allee BA1	Ersatz(-neubau) mit Erhöhung der ÜF	MSP Kabel, NSP Kabel	Zubau Erzeugung und Verbrauch	04/2024	06/2024	12.064 €	Abgeschlossen	nicht auswertbar	nicht auswertbar	NSP Kabel
2004000780607	DORNT, ERN NSP, Marktplatz		NSP Kabel	kein Zubau(reiner Ersatz)	07/2024	10/2024	18.649 €	konkrete Planung	nicht auswertbar	nicht auswertbar	NSP Kabel
2004000780761	REILI Alter Rottweg 5 - 7 - EEG		NSP Kabel	kein Zubau(reiner Ersatz)	03/2024	04/2024		im Bau	nicht auswertbar	nicht auswertbar	
2004000780889	IMMST Seestr. West 56	Netzoptimierung und -verstärkung	NSP Kabel	Zubau Erzeugung und Verbrauch	03/2024	04/2024		im Bau	nicht auswertbar	nicht auswertbar	
2004000780990	LEONB, Freiwaldauer Str. 9		NSP Kabel	Zubau Erzeugung und Verbrauch	03/2024	04/2024		im Bau	nicht auswertbar	nicht auswertbar	
2004000782868	AIHBG Weinbergweg 16 Stör.		NSP Kabel	kein Zubau(reiner Ersatz)	03/2024	03/2024		im Bau	nicht auswertbar	nicht auswertbar	
2004000782984	STETF Wiesentalstr. 31 HM97 Tausch	Netzoptimierung und -verstärkung	NSP Freileitung, NSP Kabel	kein Zubau(reiner Ersatz)	03/2024	04/2024		Abgeschlossen	nicht auswertbar	nicht auswertbar	
2004000783114	OBSTN, Grimmbachstr. 2		NSP Kabel	Zubau Erzeugung und Verbrauch	03/2024	04/2024		im Bau	nicht auswertbar	nicht auswertbar	
2004000783401	OBHSN, Jahnstr. 2		NSP Kabel	Zubau Erzeugung und Verbrauch	03/2024	04/2024		im Bau	nicht auswertbar	nicht auswertbar	
2004000784200	MHRNG Hochwasserschutz 20-kV-Umlegung	Ersatz(-neubau) mit Erhöhung der ÜF	U-Station n. NSP, MSP Kabel, NSP Kabel	Zubau Erzeugung und Verbrauch	02/2025	11/2025	777.327 €	konkrete Planung	nicht auswertbar	nicht auswertbar	MSP Kabel
2004000784708	AUAMR, Rottweg 7		NSP Kabel	Zubau Erzeugung und Verbrauch	03/2024	04/2024		im Bau	nicht auswertbar	nicht auswertbar	
2004000784872	PLATT, Amselweg 28		NSP Kabel	Zubau Erzeugung und Verbrauch	03/2024	04/2024		im Bau	nicht auswertbar	nicht auswertbar	
2004000785673	MAGST,Alte Stuttgarter Str., 20-kV-/1-kV	Neubau	U-Station n. NSP, MSP Kabel, NSP Kabel	Zubau Erzeugung und Verbrauch	06/2024	10/2024	279.835 €	im Bau	nicht auswertbar	nicht auswertbar	NSP Kabel
2004000785678	TAUBE Schirrmannweg 4 - 10		NSP Kabel	Zubau Erzeugung und Verbrauch	02/2024	03/2024		im Bau	nicht auswertbar	nicht auswertbar	
2004000785972	FUERA, Kohlacker 1		NSP Kabel	Zubau Erzeugung und Verbrauch	03/2024	03/2024		im Bau	nicht auswertbar	nicht auswertbar	
2004000786002	CRESB Im Tannenweg NSP HA	Netzoptimierung und -verstärkung	NSP Kabel	kein Zubau(reiner Ersatz)	03/2024	06/2024	63.210 €	im Bau	nicht auswertbar	nicht auswertbar	NSP Kabel
2004000786366	EHNIN Sonderanschluss Königsb. Str. 86		NSP Kabel	Zubau Erzeugung und Verbrauch	05/2024	12/2025	3.457 €	vorgesehene Maßnahme	nicht auswertbar	nicht auswertbar	NSP Kabel
2004000786495	Tettnang Fünfzehn 2028/3		NSP Kabel	Zubau Erzeugung und Verbrauch	07/2024	12/2025		im Bau	nicht auswertbar	nicht auswertbar	
2004000786505	Wippenen Sallersteigweg 14		NSP Kabel	Zubau Erzeugung und Verbrauch	03/2024	04/2024		im Bau	nicht auswertbar	nicht auswertbar	

lfd. Nr.	Maßnahme	Projektkategorie	Betriebsmittel	netztechnische Begründung für den Netzausbau	voraussichtlicher Zeitpunkt des Baubeginns [MM/JJJJ]	voraussichtlicher Zeitpunkt der Inbetriebnahme [MM/JJJJ]	Kosten (geschätzt) in Euro	Projektstatus	Stand Genehmigungsverfahren	Geprüfte Alternativen zum Netzausbau	Vorrangig betroffene Netz- oder Umspannebene
2004000786581	20KV Mastwechsel 263206-0001		MSP Freileitung	kein Zubau(reiner Ersatz)	03/2024	07/2024		im Bau	nicht auswertbar	nicht auswertbar	
2004000786714	ALLEN: 20kV Provisorium SW Neu - SW Alt	Netzoptimierung und -verstärkung	MSP Kabel	kein Zubau(reiner Ersatz)	06/2024	11/2024	49.884 €	konkrete Planung	nicht auswertbar	nicht auswertbar	MSP Kabel
2004000786724	DAUTM, Blumenhalde 245/2		NSP Kabel	Zubau Erzeugung und Verbrauch	03/2024	04/2024		im Bau	nicht auswertbar	nicht auswertbar	
2004000786743	WSBRG, In den Spitzäckern 15		NSP Kabel	Zubau Erzeugung und Verbrauch	03/2024	04/2024		im Bau	nicht auswertbar	nicht auswertbar	
2004000786782	BINWG Austr. 25/1		NSP Kabel	Zubau Erzeugung und Verbrauch	03/2024	06/2024		Abgeschlossen	nicht auswertbar	nicht auswertbar	
2004000786941	SIMMZ, NEU, UST, MSP, NSP Im Mönchgraben	Neubau	U-Station n. NSP, NSP Kabel, MSP Kabel	Zubau Erzeugung und Verbrauch	07/2024	11/2024	106.309 €	im Bau	nicht auswertbar	nicht auswertbar	NSP Kabel
2004000787180	UWIHN, Kastanienberg 5		NSP Kabel	Zubau Erzeugung und Verbrauch	02/2024	03/2024		im Bau	nicht auswertbar	nicht auswertbar	
2004000787218	STNBH Büttelbronn ON Änderung Prov		NSP Freileitung	kein Zubau(reiner Ersatz)	03/2024	05/2024		Abgeschlossen	nicht auswertbar	nicht auswertbar	
2004000787235	NEUES Höldertlinweg 8		NSP Kabel	Zubau Erzeugung und Verbrauch	03/2024	05/2024		Abgeschlossen	nicht auswertbar	nicht auswertbar	
2004000787303	PTRZA Reutiner Str. 7 - 31 UML MSP	Netzoptimierung und -verstärkung	MSP Kabel, NSP Kabel	kein Zubau(reiner Ersatz)	07/2024	09/2024	150.081 €	konkrete Planung	nicht auswertbar	nicht auswertbar	MSP Kabel
2004000787442	Otterswang, Laimbacher Str. 10 0,4 kV An	Neubau	NSP Kabel	Zubau Erzeugung und Verbrauch	04/2024	07/2024	2.727 €	im Bau	nicht auswertbar	nicht auswertbar	NSP Kabel
2004000787517	EPPIN, Frankfurter Weg 1		NSP Kabel	Zubau Erzeugung und Verbrauch	03/2024	04/2024		im Bau	nicht auswertbar	nicht auswertbar	
2004000787660	HARHF, Boßlerstr. 4		NSP Kabel	Zubau Erzeugung und Verbrauch	03/2024	03/2024		im Bau	nicht auswertbar	nicht auswertbar	
2004000787709	HUEFF Lessingstr./Wielandstr. Dem. NS-FL		NSP Freileitung	kein Zubau(reiner Ersatz)	04/2024	05/2024	14.126 €	im Bau	nicht auswertbar	nicht auswertbar	NSP Freileitung
2004000787742	Hochberg, Alter Dorfweg	Ersatz(-neubau) mit Erhöhung der ÜF	NSP Freileitung, NSP Kabel	Zubau Erzeugung und Verbrauch	05/2024	11/2024	39.791 €	im Bau	nicht auswertbar	nicht auswertbar	NSP Freileitung
2004000787754	MONHM Rotweg 35 KUST Kläranlage	Neubau	MSP Kabel	Zubau Erzeugung und Verbrauch	06/2024	12/2025	9.588 €	konkrete Planung	nicht auswertbar	nicht auswertbar	MSP Kabel
2004000787872	GUGLN Mautbronner Str.20-20/1 HA neu		NSP Kabel	Zubau Erzeugung und Verbrauch	03/2024	04/2024		im Bau	nicht auswertbar	nicht auswertbar	
2004000787888	WILFW, Rosenstr. 22		NSP Kabel	Zubau Erzeugung und Verbrauch	03/2024	04/2024		im Bau	nicht auswertbar	nicht auswertbar	
2004000788453	Tiefenbach Seekircher Str. 17		NSP Kabel	Zubau Erzeugung und Verbrauch	03/2024	06/2024		im Bau	nicht auswertbar	nicht auswertbar	

lfd. Nr.	Maßnahme	Projektkategorie	Betriebsmittel	netztechnische Begründung für den Netzausbau	voraussichtlicher Zeitpunkt des Baubeginns [MM/JJJJ]	voraussichtlicher Zeitpunkt der Inbetriebnahme [MM/JJJJ]	Kosten (geschätzt) in Euro	Projektstatus	Stand Genehmigungsverfahren	Geprüfte Alternativen zum Netzausbau	Vorrangig betroffene Netz- oder Umspannebene
2004000789463	OEHL Hindenburgstr. 13 EEG	Neubau	NSP Kabel	Zubau Erzeugung und Verbrauch	08/2024	10/2024	39.763 €	im Bau	nicht auswertbar	nicht auswertbar	NSP Kabel
2004000789498	SWTZG, Kurpfalzring 93		NSP Kabel	Zubau Erzeugung und Verbrauch	03/2024	04/2024		im Bau	nicht auswertbar	nicht auswertbar	
2004000789804	SLMNG, Am Horben 14		NSP Kabel	Zubau Erzeugung und Verbrauch	03/2024	04/2024		im Bau	nicht auswertbar	nicht auswertbar	
2004000789837	GEISL Ostdorfer Str. Zeltlager	Ersatz(-neubau) mit Erhöhung der ÜF	MSP Kabel, MSP Freileitung	Zubau Erzeugung und Verbrauch	01/2025	06/2025	38.290 €	vorgesehene Maßnahme	nicht auswertbar	nicht auswertbar	MSP Freileitung
2004000789839	OESBG, ERN, NSP Karl-Brezing-Str. 1 - 11	Ersatz(-neubau) mit Erhöhung der ÜF	U-Station n. NSP, NSP Kabel	Zubau Erzeugung und Verbrauch	09/2024	12/2025	249.883 €	konkrete Planung	nicht auswertbar	nicht auswertbar	NSP Kabel
2004000789905	BISCH, Winkelfeldstr. 24		NSP Kabel	Zubau Erzeugung und Verbrauch	03/2024	04/2024		im Bau	nicht auswertbar	nicht auswertbar	
2004000790016	WAGSW, Im Krummacke 5		NSP Kabel	Zubau Erzeugung und Verbrauch	03/2024	04/2024		im Bau	nicht auswertbar	nicht auswertbar	
2004000790053	RNGSH, Engelstr. 9		NSP Kabel	Zubau Erzeugung und Verbrauch	03/2024	04/2024		im Bau	nicht auswertbar	nicht auswertbar	
2004000790180	GOSHG, Hagenäckerring 32		NSP Kabel	Zubau Erzeugung und Verbrauch	03/2024	04/2024		im Bau	nicht auswertbar	nicht auswertbar	
2004000790181	ILSHN, Enzianweg 17		NSP Kabel	Zubau Erzeugung und Verbrauch	03/2024	04/2024		im Bau	nicht auswertbar	nicht auswertbar	
2004000790221	WESAH UST Eberdinger Str. Umbau	Ersatz(-neubau) ohne Erhöhung der ÜF	U-Station n. NSP	kein Zubau(reiner Ersatz)	06/2024	10/2024	66.558 €	im Bau	nicht auswertbar	nicht auswertbar	U-Station n. NSP
2004000790227	FRIDN Bangeltstr. NS-Verstärkung	Ersatz(-neubau) mit Erhöhung der ÜF	NSP Kabel	Zubau Erzeugung und Verbrauch	01/2025	11/2025	86.688 €	konkrete Planung	nicht auswertbar	nicht auswertbar	NSP Kabel
2004000790332	TALTA Riedweg 9	Neubau	NSP Kabel	Zubau Erzeugung und Verbrauch	08/2024	10/2024	85.567 €	konkrete Planung	nicht auswertbar	nicht auswertbar	NSP Kabel
2004000790456	WERNA In der Wiedenhalde 1 Netz-umbau		NSP Freileitung	kein Zubau(reiner Ersatz)	03/2024	03/2024		im Bau	nicht auswertbar	nicht auswertbar	
2004000790470	AULDF-E-UST-029 Rugetsweilerstr. Trafo	Ersatz(-neubau) mit Erhöhung der ÜF	U-Station n. NSP	Zubau Erzeugung und Verbrauch	05/2024	09/2024	27.202 €	im Bau	nicht auswertbar	nicht auswertbar	U-Station n. NSP
2004000790478	GROEZ, Lichtensteinstr. 11		NSP Kabel	Zubau Erzeugung und Verbrauch	03/2024	04/2024		im Bau	nicht auswertbar	nicht auswertbar	
2004000790480	MUEHN Goethestr. 49a		NSP Kabel	Zubau Erzeugung und Verbrauch	03/2024	07/2025		im Bau	nicht auswertbar	nicht auswertbar	
2004000790520	WESAH UST Grabenstr. Umbau	Ersatz(-neubau) ohne Erhöhung der ÜF	U-Station n. NSP	kein Zubau(reiner Ersatz)	04/2024	10/2024	52.808 €	im Bau	nicht auswertbar	nicht auswertbar	U-Station n. NSP
2004000790538	AULDF, Safranmoosstr. 39		NSP Kabel	Zubau Erzeugung und Verbrauch	03/2024	04/2024		im Bau	nicht auswertbar	nicht auswertbar	

lfd. Nr.	Maßnahme	Projektkategorie	Betriebsmittel	netztechnische Begründung für den Netzausbau	voraussichtlicher Zeitpunkt des Baubeginns [MM/JJJJ]	voraussichtlicher Zeitpunkt der Inbetriebnahme [MM/JJJJ]	Kosten (geschätzt) in Euro	Projektstatus	Stand Genehmigungsverfahren	Geprüfte Alternativen zum Netzausbau	Vorrangig betroffene Netz- oder Umspannebene
2004000790573	RENNG UST Silberberger Weg Umbau	Ersatz(-neubau) ohne Erhöhung der ÜF	U-Station n. NSP	kein Zubau(reiner Ersatz)	05/2024	11/2024	48.124 €	im Bau	nicht auswertbar	nicht auswertbar	U-Station n. NSP
2004000790586	HORRH SOA NSP(ERN MSP) PforzheimerStr.55	Neubau	MSP Kabel, NSP Kabel	Zubau Erzeugung und Verbrauch	06/2024	07/2024	90.093 €	im Bau	nicht auswertbar	nicht auswertbar	NSP Kabel
2004000790681	Dornstadt Hirschstr. 1		NSP Kabel	Zubau Erzeugung und Verbrauch	06/2024	10/2024		im Bau	nicht auswertbar	nicht auswertbar	
2004000790740	DEIZI Lerchenweg 14 HA Neu		NSP Kabel	Zubau Erzeugung und Verbrauch	04/2024	05/2024		im Bau	nicht auswertbar	nicht auswertbar	
2004000790899	NEHAE Theresienstr. F.-Ebert-Str. Verk.	Ersatz(-neubau) ohne Erhöhung der ÜF	NSP Kabel, MSP Kabel	Zubau Erzeugung und Verbrauch	06/2024	09/2024		konkrete Planung	nicht auswertbar	nicht auswertbar	
2004000791123	RORBA, Im Wiesental 40		NSP Kabel	Zubau Erzeugung und Verbrauch	03/2024	04/2024		im Bau	nicht auswertbar	nicht auswertbar	
2004000791202	SWNHN, Kirchstr. 14		NSP Kabel	Zubau Erzeugung und Verbrauch	03/2024	04/2024		im Bau	nicht auswertbar	nicht auswertbar	
2004000791294	MLCHN, Bero-Str. 5		NSP Kabel	Zubau Erzeugung und Verbrauch	03/2024	04/2024		im Bau	nicht auswertbar	nicht auswertbar	
2004000793985	LEONB Kreuzstr. 16 MS-Kabel. beschädigt		MSP Kabel	kein Zubau(reiner Ersatz)	03/2024	03/2024		Abgeschlossen	nicht auswertbar	nicht auswertbar	
2004000794235	RENNG UST Rutesheimer Str. Umbau	Ersatz(-neubau) ohne Erhöhung der ÜF	U-Station n. NSP	kein Zubau(reiner Ersatz)	04/2024	11/2024	49.618 €	im Bau	nicht auswertbar	nicht auswertbar	U-Station n. NSP
2004000794332	WDSOT, NEU, MSP, IT Siemensstr. 9 Lade	Neubau	MSP Kabel	Zubau Erzeugung und Verbrauch	07/2024	11/2024		vorgesehene Maßnahme	nicht auswertbar	nicht auswertbar	
2004000794439	EPPIN-Bismarckstr.23+23A, PLA	Neubau	NSP Kabel	Zubau Erzeugung und Verbrauch	08/2024	10/2024	73.976 €	im Bau	nicht auswertbar	nicht auswertbar	NSP Kabel
2004000794458	MAHLB, Burgblick 4		NSP Kabel	Zubau Erzeugung und Verbrauch	04/2024	04/2024		im Bau	nicht auswertbar	nicht auswertbar	
2004000794807	0,4 KV Mastwechsel Dietershausen1		NSP Freileitung	kein Zubau(reiner Ersatz)	03/2024	08/2024		im Bau	nicht auswertbar	nicht auswertbar	
2004000794829	WPTHN_Rudelsdorf_Stammkabel Verlängern	Ersatz(-neubau) mit Erhöhung der ÜF	NSP Kabel	Zubau Erzeugung und Verbrauch	05/2024	09/2024	34.429 €	im Bau	nicht auswertbar	nicht auswertbar	NSP Kabel
2004000794834	RENFR NBG Hintergärten Erschließung	Neubau	U-Station n. NSP, MSP Kabel, NSP Kabel	Zubau Erzeugung und Verbrauch	09/2024	04/2025	436.755 €	konkrete Planung	nicht auswertbar	nicht auswertbar	MSP Kabel
2004000794877	0,4 KV Mastwechsel Göffingen1		NSP Freileitung	kein Zubau(reiner Ersatz)	03/2024	08/2024		im Bau	nicht auswertbar	nicht auswertbar	
2004000794950	WESAH NEU MSP NSP UST Mühlbergstr	Ersatz(-neubau) mit Erhöhung der ÜF	U-Station n. NSP, NSP Kabel, MSP Kabel	Zubau Erzeugung und Verbrauch	08/2024	12/2024	275.953 €	konkrete Planung	nicht auswertbar	nicht auswertbar	MSP Kabel
2004000795065	DORND, Sonnenhalde 10/1		NSP Kabel	Zubau Erzeugung und Verbrauch	04/2024	04/2024		im Bau	nicht auswertbar	nicht auswertbar	

lfd. Nr.	Maßnahme	Projektkategorie	Betriebsmittel	netztechnische Begründung für den Netzausbau	voraussichtlicher Zeitpunkt des Baubeginns [MM/JJJJ]	voraussichtlicher Zeitpunkt der Inbetriebnahme [MM/JJJJ]	Kosten (geschätzt) in Euro	Projektstatus	Stand Genehmigungsverfahren	Geprüfte Alternativen zum Netzausbau	Vorrangig betroffene Netz- oder Umspannebene
2004000795068	Erbach Mödritzerstr. 8 FgK		NSP Kabel	Zubau Erzeugung und Verbrauch	03/2024	09/2024		im Bau	nicht auswertbar	nicht auswertbar	
2004000795136	ENGLW, Julius-Auer-Str. 2		NSP Kabel	Zubau Erzeugung und Verbrauch	04/2024	04/2024		im Bau	nicht auswertbar	nicht auswertbar	
2004000795337	BIETI Anschluss ESTW-A Kreuzacker	Neubau	MSP Kabel	Zubau Erzeugung und Verbrauch	08/2024	04/2025		konkrete Planung	nicht auswertbar	nicht auswertbar	
2004000795395	GRAFE, UML, MSP Im Trieb Aldi Kabelumleg	Netzoptimierung und -verstärkung	MSP Kabel	kein Zubau(reiner Ersatz)	05/2024	09/2024	31.300 €	im Bau	nicht auswertbar	nicht auswertbar	MSP Kabel
2004000795512	TAUBE Am Bild MSP-Kabel Erneuerung	Ersatz(-neubau) ohne Erhöhung der ÜF	MSP Kabel	Zubau Erzeugung und Verbrauch	09/2024	12/2024	390.155 €	konkrete Planung	nicht auswertbar	nicht auswertbar	MSP Kabel
2004000795540	TAUBE Hochhäuser Str. MSPK Erneuerung	Ersatz(-neubau) ohne Erhöhung der ÜF	NSP Kabel, MSP Kabel	kein Zubau(reiner Ersatz)	09/2024	12/2024	245.550 €	konkrete Planung	nicht auswertbar	nicht auswertbar	MSP Kabel
2004000795785	KSTRD, Luise-Gühring-Str. 2/1		NSP Kabel	Zubau Erzeugung und Verbrauch	04/2024	04/2024		im Bau	nicht auswertbar	nicht auswertbar	
2004000795997	Westerheim Veilchenweg 12		NSP Kabel	Zubau Erzeugung und Verbrauch	04/2024	04/2024		im Bau	nicht auswertbar	nicht auswertbar	
2004000796064	Allmendingen Hauptstr. 18		NSP Kabel	Zubau Erzeugung und Verbrauch	06/2024	01/2025		im Bau	nicht auswertbar	nicht auswertbar	
2004000796198	VHING Stuttgarter Str. 4 Störung AM		NSP Freileitung	kein Zubau(reiner Ersatz)	03/2024	03/2024		Abgeschlossen	nicht auswertbar	nicht auswertbar	
2004000796203	UHING, SOA, NSP Bahnhofstr. 15/LADE	Neubau	U-Station n. NSP, NSP Kabel	Zubau Erzeugung und Verbrauch	05/2024	11/2024	145.695 €	im Bau	nicht auswertbar	nicht auswertbar	NSP Kabel
2004000796226	Rugetsweiler Spitalweg 26		NSP Kabel	Zubau Erzeugung und Verbrauch	03/2024	04/2024		im Bau	nicht auswertbar	nicht auswertbar	
2004000796387	VOGTX Lukasweg Überspannungsableiter	Ersatz(-neubau) ohne Erhöhung der ÜF	U-Station n. NSP	kein Zubau(reiner Ersatz)	04/2024	09/2024	2.926 €	Abgeschlossen	nicht auswertbar	nicht auswertbar	U-Station n. NSP
2004000796500	WANGE, Kanzenbühl 9		NSP Kabel	Zubau Erzeugung und Verbrauch	04/2024	04/2024		im Bau	nicht auswertbar	nicht auswertbar	
2004000796515	ISNYX Achener Weg 30 - 44	Ersatz(-neubau) ohne Erhöhung der ÜF	MSP Kabel	kein Zubau(reiner Ersatz)	09/2024	12/2024	77.748 €	konkrete Planung	nicht auswertbar	nicht auswertbar	MSP Kabel
2004000796520	KIRLL Schulstr. 17-19	Neubau	NSP Kabel	Zubau Erzeugung und Verbrauch	08/2024	09/2024	3.037 €	im Bau	nicht auswertbar	nicht auswertbar	NSP Kabel
2004000796588	DEIZI Hofstr. 14/1		NSP Kabel	kein Zubau(reiner Ersatz)	03/2024	03/2024		im Bau	nicht auswertbar	nicht auswertbar	
2004000796592	Isny Münzweg ISNYX-E-UST-050 MSP-Schalta	Ersatz(-neubau) ohne Erhöhung der ÜF	U-Station n. NSP	kein Zubau(reiner Ersatz)	08/2024	12/2025	13.406 €	im Bau	nicht auswertbar	nicht auswertbar	U-Station n. NSP
2004000796601	MUELB, Ochsenburger Str. 19		NSP Kabel	Zubau Erzeugung und Verbrauch	02/2024	02/2024		im Bau	nicht auswertbar	nicht auswertbar	

lfd. Nr.	Maßnahme	Projektkategorie	Betriebsmittel	netztechnische Begründung für den Netzausbau	voraussichtlicher Zeitpunkt des Baubeginns [MM/JJJJ]	voraussichtlicher Zeitpunkt der Inbetriebnahme [MM/JJJJ]	Kosten (geschätzt) in Euro	Projektstatus	Stand Genehmigungsverfahren	Geprüfte Alternativen zum Netzausbau	Vorrangig betroffene Netz- oder Umspannebene
2004000796625	OSBRK, Carl-Orff-Str. 9		NSP Kabel	Zubau Erzeugung und Verbrauch	04/2024	04/2024		im Bau	nicht auswertbar	nicht auswertbar	
2004000796626	Holzelfingen Ohnastetter Str. 25 NA HAS		NSP Kabel	Zubau Erzeugung und Verbrauch	04/2024	08/2024		im Bau	nicht auswertbar	nicht auswertbar	
2004000796655	WNGEN, Spinnereistr. 13		NSP Kabel	Zubau Erzeugung und Verbrauch	04/2024	04/2024		Abgeschlossen	nicht auswertbar	nicht auswertbar	
2004000796675	SHLAI, Neckartailfinger Str. 1		NSP Kabel	Zubau Erzeugung und Verbrauch	04/2024	04/2024		im Bau	nicht auswertbar	nicht auswertbar	
2004000796686	WNGEN-E-UST-087 Hädrichweg Neue NS-Vert.	Ersatz(-neubau) ohne Erhöhung der ÜF	U-Station n. NSP	kein Zubau(reiner Ersatz)	02/2025	07/2025	10.831 €	im Bau	nicht auswertbar	nicht auswertbar	U-Station n. NSP
2004000796856	SLIER Unteres Tal 1 Neuan.	Neubau	NSP Kabel	Zubau Erzeugung und Verbrauch	09/2024	03/2025	22.810 €	konkrete Planung	nicht auswertbar	nicht auswertbar	NSP Kabel
2004000797138	LEONB, Tulpenstr. 11		NSP Kabel	Zubau Erzeugung und Verbrauch	04/2024	04/2024		im Bau	nicht auswertbar	nicht auswertbar	
2004000797193	Menisrain Radweg MSP-Umlegung	Netzoptimierung und -verstärkung	MSP Kabel	kein Zubau(reiner Ersatz)	06/2024	10/2024	26.172 €	im Bau	nicht auswertbar	nicht auswertbar	MSP Kabel
2004000797223	RUSSH, Am Hag 14		NSP Kabel	Zubau Erzeugung und Verbrauch	04/2024	04/2024		im Bau	nicht auswertbar	nicht auswertbar	
2004000797268	Oberopfingen Berkheimer Str. 12 /K		NSP Kabel	kein Zubau(reiner Ersatz)	03/2024	11/2024		im Bau	nicht auswertbar	nicht auswertbar	
2004000797285	GERLG, Gartenstr. 43		NSP Kabel	Zubau Erzeugung und Verbrauch	02/2024	03/2024		im Bau	nicht auswertbar	nicht auswertbar	
2004000797291	WSSBH, Kelterstr. 25		NSP Kabel	Zubau Erzeugung und Verbrauch	04/2024	04/2024		im Bau	nicht auswertbar	nicht auswertbar	
2004000797303	RNGSH, Kreuzstr. 1		NSP Kabel	Zubau Erzeugung und Verbrauch	04/2024	04/2024		im Bau	nicht auswertbar	nicht auswertbar	
2004000797373	GERLG, Gartenstr. 41		NSP Kabel	Zubau Erzeugung und Verbrauch	04/2024	04/2024		im Bau	nicht auswertbar	nicht auswertbar	
2004000797415	STNBR Bildweg Flüchtlingsheim	Neubau	NSP Kabel	Zubau Erzeugung und Verbrauch	05/2024	07/2024	30.959 €	im Bau	nicht auswertbar	nicht auswertbar	NSP Kabel
2004000797521	Erolzheim Schillerstr. KVS003		NSP Kabel	Zubau Erzeugung und Verbrauch	03/2024	05/2024		Abgeschlossen	nicht auswertbar	nicht auswertbar	
2004000797523	MARBA, ERN, NSP Heilbr. Str. 13-27	Ersatz(-neubau) mit Erhöhung der ÜF	NSP Kabel	Zubau Erzeugung und Verbrauch	07/2024	08/2024	47.822 €	im Bau	nicht auswertbar	nicht auswertbar	NSP Kabel
2004000797529	OGRHM, Hinter der Dreschhalle 6		NSP Kabel	Zubau Erzeugung und Verbrauch	04/2024	04/2024		im Bau	nicht auswertbar	nicht auswertbar	
2004000797532	EUBHM Industriestr. 2		NSP Kabel	Zubau Erzeugung und Verbrauch	03/2024	04/2024		Abgeschlossen	nicht auswertbar	nicht auswertbar	

lfd. Nr.	Maßnahme	Projektkategorie	Betriebsmittel	netztechnische Begründung für den Netzausbau	voraussichtlicher Zeitpunkt des Baubeginns [MM/JJJJ]	voraussichtlicher Zeitpunkt der Inbetriebnahme [MM/JJJJ]	Kosten (geschätzt) in Euro	Projektstatus	Stand Genehmigungsverfahren	Geprüfte Alternativen zum Netzausbau	Vorrangig betroffene Netz- oder Umspannebene
2004000797626	GRAFE Im Trieb 9999 Abstecken		MSP Kabel	kein Zubau(reiner Ersatz)	03/2024	04/2024		im Bau	nicht auswertbar	nicht auswertbar	
2004000797691	BAUTT, Schemmerberger Weg 21		NSP Kabel	Zubau Erzeugung und Verbrauch	04/2024	04/2024		im Bau	nicht auswertbar	nicht auswertbar	
2004000797713	SANDH Bruchhausen FL Verkabelung	Rückbau / Altlastentsorgung	MSP Kabel, MSP Freileitung	Zubau Erzeugung und Verbrauch	10/2025	02/2026		konkrete Planung	nicht auswertbar	nicht auswertbar	
2004000797800	DUEHR Winterstr. 1 Kita	Neubau	NSP Kabel	Zubau Erzeugung und Verbrauch	06/2024	07/2024	27.473 €	im Bau	nicht auswertbar	nicht auswertbar	NSP Kabel
2004000797837	OBDRH, Oberndorf 22/1		NSP Kabel	Zubau Erzeugung und Verbrauch	04/2024	04/2024		im Bau	nicht auswertbar	nicht auswertbar	
2004000797889	ATHSN-E-UST-025 UST Schaltstation Trafo	Ersatz(-neubau) mit Erhöhung der ÜF	U-Station n. NSP	Zubau Erzeugung und Verbrauch	08/2024	02/2025	33.327 €	im Bau	nicht auswertbar	nicht auswertbar	U-Station n. NSP
2004000797891	AMTLL, Am Kapellenberg 20		NSP Kabel	Zubau Erzeugung und Verbrauch	04/2024	04/2024		im Bau	nicht auswertbar	nicht auswertbar	
2004000797952	ERFLD EEG Verkabelung	Ersatz(-neubau) mit Erhöhung der ÜF	NSP Kabel	Zubau Erzeugung und Verbrauch	09/2024	12/2024	406.165 €	konkrete Planung	nicht auswertbar	nicht auswertbar	NSP Kabel
2004000798015	GOCHS, Händelweg 29		NSP Kabel	Zubau Erzeugung und Verbrauch	03/2024	03/2024		im Bau	nicht auswertbar	nicht auswertbar	
2004000798035	DAUGE, Am Eichenwald 3		NSP Kabel	Zubau Erzeugung und Verbrauch	04/2024	04/2024		im Bau	nicht auswertbar	nicht auswertbar	
2004000798126	ROSSW, Dorfstr. 6		NSP Kabel	Zubau Erzeugung und Verbrauch	04/2024	04/2024		im Bau	nicht auswertbar	nicht auswertbar	
2004000798129	NEUEN, Marxzeller Str. 85		NSP Kabel	Zubau Erzeugung und Verbrauch	04/2024	04/2024		im Bau	nicht auswertbar	nicht auswertbar	
2004000798235	OBUHL, Reismühlenweg 16		NSP Kabel	Zubau Erzeugung und Verbrauch	04/2024	04/2024		im Bau	nicht auswertbar	nicht auswertbar	
2004000798290	Einweiler Sanierung Haller Str.	Netzoptimierung und -verstärkung	NSP Kabel	kein Zubau(reiner Ersatz)	10/2024	12/2024	32.965 €	konkrete Planung	nicht auswertbar	nicht auswertbar	NSP Kabel
2004000798460	GRKRA Hoherhof Sf-6 Defekt	Ersatz(-neubau) ohne Erhöhung der ÜF	U-Station n. NSP	kein Zubau(reiner Ersatz)	03/2024	06/2024	9.983 €	Abgeschlossen	nicht auswertbar	nicht auswertbar	U-Station n. NSP
2004000798582	JETKN, Am See 21		NSP Kabel	Zubau Erzeugung und Verbrauch	04/2024	04/2024		im Bau	nicht auswertbar	nicht auswertbar	
2004000798610	AGEBH		NSP Kabel	Zubau Erzeugung und Verbrauch	03/2024	04/2024		im Bau	nicht auswertbar	nicht auswertbar	
2004000798611	ITTLG Kirchardter Str.		MSP Kabel	kein Zubau(reiner Ersatz)	03/2024	03/2024		Abgeschlossen	nicht auswertbar	nicht auswertbar	
2004000798625	TROCH Grehenberglestr_ UST-Ertüchtigung	Ersatz(-neubau) ohne Erhöhung der ÜF	U-Station n. NSP	Zubau Erzeugung und Verbrauch	08/2024	11/2024	37.374 €	im Bau	nicht auswertbar	nicht auswertbar	U-Station n. NSP

lfd. Nr.	Maßnahme	Projektkategorie	Betriebsmittel	netztechnische Begründung für den Netzausbau	voraussichtlicher Zeitpunkt des Baubeginns [MM/JJJJ]	voraussichtlicher Zeitpunkt der Inbetriebnahme [MM/JJJJ]	Kosten (geschätzt) in Euro	Projektstatus	Stand Genehmigungs- verfahren	Geprüfte Alternativen zum Netzausbau	Vorrangig betroffene Netz- oder Umspannebene
2004000798673	KAEHN Bereich L590 - Z-HB & Funkturm	Neubau	NSP Kabel, MSP Kabel	Zubau Erzeugung und Verbrauch	07/2024	08/2024	138.333 €	konkrete Planung	nicht auswertbar	nicht auswertbar	NSP Kabel
2004000798701	WSDST, NEU, NSP SA Blammer- bergstr 31	Ersatz(-neubau) mit Erhöhung der ÜF	U-Station n. NSP, NSP Kabel, MSP Kabel	Zubau Erzeugung und Verbrauch	06/2024	11/2024	73.240 €	im Bau	nicht auswertbar	nicht auswertbar	U-Station n. NSP
2004000799386	OBACH, Geigersbergstr. 8		NSP Kabel	Zubau Erzeugung und Verbrauch	03/2024	04/2024		im Bau	nicht auswertbar	nicht auswertbar	
2004000799739	Schmalegg Unterwaldhausen Umbau 3KIT	Ersatz(-neubau) ohne Erhöhung der ÜF	U-Station n. NSP	kein Zubau(reiner Ersatz)	05/2024	08/2024	14.446 €	im Bau	nicht auswertbar	nicht auswertbar	U-Station n. NSP
2004000799804	HUTTH Wiesenstr. 31	Neubau	NSP Kabel	Zubau Erzeugung und Verbrauch	05/2024	06/2024	14.638 €	Abgeschlossen	nicht auswertbar	nicht auswertbar	NSP Kabel
2004000799807	PLUED ERN UST Auf der Weid 32	Ersatz(-neubau) ohne Erhöhung der ÜF	U-Station n. NSP	kein Zubau(reiner Ersatz)	07/2024	09/2024	40.057 €	konkrete Planung	nicht auswertbar	nicht auswertbar	U-Station n. NSP
2004000799871	WIESL Am Schwimmbad 18 Sonder- anschluss 2	Neubau	NSP Kabel	Zubau Erzeugung und Verbrauch	04/2024	05/2024	10.580 €	Abgeschlossen	nicht auswertbar	nicht auswertbar	NSP Kabel
2004000799965	NENZI, Neue Halde 47		NSP Kabel	Zubau Erzeugung und Verbrauch	04/2024	04/2024		im Bau	nicht auswertbar	nicht auswertbar	
2004000800211	MUSNG, Bertha-Benz-Str. 16		NSP Kabel	Zubau Erzeugung und Verbrauch	04/2024	04/2024		im Bau	nicht auswertbar	nicht auswertbar	
2004000800225	BSNFD, ERN, UST Herdweg	Ersatz(-neubau) ohne Erhöhung der ÜF	U-Station n. NSP	kein Zubau(reiner Ersatz)	03/2024	09/2024	54.267 €	im Bau	nicht auswertbar	nicht auswertbar	U-Station n. NSP
2004000800387	Unteressendorf Waldseer Str. 99		NSP Kabel	Zubau Erzeugung und Verbrauch	04/2024	08/2024		im Bau	nicht auswertbar	nicht auswertbar	
2004000800505	Omexom_Hatzenturm_GM gg SVM 14m/25kN		MSP Freileitung	kein Zubau(reiner Ersatz)	04/2024	10/2024	24.091 €	im Bau	nicht auswertbar	nicht auswertbar	MSP Freileitung
2004000800579	SAICH, Silcherstr. 14		NSP Kabel	Zubau Erzeugung und Verbrauch	04/2024	04/2024		im Bau	nicht auswertbar	nicht auswertbar	
2004000800637	MARKG Eichholzen 9999_MSP Mantelfehler		MSP Kabel	kein Zubau(reiner Ersatz)	03/2024	03/2024		im Bau	nicht auswertbar	nicht auswertbar	
2004000800655	WELLE, Oberer Mühlenweg 4		NSP Kabel	Zubau Erzeugung und Verbrauch	04/2024	04/2024		im Bau	nicht auswertbar	nicht auswertbar	
2004000800711	MOERS, Pfeiferäcker 10A		NSP Kabel	Zubau Erzeugung und Verbrauch	03/2024	03/2024		im Bau	nicht auswertbar	nicht auswertbar	
2004000800735	WEILH, Mühlstr. 25		NSP Kabel	Zubau Erzeugung und Verbrauch	04/2024	04/2024		im Bau	nicht auswertbar	nicht auswertbar	
2004000800758	OBBOI Teckstr. 15		NSP Kabel	Zubau Erzeugung und Verbrauch	03/2024	05/2024		im Bau	nicht auswertbar	nicht auswertbar	
2004000801440	RIEDM, Torkelhalden 7/3		NSP Kabel	Zubau Erzeugung und Verbrauch	04/2024	04/2024		im Bau	nicht auswertbar	nicht auswertbar	

lfd. Nr.	Maßnahme	Projektkategorie	Betriebsmittel	netztechnische Begründung für den Netzausbau	voraussichtlicher Zeitpunkt des Baubeginns [MM/JJJJ]	voraussichtlicher Zeitpunkt der Inbetriebnahme [MM/JJJJ]	Kosten (geschätzt) in Euro	Projektstatus	Stand Genehmigungsverfahren	Geprüfte Alternativen zum Netzausbau	Vorrangig betroffene Netz- oder Umspannebene
2004000802785	HARTH Im Höfle 4342_X NSP-NA 50kW	Ersatz(-neubau) mit Erhöhung der ÜF	NSP Kabel, MSP Kabel	Zubau Erzeugung und Verbrauch	07/2024	10/2024	256.229 €	konkrete Planung	nicht auswertbar	nicht auswertbar	NSP Kabel
2004000802909	GROEZ NEU NSP Sonnenblumenweg 8	Ersatz(-neubau) mit Erhöhung der ÜF	NSP Kabel	Zubau Erzeugung und Verbrauch	07/2024	12/2025	11.253 €	konkrete Planung	nicht auswertbar	nicht auswertbar	NSP Kabel
2004000802923	PFAFF Bogersmühle, 20KV Störung		MSP Kabel	kein Zubau(reiner Ersatz)	03/2024	03/2024		Abgeschlossen	nicht auswertbar	nicht auswertbar	
2004000802988	HOCHS Gewerbering 1a		NSP Kabel	Zubau Erzeugung und Verbrauch	03/2024	04/2024		im Bau	nicht auswertbar	nicht auswertbar	
2004000802991	MUENH Ziegeleistr. 2/1 - 4		NSP Kabel	Zubau Erzeugung und Verbrauch	03/2024	05/2024		im Bau	nicht auswertbar	nicht auswertbar	
2004000803109	SCHNA Nonnenbergstr. 4 - HA-Änderung		NSP Kabel	Zubau Erzeugung und Verbrauch	03/2024	05/2024		im Bau	nicht auswertbar	nicht auswertbar	
2004000803354	NEUEN Marxzeller Str. 9999	Ersatz(-neubau) mit Erhöhung der ÜF	NSP Kabel	Zubau Erzeugung und Verbrauch	08/2024	11/2024	40.804 €	konkrete Planung	nicht auswertbar	nicht auswertbar	NSP Kabel
2004000803538	KISLG Pfarrer-Lohr-Str. 1 Neuan. Lade	Neubau	NSP Kabel	Zubau Erzeugung und Verbrauch	09/2024	11/2024	16.676 €	konkrete Planung	nicht auswertbar	nicht auswertbar	NSP Kabel
2004000803542	MESSK Unterm Ablaß 1 - 1		NSP Kabel	Zubau Erzeugung und Verbrauch	04/2024	08/2024		im Bau	nicht auswertbar	nicht auswertbar	
2004000803590	WSTHO Kreuzweg Erschl. 4 Bpl	Neubau	NSP Kabel	Zubau Erzeugung und Verbrauch	07/2024	12/2024	12.362 €	im Bau	nicht auswertbar	nicht auswertbar	NSP Kabel
2004000803620	VOGTX Erneuerung UST Waldeck	Ersatz(-neubau) ohne Erhöhung der ÜF	U-Station n. NSP	kein Zubau(reiner Ersatz)	03/2025	11/2025	44.248 €	konkrete Planung	nicht auswertbar	nicht auswertbar	U-Station n. NSP
2004000803622	SMMBG, Adolf-Kolping-Str. 40		NSP Kabel	Zubau Erzeugung und Verbrauch	04/2024	04/2024		im Bau	nicht auswertbar	nicht auswertbar	
2004000803693	INKGN, Noflerstr. 12		NSP Kabel	Zubau Erzeugung und Verbrauch	04/2024	04/2024		im Bau	nicht auswertbar	nicht auswertbar	
2004000803714	ALSBG_Altersberg_Gläserweg_STK-Verlänger	Ersatz(-neubau) mit Erhöhung der ÜF	NSP Kabel	Zubau Erzeugung und Verbrauch	04/2024	07/2024	10.575 €	Abgeschlossen	nicht auswertbar	nicht auswertbar	NSP Kabel
2004000803778	RAUBE Im Baumgarten 8		NSP Kabel	Zubau Erzeugung und Verbrauch	04/2024	12/2025		im Bau	nicht auswertbar	nicht auswertbar	
2004000803860	OSOHM, Schlossgärten 20		NSP Kabel	Zubau Erzeugung und Verbrauch	04/2024	04/2024		im Bau	nicht auswertbar	nicht auswertbar	
2004000803861	HEMMI, Saarstr. 37/2		NSP Kabel	Zubau Erzeugung und Verbrauch	04/2024	04/2024		im Bau	nicht auswertbar	nicht auswertbar	
2004000803889	BISCH, Rehweg 26		NSP Kabel	Zubau Erzeugung und Verbrauch	04/2024	04/2024		im Bau	nicht auswertbar	nicht auswertbar	
2004000803997	HAUSZ NEU NSP Neckarstr. 52	Ersatz(-neubau) mit Erhöhung der ÜF	NSP Kabel	Zubau Erzeugung und Verbrauch	04/2024	05/2024	48.134 €	im Bau	nicht auswertbar	nicht auswertbar	NSP Kabel

lfd. Nr.	Maßnahme	Projektkategorie	Betriebsmittel	netztechnische Begründung für den Netzausbau	voraussichtlicher Zeitpunkt des Baubeginns [MM/JJJJ]	voraussichtlicher Zeitpunkt der Inbetriebnahme [MM/JJJJ]	Kosten (geschätzt) in Euro	Projektstatus	Stand Genehmigungsverfahren	Geprüfte Alternativen zum Netzausbau	Vorrangig betroffene Netz- oder Umspannebene
2004000804078	HAGLC Heisenbergstr.9 EEG-NA ZAS 165kVA	Ersatz(-neubau) mit Erhöhung der ÜF	NSP Kabel	Zubau Erzeugung und Verbrauch	07/2024	03/2025	39.806 €	im Bau	nicht auswertbar	nicht auswertbar	NSP Kabel
2004000804156	SALEM, Neufrather Str. 19		NSP Kabel	Zubau Erzeugung und Verbrauch	04/2024	04/2024		im Bau	nicht auswertbar	nicht auswertbar	
2004000804164	WPTHX, Alte Str. 9/2		NSP Kabel	Zubau Erzeugung und Verbrauch	04/2024	04/2024		im Bau	nicht auswertbar	nicht auswertbar	
2004000804198	BZWNG, ERN, NSP Hauffstr.	Ersatz(-neubau) ohne Erhöhung der ÜF	NSP Kabel, MSP Kabel	Zubau Erzeugung und Verbrauch	07/2024	12/2025	436.199 €	konkrete Planung	nicht auswertbar	nicht auswertbar	MSP Kabel
2004000804318	TAMLB,ERN,U,UST Sporthalle	Ersatz(-neubau) mit Erhöhung der ÜF	U-Station n. NSP	Zubau Erzeugung und Verbrauch	04/2024	05/2024	70.731 €	im Bau	nicht auswertbar	nicht auswertbar	U-Station n. NSP
2004000804333	EDING, Jahnstr. 5D		NSP Kabel	Zubau Erzeugung und Verbrauch	04/2024	04/2024		im Bau	nicht auswertbar	nicht auswertbar	
2004000804466	REUTM, Gartenäcker 28		NSP Kabel	Zubau Erzeugung und Verbrauch	04/2024	04/2024		im Bau	nicht auswertbar	nicht auswertbar	
2004000804476	MNGHM, Eichendorffstr. 7C		NSP Kabel	Zubau Erzeugung und Verbrauch	03/2024	04/2024		im Bau	nicht auswertbar	nicht auswertbar	
2004000804518	TAMLB,ERN,U,UST Stuttgarter Str.	Ersatz(-neubau) mit Erhöhung der ÜF	U-Station n. NSP	Zubau Erzeugung und Verbrauch	06/2024	07/2024	98.542 €	im Bau	nicht auswertbar	nicht auswertbar	U-Station n. NSP
2004000804538	EDSBH Heerbergstr. Störung 7	Netzoptimierung und -verstärkung	NSP Kabel	kein Zubau(reiner Ersatz)	03/2024	04/2024		im Bau	nicht auswertbar	nicht auswertbar	
2004000804604	LEPHZ Mitverlegung Breitband Wangen		MSP Kabel, NSP Kabel, MSP Freileitung	Zubau Erzeugung und Verbrauch	06/2024	12/2024	1.259.341 €	im Bau	nicht auswertbar	nicht auswertbar	MSP Kabel
2004000804631	BEUTB SOA MSP Daimlerstr. 9		NSP Kabel, MSP Kabel	Zubau Erzeugung und Verbrauch	07/2024	09/2024	23.869 €	konkrete Planung	nicht auswertbar	nicht auswertbar	MSP Kabel
2004000804655	NABER Kelterstr. 19/1		NSP Kabel	kein Zubau(reiner Ersatz)	03/2024	03/2024		Abgeschlossen	nicht auswertbar	nicht auswertbar	
2004000804656	LEONB, Feuerbacher Str.20, 1-kV-Verl.,N	Ersatz(-neubau) mit Erhöhung der ÜF	NSP Kabel	Zubau Erzeugung und Verbrauch	06/2024	10/2024	22.863 €	konkrete Planung	nicht auswertbar	nicht auswertbar	NSP Kabel
2004000804662	BIETI, Kirschbaumweg 2		NSP Kabel	Zubau Erzeugung und Verbrauch	04/2024	04/2024		im Bau	nicht auswertbar	nicht auswertbar	
2004000804663	DUEHR, Karlsruher Str. 27X		NSP Kabel	Zubau Erzeugung und Verbrauch	04/2024	04/2024		im Bau	nicht auswertbar	nicht auswertbar	
2004000804701	GSHEI VKB NSP Hohenhaslacher Str. 15-17		NSP Kabel	kein Zubau(reiner Ersatz)	06/2024	09/2024		konkrete Planung	nicht auswertbar	nicht auswertbar	
2004000804768	MEIMS ERN NSP Siedlungsweg 1 - 19	Netzoptimierung und -verstärkung	NSP Kabel	kein Zubau(reiner Ersatz)	05/2024	07/2024	78.548 €	konkrete Planung	nicht auswertbar	nicht auswertbar	NSP Kabel
2004000804823	KLORB Baiersbronner Str. 39, NAK		NSP Kabel	Zubau Erzeugung und Verbrauch	04/2024	04/2024		Abgeschlossen	nicht auswertbar	nicht auswertbar	

lfd. Nr.	Maßnahme	Projektkategorie	Betriebsmittel	netztechnische Begründung für den Netzausbau	voraussichtlicher Zeitpunkt des Baubeginns [MM/JJJJ]	voraussichtlicher Zeitpunkt der Inbetriebnahme [MM/JJJJ]	Kosten (geschätzt) in Euro	Projektstatus	Stand Genehmigungs-verfahren	Geprüfte Alternativen zum Netzausbau	Vorrangig betroffene Netz- oder Umspannebene
2004000804832	PLNKS, Bertha-Benz-Str. 85		NSP Kabel	Zubau Erzeugung und Verbrauch	04/2024	04/2024		im Bau	nicht auswertbar	nicht auswertbar	
2004000804864	CLEEB, Neu Magenheim 1/1		NSP Kabel	Zubau Erzeugung und Verbrauch	04/2024	04/2024		im Bau	nicht auswertbar	nicht auswertbar	
2004000804930	BS ALO BZ WNG Fa. Omexom 0,4KV HMT		NSP Freileitung	kein Zubau(reiner Ersatz)	04/2024	05/2024		Abgeschlossen	nicht auswertbar	nicht auswertbar	
2004000805053	MUEWE, Allmendweg 1		NSP Kabel	Zubau Erzeugung und Verbrauch	04/2024	04/2024		im Bau	nicht auswertbar	nicht auswertbar	
2004000805154	LEINF SOA NSP Raiffeisenstr. 8	Neubau	NSP Kabel, MSP Kabel	Zubau Erzeugung und Verbrauch	08/2024	12/2025		konkrete Planung	nicht auswertbar	nicht auswertbar	
2004000805228	ILLNG ENZ II BA 5	Netzoptimierung und -verstärkung	NSP Kabel, MSP Kabel	kein Zubau(reiner Ersatz)	07/2024	07/2025	886.500 €	vorgesehene Maßnahme	nicht auswertbar	nicht auswertbar	NSP Kabel
2004000805262	ABLAH, Kleinöschle 4		NSP Kabel	Zubau Erzeugung und Verbrauch	04/2024	04/2024		im Bau	nicht auswertbar	nicht auswertbar	
2004000805302	CALMB EEG Anschluss WP Tannmühle	Ersatz(-neubau) mit Erhöhung der ÜF	MSP Kabel	Zubau Erzeugung und Verbrauch	10/2024	12/2025	68.163 €	konkrete Planung	nicht auswertbar	nicht auswertbar	Anlage MSP
2004000805330	ERTIN-E-UST-028 NSP-Schaltanlage	Ersatz(-neubau) ohne Erhöhung der ÜF	U-Station n. NSP	kein Zubau(reiner Ersatz)	07/2024	12/2025	6.861 €	im Bau	nicht auswertbar	nicht auswertbar	U-Station n. NSP
2004000805391	OFTED Nonnenweg 8		NSP Kabel	Zubau Erzeugung und Verbrauch	04/2024	04/2024		Abgeschlossen	nicht auswertbar	nicht auswertbar	
2004000805402	Amorbach HN Lautenbacher Str. 71 - 77	Ersatz(-neubau) mit Erhöhung der ÜF	NSP Kabel	Zubau Erzeugung und Verbrauch	09/2024	11/2024	24.175 €	im Bau	nicht auswertbar	nicht auswertbar	NSP Kabel
2004000805480	KRNHS, Birkäcker 7		NSP Kabel	Zubau Erzeugung und Verbrauch	04/2024	04/2024		im Bau	nicht auswertbar	nicht auswertbar	
2004000805558	WSNTL, Edith-Stein-Str. 6		NSP Kabel	Zubau Erzeugung und Verbrauch	04/2024	04/2024		im Bau	nicht auswertbar	nicht auswertbar	
2004000805571	NEUKH Summerau-Flunau MS-Lückenschluss	Ersatz(-neubau) ohne Erhöhung der ÜF	MSP Kabel	kein Zubau(reiner Ersatz)	03/2025	12/2026		konkrete Planung	nicht auswertbar	nicht auswertbar	
2004000805612	SAICH Kelterweg	Netzoptimierung und -verstärkung	MSP Kabel, NSP Kabel	Zubau Erzeugung und Verbrauch	09/2024	12/2024	178.387 €	konkrete Planung	nicht auswertbar	nicht auswertbar	NSP Kabel
2004000805630	NEUKH Mehets-Gunzenweiler MS-Lückenschl.	Netzoptimierung und -verstärkung	MSP Kabel, MSP Freileitung	kein Zubau(reiner Ersatz)	03/2025	12/2026		konkrete Planung	nicht auswertbar	nicht auswertbar	
2004000805660	Schussenried Löwenstr. 38		NSP Kabel	Zubau Erzeugung und Verbrauch	04/2024	07/2024		im Bau	nicht auswertbar	nicht auswertbar	
2004000805702	NEUKH Wittenberg MS-Lückenschluss	Ersatz(-neubau) mit Erhöhung der ÜF	U-Station n. NSP, MSP Kabel, MSP Freileitung	Zubau Erzeugung und Verbrauch	03/2025	12/2026		konkrete Planung	nicht auswertbar	nicht auswertbar	
2004000805793	EGLOF, Lindauer-Stadtrecht-Str. 6/3		NSP Kabel	Zubau Erzeugung und Verbrauch	04/2024	04/2024		im Bau	nicht auswertbar	nicht auswertbar	

lfd. Nr.	Maßnahme	Projektkategorie	Betriebsmittel	netztechnische Begründung für den Netzausbau	voraussichtlicher Zeitpunkt des Baubeginns [MM/JJJJ]	voraussichtlicher Zeitpunkt der Inbetriebnahme [MM/JJJJ]	Kosten (geschätzt) in Euro	Projektstatus	Stand Genehmigungs- verfahren	Geprüfte Alternativen zum Netzausbau	Vorrangig betroffene Netz- oder Umspannebene
2004000805838	EGLOF, Lindauer-Stadtrecht-Str. 8		NSP Kabel	Zubau Erzeugung und Verbrauch	04/2024	04/2024		im Bau	nicht auswertbar	nicht auswertbar	
2004000805847	EGLOF, Lindauer-Stadtrecht-Str. 8/1		NSP Kabel	Zubau Erzeugung und Verbrauch	04/2024	04/2024		im Bau	nicht auswertbar	nicht auswertbar	
2004000805861	EGLOF, Lindauer-Stadtrecht-Str. 8/2		NSP Kabel	Zubau Erzeugung und Verbrauch	04/2024	04/2024		im Bau	nicht auswertbar	nicht auswertbar	
2004000805900	ILLNG ERN UST Falkenstr.	Ersatz(-neubau) ohne Erhöhung der ÜF	U-Station n. NSP, MSP Kabel	kein Zubau(reiner Ersatz)	05/2024	06/2024	156.533 €	im Bau	nicht auswertbar	nicht auswertbar	U-Station n. NSP
2004000805913	Bad Waldsee Oberriedweg 26		NSP Kabel	Zubau Erzeugung und Verbrauch	05/2024	05/2024		Abgeschlossen	nicht auswertbar	nicht auswertbar	
2004000806005	Häusern Häusern 11 Neuanschluss Mastkabe		NSP Kabel	Zubau Erzeugung und Verbrauch	04/2024	05/2024		im Bau	nicht auswertbar	nicht auswertbar	
2004000806039	BRACK Hirschberger Str. 9		NSP Kabel	kein Zubau(reiner Ersatz)	04/2024	04/2024		im Bau	nicht auswertbar	nicht auswertbar	
2004000806112	AIDLG Böblinger Str. 63 DM Markt	Neubau	NSP Kabel	Zubau Erzeugung und Verbrauch	05/2024	12/2024	24.907 €	im Bau	nicht auswertbar	nicht auswertbar	NSP Kabel
2004000806114	OETLI Haldenstr. 4		MSP Kabel	kein Zubau(reiner Ersatz)	04/2024	04/2024		im Bau	nicht auswertbar	nicht auswertbar	
2004000806203	FRDTL, NEU, UST Taubenstraße 45		U-Station n. NSP, NSP Kabel, MSP Kabel	kein Zubau(reiner Ersatz)	08/2024	10/2024	102.926 €	im Bau	nicht auswertbar	nicht auswertbar	U-Station n. NSP
2004000806290	SOEBR, Im Älmet 24		NSP Kabel	Zubau Erzeugung und Verbrauch	04/2024	04/2024		im Bau	nicht auswertbar	nicht auswertbar	
2004000806422	OBHSR Elzwiesen 7_Störung 20kV		MSP Kabel	kein Zubau(reiner Ersatz)	04/2024	04/2024		im Bau	nicht auswertbar	nicht auswertbar	
2004000806439	FLSWG, Lettenweg 13		NSP Kabel	Zubau Erzeugung und Verbrauch	04/2024	04/2024		im Bau	nicht auswertbar	nicht auswertbar	
2004000806537	WEISI, Kaiserstr. 63		NSP Kabel	Zubau Erzeugung und Verbrauch	04/2024	04/2024		im Bau	nicht auswertbar	nicht auswertbar	
2004000806624	Meidelstetten Hofäckerweg 5 Bau- strom+NA		NSP Kabel	Zubau Erzeugung und Verbrauch	04/2024	08/2025		im Bau	nicht auswertbar	nicht auswertbar	
2004000806637	ZAIWE Brühlstr. 55 Rückbau SW Zaiserswei			kein Zubau(reiner Ersatz)	06/2024	10/2024	20.226 €	konkrete Planung	nicht auswertbar	nicht auswertbar	
2004000806675	WERNA Schubertstr. 14 NSP Störung		NSP Kabel	kein Zubau(reiner Ersatz)	04/2024	04/2024		im Bau	nicht auswertbar	nicht auswertbar	
2004000806748	NEUKF Schulstr. 7 MSP Optimierung	Ersatz(-neubau) ohne Erhöhung der ÜF	MSP Kabel	kein Zubau(reiner Ersatz)	05/2024	06/2024	8.886 €	im Bau	nicht auswertbar	nicht auswertbar	MSP Kabel
2004000806764	ECHTD, Vögtleinweg 4		NSP Kabel	Zubau Erzeugung und Verbrauch	03/2024	04/2024		im Bau	nicht auswertbar	nicht auswertbar	

lfd. Nr.	Maßnahme	Projektkategorie	Betriebsmittel	netztechnische Begründung für den Netzausbau	voraussichtlicher Zeitpunkt des Baubeginns [MM/JJJJ]	voraussichtlicher Zeitpunkt der Inbetriebnahme [MM/JJJJ]	Kosten (geschätzt) in Euro	Projektstatus	Stand Genehmigungsverfahren	Geprüfte Alternativen zum Netzausbau	Vorrangig betroffene Netz- oder Umspannebene
2004000806889	SIGLN, Talstr. 28	Neubau	NSP Kabel	Zubau Erzeugung und Verbrauch	04/2024	04/2024		im Bau	nicht auswertbar	nicht auswertbar	
2004000806894	HERBO Im Brünneswinkel 8 HA		NSP Kabel	Zubau Erzeugung und Verbrauch	07/2024	10/2024	40.245 €	konkrete Planung	nicht auswertbar	nicht auswertbar	NSP Kabel
2004000806986	SANDH, Waldstr. 23		NSP Kabel	Zubau Erzeugung und Verbrauch	04/2024	04/2024		im Bau	nicht auswertbar	nicht auswertbar	
2004000807104	OEHRI Schillerstr. 15	Neubau	NSP Kabel	Zubau Erzeugung und Verbrauch	06/2024	09/2024	47.240 €	konkrete Planung	nicht auswertbar	nicht auswertbar	NSP Kabel
2004000807239	KZNGN Bleichtalstr. 1_Dichtung_einsetzen	Ersatz(-neubau) ohne Erhöhung der ÜF	NSP Kabel	Zubau Erzeugung und Verbrauch	04/2024	04/2024		im Bau	nicht auswertbar	nicht auswertbar	
2004000807273	WADHS, Hohbergstr. 36		NSP Kabel	Zubau Erzeugung und Verbrauch	04/2024	04/2024		im Bau	nicht auswertbar	nicht auswertbar	
2004000807283	WMMTL Grantschener Str. 57		NSP Kabel	Zubau Erzeugung und Verbrauch	06/2024	09/2024		konkrete Planung	nicht auswertbar	nicht auswertbar	
2004000807306	ELZAC Nikolausstr. 2 Sanierung	Ersatz(-neubau) ohne Erhöhung der ÜF	NSP Kabel, MSP Kabel	kein Zubau(reiner Ersatz)	09/2024	11/2024	20.701 €	konkrete Planung	nicht auswertbar	nicht auswertbar	MSP Kabel
2004000807482	TUNIG, Kniebisstr. 36	Ersatz(-neubau) ohne Erhöhung der ÜF	NSP Kabel	Zubau Erzeugung und Verbrauch	04/2024	04/2024		im Bau	nicht auswertbar	nicht auswertbar	
2004000807490	WLDMU-Birkenweg 9, KLE		NSP Kabel	kein Zubau(reiner Ersatz)	04/2024	09/2024		im Bau	nicht auswertbar	nicht auswertbar	
2004000807565	EBEZL, Adlerring 19		NSP Kabel	Zubau Erzeugung und Verbrauch	04/2024	04/2024		im Bau	nicht auswertbar	nicht auswertbar	
2004000807585	RORBS, Adersbacher Str. 45	Ersatz(-neubau) ohne Erhöhung der ÜF	NSP Kabel	Zubau Erzeugung und Verbrauch	04/2024	04/2024		im Bau	nicht auswertbar	nicht auswertbar	
2004000807974	BOLLX Mainwanger Str. 23 EEG Schmid		NSP Kabel	Zubau Erzeugung und Verbrauch	04/2024	05/2024		im Bau	nicht auswertbar	nicht auswertbar	
2004000808905	NEUFH In Oberwiesen 18 AÄ/Umbau UST		U-Station n. NSP, MSP Kabel, NSP Kabel	Zubau Erzeugung und Verbrauch	08/2024	10/2024	58.903 €	konkrete Planung	nicht auswertbar	nicht auswertbar	U-Station n. NSP
2004000809056	HAMBR, Anne-Frank-Str. 13	Neubau	NSP Kabel	Zubau Erzeugung und Verbrauch	04/2024	04/2024		im Bau	nicht auswertbar	nicht auswertbar	
2004000809060	WSNTL, Beethovenstr. 1		NSP Kabel	Zubau Erzeugung und Verbrauch	04/2024	04/2024		im Bau	nicht auswertbar	nicht auswertbar	
2004000809066	HILBH, Breite Str. 38		NSP Kabel	Zubau Erzeugung und Verbrauch	04/2024	04/2024		im Bau	nicht auswertbar	nicht auswertbar	
2004000809173	LPTHN Mettenberger Str. 1 HA 50A	Neubau	NSP Kabel	Zubau Erzeugung und Verbrauch	05/2024	12/2025	6.227 €	im Bau	nicht auswertbar	nicht auswertbar	NSP Kabel
2004000809179	GUTTB Kirchgasse 7	Ersatz(-neubau) ohne Erhöhung der ÜF	NSP Kabel	Zubau Erzeugung und Verbrauch	04/2024	05/2024		im Bau	nicht auswertbar	nicht auswertbar	

Fd. Nr.	Maßnahme	Projektkategorie	Betriebsmittel	netztechnische Begründung für den Netzausbau	voraussichtlicher Zeitpunkt des Baubeginns [MM/JJJJ]	voraussichtlicher Zeitpunkt der Inbetriebnahme [MM/JJJJ]	Kosten (geschätzt) in Euro	Projektstatus	Stand Genehmigungs-verfahren	Geprüfte Alternativen zum Netzausbau	Vorrangig betroffene Netz- oder Umspannebene	
2004000809243	HILBH, Adelshöfer Str. 9999/1		NSP Kabel	Zubau Erzeugung und Verbrauch	04/2024	04/2024		im Bau	nicht auswertbar	nicht auswertbar		
2004000809309	ROSSW, Pfarrer-Veil-Str. 3		NSP Kabel	Zubau Erzeugung und Verbrauch	04/2024	04/2024		im Bau	nicht auswertbar	nicht auswertbar		
2004000809345	WEISI, Kornblumenstr. 9999		NSP Kabel	Zubau Erzeugung und Verbrauch	04/2024	04/2024		im Bau	nicht auswertbar	nicht auswertbar		
2004000809433	WEIGA Rathausplatz 2		NSP Kabel	Zubau Erzeugung und Verbrauch	04/2024	07/2024	6.148 €	im Bau	nicht auswertbar	nicht auswertbar		
2004000809577	ESSLI Brandenburger Str. 11 STB-Schrank		NSP Kabel	Zubau Erzeugung und Verbrauch	03/2024	04/2024		im Bau	nicht auswertbar	nicht auswertbar		
2004000809795	SNFRT, Schindwaldstr. 9999		NSP Kabel	Zubau Erzeugung und Verbrauch	04/2024	04/2024		im Bau	nicht auswertbar	nicht auswertbar		
2004000810320	BRUHL Luftschiffring 28_LADE01		Neubau	NSP Kabel	Zubau Erzeugung und Verbrauch	07/2024	09/2024		konkrete Planung	nicht auswertbar	nicht auswertbar	
2004000810879	EPPIN Bismarckstr. 23 Sonderanschluss		Neubau	NSP Kabel	Zubau Erzeugung und Verbrauch	04/2024	04/2024		Abgeschlossen	nicht auswertbar	nicht auswertbar	
2004000811239	ABLAH, Rathausgasse 6		NSP Kabel	Zubau Erzeugung und Verbrauch	04/2024	04/2024		im Bau	nicht auswertbar	nicht auswertbar		
2004000817236	HSNAW Würmtalstr. 18		NSP Kabel	Zubau Erzeugung und Verbrauch	04/2024	06/2024		Abgeschlossen	nicht auswertbar	nicht auswertbar		
2004000817688	KIMRA, Mayrhalde 15		NSP Kabel	Zubau Erzeugung und Verbrauch	04/2024	04/2024		im Bau	nicht auswertbar	nicht auswertbar		
2004000817716	MCKML, Ahornstr. 21		NSP Kabel	Zubau Erzeugung und Verbrauch	04/2024	04/2024		im Bau	nicht auswertbar	nicht auswertbar		
2004000817739	HEUTI, DEM,NSP Am Pflaster/Arndtstr	Rückbau / Altlastentsorgung	NSP Freileitung	kein Zubau(reiner Ersatz)	04/2024	06/2024	14.750 €	im Bau	nicht auswertbar	nicht auswertbar	NSP Freileitung	
2004000817820	BS ALO BZ WNG Fa. Omexom 0,4KV HMT		NSP Freileitung	kein Zubau(reiner Ersatz)	04/2024	06/2024		Abgeschlossen	nicht auswertbar	nicht auswertbar		
2004000817861	FRDST MaulbronnerStr-Sonnenh. Rückbau FL		Rückbau / Altlastentsorgung	MSP Freileitung	kein Zubau(reiner Ersatz)	01/2025	03/2026	48.612 €	konkrete Planung	nicht auswertbar	nicht auswertbar	MSP Freileitung
2004000817871	STETT Steinbeisstr. Rewe KundeUST		Ersatz(-neubau) mit Erhöhung der ÜF	MSP Kabel	Zubau Erzeugung und Verbrauch	09/2024	11/2024	152.568 €	konkrete Planung	nicht auswertbar	nicht auswertbar	MSP Kabel
2004000817905	MITNG, Tannenweg 27		NSP Kabel	Zubau Erzeugung und Verbrauch	04/2024	04/2024		im Bau	nicht auswertbar	nicht auswertbar		
2004000818106	Bergatreute Schulstr. 1 HA neu		NSP Kabel	Zubau Erzeugung und Verbrauch	04/2024	05/2024		im Bau	nicht auswertbar	nicht auswertbar		
2004000820299	ESSLI Kupfergasse 4, KVS-Tausch		NSP Kabel	kein Zubau(reiner Ersatz)	04/2024	04/2024		im Bau	nicht auswertbar	nicht auswertbar		

lfd. Nr.	Maßnahme	Projektkategorie	Betriebsmittel	netztechnische Begründung für den Netzausbau	voraussichtlicher Zeitpunkt des Baubeginns [MM/JJJJ]	voraussichtlicher Zeitpunkt der Inbetriebnahme [MM/JJJJ]	Kosten (geschätzt) in Euro	Projektstatus	Stand Genehmigungsverfahren	Geprüfte Alternativen zum Netzausbau	Vorrangig betroffene Netz- oder Umspannebene
2004000820302	ERBAC, Schellenberg 25	Ersatz(-neubau) mit Erhöhung der ÜF	NSP Kabel	Zubau Erzeugung und Verbrauch	04/2024	04/2024		im Bau	nicht auswertbar	nicht auswertbar	
2004000820376	UWACH Kirchstr.		NSP Freileitung, MSP Kabel, NSP Kabel	Zubau Erzeugung und Verbrauch	09/2024	11/2024	106.432 €	konkrete Planung	nicht auswertbar	nicht auswertbar	NSP Kabel
2004000820468	NEGER Neue Schulstr., MV LR		NSP Kabel	kein Zubau(reiner Ersatz)	04/2024	07/2024	1.897 €	vorgesehene Maßnahme	nicht auswertbar	nicht auswertbar	NSP Kabel
2004000820591	HOHEG, Hauptstr. 94	Ersatz(-neubau) ohne Erhöhung der ÜF	NSP Kabel	Zubau Erzeugung und Verbrauch	04/2024	04/2024		im Bau	nicht auswertbar	nicht auswertbar	
2004000820632	LBERG Einbacher Str.12 20 KV Schaden 09.		MSP Kabel	kein Zubau(reiner Ersatz)	04/2024	04/2024		Abgeschlossen	nicht auswertbar	nicht auswertbar	
2004000820665	WILHD, Riedhauser Str. 30/4		NSP Kabel	Zubau Erzeugung und Verbrauch	04/2024	04/2024		im Bau	nicht auswertbar	nicht auswertbar	
2004000821269	ENZWH, Rieter Str. 53/4	Ersatz(-neubau) mit Erhöhung der ÜF	NSP Kabel	Zubau Erzeugung und Verbrauch	04/2024	04/2024		im Bau	nicht auswertbar	nicht auswertbar	
2004000821292	NDRHN Elzwiesen 1_EEG Verstärkung PV		NSP Kabel	Zubau Erzeugung und Verbrauch	04/2024	07/2024		im Bau	nicht auswertbar	nicht auswertbar	
2004000821485	SPAIC, Bubsheimer Str. 7		NSP Kabel	Zubau Erzeugung und Verbrauch	04/2024	04/2024		im Bau	nicht auswertbar	nicht auswertbar	
2004000822483	EUTNG Hauptstr.	Ersatz(-neubau) ohne Erhöhung der ÜF	NSP Kabel	Zubau Erzeugung und Verbrauch	04/2024	04/2024		im Bau	nicht auswertbar	nicht auswertbar	
2004000822516	NEUNK Schöne Aussicht 2 Demontage Baustr		NSP Kabel	Zubau Erzeugung und Verbrauch	04/2024	05/2024		im Bau	nicht auswertbar	nicht auswertbar	
2004000822639	BISCH, Rehweg 32		NSP Kabel	Zubau Erzeugung und Verbrauch	04/2024	04/2024		im Bau	nicht auswertbar	nicht auswertbar	
2004000824362	SASBK Lehweg MSP-Verkabelung	Netzoptimierung und -verstärkung	MSP Kabel, MSP Freileitung	kein Zubau(reiner Ersatz)	03/2025	10/2025	193.791 €	vorgesehene Maßnahme	nicht auswertbar	nicht auswertbar	MSP Kabel
2004000824381	WTRHM Enge Gasse 8 Verkabelung	Netzoptimierung und -verstärkung	NSP Freileitung, NSP Kabel	kein Zubau(reiner Ersatz)	10/2024	11/2024	73.778 €	konkrete Planung	nicht auswertbar	nicht auswertbar	NSP Kabel
2004000824441	KORNT, Sonnenblumenweg 10	Ersatz(-neubau) mit Erhöhung der ÜF	NSP Kabel	Zubau Erzeugung und Verbrauch	04/2024	04/2024		im Bau	nicht auswertbar	nicht auswertbar	
2004000824475	OTTMH Besigheimer Str. 2 - 6 ZAS Stadt		NSP Kabel	Zubau Erzeugung und Verbrauch	04/2024	08/2024		im Bau	nicht auswertbar	nicht auswertbar	
2004000826250	SALAC Staufenecker Str.		MSP Kabel	kein Zubau(reiner Ersatz)	04/2024	05/2024		vorgesehene Maßnahme	nicht auswertbar	nicht auswertbar	
2004000826366	DUNNI, Brunnenäckerstr. 11	Ersatz(-neubau) ohne Erhöhung der ÜF	NSP Kabel	Zubau Erzeugung und Verbrauch	04/2024	04/2024		im Bau	nicht auswertbar	nicht auswertbar	
2004000826521	LGELG, Habsburgstr. 37		NSP Kabel	Zubau Erzeugung und Verbrauch	04/2024	04/2024		im Bau	nicht auswertbar	nicht auswertbar	

lfd. Nr.	Maßnahme	Projektkategorie	Betriebsmittel	netztechnische Begründung für den Netzausbau	voraussichtlicher Zeitpunkt des Baubeginns [MM/JJJJ]	voraussichtlicher Zeitpunkt der Inbetriebnahme [MM/JJJJ]	Kosten (geschätzt) in Euro	Projektstatus	Stand Genehmigungsverfahren	Geprüfte Alternativen zum Netzausbau	Vorrangig betroffene Netz- oder Umspannebene
2004000826558	EHNIN Mozartstr. 6 Umstellung Kabel	Neubau	NSP Kabel	Zubau Erzeugung und Verbrauch	04/2024	05/2024		im Bau	nicht auswertbar	nicht auswertbar	
2004000826595	HLGKT, Veronika-von-Rietheim-Str. 5/1		NSP Kabel	Zubau Erzeugung und Verbrauch	04/2024	04/2024		im Bau	nicht auswertbar	nicht auswertbar	
2004000827298	HOCHS Abschnitt 2 NBG Carré am Markt		NSP Kabel	Zubau Erzeugung und Verbrauch	09/2024	09/2024	40.862 €	konkrete Planung	nicht auswertbar	nicht auswertbar	NSP Kabel
2004000827529	HAMBR, Clara-Schumann-Ring 26		NSP Kabel	Zubau Erzeugung und Verbrauch	04/2024	04/2024		im Bau	nicht auswertbar	nicht auswertbar	
2004000827539	DEGGH, Schachenwiesen 4		NSP Kabel	Zubau Erzeugung und Verbrauch	04/2024	04/2024		im Bau	nicht auswertbar	nicht auswertbar	
2004000827637	SALEM, Sägestr. 15	Neubau	NSP Kabel	Zubau Erzeugung und Verbrauch	04/2024	04/2024		im Bau	nicht auswertbar	nicht auswertbar	
2004000827759	Laupheim_Judenberg 2_KVS austauschen		NSP Kabel	kein Zubau(reiner Ersatz)	04/2024	05/2024		Abgeschlossen	nicht auswertbar	nicht auswertbar	
2004000827914	BETRA Neckarhauser Str. 18		NSP Kabel	Zubau Erzeugung und Verbrauch	04/2024	04/2024		Abgeschlossen	nicht auswertbar	nicht auswertbar	
2004000827947	HÖRRH, Pforzheimer Str. 3/4		NSP Kabel	Zubau Erzeugung und Verbrauch	04/2024	04/2024		im Bau	nicht auswertbar	nicht auswertbar	
2004000827954	Nasgenstadt Neue Steige 14 Vorstreckung		NSP Kabel	Zubau Erzeugung und Verbrauch	04/2024	04/2024		Abgeschlossen	nicht auswertbar	nicht auswertbar	
2004000827959	SEEDF Schafwiesenstr. 10 20kV Störung	Neubau	MSP Kabel	kein Zubau(reiner Ersatz)	04/2024	04/2024		im Bau	nicht auswertbar	nicht auswertbar	
2004000830066	Wolpertswende Mochenwangener Str. 13 FL		NSP Kabel	Zubau Erzeugung und Verbrauch	04/2024	07/2024		im Bau	nicht auswertbar	nicht auswertbar	
2004000833238	WIESL Zeisigweg 1 Festplatz-anschl.100kW		NSP Kabel	Zubau Erzeugung und Verbrauch	07/2024	10/2024	2.155 €	konkrete Planung	nicht auswertbar	nicht auswertbar	NSP Kabel
2004000833392	ERLBH, Im Petersrain 12		NSP Kabel	Zubau Erzeugung und Verbrauch	04/2024	04/2024		im Bau	nicht auswertbar	nicht auswertbar	
2004000834794	PRNDF Ortsmitte 12		NSP Kabel	Zubau Erzeugung und Verbrauch	04/2024	06/2024		im Bau	nicht auswertbar	nicht auswertbar	
2004000834820	HOEDI Brunnenstr. koord. SW-am See	Ersatz(-neubau) ohne Erhöhung der ÜF	MSP Kabel, MSP Freileitung	kein Zubau(reiner Ersatz)	06/2024	10/2024	298.999 €	konkrete Planung	nicht auswertbar	nicht auswertbar	MSP Kabel
2004000834863	UBOHI ERN MSP Egerlandstr.	Ersatz(-neubau) ohne Erhöhung der ÜF	NSP Kabel, MSP Kabel	kein Zubau(reiner Ersatz)	08/2024	05/2025	234.104 €	konkrete Planung	nicht auswertbar	nicht auswertbar	MSP Kabel
2004000834908	DEIZI ERN UST Ob der Steige	Ersatz(-neubau) ohne Erhöhung der ÜF	U-Station n. NSP, MSP Kabel	kein Zubau(reiner Ersatz)	01/2025	12/2027	67.451 €	im Bau	nicht auswertbar	nicht auswertbar	U-Station n. NSP
2004000834930	JETBG, Kusterdinger Str. 14/1	Neubau	NSP Kabel	Zubau Erzeugung und Verbrauch	04/2024	04/2024		im Bau	nicht auswertbar	nicht auswertbar	

lfd. Nr.	Maßnahme	Projektkategorie	Betriebsmittel	netztechnische Begründung für den Netzausbau	voraussichtlicher Zeitpunkt des Baubeginns [MM/JJJJ]	voraussichtlicher Zeitpunkt der Inbetriebnahme [MM/JJJJ]	Kosten (geschätzt) in Euro	Projektstatus	Stand Genehmigungsverfahren	Geprüfte Alternativen zum Netzausbau	Vorrangig betroffene Netz- oder Umspannebene
2004000834939	MARKG Peterweinberge, Gewinn 9999/7_ZAS		NSP Kabel	Zubau Erzeugung und Verbrauch	04/2024	06/2024		im Bau	nicht auswertbar	nicht auswertbar	
2004000834957	HERBO Niederwaldstr. 14 ON Optimierung	Ersatz(-neubau) mit Erhöhung der ÜF	NSP Kabel	Zubau Erzeugung und Verbrauch	06/2024	12/2025	24.776 €	im Bau	nicht auswertbar	nicht auswertbar	NSP Kabel
2004000835000	VOGTX UST Höferwiesen Trafo taus. EEG	Ersatz(-neubau) mit Erhöhung der ÜF	U-Station n. NSP	Zubau Erzeugung und Verbrauch	09/2024	11/2024	2.946 €	im Bau	nicht auswertbar	nicht auswertbar	U-Station n. NSP
2004000835065	BS ALO BZ WNG Fa. Omexom 0,4KV HMT		NSP Freileitung	kein Zubau(reiner Ersatz)	04/2024	06/2024		Abgeschlossen	nicht auswertbar	nicht auswertbar	
2004000835284	KNITT Schillerstr. 2		NSP Kabel	Zubau Erzeugung und Verbrauch	04/2024	05/2024		im Bau	nicht auswertbar	nicht auswertbar	
2004000835383	ROSFE Walkmühle 1 HM Wechsel		NSP Freileitung	kein Zubau(reiner Ersatz)	04/2024	08/2024		im Bau	nicht auswertbar	nicht auswertbar	
2004000837723	GRSTT Killbergstr. ERN Trafo UST	Ersatz(-neubau) ohne Erhöhung der ÜF	U-Station n. NSP	kein Zubau(reiner Ersatz)	04/2024	09/2024	38.262 €	im Bau	nicht auswertbar	nicht auswertbar	U-Station n. NSP
2004000837787	HAGLC Unterstadt-Schloß 20-kV-Ausw	Netzoptimierung und -verstärkung	MSP Kabel, NSP Kabel	kein Zubau(reiner Ersatz)	09/2024	11/2024	219.641 €	konkrete Planung	nicht auswertbar	nicht auswertbar	NSP Kabel
2004000837816	KNGSB Veilchenweg 5 - 5/3		NSP Kabel	Zubau Erzeugung und Verbrauch	04/2024	05/2024		im Bau	nicht auswertbar	nicht auswertbar	
2004000837828	SNMRN, Lindenstr. 22/2		NSP Kabel	Zubau Erzeugung und Verbrauch	04/2024	04/2024		im Bau	nicht auswertbar	nicht auswertbar	
2004000837848	BODHN, Herdweg 15		NSP Kabel	Zubau Erzeugung und Verbrauch	04/2024	04/2024		im Bau	nicht auswertbar	nicht auswertbar	
2004000837945	SALEM Wielandweg Verlängerung ON	Ersatz(-neubau) ohne Erhöhung der ÜF	MSP Kabel, NSP Kabel	Zubau Erzeugung und Verbrauch	09/2024	11/2024	70.110 €	konkrete Planung	nicht auswertbar	nicht auswertbar	NSP Kabel
2004000837947	FRIET, Hagenbuchenstr. 17B		NSP Kabel	Zubau Erzeugung und Verbrauch	04/2024	04/2024		im Bau	nicht auswertbar	nicht auswertbar	
2004000837967	BOEFF Glattener Str. 33 F auf K		NSP Kabel	Zubau Erzeugung und Verbrauch	04/2024	04/2024		im Bau	nicht auswertbar	nicht auswertbar	
2004000838745	MICBH Am Sportplatz 17 Sonderanschluss	Rückbau / Altlastentsorgung	U-Station n. NSP, NSP Kabel, MSP Kabel	Zubau Erzeugung und Verbrauch	10/2024	08/2025		konkrete Planung	nicht auswertbar	nicht auswertbar	
2004000839559	HEMMI,NEU,MNU,Schloßhaldenstr. 2	Ersatz(-neubau) mit Erhöhung der ÜF	U-Station n. NSP, NSP Kabel, MSP Kabel	Zubau Erzeugung und Verbrauch	07/2024	08/2024	101.736 €	konkrete Planung	nicht auswertbar	nicht auswertbar	U-Station n. NSP
2004000839631	ISING Wetteweg 20 Mastkabelanschluss		NSP Kabel	Zubau Erzeugung und Verbrauch	04/2024	05/2024		Abgeschlossen	nicht auswertbar	nicht auswertbar	
2004000839690	BS ALO BZ WNG Fa. Omexom 0,4KV HMT		NSP Freileitung	kein Zubau(reiner Ersatz)	04/2024	07/2024		Abgeschlossen	nicht auswertbar	nicht auswertbar	
2004000839709	REMHM, Hopfenstr. 4		NSP Kabel	Zubau Erzeugung und Verbrauch	04/2024	05/2024		im Bau	nicht auswertbar	nicht auswertbar	

lfd. Nr.	Maßnahme	Projektkategorie	Betriebsmittel	netztechnische Begründung für den Netzausbau	voraussichtlicher Zeitpunkt des Baubeginns [MM/JJJJ]	voraussichtlicher Zeitpunkt der Inbetriebnahme [MM/JJJJ]	Kosten (geschätzt) in Euro	Projektstatus	Stand Genehmigungsverfahren	Geprüfte Alternativen zum Netzausbau	Vorrangig betroffene Netz- oder Umspannebene
2004000841060	REIBW, Enztalstr. 18	Netzoptimierung und -verstärkung	NSP Kabel	Zubau Erzeugung und Verbrauch	04/2024	05/2024		im Bau	nicht auswertbar	nicht auswertbar	
2004000841113	OBWND Frohnacker 13 BURO Ersatz-KUST		MSP Kabel	kein Zubau(reiner Ersatz)	06/2024	07/2024	11.780 €	im Bau	nicht auswertbar	nicht auswertbar	MSP Kabel
2004000841128	20KV Mastwechsel 776505-0003		MSP Freileitung	kein Zubau(reiner Ersatz)	04/2024	09/2024		im Bau	nicht auswertbar	nicht auswertbar	
2004000841147	SCHAF, Weiler Str. 10-16, 1-kV-Kabel, N	Ersatz(-neubau) mit Erhöhung der ÜF	NSP Kabel	Zubau Erzeugung und Verbrauch	06/2024	11/2024	22.588 €	im Bau	nicht auswertbar	nicht auswertbar	NSP Kabel
2004000841187	ADEHM, Maria-Rigel-Ring 12		NSP Kabel	Zubau Erzeugung und Verbrauch	04/2024	05/2024		im Bau	nicht auswertbar	nicht auswertbar	
2004000841339	BLGHM, Am Dreifaltigkeitsberg 2		NSP Kabel	Zubau Erzeugung und Verbrauch	04/2024	05/2024		im Bau	nicht auswertbar	nicht auswertbar	
2004000841419	BLANK Hauptstr.100Umb.MSP zu NSP HA KUST	Ersatz(-neubau) mit Erhöhung der ÜF	NSP Kabel, MSP Kabel	Zubau Erzeugung und Verbrauch	08/2024	10/2024	23.941 €	konkrete Planung	nicht auswertbar	nicht auswertbar	NSP Kabel
2004000841423	FLINS, Kornsgasse 34		NSP Kabel	Zubau Erzeugung und Verbrauch	04/2024	04/2024		im Bau	nicht auswertbar	nicht auswertbar	
2004000841471	DEIZI ERN MSP Lerchenweg		U-Station n. NSP, MSP Kabel, NSP Kabel	kein Zubau(reiner Ersatz)	06/2024	08/2024	153.911 €	konkrete Planung	nicht auswertbar	nicht auswertbar	NSP Kabel
2004000841784	MAHLB, Hinter den Höfen 15	Ersatz(-neubau) ohne Erhöhung der ÜF	NSP Kabel	Zubau Erzeugung und Verbrauch	04/2024	04/2024		im Bau	nicht auswertbar	nicht auswertbar	
2004000841786	DETTT UML MSP Kirchheimer Str. 164		MSP Kabel	kein Zubau(reiner Ersatz)	06/2024	07/2024	89.972 €	im Bau	nicht auswertbar	nicht auswertbar	MSP Kabel
2004000841807	Ziegelbach St.-Leonhard-Str. 43		NSP Kabel	Zubau Erzeugung und Verbrauch	04/2024	05/2024		im Bau	nicht auswertbar	nicht auswertbar	
2004000841916	Berkheim Schwärzeweg 9999/3 NA	Neubau	NSP Kabel	Zubau Erzeugung und Verbrauch	08/2024	11/2024	22.734 €	konkrete Planung	nicht auswertbar	nicht auswertbar	NSP Kabel
2004000841930	DENKI, Hauptstr. 600/19		NSP Kabel	Zubau Erzeugung und Verbrauch	04/2024	05/2024		im Bau	nicht auswertbar	nicht auswertbar	
2004000842048	DEERM, ERN, NSP Bergstraße 19 und 21		NSP Kabel	kein Zubau(reiner Ersatz)	06/2024	08/2024	61.722 €	im Bau	nicht auswertbar	nicht auswertbar	NSP Kabel
2004000842091	BIREN Gartenstr. 7	Neubau	NSP Kabel	Zubau Erzeugung und Verbrauch	04/2024	08/2024		im Bau	nicht auswertbar	nicht auswertbar	
2004000842384	ERBAC, Schellenberg 34		NSP Kabel	Zubau Erzeugung und Verbrauch	04/2024	05/2024		im Bau	nicht auswertbar	nicht auswertbar	
2004000842524	NÖRHE SOA NSP Terranets GD Zimmerer Höhe		NSP Kabel	Zubau Erzeugung und Verbrauch	10/2024	12/2025	105.983 €	konkrete Planung	nicht auswertbar	nicht auswertbar	NSP Kabel
2004000842845	BERNH Nürtinger Str. 84 Abtr/Neu T COM		NSP Kabel	Zubau Erzeugung und Verbrauch	04/2024	05/2024		im Bau	nicht auswertbar	nicht auswertbar	

lfd. Nr.	Maßnahme	Projektkategorie	Betriebsmittel	netztechnische Begründung für den Netzausbau	voraussichtlicher Zeitpunkt des Baubeginns [MM/JJJJ]	voraussichtlicher Zeitpunkt der Inbetriebnahme [MM/JJJJ]	Kosten (geschätzt) in Euro	Projektstatus	Stand Genehmigungsverfahren	Geprüfte Alternativen zum Netzausbau	Vorrangig betroffene Netz- oder Umspannebene
2004000842886	BARGN Schwalbengrund 45	Netzoptimierung und -verstärkung	NSP Kabel	kein Zubau(reiner Ersatz)	05/2024	10/2024	15.357 €	im Bau	nicht auswertbar	nicht auswertbar	NSP Kabel
2004000842892	Fleischwangen Kapellenstr. 6		NSP Kabel	Zubau Erzeugung und Verbrauch	04/2024	07/2024		im Bau	nicht auswertbar	nicht auswertbar	
2004000842924	VKTHN Hegaustr. 8		NSP Freileitung	Zubau Erzeugung und Verbrauch	04/2024	05/2024		Abgeschlossen	nicht auswertbar	nicht auswertbar	
2004000842988	DEGGH Wendlinger Breite 570115 0003.2HEL		MSP Freileitung	kein Zubau(reiner Ersatz)	04/2024	05/2024		Abgeschlossen	nicht auswertbar	nicht auswertbar	
2004000843042	Waldburg Schwedengasse 2 F gegen K		NSP Kabel	Zubau Erzeugung und Verbrauch	04/2024	05/2024		im Bau	nicht auswertbar	nicht auswertbar	
2004000843099	HEUWL Glottertalstr. Koord. Breitband	Ersatz(-neubau) mit Erhöhung der ÜF	MSP Kabel, NSP Kabel, MSP Freileitung	Zubau Erzeugung und Verbrauch	09/2025	07/2026	405.278 €	vorgesehene Maßnahme	nicht auswertbar	nicht auswertbar	MSP Kabel
2004000843103	GUGLN,VKB,M+N, Sonnenrain Sanierung	Ersatz(-neubau) mit Erhöhung der ÜF	NSP Kabel, MSP Kabel	Zubau Erzeugung und Verbrauch	05/2024	04/2025	245.638 €	im Bau	nicht auswertbar	nicht auswertbar	NSP Kabel
2004000843140	Wain Gutenzeller Str. 18/1 NA	Ersatz(-neubau) mit Erhöhung der ÜF	NSP Kabel	Zubau Erzeugung und Verbrauch	06/2024	10/2024	69.225 €	im Bau	nicht auswertbar	nicht auswertbar	NSP Kabel
2004000843212	RTLGD Mitverlegung Breitband	Ersatz(-neubau) mit Erhöhung der ÜF	MSP Kabel, NSP Kabel	Zubau Erzeugung und Verbrauch	09/2024	11/2024		konkrete Planung	nicht auswertbar	nicht auswertbar	
2004000843233	GRUFD, Steinbachstr. 17a		NSP Kabel	Zubau Erzeugung und Verbrauch	02/2024	02/2024		im Bau	nicht auswertbar	nicht auswertbar	
2004000843248	SEISS-E-UST-010 Mehrzweckhalle (Trafö)	Ersatz(-neubau) ohne Erhöhung der ÜF	U-Station n. NSP	kein Zubau(reiner Ersatz)	10/2024	10/2025	24.900 €	konkrete Planung	nicht auswertbar	nicht auswertbar	U-Station n. NSP
2004000843257	OSTLH, NEU, NSP Stuttg-Str 20 Geb-2	Neubau	NSP Kabel	Zubau Erzeugung und Verbrauch	06/2024	11/2024	15.955 €	konkrete Planung	nicht auswertbar	nicht auswertbar	NSP Kabel
2004000843294	STRBU Laitenhof 9999	Neubau	NSP Kabel	Zubau Erzeugung und Verbrauch	05/2024	12/2024		konkrete Planung	nicht auswertbar	nicht auswertbar	
2004000843326	BIREN NEU NSP Brückenstr. 16/2	Neubau	NSP Kabel	Zubau Erzeugung und Verbrauch	04/2024	05/2024	8.051 €	konkrete Planung	nicht auswertbar	nicht auswertbar	NSP Kabel
2004000843407	OSTRH-E-UST-015 Trafotausch EEG	Ersatz(-neubau) mit Erhöhung der ÜF	U-Station n. NSP	Zubau Erzeugung und Verbrauch	07/2024	12/2024	27.132 €	im Bau	nicht auswertbar	nicht auswertbar	U-Station n. NSP
2004000843492	AMTLL_Schattbuch_G-KAM_gg_SVM		MSP Kabel, MSP Freileitung	kein Zubau(reiner Ersatz)	05/2024	11/2024	26.649 €	im Bau	nicht auswertbar	nicht auswertbar	MSP Freileitung
2004000843548	KIRHT, SOA, NSP Marie-Curie-Str. 14	Ersatz(-neubau) ohne Erhöhung der ÜF	U-Station n. NSP, NSP Kabel	Zubau Erzeugung und Verbrauch	06/2024	09/2024		konkrete Planung	nicht auswertbar	nicht auswertbar	
2004000843615	WERNA NEU NSP Max-Eyth-Str. 8 - 12	Ersatz(-neubau) mit Erhöhung der ÜF	NSP Kabel	Zubau Erzeugung und Verbrauch	08/2024	12/2026	34.882 €	im Bau	nicht auswertbar	nicht auswertbar	NSP Kabel
2004000843665	EDSBH UML NSP Pestalozzistr. 26 - 32	Netzoptimierung und -verstärkung	NSP Kabel	kein Zubau(reiner Ersatz)	10/2024	02/2025		konkrete Planung	nicht auswertbar	nicht auswertbar	

lfd. Nr.	Maßnahme	Projektkategorie	Betriebsmittel	netztechnische Begründung für den Netzausbau	voraussichtlicher Zeitpunkt des Baubeginns [MM/JJJJ]	voraussichtlicher Zeitpunkt der Inbetriebnahme [MM/JJJJ]	Kosten (geschätzt) in Euro	Projektstatus	Stand Genehmigungsverfahren	Geprüfte Alternativen zum Netzausbau	Vorrangig betroffene Netz- oder Umspannebene
2004000843711	EDSBH ERN MSP Strümpfelbacher Str. 27-29	Ersatz(-neubau) ohne Erhöhung der ÜF	MSP Kabel	kein Zubau(reiner Ersatz)	07/2024	10/2024		konkrete Planung	nicht auswertbar	nicht auswertbar	
2004000843721	BLBEN Weilerstr. 60 HAK		NSP Kabel	Zubau Erzeugung und Verbrauch	04/2024	08/2024		im Bau	nicht auswertbar	nicht auswertbar	
2004000843849	REIAU Unterseestr. 1 - 8		NSP Kabel	Zubau Erzeugung und Verbrauch	04/2024	07/2024		im Bau	nicht auswertbar	nicht auswertbar	
2004000844003	NUSLH Bunsenstr. MSP-Kabel Erneuerung	Ersatz(-neubau) ohne Erhöhung der ÜF	MSP Kabel, NSP Kabel	Zubau Erzeugung und Verbrauch	10/2024	12/2025		konkrete Planung	nicht auswertbar	nicht auswertbar	
2004000844061	MITNG, Tannenweg 8		NSP Kabel	Zubau Erzeugung und Verbrauch	04/2024	05/2024		im Bau	nicht auswertbar	nicht auswertbar	
2004000844187	OBSWN Rohrdorfer Str.29/Hällesweg 4		NSP Kabel	Zubau Erzeugung und Verbrauch	04/2024	06/2024		im Bau	nicht auswertbar	nicht auswertbar	
2004000844220	VHING, Lessingstr. 14/1		NSP Kabel	Zubau Erzeugung und Verbrauch	04/2024	05/2024		im Bau	nicht auswertbar	nicht auswertbar	
2004000844371	RIDBH EA020-665017-FL-1844 Nr. 8		MSP Freileitung	kein Zubau(reiner Ersatz)	04/2024	05/2024		Abgeschlossen	nicht auswertbar	nicht auswertbar	
2004000844417	ALBER Ulmenweg 5 HAK versetzen		NSP Kabel	kein Zubau(reiner Ersatz)	04/2024	05/2024		im Bau	nicht auswertbar	nicht auswertbar	
2004000844424	OBBOI VKB NSP Tachenhäuserstr. 3 - 59	Netzoptimierung und -verstärkung	NSP Kabel	kein Zubau(reiner Ersatz)	10/2024	12/2025	275.677 €	konkrete Planung	nicht auswertbar	nicht auswertbar	NSP Kabel
2004000844437	KIRHT, Bismarckstr. 32		NSP Kabel	Zubau Erzeugung und Verbrauch	04/2024	05/2024		im Bau	nicht auswertbar	nicht auswertbar	
2004000844452	Rohr Franziskusstr. 5 150² HA		NSP Kabel	Zubau Erzeugung und Verbrauch	09/2024	10/2024	6.986 €	konkrete Planung	nicht auswertbar	nicht auswertbar	NSP Kabel
2004000844480	AICHD Unterdorf 34 NA 2,3kN	Ersatz(-neubau) mit Erhöhung der ÜF	NSP Kabel	Zubau Erzeugung und Verbrauch	04/2024	05/2024		Abgeschlossen	nicht auswertbar	nicht auswertbar	
2004000844550	SOMMH Allmandstr. 2 #NB		NSP Kabel	Zubau Erzeugung und Verbrauch	04/2024	04/2024		im Bau	nicht auswertbar	nicht auswertbar	
2004000844561	OBHGS Fritz-Roller-Weg 6 #NB		NSP Kabel	Zubau Erzeugung und Verbrauch	04/2024	04/2024		im Bau	nicht auswertbar	nicht auswertbar	
2004000844573	NOTZI Kelterstr. 2		NSP Kabel	Zubau Erzeugung und Verbrauch	04/2024	05/2024		im Bau	nicht auswertbar	nicht auswertbar	
2004000844670	Hofkirch Sonnenhalde 5		NSP Kabel	Zubau Erzeugung und Verbrauch	04/2024	06/2024		im Bau	nicht auswertbar	nicht auswertbar	
2004000844856	BIETI, Westendstr. 3A		NSP Kabel	Zubau Erzeugung und Verbrauch	03/2024	03/2024		im Bau	nicht auswertbar	nicht auswertbar	
2004000844913	KNZAC Dürnauer Str._Mitverlegung FTTX	Ersatz(-neubau) mit Erhöhung der ÜF	NSP Freileitung, MSP Kabel, NSP Kabel	Zubau Erzeugung und Verbrauch	09/2024	04/2025		konkrete Planung	nicht auswertbar	nicht auswertbar	

lfd. Nr.	Maßnahme	Projektkategorie	Betriebsmittel	netztechnische Begründung für den Netzausbau	voraussichtlicher Zeitpunkt des Baubeginns [MM/JJJJ]	voraussichtlicher Zeitpunkt der Inbetriebnahme [MM/JJJJ]	Kosten (geschätzt) in Euro	Projektstatus	Stand Genehmigungsverfahren	Geprüfte Alternativen zum Netzausbau	Vorrangig betroffene Netz- oder Umspannebene
2004000845105	HARTM Nelkenstr. 9 / MK Anschluss Vollme		NSP Kabel	kein Zubau(reiner Ersatz)	05/2024	05/2024		im Bau	nicht auswertbar	nicht auswertbar	
2004000845334	DUSSL Erneuerung UST Im Brühl	Ersatz(-neubau) ohne Erhöhung der ÜF	U-Station n. NSP	kein Zubau(reiner Ersatz)	10/2024	11/2024		konkrete Planung	nicht auswertbar	nicht auswertbar	
2004000845503	Neukirch Alte Landstr. 19		NSP Kabel	Zubau Erzeugung und Verbrauch	07/2024	07/2024		im Bau	nicht auswertbar	nicht auswertbar	
2004000845543	DAHFD, Bismarckstr. 6		NSP Kabel	Zubau Erzeugung und Verbrauch	04/2024	05/2024		im Bau	nicht auswertbar	nicht auswertbar	
2004000845555	SALAC, SOA, NSP Wilhelmstr. 8	Neubau	NSP Kabel	Zubau Erzeugung und Verbrauch	05/2024	11/2024	43.122 €	konkrete Planung	nicht auswertbar	nicht auswertbar	NSP Kabel
2004000845725	Schlier K 794 NSP-Kabel wg. EEG-Spgband	Ersatz(-neubau) mit Erhöhung der ÜF	NSP Freileitung, NSP Kabel	Zubau Erzeugung und Verbrauch	09/2024	11/2024	81.774 €	konkrete Planung	nicht auswertbar	nicht auswertbar	NSP Kabel
2004000845735	AIDLG Gärtringer Str. K1067	Neubau	NSP Kabel	Zubau Erzeugung und Verbrauch	08/2024	03/2025	88.368 €	konkrete Planung	nicht auswertbar	nicht auswertbar	NSP Kabel
2004000846081	BS ALO BZ RAV Fa. Omexom 0,4KV HMT		NSP Freileitung	kein Zubau(reiner Ersatz)	05/2024	12/2024		im Bau	nicht auswertbar	nicht auswertbar	
2004000846094	MUSNG Fauserhöhe 2K-Schaltanlage	Ersatz(-neubau) ohne Erhöhung der ÜF	U-Station n. NSP	kein Zubau(reiner Ersatz)	09/2024	10/2024	9.786 €	im Bau	nicht auswertbar	nicht auswertbar	U-Station n. NSP
2004000846249	Otterswang, Sennerstr. 0,4 kV Erschl.	Ersatz(-neubau) mit Erhöhung der ÜF	NSP Kabel	Zubau Erzeugung und Verbrauch	06/2024	07/2024	4.462 €	im Bau	nicht auswertbar	nicht auswertbar	NSP Kabel
2004000846270	SWNBG ON-Umbau Kahlenbergweg	Netzoptimierung und -verstärkung	NSP Kabel	kein Zubau(reiner Ersatz)	06/2024	10/2024	21.947 €	im Bau	nicht auswertbar	nicht auswertbar	NSP Kabel
2004000846273	DETH NEUE UST Alte Str.	Ersatz(-neubau) mit Erhöhung der ÜF	U-Station n. NSP, NSP Kabel, MSP Kabel	Zubau Erzeugung und Verbrauch	08/2024	09/2024	73.394 €	vorgesehene Maßnahme	nicht auswertbar	nicht auswertbar	U-Station n. NSP
2004000846387	KIRHT Dettinger Str. 94		MSP Kabel	kein Zubau(reiner Ersatz)	04/2024	04/2024		Abgeschlossen	nicht auswertbar	nicht auswertbar	
2004000846420	REIAU Am Wollmatinger Ried 12	Neubau	NSP Kabel	Zubau Erzeugung und Verbrauch	10/2024	03/2025	58.233 €	konkrete Planung	nicht auswertbar	nicht auswertbar	NSP Kabel
2004000846422	NUFRG, Neckarstr. 71		NSP Kabel	Zubau Erzeugung und Verbrauch	05/2024	05/2024		im Bau	nicht auswertbar	nicht auswertbar	
2004000846629	SERRE, Lily-Braun-Str. 4		NSP Kabel	Zubau Erzeugung und Verbrauch	05/2024	05/2024		im Bau	nicht auswertbar	nicht auswertbar	
2004000846667	MLSBG NSP Umlegung Apolloniast	Netzoptimierung und -verstärkung	NSP Kabel	kein Zubau(reiner Ersatz)	04/2024	06/2024	4.740 €	konkrete Planung	nicht auswertbar	nicht auswertbar	NSP Kabel
2004000846711	BUBRN Am Briebel 4 - 5 Spannungsschwank		NSP Kabel	Zubau Erzeugung und Verbrauch	04/2024	07/2024		im Bau	nicht auswertbar	nicht auswertbar	
2004000846775	ENDIN Riegeler Str. Netzverstärkung + So	Neubau	NSP Kabel	Zubau Erzeugung und Verbrauch	06/2024	10/2024	44.027 €	konkrete Planung	nicht auswertbar	nicht auswertbar	NSP Kabel

lfd. Nr.	Maßnahme	Projektkategorie	Betriebsmittel	netztechnische Begründung für den Netzausbau	voraussichtlicher Zeitpunkt des Baubeginns [MM/JJJJ]	voraussichtlicher Zeitpunkt der Inbetriebnahme [MM/JJJJ]	Kosten (geschätzt) in Euro	Projektstatus	Stand Genehmigungsverfahren	Geprüfte Alternativen zum Netzausbau	Vorrangig betroffene Netz- oder Umspannebene
2004000846810	BURLD Bahnhofstr. 9999/2/X SWEG		NSP Kabel	Zubau Erzeugung und Verbrauch	04/2024	04/2024		Abgeschlossen	nicht auswertbar	nicht auswertbar	
2004000846814	WNZLN, Brühlstr. 2/1		NSP Kabel	Zubau Erzeugung und Verbrauch	05/2024	05/2024		im Bau	nicht auswertbar	nicht auswertbar	
2004000846844	BITNG Gröbelmeierhof EEG Netzausbau		NSP Kabel, MSP Kabel	kein Zubau(reiner Ersatz)	07/2024	11/2024		konkrete Planung	nicht auswertbar	nicht auswertbar	
2004000847047	WDLNG, Fanny-Hensel-Str. 2		NSP Kabel	Zubau Erzeugung und Verbrauch	05/2024	05/2024		im Bau	nicht auswertbar	nicht auswertbar	
2004000847124	KEMNA Birkacher Str. 1		NSP Kabel	kein Zubau(reiner Ersatz)	04/2024	04/2024		Abgeschlossen	nicht auswertbar	nicht auswertbar	
2004000847366	MARBA,ERN,UST,Friedenstr.51/1	Ersatz(-neubau) ohne Erhöhung der ÜF	U-Station n. NSP	Zubau Erzeugung und Verbrauch	05/2024	11/2024		konkrete Planung	nicht auswertbar	nicht auswertbar	
2004000847476	REISB BG Daniersweg	Neubau	NSP Kabel	Zubau Erzeugung und Verbrauch	07/2024	12/2024	42.482 €	konkrete Planung	nicht auswertbar	nicht auswertbar	NSP Kabel
2004000847539	VHING VKB NSP Abelstr., Katrinstr.	Ersatz(-neubau) ohne Erhöhung der ÜF	NSP Kabel	kein Zubau(reiner Ersatz)	06/2024	10/2024	128.780 €	konkrete Planung	nicht auswertbar	nicht auswertbar	NSP Kabel
2004000847620	Wolpertswende Herrengasse 13		NSP Kabel	Zubau Erzeugung und Verbrauch	05/2024	05/2024		im Bau	nicht auswertbar	nicht auswertbar	
2004000847622	PLUED Lerchenstr. 23		NSP Kabel	kein Zubau(reiner Ersatz)	04/2024	05/2024		im Bau	nicht auswertbar	nicht auswertbar	
2004000847648	KSTRD Lange Gasse 3 - Vorausansl		NSP Kabel	Zubau Erzeugung und Verbrauch	04/2024	05/2024		Abgeschlossen	nicht auswertbar	nicht auswertbar	
2004000847667	BLBEN Dodelweg 18 Leistungserhöhung	Neubau	NSP Kabel	Zubau Erzeugung und Verbrauch	05/2024	10/2024		konkrete Planung	nicht auswertbar	nicht auswertbar	
2004000847678	DETSE Großäckerstr. 11/1		NSP Kabel	Zubau Erzeugung und Verbrauch	04/2024	04/2024		im Bau	nicht auswertbar	nicht auswertbar	
2004000847744	DETLH Haldenäcker 22		NSP Kabel	Zubau Erzeugung und Verbrauch	05/2024	10/2024		im Bau	nicht auswertbar	nicht auswertbar	
2004000847751	LEUTK, Wurzacher Str. 3		NSP Kabel	Zubau Erzeugung und Verbrauch	05/2024	05/2024		im Bau	nicht auswertbar	nicht auswertbar	
2004000847783	BLBEN Hochstetterweg 2 FRLTG		NSP Freileitung	Zubau Erzeugung und Verbrauch	04/2024	08/2024		im Bau	nicht auswertbar	nicht auswertbar	
2004000847806	WLFHN, Ergenzinger Str. 35		NSP Kabel	Zubau Erzeugung und Verbrauch	05/2024	05/2024		im Bau	nicht auswertbar	nicht auswertbar	
2004000848115	Beuren Elisabethenweg 10 NSP-Anschluss	Neubau	NSP Kabel	Zubau Erzeugung und Verbrauch	09/2024	07/2025	63.155 €	konkrete Planung	nicht auswertbar	nicht auswertbar	NSP Kabel
2004000848118	Haisterkirch UW EEG-Kundenstation Anschl	Ersatz(-neubau) mit Erhöhung der ÜF	MSP Kabel	Zubau Erzeugung und Verbrauch	09/2024	04/2025	81.771 €	konkrete Planung	nicht auswertbar	nicht auswertbar	MSP Kabel

lfd. Nr.	Maßnahme	Projektkategorie	Betriebsmittel	netztechnische Begründung für den Netzausbau	voraussichtlicher Zeitpunkt des Baubeginns [MM/JJJJ]	voraussichtlicher Zeitpunkt der Inbetriebnahme [MM/JJJJ]	Kosten (geschätzt) in Euro	Projektstatus	Stand Genehmigungsverfahren	Geprüfte Alternativen zum Netzausbau	Vorrangig betroffene Netz- oder Umspannebene
2004000848131	NEURV, Wagner-Sutter-Str. 24/2	Ersatz(-neubau) ohne Erhöhung der ÜF	NSP Kabel	Zubau Erzeugung und Verbrauch	05/2024	05/2024		im Bau	nicht auswertbar	nicht auswertbar	
2004000848136	ODORF Bezug Von-Gunzert-Str. 1 - 3		MSP Kabel, NSP Kabel	Zubau Erzeugung und Verbrauch	06/2024	08/2024	100.039 €	im Bau	nicht auswertbar	nicht auswertbar	NSP Kabel
2004000848150	MAEGK, Hoher Weg 21		NSP Kabel	Zubau Erzeugung und Verbrauch	05/2024	05/2024		im Bau	nicht auswertbar	nicht auswertbar	
2004000848174	MUSNG Westerheimer Weg 4 Neu-anschluss		NSP Kabel	Zubau Erzeugung und Verbrauch	06/2024	06/2024		im Bau	nicht auswertbar	nicht auswertbar	
2004000848180	SEXAU, Vorderer Moosweg 8	Ersatz(-neubau) ohne Erhöhung der ÜF	NSP Kabel	Zubau Erzeugung und Verbrauch	05/2024	05/2024		im Bau	nicht auswertbar	nicht auswertbar	
2004000848360	FORBA, Sersbachstr. 9999/F		NSP Kabel	Zubau Erzeugung und Verbrauch	05/2024	05/2024		im Bau	nicht auswertbar	nicht auswertbar	
2004000848373	MENNG Leitishofen B311		NSP Freileitung, NSP Kabel	Zubau Erzeugung und Verbrauch	05/2024	05/2024		im Bau	nicht auswertbar	nicht auswertbar	
2004000848381	URNAU Zur Ebnet Abbruch Turm-station		U-Station n. NSP, NSP Freilei-tung, NSP Kabel	kein Zubau(reiner Ersatz)	09/2024	11/2024	6.113 €	konkrete Planung	nicht auswertbar	nicht auswertbar	NSP Freileitung
2004000848449	IMNAU Badstr. 20-kV-Kabelaus-wechslung	Ersatz(-neubau) ohne Erhöhung der ÜF	U-Station n. NSP, NSP Freilei-tung, MSP Kabel, NSP Kabel	Zubau Erzeugung und Verbrauch	06/2024	11/2024	367.174 €	im Bau	nicht auswertbar	nicht auswertbar	MSP Kabel
2004000848467	SWNDF Hauptstr. UST FFU	Ersatz(-neubau) ohne Erhöhung der ÜF	U-Station n. NSP, NSP Kabel, MSP Kabel	kein Zubau(reiner Ersatz)	09/2024	11/2024	98.220 €	im Bau	nicht auswertbar	nicht auswertbar	U-Station n. NSP
2004000848469	UHING Charlottenhof	Ersatz(-neubau) mit Erhöhung der ÜF	U-Station n. NSP	kein Zubau(reiner Ersatz)	04/2024	05/2024		im Bau	nicht auswertbar	nicht auswertbar	
2004000848504	SAULD Hardthöfe UST 2 neu		U-Station n. NSP	Zubau Erzeugung und Verbrauch	09/2024	11/2024	113.396 €	konkrete Planung	nicht auswertbar	nicht auswertbar	U-Station n. NSP
2004000848581	BEING Böisinger Str. 53/4 Störung Stammka		NSP Kabel	kein Zubau(reiner Ersatz)	04/2024	04/2024		Abgeschlossen	nicht auswertbar	nicht auswertbar	
2004000848639	ROTLR, Schillerstr. 26A		NSP Kabel	Zubau Erzeugung und Verbrauch	05/2024	05/2024		im Bau	nicht auswertbar	nicht auswertbar	
2004000848683	BS ALO BZ RAV Fa. Omexom 0,4KV HMT	Ersatz(-neubau) mit Erhöhung der ÜF	NSP Freileitung	kein Zubau(reiner Ersatz)	05/2024	12/2024		im Bau	nicht auswertbar	nicht auswertbar	
2004000848745	BS ALO BZ RAV Fa. Omexom 0,4KV HMT		NSP Freileitung	kein Zubau(reiner Ersatz)	05/2024	12/2024		im Bau	nicht auswertbar	nicht auswertbar	
2004000848790	BS ALO BZ RAV Fa. Omexom 0,4KV HMT		NSP Freileitung	kein Zubau(reiner Ersatz)	05/2024	12/2024		im Bau	nicht auswertbar	nicht auswertbar	
2004000848899	HOSTE, NEU, NSP+NSP HA Mittlere Straße		NSP Kabel	Zubau Erzeugung und Verbrauch	07/2024	11/2024	81.804 €	konkrete Planung	nicht auswertbar	nicht auswertbar	NSP Kabel
2004000848908	GRUHD, Niederbachweg 26/1		NSP Kabel	Zubau Erzeugung und Verbrauch	05/2024	05/2024		im Bau	nicht auswertbar	nicht auswertbar	

lfd. Nr.	Maßnahme	Projektkategorie	Betriebsmittel	netztechnische Begründung für den Netzausbau	voraussichtlicher Zeitpunkt des Baubeginns [MM/JJJJ]	voraussichtlicher Zeitpunkt der Inbetriebnahme [MM/JJJJ]	Kosten (geschätzt) in Euro	Projektstatus	Stand Genehmigungsverfahren	Geprüfte Alternativen zum Netzausbau	Vorrangig betroffene Netz- oder Umspannebene
2004000848909	DEILN Eichenweg 8 Umlegung KNA		NSP Kabel	Zubau Erzeugung und Verbrauch	07/2024	07/2024		im Bau	nicht auswertbar	nicht auswertbar	
2004000849031	KOENG, Erwin-Rath-Str. 10		NSP Kabel	Zubau Erzeugung und Verbrauch	05/2024	05/2024		im Bau	nicht auswertbar	nicht auswertbar	
2004000849034	BODHN Mühlbachstr.39 NSP-NA 30kW	Neubau	NSP Kabel	Zubau Erzeugung und Verbrauch	06/2024	07/2024	8.874 €	im Bau	nicht auswertbar	nicht auswertbar	NSP Kabel
2004000849064	REIAU Seestr. 10		NSP Kabel	Zubau Erzeugung und Verbrauch	05/2024	05/2025		im Bau	nicht auswertbar	nicht auswertbar	
2004000849080	EICHS Zur Herrenmühle NEUHN Caritas Verk	Netzoptimierung und -verstärkung	MSP Kabel, MSP Freileitung	kein Zubau(reiner Ersatz)	01/2025	12/2026	386.196 €	konkrete Planung	nicht auswertbar	nicht auswertbar	MSP Kabel
2004000849121	BS ALO BZ RAV Fa. Omexom 0,4KV HMT		NSP Freileitung	kein Zubau(reiner Ersatz)	05/2024	12/2024		im Bau	nicht auswertbar	nicht auswertbar	
2004000849122	ESEAU, Killinger Str. 1		NSP Kabel	Zubau Erzeugung und Verbrauch	05/2024	05/2024		im Bau	nicht auswertbar	nicht auswertbar	
2004000849149	AGLAS Gartenweg	Rückbau / Altlastentsorgung	MSP Kabel, MSP Freileitung	kein Zubau(reiner Ersatz)	09/2024	11/2024		konkrete Planung	nicht auswertbar	nicht auswertbar	
2004000849198	SLMNG, Am Horben 12		NSP Kabel	Zubau Erzeugung und Verbrauch	05/2024	05/2024		im Bau	nicht auswertbar	nicht auswertbar	
2004000849214	UBSTD,UST Kreisstr.,Phasenlage drehen		U-Station n. NSP	kein Zubau(reiner Ersatz)	05/2024	05/2024		Abgeschlossen	nicht auswertbar	nicht auswertbar	
2004000849285	MHRST, Bleiche 2		NSP Kabel	Zubau Erzeugung und Verbrauch	05/2024	05/2024		im Bau	nicht auswertbar	nicht auswertbar	
2004000849294	KALKO Mühlweg NSP Frltg Dem	Rückbau / Altlastentsorgung	NSP Freileitung	kein Zubau(reiner Ersatz)	07/2024	11/2024	25.268 €	konkrete Planung	nicht auswertbar	nicht auswertbar	NSP Freileitung
2004000849433	SPRAN Am Kuchenberg Flst 216	Neubau	NSP Kabel	Zubau Erzeugung und Verbrauch	06/2024	08/2024	28.053 €	konkrete Planung	nicht auswertbar	nicht auswertbar	NSP Kabel
2004000849507	BSTET Heimstr. 21/1 Neuanschluss	Ersatz(-neubau) mit Erhöhung der ÜF	NSP Kabel	Zubau Erzeugung und Verbrauch	08/2024	11/2024	34.347 €	konkrete Planung	nicht auswertbar	nicht auswertbar	NSP Kabel
2004000849541	SOEMU, Kernaten 19		NSP Kabel	Zubau Erzeugung und Verbrauch	05/2024	05/2024		im Bau	nicht auswertbar	nicht auswertbar	
2004000849636	BREBG Sportplatzweg UST Umbau	Ersatz(-neubau) mit Erhöhung der ÜF	U-Station n. NSP	Zubau Erzeugung und Verbrauch	06/2024	12/2024	43.141 €	konkrete Planung	nicht auswertbar	nicht auswertbar	U-Station n. NSP
2004000849639	HATHO Im Sommergarten 9		NSP Kabel	kein Zubau(reiner Ersatz)	07/2024	07/2024		im Bau	nicht auswertbar	nicht auswertbar	
2004000849692	OESTR MSP-Umlegung Kläranlage	Netzoptimierung und -verstärkung	MSP Kabel	kein Zubau(reiner Ersatz)	05/2024	05/2024	10.419 €	im Bau	nicht auswertbar	nicht auswertbar	MSP Kabel
2004000849713	KISLG Straß 9999		NSP Kabel	Zubau Erzeugung und Verbrauch	04/2024	05/2024		Abgeschlossen	nicht auswertbar	nicht auswertbar	

lfd. Nr.	Maßnahme	Projektkategorie	Betriebsmittel	netztechnische Begründung für den Netzausbau	voraussichtlicher Zeitpunkt des Baubeginns [MM/JJJJ]	voraussichtlicher Zeitpunkt der Inbetriebnahme [MM/JJJJ]	Kosten (geschätzt) in Euro	Projektstatus	Stand Genehmigungsverfahren	Geprüfte Alternativen zum Netzausbau	Vorrangig betroffene Netz- oder Umspannebene
2004000849724	HILDZ, Rosneäcker 2	Neubau	NSP Kabel	Zubau Erzeugung und Verbrauch	05/2024	05/2024		im Bau	nicht auswertbar	nicht auswertbar	
2004000849773	BS ALO BZ RAV Fa. Omexom 0,4KV HMT		NSP Freileitung	kein Zubau(reiner Ersatz)	05/2024	12/2024		im Bau	nicht auswertbar	nicht auswertbar	
2004000850012	KISLG Paul-Moser-Str. 4 - 6		NSP Kabel	Zubau Erzeugung und Verbrauch	08/2024	10/2024	34.933 €	im Bau	nicht auswertbar	nicht auswertbar	NSP Kabel
2004000850300	GAMTG Stadionstr._KVS 080 versetzen	Ersatz(-neubau) ohne Erhöhung der ÜF	NSP Kabel	kein Zubau(reiner Ersatz)	01/2025	04/2025		konkrete Planung	nicht auswertbar	nicht auswertbar	
2004000850310	HOHDO ERN MSP Kirchheimer Str.	Ersatz(-neubau) ohne Erhöhung der ÜF	U-Station n. NSP, MSP Kabel	kein Zubau(reiner Ersatz)	06/2024	12/2026	143.574 €	im Bau	nicht auswertbar	nicht auswertbar	MSP Kabel
2004000850488	DIEPO, An der Breite 16		NSP Kabel	Zubau Erzeugung und Verbrauch	05/2024	05/2024		im Bau	nicht auswertbar	nicht auswertbar	
2004000851152	BALZF Am Tempelsbuckel 31		NSP Kabel	Zubau Erzeugung und Verbrauch	05/2024	12/2025		im Bau	nicht auswertbar	nicht auswertbar	
2004000851274	BERGH, Holzmasttausch Nr. 79		NSP Freileitung	kein Zubau(reiner Ersatz)	04/2024	12/2025		im Bau	nicht auswertbar	nicht auswertbar	
2004000851424	WANGE Siemensstr. 10		NSP Kabel	kein Zubau(reiner Ersatz)	04/2024	04/2024		im Bau	nicht auswertbar	nicht auswertbar	
2004000851433	WPTHX, Alte Str. 9		NSP Kabel	Zubau Erzeugung und Verbrauch	04/2024	04/2024		im Bau	nicht auswertbar	nicht auswertbar	
2004000851547	ASSST, Laibacher Str. 11		NSP Kabel	Zubau Erzeugung und Verbrauch	05/2024	05/2024		im Bau	nicht auswertbar	nicht auswertbar	
2004000851551	KGSTG, Katharinenstr. 9	Ersatz(-neubau) ohne Erhöhung der ÜF	NSP Kabel	Zubau Erzeugung und Verbrauch	05/2024	05/2024		im Bau	nicht auswertbar	nicht auswertbar	
2004000851576	SEKAC Eicholzheimer Str. Flst.2417 Abzwe		MSP Kabel, NSP Kabel	Zubau Erzeugung und Verbrauch	08/2024	11/2024	294.503 €	konkrete Planung	nicht auswertbar	nicht auswertbar	MSP Kabel
2004000851598	OWING, Kapellenweg 11A		NSP Kabel	Zubau Erzeugung und Verbrauch	05/2024	05/2024		im Bau	nicht auswertbar	nicht auswertbar	
2004000851602	OTTOS, Helgenstöckle 22	Neubau	NSP Kabel	Zubau Erzeugung und Verbrauch	05/2024	05/2024		im Bau	nicht auswertbar	nicht auswertbar	
2004000851889	SAKOC Obere Mäurichstr. 6 SKHA Förch		NSP Kabel	Zubau Erzeugung und Verbrauch	08/2024	11/2024	10.956 €	konkrete Planung	nicht auswertbar	nicht auswertbar	NSP Kabel
2004000851908	SWAZB, UML NSP, Im Aubach		NSP Kabel	kein Zubau(reiner Ersatz)	06/2024	11/2024	21.514 €	konkrete Planung	nicht auswertbar	nicht auswertbar	NSP Kabel
2004000852249	HERBO, Eichenweg 21	Ersatz(-neubau) mit Erhöhung der ÜF	NSP Kabel	Zubau Erzeugung und Verbrauch	05/2024	05/2024		im Bau	nicht auswertbar	nicht auswertbar	
2004000852326	DEGGH Deggenhauser Str. 11 HA Kutter		MSP Kabel, NSP Kabel	Zubau Erzeugung und Verbrauch	10/2024	11/2024	52.689 €	konkrete Planung	nicht auswertbar	nicht auswertbar	NSP Kabel

lfd. Nr.	Maßnahme	Projektkategorie	Betriebsmittel	netztechnische Begründung für den Netzausbau	voraussichtlicher Zeitpunkt des Baubeginns [MM/JJJJ]	voraussichtlicher Zeitpunkt der Inbetriebnahme [MM/JJJJ]	Kosten (geschätzt) in Euro	Projektstatus	Stand Genehmigungsverfahren	Geprüfte Alternativen zum Netzausbau	Vorrangig betroffene Netz- oder Umspannebene
2004000852445	MKLGN Dr.-Siegfried-Schütz-Str. 40		NSP Kabel	Zubau Erzeugung und Verbrauch	05/2024	05/2024		Abgeschlossen	nicht auswertbar	nicht auswertbar	
2004000853077	OACKR, In den Brunnengärten 11A		NSP Kabel	Zubau Erzeugung und Verbrauch	05/2024	05/2024		im Bau	nicht auswertbar	nicht auswertbar	
2004000853148	STAIG, Weihungstr. 11		NSP Kabel	Zubau Erzeugung und Verbrauch	05/2024	05/2024		im Bau	nicht auswertbar	nicht auswertbar	
2004000853248	PTRZA, ERN NSP, Zelleracker 2 - 7	Ersatz(-neubau) mit Erhöhung der ÜF	NSP Freileitung, NSP Kabel	Zubau Erzeugung und Verbrauch	08/2024	09/2024	67.865 €	im Bau	nicht auswertbar	nicht auswertbar	NSP Kabel
2004000853482	MICBH Steigackerweg 12	Neubau	NSP Kabel	Zubau Erzeugung und Verbrauch	08/2024	10/2024		konkrete Planung	nicht auswertbar	nicht auswertbar	
2004000853524	DURCH, Im Hanfgarten 11		NSP Kabel	Zubau Erzeugung und Verbrauch	05/2024	05/2024		im Bau	nicht auswertbar	nicht auswertbar	
2004000853528	BIREN Brückenstr. 16/2		NSP Kabel	Zubau Erzeugung und Verbrauch	05/2024	05/2024		im Bau	nicht auswertbar	nicht auswertbar	
2004000853596	GEIHO, Bachwiesen 2		NSP Kabel	Zubau Erzeugung und Verbrauch	05/2024	05/2024		im Bau	nicht auswertbar	nicht auswertbar	
2004000853691	GERLG, UST, Einbau Smight Sensorik	Ersatz(-neubau) mit Erhöhung der ÜF	U-Station n. NSP	Zubau Erzeugung und Verbrauch	06/2024	11/2024	25.003 €	konkrete Planung	nicht auswertbar	nicht auswertbar	U-Station n. NSP
2004000853729	SLOCH Dornstetter Str. 8/2 Technikcontai		NSP Kabel	Zubau Erzeugung und Verbrauch	05/2024	05/2024		im Bau	nicht auswertbar	nicht auswertbar	
2004000853896	BOEBL EMOB Bergamastr. 15 - 25	Ersatz(-neubau) mit Erhöhung der ÜF	NSP Kabel	Zubau Erzeugung und Verbrauch	07/2024	08/2024	17.173 €	konkrete Planung	nicht auswertbar	nicht auswertbar	NSP Kabel
2004000853933	Grünkraut Neuhaus 3/1 POP		NSP Kabel	Zubau Erzeugung und Verbrauch	05/2024	06/2024		im Bau	nicht auswertbar	nicht auswertbar	
2004000854053	20KV Mastwechsel 264303-0013		MSP Freileitung	kein Zubau(reiner Ersatz)	05/2024	12/2025		im Bau	nicht auswertbar	nicht auswertbar	
2004000854071	GONHM BZ Münzesheim VS 2024 Resys		MSP Freileitung	kein Zubau(reiner Ersatz)	05/2024	11/2024	18.967 €	konkrete Planung	nicht auswertbar	nicht auswertbar	MSP Freileitung
2004000854101	20KV Mastwechsel 264303-0014		MSP Freileitung	kein Zubau(reiner Ersatz)	05/2024	12/2025		im Bau	nicht auswertbar	nicht auswertbar	
2004000854125	20KV Mastwechsel 264303-0017		MSP Freileitung	kein Zubau(reiner Ersatz)	05/2024	12/2025		im Bau	nicht auswertbar	nicht auswertbar	
2004000854140	OEPFG, Mozartstr. 30		NSP Kabel	Zubau Erzeugung und Verbrauch	05/2024	05/2024		im Bau	nicht auswertbar	nicht auswertbar	
2004000854159	Griesingen Waldstr. 24 F->K		NSP Freileitung, NSP Kabel	Zubau Erzeugung und Verbrauch	06/2024	07/2024		im Bau	nicht auswertbar	nicht auswertbar	
2004000854195	STNKI Weilersbach		MSP Freileitung	kein Zubau(reiner Ersatz)	05/2024	12/2024		im Bau	nicht auswertbar	nicht auswertbar	

lfd. Nr.	Maßnahme	Projektkategorie	Betriebsmittel	netztechnische Begründung für den Netzausbau	voraussichtlicher Zeitpunkt des Baubeginns [MM/JJJJ]	voraussichtlicher Zeitpunkt der Inbetriebnahme [MM/JJJJ]	Kosten (geschätzt) in Euro	Projektstatus	Stand Genehmigungsverfahren	Geprüfte Alternativen zum Netzausbau	Vorrangig betroffene Netz- oder Umspannebene
2004000854212	KRNBH Flehinger Str._UST_Tausch	Netzoptimierung und -verstärkung	U-Station n. NSP, NSP Kabel, MSP Kabel, MSP Freileitung	Zubau Erzeugung und Verbrauch	03/2025	09/2025		konkrete Planung	nicht auswertbar	nicht auswertbar	
2004000854214	FRHAL Richard-Wagner-Str. 6		NSP Kabel	Zubau Erzeugung und Verbrauch	05/2024	06/2024		im Bau	nicht auswertbar	nicht auswertbar	
2004000854299	JUNGI Bahnhofstr. 41 - Neuanschluß		NSP Kabel	Zubau Erzeugung und Verbrauch	05/2024	06/2024		im Bau	nicht auswertbar	nicht auswertbar	
2004000854303	20KV Mastwechsel 264306-0007		MSP Freileitung	kein Zubau(reiner Ersatz)	05/2024	12/2025		im Bau	nicht auswertbar	nicht auswertbar	
2004000854315	GOEGK Am Eiselberg 10		NSP Kabel	Zubau Erzeugung und Verbrauch	05/2024	07/2024		im Bau	nicht auswertbar	nicht auswertbar	
2004000854345	20KV Mastwechsel 264306-0008		MSP Freileitung	kein Zubau(reiner Ersatz)	05/2024	12/2025		im Bau	nicht auswertbar	nicht auswertbar	
2004000854458	MDLDG Dorfstr.	Ersatz(-neubau) mit Erhöhung der ÜF	NSP Freileitung, MSP Kabel, NSP Kabel	Zubau Erzeugung und Verbrauch	11/2024	02/2025	207.978 €	konkrete Planung	nicht auswertbar	nicht auswertbar	MSP Kabel
2004000854550	BODHN, Am Krebsbach 3		NSP Kabel	Zubau Erzeugung und Verbrauch	05/2024	05/2024		im Bau	nicht auswertbar	nicht auswertbar	
2004000854611	ETENH, Neumannstr. 7		NSP Kabel	Zubau Erzeugung und Verbrauch	05/2024	05/2024		im Bau	nicht auswertbar	nicht auswertbar	
2004000854811	Bleichstetten Eichhaldestr. 5		NSP Kabel	Zubau Erzeugung und Verbrauch	05/2024	08/2024		im Bau	nicht auswertbar	nicht auswertbar	
2004000854981	STMAE Dreieck 1, 20kV Störung		MSP Kabel	kein Zubau(reiner Ersatz)	05/2024	05/2024		im Bau	nicht auswertbar	nicht auswertbar	
2004000855085	OESBG, Marksuhler Ring 70		NSP Kabel	Zubau Erzeugung und Verbrauch	05/2024	05/2024		im Bau	nicht auswertbar	nicht auswertbar	
2004000855176	REILI Hauptstr. 5 LADE	Ersatz(-neubau) mit Erhöhung der ÜF	NSP Kabel	Zubau Erzeugung und Verbrauch	08/2024	10/2024	25.040 €	konkrete Planung	nicht auswertbar	nicht auswertbar	NSP Kabel
2004000855182	OBJTT, DEM, NSP Nagolder Str.		NSP Freileitung	kein Zubau(reiner Ersatz)	06/2024	12/2025	26.583 €	im Bau	nicht auswertbar	nicht auswertbar	NSP Freileitung
2004000855191	VHING SOA NSP Stuttgarter Str. 55		NSP Kabel	Zubau Erzeugung und Verbrauch	06/2024	10/2024	53.801 €	konkrete Planung	nicht auswertbar	nicht auswertbar	NSP Kabel
2004000855194	SMMBG Adolf-Kolping-Str. 1/2- neuer HA		NSP Kabel	Zubau Erzeugung und Verbrauch	10/2024	12/2024	5.557 €	konkrete Planung	nicht auswertbar	nicht auswertbar	NSP Kabel
2004000855234	GAIBH, Kamillenweg 3		NSP Kabel	Zubau Erzeugung und Verbrauch	05/2024	05/2024		im Bau	nicht auswertbar	nicht auswertbar	
2004000855736	WOESS, Frankenstr. 16		NSP Kabel	Zubau Erzeugung und Verbrauch	05/2024	05/2024		im Bau	nicht auswertbar	nicht auswertbar	
2004000855784	BS ALW BZ RAV Fa. Omexom 0,4KV HMT		NSP Freileitung	kein Zubau(reiner Ersatz)	05/2024	12/2024		Abgeschlossen	nicht auswertbar	nicht auswertbar	

lfd. Nr.	Maßnahme	Projektkategorie	Betriebsmittel	netztechnische Begründung für den Netzausbau	voraussichtlicher Zeitpunkt des Baubeginns [MM/JJJJ]	voraussichtlicher Zeitpunkt der Inbetriebnahme [MM/JJJJ]	Kosten (geschätzt) in Euro	Projektstatus	Stand Genehmigungsverfahren	Geprüfte Alternativen zum Netzausbau	Vorrangig betroffene Netz- oder Umspannebene
2004000855796	HAMBR, Anne-Frank-Str. 12	Ersatz(-neubau) mit Erhöhung der ÜF	NSP Kabel	Zubau Erzeugung und Verbrauch	05/2024	05/2024		im Bau	nicht auswertbar	nicht auswertbar	
2004000855860	BS ALW BZ RAV Fa. Omexom 0,4KV HMT		NSP Freileitung	kein Zubau(reiner Ersatz)	05/2024	12/2024		Abgeschlossen	nicht auswertbar	nicht auswertbar	
2004000856390	MEERS Unterstadtstr. 41 Hotel Hecht		NSP Kabel	Zubau Erzeugung und Verbrauch	10/2024	04/2025		konkrete Planung	nicht auswertbar	nicht auswertbar	
2004000856564	UIFNG Ortsnetzverkabelung Ost	Ersatz(-neubau) mit Erhöhung der ÜF	U-Station n. NSP, NSP Kabel, MSP Kabel, MSP Freileitung	Zubau Erzeugung und Verbrauch	08/2024	12/2024		konkrete Planung	nicht auswertbar	nicht auswertbar	
2004000856572	EROLZ, Bonlander Weg 12	Neubau	NSP Kabel	Zubau Erzeugung und Verbrauch	05/2024	05/2024		im Bau	nicht auswertbar	nicht auswertbar	
2004000856756	SALAC, Hauptstr. 78		NSP Kabel	Zubau Erzeugung und Verbrauch	04/2024	04/2024		im Bau	nicht auswertbar	nicht auswertbar	
2004000856815	NEUBU Waldweg #Feuerwehhaus		NSP Kabel	Zubau Erzeugung und Verbrauch	08/2024	12/2024	7.252 €	konkrete Planung	nicht auswertbar	nicht auswertbar	NSP Kabel
2004000856915	WMMTL Grantschener Str. 57	Ersatz(-neubau) ohne Erhöhung der ÜF	NSP Kabel	Zubau Erzeugung und Verbrauch	05/2024	06/2024		im Bau	nicht auswertbar	nicht auswertbar	
2004000857141	REIBS, Zum Wiesengrund 6/1		NSP Kabel	Zubau Erzeugung und Verbrauch	05/2024	05/2024		im Bau	nicht auswertbar	nicht auswertbar	
2004000857149	DETTH Hohenbergstr. UST Schule		U-Station n. NSP, MSP Kabel, NSP Kabel	kein Zubau(reiner Ersatz)	05/2024	08/2024	106.341 €	im Bau	nicht auswertbar	nicht auswertbar	U-Station n. NSP
2004000858192	JESIN, Kapellenstr. 43	Netzoptimierung und -verstärkung	NSP Kabel	Zubau Erzeugung und Verbrauch	05/2024	05/2024		im Bau	nicht auswertbar	nicht auswertbar	
2004000858287	LEINF Stuttgarter Str. 74_10KV_STÖ		MSP Kabel	kein Zubau(reiner Ersatz)	04/2024	04/2024		im Bau	nicht auswertbar	nicht auswertbar	
2004000859932	NHALL, Bachmühle 1		NSP Kabel	Zubau Erzeugung und Verbrauch	05/2024	05/2024		im Bau	nicht auswertbar	nicht auswertbar	
2004000861685	MEERS, Allmendweg 18	Ersatz(-neubau) mit Erhöhung der ÜF	NSP Kabel	Zubau Erzeugung und Verbrauch	05/2024	05/2024		im Bau	nicht auswertbar	nicht auswertbar	
2004000862303	GRSES Haid Geschwister-Scholl-Str. 35/1		NSP Kabel	Zubau Erzeugung und Verbrauch	05/2024	05/2024		Abgeschlossen	nicht auswertbar	nicht auswertbar	
2004000863009	MHRST Schillerstr. Verkabelung		NSP Freileitung, NSP Kabel, MSP Kabel	Zubau Erzeugung und Verbrauch	10/2024	11/2024	153.177 €	konkrete Planung	nicht auswertbar	nicht auswertbar	NSP Kabel
2004000863422	BOEBL Schönbuchstr/Wilhelm-Maybach-Str	Ersatz(-neubau) mit Erhöhung der ÜF	MSP Kabel	Zubau Erzeugung und Verbrauch	09/2024	12/2025	221.744 €	konkrete Planung	nicht auswertbar	nicht auswertbar	MSP Kabel
2004000863911	AURBA BLK5 Los-1	Ersatz(-neubau) ohne Erhöhung der ÜF	U-Station n. NSP, MSP Kabel, NSP Kabel	Zubau Erzeugung und Verbrauch	10/2024	12/2026		konkrete Planung	nicht auswertbar	nicht auswertbar	
2004000864190	WSNTL Seppl-Herberger-Ring_BLK Los-10		MSP Kabel	Zubau Erzeugung und Verbrauch	10/2024	12/2026		konkrete Planung	nicht auswertbar	nicht auswertbar	

lfd. Nr.	Maßnahme	Projektkategorie	Betriebsmittel	netztechnische Begründung für den Netzausbau	voraussichtlicher Zeitpunkt des Baubeginns [MM/JJJJ]	voraussichtlicher Zeitpunkt der Inbetriebnahme [MM/JJJJ]	Kosten (geschätzt) in Euro	Projektstatus	Stand Genehmigungsverfahren	Geprüfte Alternativen zum Netzausbau	Vorrangig betroffene Netz- oder Umspannebene
2004000864215	BRUHL Hildastr. 11 GGL	Ersatz(-neubau) ohne Erhöhung der ÜF	NSP Kabel, MSP Kabel	Zubau Erzeugung und Verbrauch	08/2024	10/2024		konkrete Planung	nicht auswertbar	nicht auswertbar	
2004000864243	JOELG LTG 1652 Binsheim HMT 29+ VS		MSP Freileitung	kein Zubau(reiner Ersatz)	05/2024	11/2024	11.574 €	im Bau	nicht auswertbar	nicht auswertbar	
2004000864251	HEMMI,VKB,NSP,Gartenstr. 7-13	Ersatz(-neubau) mit Erhöhung der ÜF	NSP Kabel	Zubau Erzeugung und Verbrauch	05/2024	07/2024	32.988 €	im Bau	nicht auswertbar	nicht auswertbar	NSP Kabel
2004000864340	OBUHL Alte Poststr. 11 TB+KM NS		NSP Kabel	Zubau Erzeugung und Verbrauch	05/2024	06/2024		im Bau	nicht auswertbar	nicht auswertbar	
2004000864446	BS RISS BZ SHU Fa. Angele 0,4KV HMT		NSP Freileitung	kein Zubau(reiner Ersatz)	05/2024	12/2024		im Bau	nicht auswertbar	nicht auswertbar	
2004000864542	MTBUC Dietenwenger Str. 11		NSP Kabel	Zubau Erzeugung und Verbrauch	05/2024	07/2024		im Bau	nicht auswertbar	nicht auswertbar	
2004000864568	BS RISS BZ SHU Fa. Angele 0,4KV HMT		NSP Freileitung	kein Zubau(reiner Ersatz)	05/2024	12/2024		im Bau	nicht auswertbar	nicht auswertbar	
2004000864580	AACHL, Blumenstr. 41		NSP Kabel	Zubau Erzeugung und Verbrauch	05/2024	05/2024		im Bau	nicht auswertbar	nicht auswertbar	
2004000864623	EMPGF Horber Str. 85		NSP Kabel	Zubau Erzeugung und Verbrauch	05/2024	05/2024		im Bau	nicht auswertbar	nicht auswertbar	
2004000864629	RUSSH, Kornblumenstr. 5		NSP Kabel	Zubau Erzeugung und Verbrauch	05/2024	05/2024		im Bau	nicht auswertbar	nicht auswertbar	
2004000864673	LNBNB, Schwabbacher Str. 3		NSP Kabel	Zubau Erzeugung und Verbrauch	03/2024	03/2024		im Bau	nicht auswertbar	nicht auswertbar	
2004000864818	TANNA Verkabelung Büchel-Brün-nensweiler	Rückbau / Altlastentsorgung	MSP Kabel, MSP Freileitung	kein Zubau(reiner Ersatz)	03/2025	10/2025		konkrete Planung	nicht auswertbar	nicht auswertbar	
2004000864833	HAMHE, Hölderlinstr. 12		NSP Kabel	Zubau Erzeugung und Verbrauch	05/2024	05/2024		im Bau	nicht auswertbar	nicht auswertbar	
2004000864837	NAGOL Lerchenweg 3		NSP Kabel	Zubau Erzeugung und Verbrauch	05/2024	06/2024		im Bau	nicht auswertbar	nicht auswertbar	
2004000864855	DUERA, Flachsweg 9		NSP Kabel	Zubau Erzeugung und Verbrauch	05/2024	05/2024		im Bau	nicht auswertbar	nicht auswertbar	
2004000864868	TETTN Verkabelung Fünfehren1-Höll		MSP Kabel, MSP Freileitung	kein Zubau(reiner Ersatz)	03/2025	10/2025		konkrete Planung	nicht auswertbar	nicht auswertbar	
2004000864891	KRMBL, Ortsstr. 3		NSP Kabel	Zubau Erzeugung und Verbrauch	05/2024	05/2024		im Bau	nicht auswertbar	nicht auswertbar	
2004000864982	MIMMH Stettiner Str. TB+KM ON-Verk.		NSP Kabel	kein Zubau(reiner Ersatz)	01/2025	06/2025	13.168 €	konkrete Planung	nicht auswertbar	nicht auswertbar	NSP Kabel
2004000865042	EMPGF, VKB NSP Osterbachstr. 2-11		NSP Kabel	kein Zubau(reiner Ersatz)	07/2024	09/2024	128.434 €	im Bau	nicht auswertbar	nicht auswertbar	NSP Kabel

lfd. Nr.	Maßnahme	Projektkategorie	Betriebsmittel	netztechnische Begründung für den Netzausbau	voraussichtlicher Zeitpunkt des Baubeginns [MM/JJJJ]	voraussichtlicher Zeitpunkt der Inbetriebnahme [MM/JJJJ]	Kosten (geschätzt) in Euro	Projektstatus	Stand Genehmigungsverfahren	Geprüfte Alternativen zum Netzausbau	Vorrangig betroffene Netz- oder Umspannebene
2004000865077	SNMRN Klauselsäcker 1	Ersatz(-neubau) mit Erhöhung der ÜF	NSP Kabel	Zubau Erzeugung und Verbrauch	06/2024	12/2025	23.466 €	konkrete Planung	nicht auswertbar	nicht auswertbar	NSP Kabel
2004000865227	TUNIG Albstr. 1	Rückbau / Altlastentsorgung	MSP Kabel	kein Zubau(reiner Ersatz)	09/2024	09/2024	8.569 €	konkrete Planung	nicht auswertbar	nicht auswertbar	MSP Kabel
2004000865282	Aitrach Neue-Welt-Str. 100 /HK		NSP Kabel	Zubau Erzeugung und Verbrauch	05/2024	09/2024		im Bau	nicht auswertbar	nicht auswertbar	
2004000865381	DIENS, Josef-Lang-Weg 11		NSP Kabel	Zubau Erzeugung und Verbrauch	05/2024	06/2024		im Bau	nicht auswertbar	nicht auswertbar	
2004000865448	NEUKH Flunau alt Umspanner def.	Ersatz(-neubau) ohne Erhöhung der ÜF	U-Station n. NSP	kein Zubau(reiner Ersatz)	05/2024	03/2025	9.083 €	im Bau	nicht auswertbar	nicht auswertbar	U-Station n. NSP
2004000865499	BESIG Friedrich-Schelling-Weg 38	Ersatz(-neubau) mit Erhöhung der ÜF	NSP Kabel	Zubau Erzeugung und Verbrauch	08/2024	11/2024	55.338 €	konkrete Planung	nicht auswertbar	nicht auswertbar	NSP Kabel
2004000865615	HIRLD, Hardtweg 16		NSP Kabel	Zubau Erzeugung und Verbrauch	05/2024	06/2024		im Bau	nicht auswertbar	nicht auswertbar	
2004000865622	BODHN, Am Krebsbach 15		NSP Kabel	Zubau Erzeugung und Verbrauch	05/2024	06/2024		im Bau	nicht auswertbar	nicht auswertbar	
2004000865657	REIBW, Stuttgarter Str. 61		NSP Kabel	Zubau Erzeugung und Verbrauch	05/2024	06/2024		im Bau	nicht auswertbar	nicht auswertbar	
2004000865736	KRONA, Am Roten Kreuz 9		NSP Kabel	Zubau Erzeugung und Verbrauch	05/2024	06/2024		im Bau	nicht auswertbar	nicht auswertbar	
2004000865788	OBDDG, Sternenfelser Str. 49/2		NSP Kabel	Zubau Erzeugung und Verbrauch	05/2024	06/2024		im Bau	nicht auswertbar	nicht auswertbar	
2004000865859	Ertingen Ortsnetzverst. Trockenhausstr.	Ersatz(-neubau) mit Erhöhung der ÜF	U-Station n. NSP	Zubau Erzeugung und Verbrauch	12/2025	10/2025		konkrete Planung	nicht auswertbar	nicht auswertbar	
2004000865880	OESBG, DEM, NSP Kappelstr.	Rückbau / Altlastentsorgung	NSP Freileitung	kein Zubau(reiner Ersatz)	07/2024	12/2025	14.875 €	im Bau	nicht auswertbar	nicht auswertbar	NSP Freileitung
2004000865902	RNGNB Bachstr.4/1 +4/2 NSP-Erschließung	Neubau	NSP Kabel	Zubau Erzeugung und Verbrauch	05/2024	06/2024	10.377 €	im Bau	nicht auswertbar	nicht auswertbar	NSP Kabel
2004000866095	RNGNG, Dahlienweg 6		NSP Kabel	Zubau Erzeugung und Verbrauch	05/2024	06/2024		im Bau	nicht auswertbar	nicht auswertbar	
2004000866118	PLNKS Westende 9999 UST-Demon-tage	Neubau	U-Station n. NSP, MSP Kabel, NSP Kabel	Zubau Erzeugung und Verbrauch	05/2024	09/2024	28.654 €	konkrete Planung	nicht auswertbar	nicht auswertbar	U-Station n. NSP
2004000866134	ESSLI NEU NSP Berkheimer Str. 14 - 32	Ersatz(-neubau) mit Erhöhung der ÜF	NSP Kabel	Zubau Erzeugung und Verbrauch	07/2024	10/2024	48.608 €	konkrete Planung	nicht auswertbar	nicht auswertbar	NSP Kabel
2004000866141	ETZEN, Vogesenstr. 15		NSP Kabel	Zubau Erzeugung und Verbrauch	05/2024	06/2024		im Bau	nicht auswertbar	nicht auswertbar	
2004000867577	MAHLB, Stadtgrabenstr. 9		NSP Kabel	Zubau Erzeugung und Verbrauch	05/2024	06/2024		im Bau	nicht auswertbar	nicht auswertbar	

lfd. Nr.	Maßnahme	Projektkategorie	Betriebsmittel	netztechnische Begründung für den Netzausbau	voraussichtlicher Zeitpunkt des Baubeginns [MM/JJJJ]	voraussichtlicher Zeitpunkt der Inbetriebnahme [MM/JJJJ]	Kosten (geschätzt) in Euro	Projektstatus	Stand Genehmigungsverfahren	Geprüfte Alternativen zum Netzausbau	Vorrangig betroffene Netz- oder Umspannebene
2004000867585	NEUES Schickhardtr. Verkabelung	Ersatz(-neubau) ohne Erhöhung der ÜF	NSP Kabel, MSP Kabel	kein Zubau(reiner Ersatz)	08/2024	11/2024	120.453 €	konkrete Planung	nicht auswertbar	nicht auswertbar	NSP Kabel
2004000867818	HEGEN Thomashardter Str. 24		NSP Kabel	Zubau Erzeugung und Verbrauch	05/2024	07/2024		im Bau	nicht auswertbar	nicht auswertbar	
2004000868259	BRUHL Frankenweg I ONS-Ern_TBNK	Ersatz(-neubau) ohne Erhöhung der ÜF	U-Station n. NSP, MSP Kabel, NSP Kabel	kein Zubau(reiner Ersatz)	06/2024	09/2024	135.656 €	im Bau	nicht auswertbar	nicht auswertbar	U-Station n. NSP
2004000868411	FARNB 0027 HMT Sattelbach		MSP Freileitung	kein Zubau(reiner Ersatz)	05/2024	12/2024		im Bau	nicht auswertbar	nicht auswertbar	
2004000868430	Öpfingen NA ZAS an UST Biberwert		NSP Kabel	kein Zubau(reiner Ersatz)	05/2024	08/2024		im Bau	nicht auswertbar	nicht auswertbar	
2004000868436	ZTTLG Domeneck Demontage Turmstation	Rückbau / Altlastentsorgung	U-Station n. NSP, NSP Freileitung, MSP Freileitung	kein Zubau(reiner Ersatz)	07/2024	12/2025	49.604 €	konkrete Planung	nicht auswertbar	nicht auswertbar	U-Station n. NSP
2004000868485	TAUBE Bäumlein 2a Ha		NSP Kabel	Zubau Erzeugung und Verbrauch	07/2024	10/2024	12.293 €	im Bau	nicht auswertbar	nicht auswertbar	NSP Kabel
2004000868573	ENZBG Höhenstr. 5 - 13	Neubau	NSP Freileitung, NSP Kabel	Zubau Erzeugung und Verbrauch	06/2024	07/2024	44.897 €	konkrete Planung	nicht auswertbar	nicht auswertbar	NSP Kabel
2004000868784	PLATT VKB NSP Hebbbergstr.	Netzoptimierung und -verstärkung	NSP Kabel	kein Zubau(reiner Ersatz)	06/2024	12/2025	164.536 €	konkrete Planung	nicht auswertbar	nicht auswertbar	NSP Kabel
2004000868825	HLZGL Tübinger Str. 125 KUST EMOB	Neubau	MSP Kabel	Zubau Erzeugung und Verbrauch	01/2025	12/2026	17.128 €	konkrete Planung	nicht auswertbar	nicht auswertbar	MSP Kabel
2004000868998	BARGN HMT Panoramastr.8		NSP Freileitung	kein Zubau(reiner Ersatz)	09/2024	09/2025		im Bau	nicht auswertbar	nicht auswertbar	
2004000869004	ASBAH In der Lücke 8		NSP Freileitung	kein Zubau(reiner Ersatz)	09/2024	09/2025		im Bau	nicht auswertbar	nicht auswertbar	
2004000869190	NSULM Hohenloher Str. 10 LADE MSP	Neubau	MSP Kabel	Zubau Erzeugung und Verbrauch	09/2024	11/2024	79.869 €	konkrete Planung	nicht auswertbar	nicht auswertbar	MSP Kabel
2004000869328	GNDLM, Burgblick 9		NSP Kabel	Zubau Erzeugung und Verbrauch	05/2024	06/2024		im Bau	nicht auswertbar	nicht auswertbar	
2004000869442	USULM, Pfarrer-Petter-Weg 27		NSP Kabel	Zubau Erzeugung und Verbrauch	05/2024	06/2024		im Bau	nicht auswertbar	nicht auswertbar	
2004000869523	VHING Hagenrainstr. 33 - 33/1 / AM neu		NSP Kabel	Zubau Erzeugung und Verbrauch	05/2024	06/2024		im Bau	nicht auswertbar	nicht auswertbar	
2004000869572	REIAU, Melcherleshorn 19		NSP Kabel	Zubau Erzeugung und Verbrauch	05/2024	06/2024		im Bau	nicht auswertbar	nicht auswertbar	
2004000869585	ENGBD, Mühlweg 47/1		NSP Kabel	Zubau Erzeugung und Verbrauch	05/2024	06/2024		im Bau	nicht auswertbar	nicht auswertbar	
2004000869713	REGGW, Hintere Dürre, Gewinn 9999		NSP Kabel	Zubau Erzeugung und Verbrauch	05/2024	06/2024		im Bau	nicht auswertbar	nicht auswertbar	

lfd. Nr.	Maßnahme	Projektkategorie	Betriebsmittel	netztechnische Begründung für den Netzausbau	voraussichtlicher Zeitpunkt des Baubeginns [MM/JJJJ]	voraussichtlicher Zeitpunkt der Inbetriebnahme [MM/JJJJ]	Kosten (geschätzt) in Euro	Projektstatus	Stand Genehmigungsverfahren	Geprüfte Alternativen zum Netzausbau	Vorrangig betroffene Netz- oder Umspannebene
2004000869834	GSLIG, DEM, DS Bietigheimer Str. 14	Netzoptimierung und -verstärkung	NSP Freileitung, NSP Kabel	kein Zubau(reiner Ersatz)	08/2024	10/2024	16.567 €	im Bau	nicht auswertbar	nicht auswertbar	NSP Freileitung
2004000869935	MUELB-Hauptstr.39-49, EEG, PLA	Ersatz(-neubau) mit Erhöhung der ÜF	NSP Kabel	Zubau Erzeugung und Verbrauch	02/2025	11/2025	98.778 €	konkrete Planung	nicht auswertbar	nicht auswertbar	NSP Kabel
2004000870039	GOCHS, Blumenstr. 21		NSP Kabel	Zubau Erzeugung und Verbrauch	05/2024	06/2024		im Bau	nicht auswertbar	nicht auswertbar	
2004000870116	SANDH, Willy-Brandt-Str. 63		NSP Kabel	Zubau Erzeugung und Verbrauch	05/2024	06/2024		im Bau	nicht auswertbar	nicht auswertbar	
2004000870323	ASSST, Brahmsweg 14		NSP Kabel	Zubau Erzeugung und Verbrauch	05/2024	06/2024		im Bau	nicht auswertbar	nicht auswertbar	
2004000870337	SWNDF Breitbandausbau	Netzoptimierung und -verstärkung	MSP Kabel, NSP Kabel	kein Zubau(reiner Ersatz)	09/2024	11/2025		konkrete Planung	nicht auswertbar	nicht auswertbar	
2004000870391	GRSFG Bachstr. 314-1 - HSI-Schrank	Neubau	NSP Kabel	Zubau Erzeugung und Verbrauch	05/2024	07/2024		Abgeschlossen	nicht auswertbar	nicht auswertbar	
2004000870433	ILLNG SOA MSP Jakob-Friedr.-Wanner-Str.4		MSP Kabel	Zubau Erzeugung und Verbrauch	07/2024	08/2024	34.079 €	konkrete Planung	nicht auswertbar	nicht auswertbar	MSP Kabel
2004000870442	AHTET Ferdinand-Porsche-Str. 26		NSP Kabel	Zubau Erzeugung und Verbrauch	05/2024	06/2024		im Bau	nicht auswertbar	nicht auswertbar	
2004000870467	VHING VKB NSP Birkenweg 16+18	Ersatz(-neubau) ohne Erhöhung der ÜF	NSP Kabel	kein Zubau(reiner Ersatz)	06/2024	06/2024	27.172 €	im Bau	nicht auswertbar	nicht auswertbar	NSP Kabel
2004000870472	BS ALW BZ WNG Fa. Netzb. Allg. 20KV HMT		MSP Freileitung	kein Zubau(reiner Ersatz)	05/2024	12/2024		im Bau	nicht auswertbar	nicht auswertbar	
2004000870505	HLGKS, Am Pfarrgarten 13		NSP Kabel	Zubau Erzeugung und Verbrauch	05/2024	06/2024		im Bau	nicht auswertbar	nicht auswertbar	
2004000870508	DETTT, Kirchheimer Str. 25		NSP Kabel	Zubau Erzeugung und Verbrauch	05/2024	06/2024		im Bau	nicht auswertbar	nicht auswertbar	
2004000879480	HHBDM Lindenstr. 32	Neubau	NSP Kabel	Zubau Erzeugung und Verbrauch	05/2024	09/2024		im Bau	nicht auswertbar	nicht auswertbar	
2004000879555	EMPGF Preußenstr.1 20-kV-Einschleifung		MSP Kabel	Zubau Erzeugung und Verbrauch	10/2024	03/2025	227.487 €	konkrete Planung	nicht auswertbar	nicht auswertbar	MSP Kabel
2004000879578	BODFB, ANG, MSP, Am Römerfeld 8		MSP Kabel	Zubau Erzeugung und Verbrauch	11/2024	12/2025	24.427 €	konkrete Planung	nicht auswertbar	nicht auswertbar	MSP Kabel
2004000879580	BUCHA, Wolfsrain 15		NSP Kabel	Zubau Erzeugung und Verbrauch	06/2024	06/2024		im Bau	nicht auswertbar	nicht auswertbar	
2004000879618	AIDLG, Mönchhaldenstr. 24		NSP Kabel	Zubau Erzeugung und Verbrauch	06/2024	06/2024		im Bau	nicht auswertbar	nicht auswertbar	
2004000879699	GRUHD_Gründelhardt_Sonnenstr._Mitverleg.	Ersatz(-neubau) mit Erhöhung der ÜF	MSP Kabel, NSP Kabel	Zubau Erzeugung und Verbrauch	07/2024	11/2024	70.073 €	im Bau	nicht auswertbar	nicht auswertbar	MSP Kabel

lfd. Nr.	Maßnahme	Projektkategorie	Betriebsmittel	netztechnische Begründung für den Netzausbau	voraussichtlicher Zeitpunkt des Baubeginns [MM/JJJJ]	voraussichtlicher Zeitpunkt der Inbetriebnahme [MM/JJJJ]	Kosten (geschätzt) in Euro	Projektstatus	Stand Genehmigungsverfahren	Geprüfte Alternativen zum Netzausbau	Vorrangig betroffene Netz- oder Umspannebene
2004000879732	MUNZD Lautertalstr. Verkabelung	Neubau	NSP Freileitung, NSP Kabel	Zubau Erzeugung und Verbrauch	10/2024	10/2025		konkrete Planung	nicht auswertbar	nicht auswertbar	
2004000879820	HILDZ Steinhauweg 9999 - Zweckverband Am		NSP Kabel	Zubau Erzeugung und Verbrauch	05/2024	06/2024		im Bau	nicht auswertbar	nicht auswertbar	
2004000879907	UUHLD Poststr. 2		NSP Kabel	Zubau Erzeugung und Verbrauch	05/2024	06/2024		im Bau	nicht auswertbar	nicht auswertbar	
2004000879923	WURML, Am alten Sportplatz 3		NSP Kabel	Zubau Erzeugung und Verbrauch	06/2024	06/2024		im Bau	nicht auswertbar	nicht auswertbar	
2004000879959	PLNKS, Bertha-Benz-Str. 1		NSP Kabel	Zubau Erzeugung und Verbrauch	05/2024	06/2024		im Bau	nicht auswertbar	nicht auswertbar	
2004000880191	WARMB, Chr. Wagner/Dahlienweg, IEP,N	Ersatz(-neubau) mit Erhöhung der ÜF	MSP Kabel, NSP Kabel	Zubau Erzeugung und Verbrauch	09/2024	12/2024	208.902 €	konkrete Planung	nicht auswertbar	nicht auswertbar	NSP Kabel
2004000880264	WURML, Am alten Sportplatz 7		NSP Kabel	Zubau Erzeugung und Verbrauch	06/2024	06/2024		im Bau	nicht auswertbar	nicht auswertbar	
2004000880300	TISSE-E-UST-008 Trafotausch EEG	Ersatz(-neubau) mit Erhöhung der ÜF	U-Station n. NSP	Zubau Erzeugung und Verbrauch	07/2024	11/2024	27.202 €	im Bau	nicht auswertbar	nicht auswertbar	U-Station n. NSP
2004000880627	AACHL Buschorenweg 5 NSP FL Umleg.		NSP Freileitung	kein Zubau(reiner Ersatz)	05/2024	06/2024		im Bau	nicht auswertbar	nicht auswertbar	
2004000880728	BESIG, NEU, NSP Enzweg 2	Ersatz(-neubau) mit Erhöhung der ÜF	NSP Kabel	Zubau Erzeugung und Verbrauch	08/2024	10/2024	74.163 €	konkrete Planung	nicht auswertbar	nicht auswertbar	NSP Kabel
2004000880873	LTERA, Am Hochberg 12		NSP Kabel	Zubau Erzeugung und Verbrauch	06/2024	06/2024		im Bau	nicht auswertbar	nicht auswertbar	
2004000880914	OFTED Kriegsstr UST-Ersatz FFU	Ersatz(-neubau) ohne Erhöhung der ÜF	U-Station n. NSP, NSP Kabel, MSP Kabel	kein Zubau(reiner Ersatz)	10/2024	02/2025	195.484 €	konkrete Planung	nicht auswertbar	nicht auswertbar	U-Station n. NSP
2004000881126	HÖRRH VKB NSP St.-Leonhard-Str. 3-17	Ersatz(-neubau) ohne Erhöhung der ÜF	NSP Kabel	kein Zubau(reiner Ersatz)	07/2024	11/2024		konkrete Planung	nicht auswertbar	nicht auswertbar	
2004000881688	HEIDB Am Haag 4		NSP Kabel	Zubau Erzeugung und Verbrauch	05/2024	05/2024		Abgeschlossen	nicht auswertbar	nicht auswertbar	
2004000881980	USTAD, Bergäcker 17		NSP Kabel	Zubau Erzeugung und Verbrauch	06/2024	06/2024		im Bau	nicht auswertbar	nicht auswertbar	
2004000882007	EBBCH Brahmsweg 18 HA		NSP Kabel	kein Zubau(reiner Ersatz)	05/2024	06/2024		im Bau	nicht auswertbar	nicht auswertbar	
2004000882180	RÖSWG, Hagenrainstr. 33		NSP Kabel	Zubau Erzeugung und Verbrauch	05/2024	06/2024		im Bau	nicht auswertbar	nicht auswertbar	
2004000882352	HILBH Breite Str. ON-Verkabelung	Ersatz(-neubau) ohne Erhöhung der ÜF	NSP Kabel	kein Zubau(reiner Ersatz)	07/2024	11/2024	64.900 €	konkrete Planung	nicht auswertbar	nicht auswertbar	NSP Kabel
2004000882369	KIRLA Kronauer Str. 71E		NSP Kabel	Zubau Erzeugung und Verbrauch	02/2024	04/2024		im Bau	nicht auswertbar	nicht auswertbar	

lfd. Nr.	Maßnahme	Projektkategorie	Betriebsmittel	netztechnische Begründung für den Netzausbau	voraussichtlicher Zeitpunkt des Baubeginns [MM/JJJJ]	voraussichtlicher Zeitpunkt der Inbetriebnahme [MM/JJJJ]	Kosten (geschätzt) in Euro	Projektstatus	Stand Genehmigungsverfahren	Geprüfte Alternativen zum Netzausbau	Vorrangig betroffene Netz- oder Umspannebene
2004000882378	KIRLA Kronauer Str. 73A	Neubau	NSP Kabel	Zubau Erzeugung und Verbrauch	02/2024	04/2024		im Bau	nicht auswertbar	nicht auswertbar	
2004000882448	BOLLN Böttinger Str. Stall 100 A		NSP Kabel	Zubau Erzeugung und Verbrauch	11/2024	04/2025		konkrete Planung	nicht auswertbar	nicht auswertbar	
2004000882450	HERBO Gewerbepark Nord		U-Station n. NSP, NSP Kabel, MSP Kabel	Zubau Erzeugung und Verbrauch	04/2025	10/2025		vorgesehene Maßnahme	nicht auswertbar	nicht auswertbar	
2004000882452	SRSHM, Carl-Benz-Str. 9999	Ersatz(-neubau) mit Erhöhung der ÜF	NSP Kabel	Zubau Erzeugung und Verbrauch	06/2024	06/2024		im Bau	nicht auswertbar	nicht auswertbar	
2004000882540	WTRHM Enge Gasse 8 FL auf Kabel		NSP Kabel	Zubau Erzeugung und Verbrauch	06/2024	08/2024		im Bau	nicht auswertbar	nicht auswertbar	
2004000882621	NSULM Lautenbacher Str. LADE NSP SOA		NSP Kabel	Zubau Erzeugung und Verbrauch	09/2024	11/2024	13.571 €	konkrete Planung	nicht auswertbar	nicht auswertbar	NSP Kabel
2004000882622	SNMRN Hauptstr. 82	Ersatz(-neubau) mit Erhöhung der ÜF	NSP Kabel	Zubau Erzeugung und Verbrauch	06/2024	08/2024	8.075 €	im Bau	nicht auswertbar	nicht auswertbar	NSP Kabel
2004000882743	BLANK, Am Hasenbiel 1B		NSP Kabel	Zubau Erzeugung und Verbrauch	06/2024	06/2024		im Bau	nicht auswertbar	nicht auswertbar	
2004000882762	EBRST Am Langgraben 6 FL Abbau		NSP Freileitung	Zubau Erzeugung und Verbrauch	05/2024	06/2024		im Bau	nicht auswertbar	nicht auswertbar	
2004000882784	ILLMS Kirchplatz 6 SVM Storch	Ersatz(-neubau) mit Erhöhung der ÜF	MSP Freileitung	kein Zubau(reiner Ersatz)	05/2024	05/2024		im Bau	nicht auswertbar	nicht auswertbar	
2004000882815	OGRHM Bachenauer Str. 2 HAK		NSP Kabel	kein Zubau(reiner Ersatz)	05/2024	06/2024		im Bau	nicht auswertbar	nicht auswertbar	
2004000882885	LESFD Schloßstr. 39 HAK Demontage		NSP Kabel	Zubau Erzeugung und Verbrauch	04/2024	06/2024		im Bau	nicht auswertbar	nicht auswertbar	
2004000882918	MCKML, Tulpenweg 19/1	Ersatz(-neubau) mit Erhöhung der ÜF	NSP Kabel	Zubau Erzeugung und Verbrauch	06/2024	06/2024		im Bau	nicht auswertbar	nicht auswertbar	
2004000882953	OSLBH Am Wehrsteg 5 - 7		NSP Kabel	Zubau Erzeugung und Verbrauch	07/2024	09/2024		konkrete Planung	nicht auswertbar	nicht auswertbar	
2004000882984	DIEHF-E-1-NSP-F-001-1034Mal-erweg 8		NSP Freileitung	kein Zubau(reiner Ersatz)	06/2024	10/2024		im Bau	nicht auswertbar	nicht auswertbar	
2004000883093	OBJTT Steinung 1 HA Verstärkung	Ersatz(-neubau) mit Erhöhung der ÜF	NSP Kabel	Zubau Erzeugung und Verbrauch	05/2024	07/2024		im Bau	nicht auswertbar	nicht auswertbar	
2004000883494	HBZHM, Schelmenklinge 15		NSP Kabel	Zubau Erzeugung und Verbrauch	06/2024	06/2024		im Bau	nicht auswertbar	nicht auswertbar	
2004000883505	LADBG, Hauptstr. 70		NSP Kabel	Zubau Erzeugung und Verbrauch	06/2024	06/2024		im Bau	nicht auswertbar	nicht auswertbar	
2004000883686	WMBRG, Münzenfeldstr. 28	Ersatz(-neubau) mit Erhöhung der ÜF	NSP Kabel	Zubau Erzeugung und Verbrauch	06/2024	06/2024		im Bau	nicht auswertbar	nicht auswertbar	

lfd. Nr.	Maßnahme	Projektkategorie	Betriebsmittel	netztechnische Begründung für den Netzausbau	voraussichtlicher Zeitpunkt des Baubeginns [MM/JJJJ]	voraussichtlicher Zeitpunkt der Inbetriebnahme [MM/JJJJ]	Kosten (geschätzt) in Euro	Projektstatus	Stand Genehmigungs-verfahren	Geprüfte Alternativen zum Netzausbau	Vorrangig betroffene Netz- oder Umspannebene
2004000883704	KNSTB Industriestr. 2c Verstärkung		NSP Kabel	Zubau Erzeugung und Verbrauch	08/2024	08/2024		im Bau	nicht auswertbar	nicht auswertbar	
2004000883724	RUITO SOA NSP Kirchgässle 1	Neubau	MSP Kabel, NSP Kabel	Zubau Erzeugung und Verbrauch	11/2024	12/2026	2.391 €	konkrete Planung	nicht auswertbar	nicht auswertbar	NSP Kabel
2004000883770	REILI Hauptstr. 103 neue ONS_EEG	Ersatz(-neubau) mit Erhöhung der ÜF	U-Station n. NSP, MSP Kabel, NSP Kabel	Zubau Erzeugung und Verbrauch	10/2024	03/2025	223.835 €	konkrete Planung	nicht auswertbar	nicht auswertbar	NSP Kabel
2004000883782	HLGKT Hühnerhäusle, Gewann 9999	Neubau	MSP Kabel	Zubau Erzeugung und Verbrauch	12/2024	04/2025	61.361 €	konkrete Planung	nicht auswertbar	nicht auswertbar	MSP Kabel
2004000883784	DEGGH Deggenhauser Str. Sportplatz	Ersatz(-neubau) mit Erhöhung der ÜF	NSP Freileitung, NSP Kabel	Zubau Erzeugung und Verbrauch	10/2024	12/2024	72.455 €	konkrete Planung	nicht auswertbar	nicht auswertbar	NSP Kabel
2004000883899	UNENS, Lilienstr. 14		NSP Kabel	Zubau Erzeugung und Verbrauch	06/2024	06/2024		im Bau	nicht auswertbar	nicht auswertbar	
2004000883907	Ettishofen Kirchweg 3/2 EEG	Ersatz(-neubau) mit Erhöhung der ÜF	NSP Kabel	Zubau Erzeugung und Verbrauch	09/2024	02/2025	22.982 €	konkrete Planung	nicht auswertbar	nicht auswertbar	NSP Kabel
2004000883911	JETBG Kusterdinger Str. 45/3		NSP Kabel	Zubau Erzeugung und Verbrauch	05/2024	06/2024		im Bau	nicht auswertbar	nicht auswertbar	
2004000883922	UDIGI, Am Laile 2		NSP Kabel	Zubau Erzeugung und Verbrauch	04/2024	04/2024		im Bau	nicht auswertbar	nicht auswertbar	
2004000884052	Friedrichsruhe Anschl. Bolzplatz Schloßs		NSP Kabel	Zubau Erzeugung und Verbrauch	06/2024	06/2024		Abgeschlossen	nicht auswertbar	nicht auswertbar	
2004000884054	RENFRT UST Im Haag Ersatzstation	Ersatz(-neubau) mit Erhöhung der ÜF	U-Station n. NSP, NSP Kabel, MSP Kabel	Zubau Erzeugung und Verbrauch	11/2024	04/2025	102.155 €	konkrete Planung	nicht auswertbar	nicht auswertbar	U-Station n. NSP
2004000884240	LEINF SOA MSP Maybachstr 10 LIDL Parkpla	Neubau	MSP Kabel	Zubau Erzeugung und Verbrauch	09/2024	12/2025	19.304 €	konkrete Planung	nicht auswertbar	nicht auswertbar	MSP Kabel
2004000884279	STETF SOA MSP Höfer Äcker 3 LIDL Parkpl.	Neubau	MSP Kabel	Zubau Erzeugung und Verbrauch	09/2024	12/2025	68.575 €	konkrete Planung	nicht auswertbar	nicht auswertbar	MSP Kabel
2004000884282	ERBAC, Ertenbachstr. 9999/3		NSP Kabel	Zubau Erzeugung und Verbrauch	06/2024	06/2024		im Bau	nicht auswertbar	nicht auswertbar	
2004000884304	DOSHMT, Kirchstr. 9999/3		NSP Kabel	Zubau Erzeugung und Verbrauch	06/2024	06/2024		im Bau	nicht auswertbar	nicht auswertbar	
2004000884308	HILDZ Herrenberger Str. 8-1 NB		NSP Kabel	Zubau Erzeugung und Verbrauch	06/2024	09/2024		im Bau	nicht auswertbar	nicht auswertbar	
2004000884331	EHNIN Haselweg 7 Störung KV		NSP Kabel	kein Zubau(reiner Ersatz)	05/2024	08/2024		im Bau	nicht auswertbar	nicht auswertbar	
2004000884400	BERMA Wiggenweiler HA und KVS		NSP Kabel	Zubau Erzeugung und Verbrauch	07/2024	11/2024		im Bau	nicht auswertbar	nicht auswertbar	
2004000884401	GERBN Narzissenweg_Umlegung	Netzoptimierung und -verstärkung	NSP Kabel, MSP Kabel	Zubau Erzeugung und Verbrauch	09/2024	11/2024	109.031 €	konkrete Planung	nicht auswertbar	nicht auswertbar	NSP Kabel

lfd. Nr.	Maßnahme	Projektkategorie	Betriebsmittel	netztechnische Begründung für den Netzausbau	voraussichtlicher Zeitpunkt des Baubeginns [MM/JJJJ]	voraussichtlicher Zeitpunkt der Inbetriebnahme [MM/JJJJ]	Kosten (geschätzt) in Euro	Projektstatus	Stand Genehmigungs-verfahren	Geprüfte Alternativen zum Netzausbau	Vorrangig betroffene Netz- oder Umspannebene
2004000884478	DIELH Industriestr. 1A Sonder	Neubau	NSP Kabel	Zubau Erzeugung und Verbrauch	07/2024	09/2024	5.579 €	konkrete Planung	nicht auswertbar	nicht auswertbar	NSP Kabel
2004000884491	GRAFE Riedericher Str. 2 - 20	Ersatz(-neubau) mit Erhöhung der ÜF	NSP Kabel	Zubau Erzeugung und Verbrauch	08/2024	08/2025	144.952 €	konkrete Planung	nicht auswertbar	nicht auswertbar	NSP Kabel
2004000884545	SLIER, Unteres Tal 8		NSP Kabel	Zubau Erzeugung und Verbrauch	06/2024	06/2024		im Bau	nicht auswertbar	nicht auswertbar	
2004000884555	OWING Kapellenweg 11 TB+KM NS Neub.		NSP Kabel	Zubau Erzeugung und Verbrauch	07/2024	08/2024		im Bau	nicht auswertbar	nicht auswertbar	
2004000884585	SCHAF, Döffinger Str.,20-kV,Rest 2022	Ersatz(-neubau) ohne Erhöhung der ÜF	MSP Kabel	kein Zubau(reiner Ersatz)	07/2024	10/2024	57.456 €	im Bau	nicht auswertbar	nicht auswertbar	MSP Kabel
2004000884683	SWALD, Am Sommerberg 2/1		NSP Kabel	Zubau Erzeugung und Verbrauch	06/2024	06/2024		im Bau	nicht auswertbar	nicht auswertbar	
2004000884740	MDKGN Carl-Benz-Str. EEG-UST Wassertäle	Ersatz(-neubau) mit Erhöhung der ÜF	U-Station n. NSP, MSP Kabel, NSP Kabel	Zubau Erzeugung und Verbrauch	03/2025	09/2025	220.251 €	konkrete Planung	nicht auswertbar	nicht auswertbar	MSP Kabel
2004000884849	BOEBL,NEU;MSPK,UW-W-Br-A	Ersatz(-neubau) mit Erhöhung der ÜF	MSP Kabel	Zubau Erzeugung und Verbrauch	02/2026	11/2026	102.664 €	vorgesehene Maßnahme	nicht auswertbar	nicht auswertbar	MSP Kabel
2004000884894	LEONB Seestr. 119 HA+ Netzarbeiten		NSP Kabel	Zubau Erzeugung und Verbrauch	06/2024	06/2024		im Bau	nicht auswertbar	nicht auswertbar	
2004000885059	PFAGW Lange Str. 53 Abtrennung		NSP Kabel	Zubau Erzeugung und Verbrauch	05/2024	06/2024		im Bau	nicht auswertbar	nicht auswertbar	
2004000885090	BODGG Linden 6	Netzoptimierung und -verstärkung	NSP Freileitung, NSP Kabel	Zubau Erzeugung und Verbrauch	11/2024	06/2025	73.188 €	konkrete Planung	nicht auswertbar	nicht auswertbar	NSP Kabel
2004000885164	ENDIN Carl-Loesch-Str. 19, Vor-griff entf		NSP Kabel	Zubau Erzeugung und Verbrauch	06/2024	06/2024		im Bau	nicht auswertbar	nicht auswertbar	
2004000885205	LEOPO Hafenstr. 5		MSP Kabel	kein Zubau(reiner Ersatz)	05/2024	06/2024		im Bau	nicht auswertbar	nicht auswertbar	
2004000885267	WSDST Malersbuckel 9999		NSP Kabel	Zubau Erzeugung und Verbrauch	06/2024	07/2024		im Bau	nicht auswertbar	nicht auswertbar	
2004000885271	MESSS Karlstr. 20-kV-Erneuerung		MSP Kabel, NSP Kabel	Zubau Erzeugung und Verbrauch	05/2025	11/2025	58.606 €	konkrete Planung	nicht auswertbar	nicht auswertbar	MSP Kabel
2004000885373	SWEND, Kirchhofener Str. 6		NSP Kabel	Zubau Erzeugung und Verbrauch	06/2024	06/2024		im Bau	nicht auswertbar	nicht auswertbar	
2004000885398	LIBBG Gartenstr. 24 #NB		NSP Kabel	Zubau Erzeugung und Verbrauch	05/2024	07/2024		im Bau	nicht auswertbar	nicht auswertbar	
2004000885431	WSBRG Rappenhofweg Tausch MSPK	Ersatz(-neubau) ohne Erhöhung der ÜF	NSP Kabel, MSP Kabel	Zubau Erzeugung und Verbrauch	06/2024	07/2024	15.052 €	im Bau	nicht auswertbar	nicht auswertbar	MSP Kabel
2004000885452	BODHN MSP-NA Marc-Cain-Allee 3200/25	Neubau	MSP Kabel	Zubau Erzeugung und Verbrauch	09/2024	04/2025		konkrete Planung	nicht auswertbar	nicht auswertbar	

lfd. Nr.	Maßnahme	Projektkategorie	Betriebsmittel	netztechnische Begründung für den Netzausbau	voraussichtlicher Zeitpunkt des Baubeginns [MM/JJJJ]	voraussichtlicher Zeitpunkt der Inbetriebnahme [MM/JJJJ]	Kosten (geschätzt) in Euro	Projektstatus	Stand Genehmigungsverfahren	Geprüfte Alternativen zum Netzausbau	Vorrangig betroffene Netz- oder Umspannebene
2004000885455	EGENH Hummelbergweg 47	Ersatz(-neubau) ohne Erhöhung der ÜF	NSP Kabel	kein Zubau(reiner Ersatz)	05/2024	05/2024		Abgeschlossen	nicht auswertbar	nicht auswertbar	
2004000885512	OSTLH, ERN, MSP, NSP, IT Gechinger Str.		MSP Kabel, NSP Kabel	Zubau Erzeugung und Verbrauch	10/2024	11/2024	132.666 €	konkrete Planung	nicht auswertbar	nicht auswertbar	MSP Kabel
2004000885544	BLBEN, Schwanenweg 3		NSP Kabel	Zubau Erzeugung und Verbrauch	06/2024	06/2024		im Bau	nicht auswertbar	nicht auswertbar	
2004000885587	SCHAN, Untere Burgstr. 36		NSP Kabel	Zubau Erzeugung und Verbrauch	06/2024	06/2024		im Bau	nicht auswertbar	nicht auswertbar	
2004000885648	Isny Burgplatz 6 HAS		NSP Kabel	Zubau Erzeugung und Verbrauch	05/2024	07/2024		im Bau	nicht auswertbar	nicht auswertbar	
2004000885679	Omexom Hatzenturm HE	Netzoptimierung und -verstärkung	MSP Freileitung	kein Zubau(reiner Ersatz)	06/2024	06/2024		im Bau	nicht auswertbar	nicht auswertbar	
2004000885695	BERKM Breitwiesenweg 4, Störung FL Mast		NSP Kabel	kein Zubau(reiner Ersatz)	04/2024	05/2024		Abgeschlossen	nicht auswertbar	nicht auswertbar	
2004000885790	GSHEI Hauptstr. 24/7 HA Polizei		NSP Kabel	Zubau Erzeugung und Verbrauch	05/2024	06/2024		im Bau	nicht auswertbar	nicht auswertbar	
2004000887378	VOELK, Dr.-Aloys-Henhöfer-Str. 28		NSP Kabel	Zubau Erzeugung und Verbrauch	06/2024	06/2024		im Bau	nicht auswertbar	nicht auswertbar	
2004000887799	MUHSN UML NSP Flöhbergstr. 10-12/1		NSP Kabel	kein Zubau(reiner Ersatz)	07/2024	07/2024	9.584 €	im Bau	nicht auswertbar	nicht auswertbar	NSP Kabel
2004000887928	HOEPF Karl-Fürst-Weg Stammkabelverl.	Ersatz(-neubau) mit Erhöhung der ÜF	NSP Kabel	Zubau Erzeugung und Verbrauch	05/2024	09/2024	7.093 €	konkrete Planung	nicht auswertbar	nicht auswertbar	NSP Kabel
2004000888744	HAYNG Kappisbühl	Ersatz(-neubau) mit Erhöhung der ÜF	MSP Kabel, NSP Kabel	Zubau Erzeugung und Verbrauch	11/2024	03/2025		konkrete Planung	nicht auswertbar	nicht auswertbar	
2004000888758	RAUBE Schönbornstr. 2 Sonder	Neubau	NSP Kabel	Zubau Erzeugung und Verbrauch	07/2024	09/2024	55.126 €	konkrete Planung	nicht auswertbar	nicht auswertbar	NSP Kabel
2004000888860	WYHLK Gartenstr. 3a		NSP Kabel	Zubau Erzeugung und Verbrauch	07/2024	07/2024	4.152 €	im Bau	nicht auswertbar	nicht auswertbar	
2004000888884	WLFHN Bühlstr. 8 Neu Mastkabelanschluss		NSP Kabel	Zubau Erzeugung und Verbrauch	05/2024	07/2024		im Bau	nicht auswertbar	nicht auswertbar	
2004000889188	DETTI, Beim Talbach 7		NSP Kabel	Zubau Erzeugung und Verbrauch	06/2024	06/2024		im Bau	nicht auswertbar	nicht auswertbar	
2004000889269	NEULU, Zeppelinstr. 33		NSP Kabel	Zubau Erzeugung und Verbrauch	06/2024	06/2024		im Bau	nicht auswertbar	nicht auswertbar	
2004000889315	MUSNG, Am Weissgerber 27		NSP Kabel	Zubau Erzeugung und Verbrauch	06/2024	06/2024		im Bau	nicht auswertbar	nicht auswertbar	
2004000889350	REIFI Stuttgarter Str. 4		NSP Freileitung	kein Zubau(reiner Ersatz)	06/2024	07/2024		im Bau	nicht auswertbar	nicht auswertbar	

lfd. Nr.	Maßnahme	Projektkategorie	Betriebsmittel	netztechnische Begründung für den Netzausbau	voraussichtlicher Zeitpunkt des Baubeginns [MM/JJJJ]	voraussichtlicher Zeitpunkt der Inbetriebnahme [MM/JJJJ]	Kosten (geschätzt) in Euro	Projektstatus	Stand Genehmigungsverfahren	Geprüfte Alternativen zum Netzausbau	Vorrangig betroffene Netz- oder Umspannebene
2004000889506	Walpertshofen Amselweg 16		NSP Kabel	Zubau Erzeugung und Verbrauch	06/2024	06/2024		im Bau	nicht auswertbar	nicht auswertbar	
2004000889636	LOECH Daimlerstr. 4 HAK ausw.		NSP Kabel	Zubau Erzeugung und Verbrauch	06/2024	06/2024		im Bau	nicht auswertbar	nicht auswertbar	
2004000889683	FRHAL, Arndtstr. 2		NSP Kabel	Zubau Erzeugung und Verbrauch	06/2024	06/2024		im Bau	nicht auswertbar	nicht auswertbar	
2004000889713	HAUSZ Zusatzarbeiten Rennweg	Ersatz(-neubau) ohne Erhöhung der ÜF	NSP Freileitung, MSP Kabel	kein Zubau(reiner Ersatz)	06/2024	07/2024	14.544 €	im Bau	nicht auswertbar	nicht auswertbar	NSP Freileitung
2004000889772	EICHT Finkenweg 4		NSP Kabel	Zubau Erzeugung und Verbrauch	06/2024	12/2025		im Bau	nicht auswertbar	nicht auswertbar	
2004000889800	ILSHN, Rosmarinring 11		NSP Kabel	Zubau Erzeugung und Verbrauch	06/2024	06/2024		im Bau	nicht auswertbar	nicht auswertbar	
2004000889949	ZELES NEU NSP Forststr. 29 - 31	Neubau	NSP Kabel	Zubau Erzeugung und Verbrauch	09/2024	10/2024		konkrete Planung	nicht auswertbar	nicht auswertbar	
2004000890010	SANDH Breitband Mitverlegung	Ersatz(-neubau) mit Erhöhung der ÜF	U-Station n. NSP, MSP Kabel	Zubau Erzeugung und Verbrauch	02/2025	12/2027	111.833 €	vorgesehene Maßnahme	nicht auswertbar	nicht auswertbar	
2004000890347	ERBAC, Schellenberg 11		NSP Kabel	Zubau Erzeugung und Verbrauch	06/2024	06/2024		im Bau	nicht auswertbar	nicht auswertbar	
2004000890429	EGGST, Am Hardtwald 9999		NSP Kabel	Zubau Erzeugung und Verbrauch	06/2024	06/2024		im Bau	nicht auswertbar	nicht auswertbar	
2004000890498	UNLIN, Hindenburgstr. 18		NSP Kabel	Zubau Erzeugung und Verbrauch	06/2024	06/2024		im Bau	nicht auswertbar	nicht auswertbar	
2004000890713	ERSGN, Laierbergstr. 15		NSP Kabel	Zubau Erzeugung und Verbrauch	06/2024	06/2024		im Bau	nicht auswertbar	nicht auswertbar	
2004000890718	NEUEH Maienweg 11 HA		NSP Kabel	Zubau Erzeugung und Verbrauch	06/2024	06/2024		im Bau	nicht auswertbar	nicht auswertbar	
2004000890781	BINGE Kirchberg 14		NSP Freileitung	Zubau Erzeugung und Verbrauch	06/2024	06/2024		Abgeschlossen	nicht auswertbar	nicht auswertbar	
2004000891062	MLBRN Hölderlinstr. 19/3		NSP Kabel	Zubau Erzeugung und Verbrauch	06/2024	07/2024		im Bau	nicht auswertbar	nicht auswertbar	
2004000893919	LEIBT, Kreuzbühl 16		NSP Kabel	Zubau Erzeugung und Verbrauch	06/2024	06/2024		im Bau	nicht auswertbar	nicht auswertbar	
2004000893976	HSNAA Fabrikstr. 12		NSP Kabel	Zubau Erzeugung und Verbrauch	06/2024	07/2024		im Bau	nicht auswertbar	nicht auswertbar	
2004000894000	GUNHM, Hebelstr. 2/1		NSP Kabel	Zubau Erzeugung und Verbrauch	05/2024	06/2024		im Bau	nicht auswertbar	nicht auswertbar	
2004000894022	STTHA UST Steige Erneuerung	Ersatz(-neubau) mit Erhöhung der ÜF	U-Station n. NSP	Zubau Erzeugung und Verbrauch	10/2024	03/2025	53.693 €	im Bau	nicht auswertbar	nicht auswertbar	U-Station n. NSP

lfd. Nr.	Maßnahme	Projektkategorie	Betriebsmittel	netztechnische Begründung für den Netzausbau	voraussichtlicher Zeitpunkt des Baubeginns [MM/JJJJ]	voraussichtlicher Zeitpunkt der Inbetriebnahme [MM/JJJJ]	Kosten (geschätzt) in Euro	Projektstatus	Stand Genehmigungs- verfahren	Geprüfte Alternativen zum Netzausbau	Vorrangig betroffene Netz- oder Umspannebene
2004000894039	MARIZ, Holzwald 18		NSP Kabel	Zubau Erzeugung und Verbrauch	06/2024	06/2024		im Bau	nicht auswertbar	nicht auswertbar	
2004000894098	LEONB, Gammertinger Weg 10/1		NSP Kabel	Zubau Erzeugung und Verbrauch	06/2024	06/2024		im Bau	nicht auswertbar	nicht auswertbar	
2004000894166	SWAZS, Mannheimer Str. 8		NSP Kabel	Zubau Erzeugung und Verbrauch	06/2024	06/2024		im Bau	nicht auswertbar	nicht auswertbar	
2004000894177	SINSH, Robert-Mayer-Str. 11		NSP Kabel	Zubau Erzeugung und Verbrauch	06/2024	06/2024		im Bau	nicht auswertbar	nicht auswertbar	
2004000894219	KNGSB, Saint-André-Str. 6		NSP Kabel	Zubau Erzeugung und Verbrauch	06/2024	06/2024		im Bau	nicht auswertbar	nicht auswertbar	
2004000894332	MESSS Lidl 20-kV NA	Neubau	MSP Kabel	Zubau Erzeugung und Verbrauch	09/2024	11/2024	59.025 €	konkrete Planung	nicht auswertbar	nicht auswertbar	MSP Kabel
2004000894442	0,4 KV Mastwechsel Eglöfs29		NSP Freileitung	kein Zubau(reiner Ersatz)	06/2024	12/2025		im Bau	nicht auswertbar	nicht auswertbar	
2004000894460	BIRLN, Toskanaweg 2		NSP Kabel	Zubau Erzeugung und Verbrauch	06/2024	06/2024		im Bau	nicht auswertbar	nicht auswertbar	
2004000894487	MOERS Marktplatz 4-10	Neubau	NSP Kabel	Zubau Erzeugung und Verbrauch	09/2024	12/2024		konkrete Planung	nicht auswertbar	nicht auswertbar	
2004000894508	MESSS MS-Zubringer BG Loh	Ersatz(-neubau) mit Erhöhung der ÜF	NSP Kabel, MSP Kabel	Zubau Erzeugung und Verbrauch	09/2024	11/2024	220.762 €	konkrete Planung	nicht auswertbar	nicht auswertbar	NSP Kabel
2004000894512	KLBNG, Am Waldrain 12		NSP Kabel	Zubau Erzeugung und Verbrauch	06/2024	06/2024		im Bau	nicht auswertbar	nicht auswertbar	
2004000894768	MCHFD Industriestr.	Ersatz(-neubau) mit Erhöhung der ÜF	NSP Kabel	Zubau Erzeugung und Verbrauch	07/2024	08/2024		konkrete Planung	nicht auswertbar	nicht auswertbar	
2004000894781	LPHEM, Hasenstr. 9999-5		NSP Kabel	Zubau Erzeugung und Verbrauch	06/2024	06/2024		im Bau	nicht auswertbar	nicht auswertbar	
2004000894795	MULBE, Am Buckelacker 12		NSP Kabel	Zubau Erzeugung und Verbrauch	06/2024	06/2024		im Bau	nicht auswertbar	nicht auswertbar	
2004000894899	0,4 KV Mastwechsel Ratzenried1		NSP Freileitung	kein Zubau(reiner Ersatz)	06/2024	12/2025		im Bau	nicht auswertbar	nicht auswertbar	
2004000894978	KLORB, VKB NSP, Murgtalstr. 114 - 143	Netzoptimierung und -verstärkung	NSP Freileitung, NSP Kabel	kein Zubau(reiner Ersatz)	09/2024	11/2024	38.951 €	konkrete Planung	nicht auswertbar	nicht auswertbar	NSP Kabel
2004000894985	TBTS4_Schönenberg_Störung		MSP Freileitung	kein Zubau(reiner Ersatz)	06/2024	06/2024		im Bau	nicht auswertbar	nicht auswertbar	
2004000895125	BERNH Scharnhäuser Str. 46		NSP Kabel	Zubau Erzeugung und Verbrauch	06/2024	06/2024		im Bau	nicht auswertbar	nicht auswertbar	
2004000895206	UTALH Sonnenbergstr. 15		NSP Kabel	Zubau Erzeugung und Verbrauch	06/2024	07/2024		im Bau	nicht auswertbar	nicht auswertbar	

lfd. Nr.	Maßnahme	Projektkategorie	Betriebsmittel	netztechnische Begründung für den Netzausbau	voraussichtlicher Zeitpunkt des Baubeginns [MM/JJJJ]	voraussichtlicher Zeitpunkt der Inbetriebnahme [MM/JJJJ]	Kosten (geschätzt) in Euro	Projektstatus	Stand Genehmigungs-verfahren	Geprüfte Alternativen zum Netzausbau	Vorrangig betroffene Netz- oder Umspannebene
2004000895224	HSNAL Schulsteige Bezug Mobil-funkmast	Neubau	NSP Kabel	Zubau Erzeugung und Verbrauch	10/2024	11/2024	24.032 €	konkrete Planung	nicht auswertbar	nicht auswertbar	NSP Kabel
2004000895232	VELBG_Vellberg_In den Datzenä-ckern25_EEG	Ersatz(-neubau) mit Erhöhung der ÜF	NSP Kabel	Zubau Erzeugung und Verbrauch	08/2024	11/2024	62.096 €	konkrete Planung	nicht auswertbar	nicht auswertbar	NSP Kabel
2004000895317	LAUDA KUST Am Wörth 9999/1979 LADE	Neubau	MSP Kabel	Zubau Erzeugung und Verbrauch	09/2024	12/2024	226.012 €	konkrete Planung	nicht auswertbar	nicht auswertbar	MSP Kabel
2004000895368	UNTBH KUST Bürgermeister-Kolb-Str.9999/2	Ersatz(-neubau) mit Erhöhung der ÜF	MSP Kabel	Zubau Erzeugung und Verbrauch	08/2024	12/2024	150.490 €	konkrete Planung	nicht auswertbar	nicht auswertbar	MSP Kabel
2004000895386	GAERT Hohe Str. 2 Kabelbeschädigung		MSP Kabel	kein Zubau(reiner Ersatz)	06/2024	06/2024		Abgeschlossen	nicht auswertbar	nicht auswertbar	
2004000895465	NEUFH BG Neufrach Ort	Ersatz(-neubau) mit Erhöhung der ÜF	U-Station n. NSP, NSP Kabel, MSP Kabel	Zubau Erzeugung und Verbrauch	10/2024	03/2025	152.567 €	konkrete Planung	nicht auswertbar	nicht auswertbar	U-Station n. NSP
2004000895514	JOELG, Bahnhofstr. 8		NSP Kabel	Zubau Erzeugung und Verbrauch	06/2024	06/2024		im Bau	nicht auswertbar	nicht auswertbar	
2004000895582	SRSHM, Steinachstr. 17		NSP Kabel	Zubau Erzeugung und Verbrauch	05/2024	06/2024		im Bau	nicht auswertbar	nicht auswertbar	
2004000895637	ZGLBH, St.-Leonhard-Str. 14		NSP Kabel	Zubau Erzeugung und Verbrauch	06/2024	06/2024		im Bau	nicht auswertbar	nicht auswertbar	
2004000895645	HERBO, Lärchenweg 35		NSP Kabel	Zubau Erzeugung und Verbrauch	06/2024	06/2024		im Bau	nicht auswertbar	nicht auswertbar	
2004000895908	BOETB, Bubsheimer Str. 9/1		NSP Kabel	Zubau Erzeugung und Verbrauch	06/2024	06/2024		im Bau	nicht auswertbar	nicht auswertbar	
2004000895918	MALMS, Küchenschellenweg 7		NSP Kabel	Zubau Erzeugung und Verbrauch	06/2024	06/2024		im Bau	nicht auswertbar	nicht auswertbar	
2004000895968	SHRBG Zell 6 - 7		U-Station n. NSP	kein Zubau(reiner Ersatz)	07/2024	07/2024		im Bau	nicht auswertbar	nicht auswertbar	
2004000896128	GÖGBH Kohlwasen 1 SOA MSP	Ersatz(-neubau) mit Erhöhung der ÜF	MSP Kabel, NSP Kabel	Zubau Erzeugung und Verbrauch	10/2024	02/2025	349.520 €	konkrete Planung	nicht auswertbar	nicht auswertbar	
2004000896159	FLDRE neue UST Robert-Bosch-Str. 20	Ersatz(-neubau) mit Erhöhung der ÜF	U-Station n. NSP, MSP Kabel, NSP Kabel	Zubau Erzeugung und Verbrauch	09/2024	12/2025		konkrete Planung	nicht auswertbar	nicht auswertbar	
2004000896281	IGMUM, ERN, UST Carl-Benz-Straße	Ersatz(-neubau) mit Erhöhung der ÜF	U-Station n. NSP	Zubau Erzeugung und Verbrauch	07/2024	10/2024	44.080 €	konkrete Planung	nicht auswertbar	nicht auswertbar	U-Station n. NSP
2004000896471	WESAH Boschstr. 12 1kV Störung		NSP Kabel	kein Zubau(reiner Ersatz)	06/2024	06/2024		im Bau	nicht auswertbar	nicht auswertbar	
2004000896487	EGELF, Kurz-Geländ-Weg 5		NSP Kabel	Zubau Erzeugung und Verbrauch	06/2024	07/2024		im Bau	nicht auswertbar	nicht auswertbar	
2004000896663	KZNGN, Allmend 30		NSP Kabel	Zubau Erzeugung und Verbrauch	06/2024	07/2024		im Bau	nicht auswertbar	nicht auswertbar	

lfd. Nr.	Maßnahme	Projektkategorie	Betriebsmittel	netztechnische Begründung für den Netzausbau	voraussichtlicher Zeitpunkt des Baubeginns [MM/JJJJ]	voraussichtlicher Zeitpunkt der Inbetriebnahme [MM/JJJJ]	Kosten (geschätzt) in Euro	Projektstatus	Stand Genehmigungsverfahren	Geprüfte Alternativen zum Netzausbau	Vorrangig betroffene Netz- oder Umspannebene
2004000896717	Rottenacker Bogenstr. 5 F>K EEG		NSP Kabel	Zubau Erzeugung und Verbrauch	06/2024	07/2024		im Bau	nicht auswertbar	nicht auswertbar	
2004000896769	DEGGH, Schachenwiesen 13		NSP Kabel	Zubau Erzeugung und Verbrauch	06/2024	07/2024		im Bau	nicht auswertbar	nicht auswertbar	
2004000896793	ETENH, Am Finkenberg 1		NSP Kabel	Zubau Erzeugung und Verbrauch	06/2024	07/2024		im Bau	nicht auswertbar	nicht auswertbar	
2004000896839	WEHIN, Am Stockäcker 9		NSP Kabel	Zubau Erzeugung und Verbrauch	06/2024	07/2024		im Bau	nicht auswertbar	nicht auswertbar	
2004000896880	FRDTL, NEU, NSP Elsbeerenring	Ersatz(-neubau) mit Erhöhung der ÜF	NSP Kabel	Zubau Erzeugung und Verbrauch	07/2024	09/2024	29.464 €	im Bau	nicht auswertbar	nicht auswertbar	NSP Kabel
2004000896920	DENKI Hauptstr. Sanierung L433, 3. BA	Ersatz(-neubau) ohne Erhöhung der ÜF	MSP Kabel, NSP Kabel	Zubau Erzeugung und Verbrauch	07/2024	10/2024	180.889 €	vorgesehene Maßnahme	nicht auswertbar	nicht auswertbar	MSP Kabel
2004000896986	KTZMO Unterspitzenbacher Str. Verkabel.	Netzoptimierung und -verstärkung	U-Station n. NSP, NSP Freileitung, NSP Kabel, MSP Kabel, MSP Freileitung	kein Zubau(reiner Ersatz)	01/2025	12/2026	203.699 €	konkrete Planung	nicht auswertbar	nicht auswertbar	MSP Kabel
2004000896990	MLBRN, Hölderlinstr. 17/4		NSP Kabel	Zubau Erzeugung und Verbrauch	06/2024	07/2024		im Bau	nicht auswertbar	nicht auswertbar	
2004000897164	EGENH Altensteiger Str. 30 POP1 HAS		NSP Kabel	Zubau Erzeugung und Verbrauch	06/2024	06/2024		im Bau	nicht auswertbar	nicht auswertbar	
2004000897168	SWNDF Unterschwandorf Breitbandausbau	Netzoptimierung und -verstärkung	MSP Kabel, NSP Kabel	kein Zubau(reiner Ersatz)	09/2024	11/2025		konkrete Planung	nicht auswertbar	nicht auswertbar	
2004000897173	BLBEN Auf dem Graben 9999 Festplatzansch	Neubau	NSP Kabel	Zubau Erzeugung und Verbrauch	09/2026	10/2026		vorgesehene Maßnahme	nicht auswertbar	nicht auswertbar	
2004000897324	SBBCB, Brunnenstr. 24/1		NSP Kabel	Zubau Erzeugung und Verbrauch	06/2024	07/2024		im Bau	nicht auswertbar	nicht auswertbar	
2004000897869	MARBC, Am Mühlberg 7		NSP Kabel	Zubau Erzeugung und Verbrauch	06/2024	07/2024		im Bau	nicht auswertbar	nicht auswertbar	
2004000898036	MLBRN, Bahnhofstr. 20/1		NSP Kabel	Zubau Erzeugung und Verbrauch	06/2024	07/2024		im Bau	nicht auswertbar	nicht auswertbar	
2004000898093	Marstetten Bahnhofstr. 21 Ladesäule	Ersatz(-neubau) mit Erhöhung der ÜF	NSP Kabel	Zubau Erzeugung und Verbrauch	08/2024	09/2024	46.109 €	konkrete Planung	nicht auswertbar	nicht auswertbar	NSP Kabel
2004000898197	ETENH Kreuzerweg 9, Kabelumliegung NSP		NSP Kabel	Zubau Erzeugung und Verbrauch	06/2024	07/2024		im Bau	nicht auswertbar	nicht auswertbar	
2004000899166	ALLEN, Seeweg 20A		NSP Kabel	Zubau Erzeugung und Verbrauch	06/2024	07/2024		im Bau	nicht auswertbar	nicht auswertbar	
2004000899358	IMMHN, Härtenstr. 24/1		NSP Kabel	Zubau Erzeugung und Verbrauch	06/2024	07/2024		im Bau	nicht auswertbar	nicht auswertbar	
2004000899525	TAUBE Daimlerstr. 4 SKHA	Neubau	NSP Kabel	Zubau Erzeugung und Verbrauch	08/2024	12/2025		konkrete Planung	nicht auswertbar	nicht auswertbar	

lfd. Nr.	Maßnahme	Projektkategorie	Betriebsmittel	netztechnische Begründung für den Netzausbau	voraussichtlicher Zeitpunkt des Baubeginns [MM/JJJJ]	voraussichtlicher Zeitpunkt der Inbetriebnahme [MM/JJJJ]	Kosten (geschätzt) in Euro	Projektstatus	Stand Genehmigungsverfahren	Geprüfte Alternativen zum Netzausbau	Vorrangig betroffene Netz- oder Umspannebene
2004000899713	SANDH Bruchhausen Mast 7 versetzen BV	Netzoptimierung und -verstärkung	MSP Freileitung	kein Zubau(reiner Ersatz)	08/2024	09/2024	16.953 €	konkrete Planung	nicht auswertbar	nicht auswertbar	MSP Freileitung
2004000899719	GROFD Fritzensgärtlein 7	Neubau	NSP Kabel	Zubau Erzeugung und Verbrauch	08/2024	03/2025	26.930 €	konkrete Planung	nicht auswertbar	nicht auswertbar	NSP Kabel
2004000899730	LORCH In den Weingärten 20		NSP Kabel	kein Zubau(reiner Ersatz)	06/2024	06/2024		im Bau	nicht auswertbar	nicht auswertbar	
2004000899875	NEUHF NEU NSP Marienstr. 22/1 - 22/3	Ersatz(-neubau) mit Erhöhung der ÜF	NSP Kabel	Zubau Erzeugung und Verbrauch	08/2024	12/2025		konkrete Planung	nicht auswertbar	nicht auswertbar	
2004000899884	HLZGL, Jahnstr. 33		NSP Kabel	Zubau Erzeugung und Verbrauch	06/2024	06/2024		im Bau	nicht auswertbar	nicht auswertbar	
2004000900029	OEHRI, Schubertstr. 34		NSP Kabel	Zubau Erzeugung und Verbrauch	06/2024	07/2024		im Bau	nicht auswertbar	nicht auswertbar	
2004000900102	HHTEN MSP-Kabeltausch wegen EEG	Ersatz(-neubau) mit Erhöhung der ÜF	MSP Kabel	Zubau Erzeugung und Verbrauch	01/2025	08/2025		konkrete Planung	nicht auswertbar	nicht auswertbar	
2004000900121	AEPNG PV Ogger Unterer Krautgarten	Neubau	NSP Kabel, MSP Kabel	Zubau Erzeugung und Verbrauch	06/2024	12/2025		konkrete Planung	nicht auswertbar	nicht auswertbar	
2004000900142	NEUDF, Am Bruhrain 18		NSP Kabel	Zubau Erzeugung und Verbrauch	06/2024	07/2024		im Bau	nicht auswertbar	nicht auswertbar	
2004000900143	ROHRU Gärtringer Str. 19 Störung NSP		NSP Kabel	kein Zubau(reiner Ersatz)	06/2024	06/2024		im Bau	nicht auswertbar	nicht auswertbar	
2004000900365	Kirchbierlingen Prälat-Walter-Str. 38 NA		NSP Freileitung	Zubau Erzeugung und Verbrauch	06/2024	10/2024		im Bau	nicht auswertbar	nicht auswertbar	
2004000900409	OWITT Ersatz UST Unterwitt. Str_TBKN_FFU		U-Station n. NSP, NSP Kabel, MSP Kabel	kein Zubau(reiner Ersatz)	01/2025	12/2026		konkrete Planung	nicht auswertbar	nicht auswertbar	
2004000900752	ALLEN: 20kV Anschluss ALLEN OST BAU-UST	Neubau	MSP Kabel	Zubau Erzeugung und Verbrauch	07/2024	10/2024	11.860 €	konkrete Planung	nicht auswertbar	nicht auswertbar	MSP Kabel
2004000900772	KSTRD Silcherstr. 11 - 13		MSP Kabel	kein Zubau(reiner Ersatz)	06/2024	06/2024		im Bau	nicht auswertbar	nicht auswertbar	
2004000900801	AITRH, Neue-Welt-Str. 100/4		NSP Kabel	Zubau Erzeugung und Verbrauch	06/2024	07/2024		im Bau	nicht auswertbar	nicht auswertbar	
2004000900809	AITRH, Neue-Welt-Str. 100/6		NSP Kabel	Zubau Erzeugung und Verbrauch	06/2024	07/2024		im Bau	nicht auswertbar	nicht auswertbar	
2004000900812	NOTZI Wellinger Str. 24		NSP Kabel	Zubau Erzeugung und Verbrauch	06/2024	06/2024		im Bau	nicht auswertbar	nicht auswertbar	
2004000900840	ARNBH, Merzengasse 4		NSP Kabel	Zubau Erzeugung und Verbrauch	05/2024	05/2024		im Bau	nicht auswertbar	nicht auswertbar	
2004000901007	JETKN, Am See 46		NSP Kabel	Zubau Erzeugung und Verbrauch	06/2024	07/2024		im Bau	nicht auswertbar	nicht auswertbar	

lfd. Nr.	Maßnahme	Projektkategorie	Betriebsmittel	netztechnische Begründung für den Netzausbau	voraussichtlicher Zeitpunkt des Baubeginns [MM/JJJJ]	voraussichtlicher Zeitpunkt der Inbetriebnahme [MM/JJJJ]	Kosten (geschätzt) in Euro	Projektstatus	Stand Genehmigungsverfahren	Geprüfte Alternativen zum Netzausbau	Vorrangig betroffene Netz- oder Umspannebene
2004000901112	SMIEC Schmiechstr. 20 ZAS Scheune	Neubau	NSP Kabel	Zubau Erzeugung und Verbrauch	06/2024	10/2024		im Bau	nicht auswertbar	nicht auswertbar	
2004000901391	AISTT Hochstr. 8/1 NSP Anschluss		NSP Kabel	Zubau Erzeugung und Verbrauch	09/2024	12/2026	3.844 €	konkrete Planung	nicht auswertbar	nicht auswertbar	NSP Kabel
2004000901409	HAMHE, Buchenweg 4		NSP Kabel	Zubau Erzeugung und Verbrauch	06/2024	07/2024		im Bau	nicht auswertbar	nicht auswertbar	
2004000901643	RUTHM, Schillerstr. 69		NSP Kabel	Zubau Erzeugung und Verbrauch	06/2024	07/2024		im Bau	nicht auswertbar	nicht auswertbar	
2004000901661	DEGGH, Aachgasse 5		NSP Kabel	Zubau Erzeugung und Verbrauch	06/2024	07/2024		im Bau	nicht auswertbar	nicht auswertbar	
2004000901714	OETIS Bachstr. Mitverlegung	Ersatz(-neubau) mit Erhöhung der ÜF	NSP Kabel	Zubau Erzeugung und Verbrauch	07/2024	10/2024	78.203 €	konkrete Planung	nicht auswertbar	nicht auswertbar	NSP Kabel
2004000901951	STETT Steinbeisstr. StrQuer für Baustrom	Ersatz(-neubau) mit Erhöhung der ÜF	MSP Kabel, NSP Kabel	Zubau Erzeugung und Verbrauch	07/2024	11/2025	37.192 €	im Bau	nicht auswertbar	nicht auswertbar	MSP Kabel
2004000902005	Assmanshardt Wasserberg 16 HAS	Ersatz(-neubau) mit Erhöhung der ÜF	NSP Kabel	Zubau Erzeugung und Verbrauch	06/2024	07/2024		im Bau	nicht auswertbar	nicht auswertbar	
2004000903261	WEHIN, Am Stockäcker 11		NSP Kabel	Zubau Erzeugung und Verbrauch	06/2024	07/2024		im Bau	nicht auswertbar	nicht auswertbar	
2004000904315	SIPPL Gräfin-Hildegard-Str. 21 FL STB		NSP Kabel	Zubau Erzeugung und Verbrauch	06/2024	06/2024		im Bau	nicht auswertbar	nicht auswertbar	
2004000904853	DETTI, Alemannenweg 14		NSP Kabel	Zubau Erzeugung und Verbrauch	06/2024	07/2024		im Bau	nicht auswertbar	nicht auswertbar	
2004000904988	WSBRG Stadtseestr. MSP-Kabeltausch		MSP Kabel	kein Zubau(reiner Ersatz)	06/2025	11/2025	195.180 €	konkrete Planung	nicht auswertbar	nicht auswertbar	MSP Kabel
2004000905165	AGLAS Schwarzacher Str.	Ersatz(-neubau) mit Erhöhung der ÜF	NSP Kabel	Zubau Erzeugung und Verbrauch	09/2024	02/2025	14.539 €	konkrete Planung	nicht auswertbar	nicht auswertbar	NSP Kabel
2004000905262	HORRH, Herdweg 25	Ersatz(-neubau) mit Erhöhung der ÜF	NSP Kabel	Zubau Erzeugung und Verbrauch	06/2024	07/2024		im Bau	nicht auswertbar	nicht auswertbar	
2004000905274	ECHTD, Lehmgrubenweg 2		NSP Kabel	Zubau Erzeugung und Verbrauch	07/2024	07/2024		im Bau	nicht auswertbar	nicht auswertbar	
2004000905282	BONLD, Roggenstr. 7		NSP Kabel	Zubau Erzeugung und Verbrauch	07/2024	07/2024		im Bau	nicht auswertbar	nicht auswertbar	
2004000905516	NSULM Steigerwaldstr. 20KV Störung		MSP Kabel	kein Zubau(reiner Ersatz)	06/2024	06/2024		im Bau	nicht auswertbar	nicht auswertbar	
2004000906954	EINTN, Mooswiesenweg 2/1		NSP Kabel	Zubau Erzeugung und Verbrauch	07/2024	07/2024		im Bau	nicht auswertbar	nicht auswertbar	
2004000907250	EUTNG Weizenstr. 5		NSP Kabel	Zubau Erzeugung und Verbrauch	06/2024	07/2024		im Bau	nicht auswertbar	nicht auswertbar	

lfd. Nr.	Maßnahme	Projektkategorie	Betriebsmittel	netztechnische Begründung für den Netzausbau	voraussichtlicher Zeitpunkt des Baubeginns [MM/JJJJ]	voraussichtlicher Zeitpunkt der Inbetriebnahme [MM/JJJJ]	Kosten (geschätzt) in Euro	Projektstatus	Stand Genehmigungsverfahren	Geprüfte Alternativen zum Netzausbau	Vorrangig betroffene Netz- oder Umspannebene
2004000908741	NEUHD Kirchstr. 33	Neubau	MSP Kabel	kein Zubau(reiner Ersatz)	06/2024	07/2024		im Bau	nicht auswertbar	nicht auswertbar	
2004000908874	LANBA Kabelverlegung im Zuge der Vollsan		MSP Kabel, NSP Kabel	Zubau Erzeugung und Verbrauch	01/2025	12/2026		konkrete Planung	nicht auswertbar	nicht auswertbar	
2004000908913	MLTDG, Fernecker Tal 33		NSP Kabel	Zubau Erzeugung und Verbrauch	07/2024	07/2024		im Bau	nicht auswertbar	nicht auswertbar	
2004000908916	UST Büchel Drainage erstellen		NSP Kabel	Zubau Erzeugung und Verbrauch	06/2024	07/2024		im Bau	nicht auswertbar	nicht auswertbar	
2004000908984	EBRST, Lerchenstr. 372/2		NSP Kabel	Zubau Erzeugung und Verbrauch	07/2024	07/2024		im Bau	nicht auswertbar	nicht auswertbar	
2004000909007	EBRST, Kirchhofäcker 13		NSP Kabel	Zubau Erzeugung und Verbrauch	07/2024	07/2024		im Bau	nicht auswertbar	nicht auswertbar	
2004000909062	LOWSN, Erlenäcker 328		NSP Kabel	Zubau Erzeugung und Verbrauch	07/2024	07/2024		im Bau	nicht auswertbar	nicht auswertbar	
2004000909065	GAMBG,Hohlweg Druckminderstation ZAS		NSP Kabel	Zubau Erzeugung und Verbrauch	08/2024	12/2025	17.469 €	konkrete Planung	nicht auswertbar	nicht auswertbar	NSP Kabel
2004000909066	WACHE Weinbergstr. 7 MKA		NSP Kabel	Zubau Erzeugung und Verbrauch	06/2024	08/2024		im Bau	nicht auswertbar	nicht auswertbar	
2004000909123	TANNA Holzweg 7		NSP Kabel	Zubau Erzeugung und Verbrauch	06/2024	07/2024		im Bau	nicht auswertbar	nicht auswertbar	
2004000909137	MESSK Grabenbachstr. Mitverlegung BLS	Netzoptimierung und -verstärkung	NSP Kabel	kein Zubau(reiner Ersatz)	05/2025	11/2025		konkrete Planung	nicht auswertbar	nicht auswertbar	
2004000909255	BOENN, Kirchheimer Str. 30		NSP Kabel	Zubau Erzeugung und Verbrauch	06/2024	06/2024		im Bau	nicht auswertbar	nicht auswertbar	
2004000909413	ADZFT, Karl-Bergmüller-Str. 1		NSP Kabel	Zubau Erzeugung und Verbrauch	06/2024	06/2024		im Bau	nicht auswertbar	nicht auswertbar	
2004000909445	SHLAT, Robinienweg 10		NSP Kabel	Zubau Erzeugung und Verbrauch	07/2024	07/2024		im Bau	nicht auswertbar	nicht auswertbar	
2004000909465	REIAU, An der Schiffslände 1		NSP Kabel	Zubau Erzeugung und Verbrauch	07/2024	07/2024		im Bau	nicht auswertbar	nicht auswertbar	
2004000909719	MUHLW, ERN, NSP Auf der Steig		NSP Kabel	Zubau Erzeugung und Verbrauch	07/2024	11/2024	237.344 €	konkrete Planung	nicht auswertbar	nicht auswertbar	NSP Kabel
2004000909754	HEINI, Hauptstr. 57		NSP Kabel	Zubau Erzeugung und Verbrauch	07/2024	07/2024		im Bau	nicht auswertbar	nicht auswertbar	
2004000909755	LEONB Böblinger Str. 30 STÖ		NSP Kabel	kein Zubau(reiner Ersatz)	06/2024	06/2024		im Bau	nicht auswertbar	nicht auswertbar	
2004000909936	OSTRH Neubau UST Schaltstation		U-Station n. NSP, MSP Kabel, NSP Kabel	Zubau Erzeugung und Verbrauch	02/2025	01/2026		konkrete Planung	nicht auswertbar	nicht auswertbar	

lfd. Nr.	Maßnahme	Projektkategorie	Betriebsmittel	netztechnische Begründung für den Netzausbau	voraussichtlicher Zeitpunkt des Baubeginns [MM/JJJJ]	voraussichtlicher Zeitpunkt der Inbetriebnahme [MM/JJJJ]	Kosten (geschätzt) in Euro	Projektstatus	Stand Genehmigungsverfahren	Geprüfte Alternativen zum Netzausbau	Vorrangig betroffene Netz- oder Umspannebene
2004000909955	SPOES, Steinbückelstr. 20		NSP Kabel	Zubau Erzeugung und Verbrauch	07/2024	07/2024		im Bau	nicht auswertbar	nicht auswertbar	
2004000910005	LPTNG, Fürstenbühler Weg 4		NSP Kabel	Zubau Erzeugung und Verbrauch	07/2024	07/2024		im Bau	nicht auswertbar	nicht auswertbar	
2004000910015	MUDAU, Am Pfarrwald 4		NSP Kabel	Zubau Erzeugung und Verbrauch	07/2024	07/2024		im Bau	nicht auswertbar	nicht auswertbar	
2004000910018	MALSC neue ON-Station Hinterbach 7	Ersatz(-neubau) mit Erhöhung der ÜF	U-Station n. NSP, MSP Kabel, NSP Kabel	Zubau Erzeugung und Verbrauch	10/2024	12/2025		konkrete Planung	nicht auswertbar	nicht auswertbar	
2004000910118	RENGW Mitverlegung BLS	Netzoptimierung und -verstärkung	NSP Kabel	kein Zubau(reiner Ersatz)	05/2025	11/2025		konkrete Planung	nicht auswertbar	nicht auswertbar	
2004000910630	SEXAU Lörchstr. 21/1	Neubau	NSP Kabel	Zubau Erzeugung und Verbrauch	09/2024	10/2024	27.906 €	konkrete Planung	nicht auswertbar	nicht auswertbar	NSP Kabel
2004000910748	SEITL Deckenhofenweg 3 Mastkabelanschluss		NSP Kabel	Zubau Erzeugung und Verbrauch	06/2024	07/2024		im Bau	nicht auswertbar	nicht auswertbar	
2004000910754	SFELS Oberer Burghaldeweg NSPVerkabelung	Ersatz(-neubau) mit Erhöhung der ÜF	NSP Kabel	Zubau Erzeugung und Verbrauch	08/2024	11/2024		konkrete Planung	nicht auswertbar	nicht auswertbar	
2004000911084	OBWND Bahnhofstr. 14	Netzoptimierung und -verstärkung	NSP Freileitung, NSP Kabel	Zubau Erzeugung und Verbrauch	09/2024	11/2024		konkrete Planung	nicht auswertbar	nicht auswertbar	
2004000911105	GERBN Landauerstr. 24 Bürkert KUST	Neubau	MSP Kabel	Zubau Erzeugung und Verbrauch	10/2024	06/2025	15.189 €	konkrete Planung	nicht auswertbar	nicht auswertbar	MSP Kabel
2004000911310	RORDM Campus Galli Breitband BLS		NSP Freileitung, MSP Kabel, NSP Kabel, MSP Freileitung	kein Zubau(reiner Ersatz)	05/2025	11/2025		konkrete Planung	nicht auswertbar	nicht auswertbar	
2004000911312	0,4 KV Mastwechsel Dapfen1_6_7		NSP Freileitung	kein Zubau(reiner Ersatz)	06/2024	12/2025		im Bau	nicht auswertbar	nicht auswertbar	
2004000911390	HOEDI 570033-0003 MW VS Hell		MSP Freileitung	kein Zubau(reiner Ersatz)	07/2024	09/2024		im Bau	nicht auswertbar	nicht auswertbar	
2004000911461	BIRKN, Ahornstr. 51		NSP Kabel	Zubau Erzeugung und Verbrauch	07/2024	07/2024		im Bau	nicht auswertbar	nicht auswertbar	
2004000911551	ELZAC Am Finkenacker 5c Umlegung HA PONT		NSP Kabel	Zubau Erzeugung und Verbrauch	06/2024	08/2024	3.913 €	im Bau	nicht auswertbar	nicht auswertbar	
2004000911560	0,4 KV Mastwechsel Gundelfingen2		NSP Freileitung	kein Zubau(reiner Ersatz)	06/2024	12/2025		im Bau	nicht auswertbar	nicht auswertbar	
2004000911561	KRNHS, Schulstr. 13		NSP Kabel	Zubau Erzeugung und Verbrauch	07/2024	07/2024		im Bau	nicht auswertbar	nicht auswertbar	
2004000911635	OFTEH, Uhländstr. 9		NSP Kabel	Zubau Erzeugung und Verbrauch	07/2024	07/2024		im Bau	nicht auswertbar	nicht auswertbar	
2004000911735	BRUHL Mühlweg 9999_Neue ONS	Ersatz(-neubau) mit Erhöhung der ÜF	U-Station n. NSP, NSP Kabel, MSP Kabel	Zubau Erzeugung und Verbrauch	10/2024	03/2025		konkrete Planung	nicht auswertbar	nicht auswertbar	

lfd. Nr.	Maßnahme	Projektkategorie	Betriebsmittel	netztechnische Begründung für den Netzausbau	voraussichtlicher Zeitpunkt des Baubeginns [MM/JJJJ]	voraussichtlicher Zeitpunkt der Inbetriebnahme [MM/JJJJ]	Kosten (geschätzt) in Euro	Projektstatus	Stand Genehmigungsverfahren	Geprüfte Alternativen zum Netzausbau	Vorrangig betroffene Netz- oder Umspannebene
2004000911754	Hosskirch Hauptstr. MV Wasser	Netzoptimierung und -verstärkung	NSP Kabel	kein Zubau(reiner Ersatz)	10/2024	11/2024	97.363 €	konkrete Planung	nicht auswertbar	nicht auswertbar	NSP Kabel
2004000911774	SALEM BG Neufrather Str.	Ersatz(-neubau) mit Erhöhung der ÜF	NSP Kabel	Zubau Erzeugung und Verbrauch	09/2024	03/2025	23.469 €	konkrete Planung	nicht auswertbar	nicht auswertbar	NSP Kabel
2004000911788	BZ MDK TBTS3 NSP		NSP Freileitung	kein Zubau(reiner Ersatz)	06/2024	12/2025		im Bau	nicht auswertbar	nicht auswertbar	
2004000911806	RIEDM Oberleimbach 1 - 6 TB+KM NSP HA		NSP Kabel	Zubau Erzeugung und Verbrauch	06/2024	09/2024		im Bau	nicht auswertbar	nicht auswertbar	
2004000911836	GERLG Hasenbergstr. 25 HA neu		NSP Kabel	Zubau Erzeugung und Verbrauch	06/2024	06/2024		im Bau	nicht auswertbar	nicht auswertbar	
2004000911837	RENNG NEU MSP KUST Rosine Starz Str.	Neubau	MSP Kabel	Zubau Erzeugung und Verbrauch	08/2024	09/2024	19.060 €	konkrete Planung	nicht auswertbar	nicht auswertbar	MSP Kabel
2004000911848	BOETM BS Störung Steigstr. 14.....		NSP Freileitung	kein Zubau(reiner Ersatz)	06/2024	07/2024		im Bau	nicht auswertbar	nicht auswertbar	
2004000911864	BZ MUS TBTS3 NSP		NSP Freileitung	kein Zubau(reiner Ersatz)	06/2024	12/2025		im Bau	nicht auswertbar	nicht auswertbar	
2004000911870	LIMBH Finkenweg	Ersatz(-neubau) mit Erhöhung der ÜF	NSP Kabel	Zubau Erzeugung und Verbrauch	09/2024	06/2025		konkrete Planung	nicht auswertbar	nicht auswertbar	
2004000912036	FRIED Höfeldstr. 25 Neuanschluss		NSP Kabel	Zubau Erzeugung und Verbrauch	06/2024	06/2024		im Bau	nicht auswertbar	nicht auswertbar	
2004000912053	NEBRG Bahnhofstr. 12 LADE Neuanschluss		NSP Kabel	Zubau Erzeugung und Verbrauch	07/2024	07/2024		im Bau	nicht auswertbar	nicht auswertbar	
2004000912102	UHING, ERN, MSP Uhlandstr.-Ottstr.	Ersatz(-neubau) ohne Erhöhung der ÜF	MSP Kabel, NSP Kabel	Zubau Erzeugung und Verbrauch	07/2024	09/2024	211.252 €	konkrete Planung	nicht auswertbar	nicht auswertbar	MSP Kabel
2004000912159	WEILH, Fürstenstein 6		NSP Kabel	Zubau Erzeugung und Verbrauch	07/2024	07/2024		im Bau	nicht auswertbar	nicht auswertbar	
2004000912231	HILDZ, Dinkelstr. 38		NSP Kabel	Zubau Erzeugung und Verbrauch	07/2024	07/2024		im Bau	nicht auswertbar	nicht auswertbar	
2004000912251	BCKBG, Albstr. 27		NSP Kabel	Zubau Erzeugung und Verbrauch	07/2024	07/2024		im Bau	nicht auswertbar	nicht auswertbar	
2004000912333	HOHDO Hofäckerstr. 33 - 9999		U-Station n. NSP	kein Zubau(reiner Ersatz)	06/2024	07/2024		im Bau	nicht auswertbar	nicht auswertbar	
2004000912358	AACHL, Blumenstr. 37		NSP Kabel	Zubau Erzeugung und Verbrauch	07/2024	07/2024		im Bau	nicht auswertbar	nicht auswertbar	
2004000912421	NDRWG Felder Str. Sanierung LR-Mitverl.	Ersatz(-neubau) mit Erhöhung der ÜF	MSP Kabel	Zubau Erzeugung und Verbrauch	08/2024	10/2024	49.038 €	konkrete Planung	nicht auswertbar	nicht auswertbar	MSP Kabel
2004000912542	KIRLA Waghäusler Str. 128	Ersatz(-neubau) mit Erhöhung der ÜF	U-Station n. NSP, NSP Kabel, MSP Kabel	Zubau Erzeugung und Verbrauch	09/2024	11/2024		konkrete Planung	nicht auswertbar	nicht auswertbar	

lfd. Nr.	Maßnahme	Projektkategorie	Betriebsmittel	netztechnische Begründung für den Netzausbau	voraussichtlicher Zeitpunkt des Baubeginns [MM/JJJJ]	voraussichtlicher Zeitpunkt der Inbetriebnahme [MM/JJJJ]	Kosten (geschätzt) in Euro	Projektstatus	Stand Genehmigungsverfahren	Geprüfte Alternativen zum Netzausbau	Vorrangig betroffene Netz- oder Umspannebene
2004000912635	Bad Wurzach Niedermühleweg 20. Doppelk.	Neubau	NSP Kabel	Zubau Erzeugung und Verbrauch	09/2024	10/2024	9.470 €	konkrete Planung	nicht auswertbar	nicht auswertbar	NSP Kabel
2004000912658	MHRST Mitverlegung Breitband BLS	Ersatz(-neubau) mit Erhöhung der ÜF	U-Station n. NSP, NSP Freileitung, NSP Kabel, MSP Kabel	Zubau Erzeugung und Verbrauch	04/2025	10/2025		konkrete Planung	nicht auswertbar	nicht auswertbar	
2004000912697	AFFCH Hauffstr. 5 HAK tauschen		NSP Kabel	Zubau Erzeugung und Verbrauch	06/2024	07/2024		im Bau	nicht auswertbar	nicht auswertbar	
2004000912726	BZ MDK TBTS3 NSP		NSP Freileitung	kein Zubau(reiner Ersatz)	06/2024	12/2025		im Bau	nicht auswertbar	nicht auswertbar	
2004000912735	WSBRG Kirschenallee 3 HA Umlegung		NSP Kabel	Zubau Erzeugung und Verbrauch	07/2024	07/2024		im Bau	nicht auswertbar	nicht auswertbar	
2004000912783	NELLI Denkendorfer Str. 9999		MSP Kabel	kein Zubau(reiner Ersatz)	06/2024	06/2024		im Bau	nicht auswertbar	nicht auswertbar	
2004000912811	OBRIG, Langenrainstr. 26A		NSP Kabel	Zubau Erzeugung und Verbrauch	07/2024	07/2024		im Bau	nicht auswertbar	nicht auswertbar	
2004000912822	EDING, Stieglitzweg 1		NSP Kabel	Zubau Erzeugung und Verbrauch	07/2024	07/2024		im Bau	nicht auswertbar	nicht auswertbar	
2004000912829	RASTS UST Feuerwehrhaus TeilErn	Ersatz(-neubau) ohne Erhöhung der ÜF	U-Station n. NSP	kein Zubau(reiner Ersatz)	09/2024	11/2024		konkrete Planung	nicht auswertbar	nicht auswertbar	
2004000912921	IRSLG, Steingartenstr. 13/1		NSP Kabel	Zubau Erzeugung und Verbrauch	07/2024	07/2024		im Bau	nicht auswertbar	nicht auswertbar	
2004000913169	STTFD, An den Zäunen 3		NSP Kabel	Zubau Erzeugung und Verbrauch	07/2024	07/2024		im Bau	nicht auswertbar	nicht auswertbar	
2004000913174	WSNST Bittelbronner Str.1 NSP-NA 160kW	Ersatz(-neubau) mit Erhöhung der ÜF	U-Station n. NSP, MSP Kabel, NSP Kabel	Zubau Erzeugung und Verbrauch	10/2024	05/2025	587.287 €	konkrete Planung	nicht auswertbar	nicht auswertbar	MSP Kabel
2004000913343	GGOBH, Ortsstr. 1/1		NSP Kabel	Zubau Erzeugung und Verbrauch	07/2024	07/2024		im Bau	nicht auswertbar	nicht auswertbar	
2004000913348	TENIG Emmendinger Str. Netzoptimierung	Ersatz(-neubau) mit Erhöhung der ÜF	MSP Kabel	Zubau Erzeugung und Verbrauch	08/2024	12/2025		konkrete Planung	nicht auswertbar	nicht auswertbar	
2004000913360	GRSSC Gartenstr. UST SA-Tausch	Ersatz(-neubau) ohne Erhöhung der ÜF	U-Station n. NSP	kein Zubau(reiner Ersatz)	09/2024	11/2024		konkrete Planung	nicht auswertbar	nicht auswertbar	
2004000913363	MONHM, Ulmenstr. 12		NSP Kabel	Zubau Erzeugung und Verbrauch	07/2024	07/2024		im Bau	nicht auswertbar	nicht auswertbar	
2004000913387	EUTNG Weizenstr. 17		NSP Kabel	Zubau Erzeugung und Verbrauch	07/2024	11/2024		im Bau	nicht auswertbar	nicht auswertbar	
2004000913414	WASSS UST Unterbichtlingen SA-Tausch	Ersatz(-neubau) ohne Erhöhung der ÜF	U-Station n. NSP	kein Zubau(reiner Ersatz)	09/2024	11/2024		konkrete Planung	nicht auswertbar	nicht auswertbar	
2004000913444	OETLI, ERN, MSP Heimenwiesen Dunkes	Ersatz(-neubau) mit Erhöhung der ÜF	MSP Kabel	Zubau Erzeugung und Verbrauch	09/2024	12/2025		konkrete Planung	nicht auswertbar	nicht auswertbar	

lfd. Nr.	Maßnahme	Projektkategorie	Betriebsmittel	netztechnische Begründung für den Netzausbau	voraussichtlicher Zeitpunkt des Baubeginns [MM/JJJJ]	voraussichtlicher Zeitpunkt der Inbetriebnahme [MM/JJJJ]	Kosten (geschätzt) in Euro	Projektstatus	Stand Genehmigungsverfahren	Geprüfte Alternativen zum Netzausbau	Vorrangig betroffene Netz- oder Umspannebene
2004000913468	Auingen Grundstr. 4 Vorstreckung BA	Netzoptimierung und -verstärkung	NSP Kabel	Zubau Erzeugung und Verbrauch	06/2024	07/2024		im Bau	nicht auswertbar	nicht auswertbar	
2004000913470	MAHLB, Im Mösele 2296X		NSP Kabel	Zubau Erzeugung und Verbrauch	07/2024	07/2024		im Bau	nicht auswertbar	nicht auswertbar	
2004000913480	GRUHD, Feldrain 7		NSP Kabel	Zubau Erzeugung und Verbrauch	07/2024	07/2024		im Bau	nicht auswertbar	nicht auswertbar	
2004000913558	NEUOE Gehrenstraße undSchwandorferstraße		MSP Kabel, NSP Kabel	Zubau Erzeugung und Verbrauch	07/2024	10/2024	81.180 €	im Bau	nicht auswertbar	nicht auswertbar	NSP Kabel
2004000913561	SWEIG, Sonnenstr. 38		NSP Kabel	Zubau Erzeugung und Verbrauch	07/2024	07/2024		im Bau	nicht auswertbar	nicht auswertbar	
2004000913572	KAPHD, Schönblickstr. 16	Neubau	NSP Kabel	Zubau Erzeugung und Verbrauch	07/2024	07/2024		im Bau	nicht auswertbar	nicht auswertbar	
2004000913781	MUENH,MSP,SOA,Lingwiesenstr. 15		MSP Kabel	Zubau Erzeugung und Verbrauch	02/2025	03/2025	59.324 €	konkrete Planung	nicht auswertbar	nicht auswertbar	MSP Kabel
2004000913857	SWNHN Appendorf		NSP Freileitung	kein Zubau(reiner Ersatz)	06/2024	09/2024		im Bau	nicht auswertbar	nicht auswertbar	
2004000913949	KIRLA Kronauer Str. 76		NSP Kabel	Zubau Erzeugung und Verbrauch	09/2024	12/2025	25.303 €	konkrete Planung	nicht auswertbar	nicht auswertbar	NSP Kabel
2004000913954	VERDF, Hausbuchenweg 9		NSP Kabel	Zubau Erzeugung und Verbrauch	07/2024	07/2024		im Bau	nicht auswertbar	nicht auswertbar	
2004000914093	Magolsheim Ennabeurer Str. 7 Anschlußänd	Neubau	NSP Kabel	Zubau Erzeugung und Verbrauch	06/2024	07/2024		im Bau	nicht auswertbar	nicht auswertbar	
2004000914163	INNRG, Fürstenbergstr. 25		NSP Kabel	Zubau Erzeugung und Verbrauch	07/2024	07/2024		im Bau	nicht auswertbar	nicht auswertbar	
2004000914198	HEUDF_EA020-570098-FL-0013_Holz-mastwechs		MSP Freileitung	kein Zubau(reiner Ersatz)	09/2024	11/2024	9.471 €	konkrete Planung	nicht auswertbar	nicht auswertbar	MSP Freileitung
2004000914226	BISST, ERN, NSP, Pfarrstr. 31 - 31/1		NSP Kabel	Zubau Erzeugung und Verbrauch	10/2024	02/2025	24.723 €	konkrete Planung	nicht auswertbar	nicht auswertbar	NSP Kabel
2004000914289	BREBR Ringstr. 6A		NSP Freileitung	kein Zubau(reiner Ersatz)	09/2024	07/2025		im Bau	nicht auswertbar	nicht auswertbar	
2004000914334	ODORF, Robert-Gleichauf-Platz 2	Ersatz(-neubau) mit Erhöhung der ÜF	NSP Kabel	Zubau Erzeugung und Verbrauch	07/2024	07/2024		im Bau	nicht auswertbar	nicht auswertbar	
2004000914363	WTTHN Rotenwinkel 11		NSP Kabel	kein Zubau(reiner Ersatz)	07/2024	11/2024		im Bau	nicht auswertbar	nicht auswertbar	
2004000914420	UREIC, Wilhelmstr. 23/1		NSP Kabel	Zubau Erzeugung und Verbrauch	07/2024	07/2024		im Bau	nicht auswertbar	nicht auswertbar	
2004000914449	INKGN Siedlungsstr.36/1-neuer HA		NSP Kabel	Zubau Erzeugung und Verbrauch	08/2024	10/2024	44.482 €	konkrete Planung	nicht auswertbar	nicht auswertbar	NSP Kabel

lfd. Nr.	Maßnahme	Projektkategorie	Betriebsmittel	netztechnische Begründung für den Netzausbau	voraussichtlicher Zeitpunkt des Baubeginns [MM/JJJJ]	voraussichtlicher Zeitpunkt der Inbetriebnahme [MM/JJJJ]	Kosten (geschätzt) in Euro	Projektstatus	Stand Genehmigungsverfahren	Geprüfte Alternativen zum Netzausbau	Vorrangig betroffene Netz- oder Umspannebene
2004000914516	Oberstetten Schildweg 2 F/K		NSP Freileitung, NSP Kabel	Zubau Erzeugung und Verbrauch	07/2024	09/2024		im Bau	nicht auswertbar	nicht auswertbar	
2004000914522	SELWL, Sentenharter Str. 10		NSP Kabel	Zubau Erzeugung und Verbrauch	07/2024	07/2024		im Bau	nicht auswertbar	nicht auswertbar	
2004000914533	ALDNG, Haldenweg 24		NSP Kabel	Zubau Erzeugung und Verbrauch	07/2024	07/2024		im Bau	nicht auswertbar	nicht auswertbar	
2004000914562	REIFI SOA NSP Karlstr.	Ersatz(-neubau) mit Erhöhung der ÜF	U-Station n. NSP, NSP Kabel	Zubau Erzeugung und Verbrauch	07/2024	12/2024		vorgesehene Maßnahme	nicht auswertbar	nicht auswertbar	
2004000914582	ROTTA Holderäcker	Rückbau / Altlastentsorgung	NSP Kabel	kein Zubau(reiner Ersatz)	05/2025	06/2025		vorgesehene Maßnahme	nicht auswertbar	nicht auswertbar	
2004000914602	RIEDL, Schwabenstr. 2/5		NSP Kabel	Zubau Erzeugung und Verbrauch	07/2024	07/2024		im Bau	nicht auswertbar	nicht auswertbar	
2004000914675	RIEDM, Torkelhalden 3/1		NSP Kabel	Zubau Erzeugung und Verbrauch	07/2024	07/2024		im Bau	nicht auswertbar	nicht auswertbar	
2004000914734	EIBEN ERN UST Birkenstraße		U-Station n. NSP	Zubau Erzeugung und Verbrauch	07/2024	08/2024	62.586 €	im Bau	nicht auswertbar	nicht auswertbar	U-Station n. NSP
2004000914857	MCKML, Tulpenweg 19		NSP Kabel	Zubau Erzeugung und Verbrauch	07/2024	07/2024		im Bau	nicht auswertbar	nicht auswertbar	
2004000914862	Höfen Riedweg 6		NSP Kabel	Zubau Erzeugung und Verbrauch	07/2024	07/2024		im Bau	nicht auswertbar	nicht auswertbar	
2004000914898	OBELD,Rosenbergweg & J.-M.-Schleyer Str	Ersatz(-neubau) ohne Erhöhung der ÜF	NSP Kabel	kein Zubau(reiner Ersatz)	09/2024	12/2025	23.676 €	konkrete Planung	nicht auswertbar	nicht auswertbar	NSP Kabel
2004000914902	OBLHD, Waldhufenweg 23		NSP Kabel	Zubau Erzeugung und Verbrauch	07/2024	07/2024		im Bau	nicht auswertbar	nicht auswertbar	
2004000914963	KLHBH Emmertshof EEG Verkabelung	Ersatz(-neubau) mit Erhöhung der ÜF	NSP Kabel	Zubau Erzeugung und Verbrauch	09/2024	12/2024		konkrete Planung	nicht auswertbar	nicht auswertbar	
2004000914971	SHEER Mengener Str. 17 X		NSP Kabel	Zubau Erzeugung und Verbrauch	06/2024	07/2024		im Bau	nicht auswertbar	nicht auswertbar	
2004000914985	ILLNG Gänsheide UST NS Umbau		U-Station n. NSP	kein Zubau(reiner Ersatz)	06/2024	10/2024		im Bau	nicht auswertbar	nicht auswertbar	
2004000915038	BZ MDK TBTS3 NSP		NSP Freileitung	kein Zubau(reiner Ersatz)	07/2024	01/2025		im Bau	nicht auswertbar	nicht auswertbar	
2004000915138	GSHEI Jahnstr. 2 HA NSP Störung		NSP Kabel	kein Zubau(reiner Ersatz)	06/2024	07/2024		im Bau	nicht auswertbar	nicht auswertbar	
2004000915167	DENKI, Stauffenbergstr. 38		NSP Kabel	Zubau Erzeugung und Verbrauch	07/2024	07/2024		im Bau	nicht auswertbar	nicht auswertbar	
2004000915177	OFTED MSP-Umschluss UST Jung-viehweide	Ersatz(-neubau) ohne Erhöhung der ÜF	MSP Kabel, MSP Freileitung	kein Zubau(reiner Ersatz)	10/2024	02/2025		konkrete Planung	nicht auswertbar	nicht auswertbar	

lfd. Nr.	Maßnahme	Projektkategorie	Betriebsmittel	netztechnische Begründung für den Netzausbau	voraussichtlicher Zeitpunkt des Baubeginns [MM/JJJJ]	voraussichtlicher Zeitpunkt der Inbetriebnahme [MM/JJJJ]	Kosten (geschätzt) in Euro	Projektstatus	Stand Genehmigungsverfahren	Geprüfte Alternativen zum Netzausbau	Vorrangig betroffene Netz- oder Umspannebene
2004000915204	WSDST Franz-Hammer-Str. 36	Neubau	NSP Kabel	Zubau Erzeugung und Verbrauch	07/2024	08/2024		im Bau	nicht auswertbar	nicht auswertbar	
2004000915429	KIRBG Schulstr. 4 Anschlussverstärkung		NSP Kabel	Zubau Erzeugung und Verbrauch	08/2024	11/2024		konkrete Planung	nicht auswertbar	nicht auswertbar	
2004000915568	ZOZNE Bhf. Schwackenreute 20kV+0,4kV-Ver	Netzoptimierung und -verstärkung	NSP Kabel, MSP Kabel	kein Zubau(reiner Ersatz)	07/2024	11/2024	243.031 €	konkrete Planung	nicht auswertbar	nicht auswertbar	MSP Kabel
2004000915569	BIRIN, Gewerbestr. 8	Netzoptimierung und -verstärkung	NSP Kabel	Zubau Erzeugung und Verbrauch	07/2024	07/2024		im Bau	nicht auswertbar	nicht auswertbar	
2004000915749	AELAU_Versetzung UST Kapellenweg		U-Station n. NSP, MSP Kabel	kein Zubau(reiner Ersatz)	07/2024	08/2024		konkrete Planung	nicht auswertbar	nicht auswertbar	
2004000915876	LEINF Max-Lang-Str. 23	Netzoptimierung und -verstärkung	NSP Kabel	kein Zubau(reiner Ersatz)	06/2024	06/2024		im Bau	nicht auswertbar	nicht auswertbar	
2004000915955	EUTNG Dinkelstr. 10		NSP Kabel	Zubau Erzeugung und Verbrauch	07/2024	10/2024		im Bau	nicht auswertbar	nicht auswertbar	
2004000915991	NEUOE Eckstraße und Tanningenstr.	Netzoptimierung und -verstärkung	NSP Kabel, MSP Kabel	Zubau Erzeugung und Verbrauch	07/2024	11/2024	98.109 €	konkrete Planung	nicht auswertbar	nicht auswertbar	NSP Kabel
2004000916032	WILLB Holderstr. Mitverlegung	Ersatz(-neubau) mit Erhöhung der ÜF	NSP Kabel	Zubau Erzeugung und Verbrauch	08/2024	11/2024	80.583 €	konkrete Planung	nicht auswertbar	nicht auswertbar	NSP Kabel
2004000916091	NUSDF Mönzheimer Weg 8 Störung	Netzoptimierung und -verstärkung	NSP Kabel	kein Zubau(reiner Ersatz)	06/2024	06/2024		im Bau	nicht auswertbar	nicht auswertbar	
2004000916154	HTRBH HMT Störung 1801,1809 Mast 27,7,9		MSP Freileitung	kein Zubau(reiner Ersatz)	06/2024	07/2024		im Bau	nicht auswertbar	nicht auswertbar	
2004000916183	DUNNI Seestr. 15 - 15	Netzoptimierung und -verstärkung	NSP Kabel	Zubau Erzeugung und Verbrauch	07/2024	08/2024		im Bau	nicht auswertbar	nicht auswertbar	
2004000916270	MALMS, Nelkenstr. 53		NSP Kabel	Zubau Erzeugung und Verbrauch	07/2024	07/2024		im Bau	nicht auswertbar	nicht auswertbar	
2004000916525	ESSLI Obere Mettinger Wiesen 5	Neubau	NSP Kabel	kein Zubau(reiner Ersatz)	06/2024	06/2024		im Bau	nicht auswertbar	nicht auswertbar	
2004000916542	WESNH, Parkallee 9999		NSP Kabel	Zubau Erzeugung und Verbrauch	07/2024	07/2024		im Bau	nicht auswertbar	nicht auswertbar	
2004000916622	ALFLD-Bergstr.Flst.Nr.5332, HB, PLA	Neubau	NSP Kabel	Zubau Erzeugung und Verbrauch	02/2025	11/2025	82.715 €	konkrete Planung	nicht auswertbar	nicht auswertbar	NSP Kabel
2004000916688	SILMG Lange Str. 78/1 STÖ FRL	Netzoptimierung und -verstärkung	NSP Freileitung	kein Zubau(reiner Ersatz)	06/2024	08/2024		im Bau	nicht auswertbar	nicht auswertbar	
2004000916999	DAGER Goethestr. 53 NSP Baggerbiss		NSP Kabel	kein Zubau(reiner Ersatz)	06/2024	07/2024		im Bau	nicht auswertbar	nicht auswertbar	
2004000917017	MARBC Schulstr. 28	Netzoptimierung und -verstärkung	NSP Kabel	kein Zubau(reiner Ersatz)	07/2024	07/2024		im Bau	nicht auswertbar	nicht auswertbar	

lfd. Nr.	Maßnahme	Projektkategorie	Betriebsmittel	netztechnische Begründung für den Netzausbau	voraussichtlicher Zeitpunkt des Baubeginns [MM/JJJJ]	voraussichtlicher Zeitpunkt der Inbetriebnahme [MM/JJJJ]	Kosten (geschätzt) in Euro	Projektstatus	Stand Genehmigungsverfahren	Geprüfte Alternativen zum Netzausbau	Vorrangig betroffene Netz- oder Umspannebene
2004000917018	MUSNG Fauserhöhe NSP Verkabelung	Ersatz(-neubau) ohne Erhöhung der ÜF	U-Station n. NSP, NSP Freileitung, NSP Kabel	kein Zubau(reiner Ersatz)	09/2024	11/2024		konkrete Planung	nicht auswertbar	nicht auswertbar	
2004000917047	Aichelau Kapellenweg UST Kabel ausbauen		MSP Kabel	kein Zubau(reiner Ersatz)	07/2024	07/2024		im Bau	nicht auswertbar	nicht auswertbar	
2004000917201	GRUHD, Wiesenstr. 6		NSP Kabel	Zubau Erzeugung und Verbrauch	07/2024	07/2024		im Bau	nicht auswertbar	nicht auswertbar	
2004000917391	MUNZD UST Gartenstr. NSP-Verteilung	Ersatz(-neubau) ohne Erhöhung der ÜF	U-Station n. NSP	kein Zubau(reiner Ersatz)	09/2024	10/2024		konkrete Planung	nicht auswertbar	nicht auswertbar	
2004000917469	Unterkollbach, NEU, MS+NS MVL BB GU3	Ersatz(-neubau) mit Erhöhung der ÜF	MSP Kabel, NSP Kabel	Zubau Erzeugung und Verbrauch	07/2024	12/2024	161.220 €	konkrete Planung	nicht auswertbar	nicht auswertbar	MSP Kabel
2004000917479	GRSSC Gartenstr. 25 - 25		NSP Kabel	Zubau Erzeugung und Verbrauch	07/2024	08/2024		im Bau	nicht auswertbar	nicht auswertbar	
2004000917544	FRDST, Im Kessel 9		NSP Kabel	Zubau Erzeugung und Verbrauch	07/2024	07/2024		im Bau	nicht auswertbar	nicht auswertbar	
2004000917969	EGGST Dieselstr.	Ersatz(-neubau) mit Erhöhung der ÜF	U-Station n. NSP, MSP Kabel, NSP Kabel	Zubau Erzeugung und Verbrauch	10/2024	01/2025		konkrete Planung	nicht auswertbar	nicht auswertbar	
2004000918341	GUENZ, Günzkofer Str. 43		NSP Kabel	Zubau Erzeugung und Verbrauch	07/2024	07/2024		im Bau	nicht auswertbar	nicht auswertbar	
2004000919078	MAKDF Grivitenstr. 20		NSP Kabel	kein Zubau(reiner Ersatz)	07/2024	08/2024		im Bau	nicht auswertbar	nicht auswertbar	
2004000919435	ALBER, VKB, NSP Eichendorffstr. 2 - 25	Ersatz(-neubau) ohne Erhöhung der ÜF	NSP Kabel	kein Zubau(reiner Ersatz)	01/2025	12/2026		konkrete Planung	nicht auswertbar	nicht auswertbar	
2004000919480	OESTR Waldstr.47 HAK versetzen 47		NSP Kabel	Zubau Erzeugung und Verbrauch	06/2024	12/2025		im Bau	nicht auswertbar	nicht auswertbar	
2004000919539	SUTZN Illinger Str. 2 Neuanschluss		NSP Kabel	Zubau Erzeugung und Verbrauch	07/2024	07/2024		im Bau	nicht auswertbar	nicht auswertbar	
2004000919600	OBJTT Nagolder Str. 48 Neu S		NSP Kabel	Zubau Erzeugung und Verbrauch	07/2024	07/2024		im Bau	nicht auswertbar	nicht auswertbar	
2004000919628	DOSHM Am Rebgarten Netzver.E-Mob UST-NEU	Ersatz(-neubau) mit Erhöhung der ÜF	U-Station n. NSP, MSP Kabel, NSP Kabel	Zubau Erzeugung und Verbrauch	12/2024	07/2025		konkrete Planung	nicht auswertbar	nicht auswertbar	
2004000919747	NEUHF, Gottlieb-Daimler-Str. 59		NSP Kabel	Zubau Erzeugung und Verbrauch	07/2024	07/2024		im Bau	nicht auswertbar	nicht auswertbar	
2004000919905	GNDLM, Burgblick 12		NSP Kabel	Zubau Erzeugung und Verbrauch	07/2024	07/2024		im Bau	nicht auswertbar	nicht auswertbar	
2004000919996	NELLI SOA NSP Danziger Str. 5 - 13	Neubau	NSP Kabel	Zubau Erzeugung und Verbrauch	01/2025	12/2027		konkrete Planung	nicht auswertbar	nicht auswertbar	
2004000920032	WMMTL Am Kapellenberg 1608L		NSP Kabel	Zubau Erzeugung und Verbrauch	07/2024	07/2024		im Bau	nicht auswertbar	nicht auswertbar	

lfd. Nr.	Maßnahme	Projektkategorie	Betriebsmittel	netztechnische Begründung für den Netzausbau	voraussichtlicher Zeitpunkt des Baubeginns [MM/JJJJ]	voraussichtlicher Zeitpunkt der Inbetriebnahme [MM/JJJJ]	Kosten (geschätzt) in Euro	Projektstatus	Stand Genehmigungsverfahren	Geprüfte Alternativen zum Netzausbau	Vorrangig betroffene Netz- oder Umspannebene
2004000920098	Aitrach Falkenweg 9 /K		NSP Kabel	Zubau Erzeugung und Verbrauch	07/2024	11/2024		im Bau	nicht auswertbar	nicht auswertbar	
2004000920100	EITIN Vor Loh 4		NSP Freileitung	Zubau Erzeugung und Verbrauch	07/2024	08/2024		im Bau	nicht auswertbar	nicht auswertbar	
2004000920118	LNDSD, Von-Humboldt-Str. 7		NSP Kabel	Zubau Erzeugung und Verbrauch	07/2024	07/2024		im Bau	nicht auswertbar	nicht auswertbar	
2004000920262	BEIHI Panoramastr. 18		NSP Freileitung	kein Zubau(reiner Ersatz)	07/2024	09/2024		im Bau	nicht auswertbar	nicht auswertbar	
2004000920332	HOHDO, Stellestr. 14		NSP Kabel	Zubau Erzeugung und Verbrauch	07/2024	07/2024		im Bau	nicht auswertbar	nicht auswertbar	
2004000920505	SINSH Neulandstr. 27 Messe 20kV	Neubau	MSP Kabel	Zubau Erzeugung und Verbrauch	11/2024	12/2025	8.834 €	konkrete Planung	nicht auswertbar	nicht auswertbar	MSP Kabel
2004000920956	OFTEH, Franz-Schubert-Str. 41 LADE01		NSP Kabel	Zubau Erzeugung und Verbrauch	07/2024	07/2024		im Bau	nicht auswertbar	nicht auswertbar	
2004000921018	BEMTT, Vordere Str. 2		NSP Kabel	Zubau Erzeugung und Verbrauch	07/2024	07/2024		im Bau	nicht auswertbar	nicht auswertbar	
2004000921034	GRSSC Schubertweg 1 - 1		NSP Kabel	Zubau Erzeugung und Verbrauch	07/2024	08/2024		im Bau	nicht auswertbar	nicht auswertbar	
2004000921118	GEMEB, Heidenackerweg 18		NSP Kabel	Zubau Erzeugung und Verbrauch	07/2024	07/2024		im Bau	nicht auswertbar	nicht auswertbar	
2004000921308	ATDRF, Sigillatastr. 4		NSP Kabel	Zubau Erzeugung und Verbrauch	07/2024	07/2024		im Bau	nicht auswertbar	nicht auswertbar	
2004000921325	GOCHS Goethestr. 2		NSP Kabel	Zubau Erzeugung und Verbrauch	07/2024	08/2024	2.328 €	im Bau	nicht auswertbar	nicht auswertbar	
2004000921352	PRNST, Hans-Kürner-Weg 12		NSP Kabel	Zubau Erzeugung und Verbrauch	07/2024	07/2024		im Bau	nicht auswertbar	nicht auswertbar	
2004000921549	BZ HRB Omexom MSP		MSP Freileitung	kein Zubau(reiner Ersatz)	07/2024	01/2025		im Bau	nicht auswertbar	nicht auswertbar	
2004000921553	WTHN, Tschasarteter Platz 3		NSP Kabel	Zubau Erzeugung und Verbrauch	07/2024	07/2024		im Bau	nicht auswertbar	nicht auswertbar	
2004000921589	BZ SHU Omexom NSP		NSP Freileitung	kein Zubau(reiner Ersatz)	07/2024	01/2025		im Bau	nicht auswertbar	nicht auswertbar	
2004000921736	BERKM Ulrichstr. 12, FL Umbau		NSP Kabel	Zubau Erzeugung und Verbrauch	07/2024	07/2024		im Bau	nicht auswertbar	nicht auswertbar	
2004000921777	OHMDE, VKB, NSP Hauptstr. 23 - 39	Netzoptimierung und -verstärkung	NSP Kabel	kein Zubau(reiner Ersatz)	01/2025	12/2026		konkrete Planung	nicht auswertbar	nicht auswertbar	
2004000921882	ROTTA Löwengasse	Rückbau / Altlastentsorgung	NSP Freileitung	kein Zubau(reiner Ersatz)	03/2025	04/2025		konkrete Planung	nicht auswertbar	nicht auswertbar	

lfd. Nr.	Maßnahme	Projektkategorie	Betriebsmittel	netztechnische Begründung für den Netzausbau	voraussichtlicher Zeitpunkt des Baubeginns [MM/JJJJ]	voraussichtlicher Zeitpunkt der Inbetriebnahme [MM/JJJJ]	Kosten (geschätzt) in Euro	Projektstatus	Stand Genehmigungsverfahren	Geprüfte Alternativen zum Netzausbau	Vorrangig betroffene Netz- oder Umspannebene
2004000921957	GRAEF Karl-Kircher-Straße 50 HA SB		NSP Kabel	Zubau Erzeugung und Verbrauch	07/2024	08/2024		im Bau	nicht auswertbar	nicht auswertbar	
2004000922104	ROETA Wildbader Str. 12 #NB		NSP Kabel	Zubau Erzeugung und Verbrauch	07/2024	07/2024		im Bau	nicht auswertbar	nicht auswertbar	
2004000922113	BOLLX Unterdorfstr. UST Schwanen ern.		U-Station n. NSP	kein Zubau(reiner Ersatz)	10/2024	12/2025		konkrete Planung	nicht auswertbar	nicht auswertbar	
2004000922187	ESSLI, Rüderner Str. 31/1		NSP Kabel	Zubau Erzeugung und Verbrauch	07/2024	07/2024		im Bau	nicht auswertbar	nicht auswertbar	
2004000922233	ZELUA, ERN, MSP Boßlerstr. 1 - 24	Netzoptimierung und -verstärkung	NSP Kabel, MSP Kabel	kein Zubau(reiner Ersatz)	01/2025	12/2026		konkrete Planung	nicht auswertbar	nicht auswertbar	
2004000922248	BURGW Am Käferberg	Ersatz(-neubau) ohne Erhöhung der ÜF	U-Station n. NSP	kein Zubau(reiner Ersatz)	08/2024	06/2025		konkrete Planung	nicht auswertbar	nicht auswertbar	
2004000922410	ZELUA, ERN, MSP Mörikestr.-Uhlandstr.	Ersatz(-neubau) ohne Erhöhung der ÜF	MSP Kabel	kein Zubau(reiner Ersatz)	01/2025	12/2026		konkrete Planung	nicht auswertbar	nicht auswertbar	
2004000922421	SHLAT, Robinienweg 12		NSP Kabel	Zubau Erzeugung und Verbrauch	07/2024	07/2024		im Bau	nicht auswertbar	nicht auswertbar	
2004000922614	BZ RAV Omexom NSP		NSP Freileitung	kein Zubau(reiner Ersatz)	07/2024	01/2025		im Bau	nicht auswertbar	nicht auswertbar	
2004000922695	MUENH,SOA,NSP,Kornwestheimer Str. 135	Neubau	NSP Kabel	Zubau Erzeugung und Verbrauch	08/2024	09/2024	73.163 €	konkrete Planung	nicht auswertbar	nicht auswertbar	NSP Kabel
2004000922750	SRSHM Schillerstr. 13 LADE	Neubau	NSP Kabel	Zubau Erzeugung und Verbrauch	08/2024	10/2024		konkrete Planung	nicht auswertbar	nicht auswertbar	
2004000922905	SPAIC Baarstr. MV Sanierung	Netzoptimierung und -verstärkung	NSP Kabel	kein Zubau(reiner Ersatz)	07/2024	09/2024	2.453 €	konkrete Planung	nicht auswertbar	nicht auswertbar	NSP Kabel
2004000923094	OBJTT, Schillerstr. 27		NSP Kabel	Zubau Erzeugung und Verbrauch	07/2024	07/2024		im Bau	nicht auswertbar	nicht auswertbar	
2004000923098	FRONS Im Winkel 21 MKA		NSP Kabel	Zubau Erzeugung und Verbrauch	07/2024	09/2024		im Bau	nicht auswertbar	nicht auswertbar	
2004000923130	GSLIG Biltfinger Str. 27		NSP Kabel	kein Zubau(reiner Ersatz)	07/2024	07/2024		im Bau	nicht auswertbar	nicht auswertbar	
2004000923240	ILSHN, Rosmarinring 5		NSP Kabel	Zubau Erzeugung und Verbrauch	07/2024	07/2024		im Bau	nicht auswertbar	nicht auswertbar	
2004000923551	Unterankenreute Altdorfer Str. 18/1 HAS		NSP Kabel	Zubau Erzeugung und Verbrauch	07/2024	08/2024		im Bau	nicht auswertbar	nicht auswertbar	
2004000923557	OBUHL Im Öschle 19 FL NSP		NSP Kabel	Zubau Erzeugung und Verbrauch	07/2024	08/2024		im Bau	nicht auswertbar	nicht auswertbar	
2004000923679	NEHRE UST Talstr. El. Ern.	Ersatz(-neubau) ohne Erhöhung der ÜF	U-Station n. NSP	kein Zubau(reiner Ersatz)	10/2024	02/2025		konkrete Planung	nicht auswertbar	nicht auswertbar	

lfd. Nr.	Maßnahme	Projektkategorie	Betriebsmittel	netztechnische Begründung für den Netzausbau	voraussichtlicher Zeitpunkt des Baubeginns [MM/JJJJ]	voraussichtlicher Zeitpunkt der Inbetriebnahme [MM/JJJJ]	Kosten (geschätzt) in Euro	Projektstatus	Stand Genehmigungsverfahren	Geprüfte Alternativen zum Netzausbau	Vorrangig betroffene Netz- oder Umspannebene
2004000923725	NEUBN Oberndorfer Weg 1839 Mast 41-34		MSP Freileitung	kein Zubau(reiner Ersatz)	07/2024	07/2024		im Bau	nicht auswertbar	nicht auswertbar	
20096087122	Eberhardzell Allgaierhof Radweg	Netzoptimierung und -verstärkung	U-Station n. NSP, MSP Kabel, NSP Kabel	kein Zubau(reiner Ersatz)	05/2021	05/2024	11.610 €		nicht auswertbar	nicht auswertbar	
20096469428	SIGDF Eiselestr Ern MSP-Schaltanl u NSP-	Ersatz(-neubau) ohne Erhöhung der ÜF	U-Station n. NSP	kein Zubau(reiner Ersatz)	01/2022	12/2030	21.579 €		nicht auswertbar	nicht auswertbar	U-Station n. NSP
20096544961	Hellmayr_Vogelschutzmaßnahme_NG OBS		MSP Freileitung	kein Zubau(reiner Ersatz)	01/2021	12/2025			nicht auswertbar	nicht auswertbar	
2004000022017	ILLMS Gewerbestr. UST Gewerbegebiet Traf	Ersatz(-neubau) mit Erhöhung der ÜF	U-Station n. NSP	Zubau Erzeugung und Verbrauch	12/2023	07/2024	20.966 €	im Bau	nicht auswertbar	nicht auswertbar	U-Station n. NSP
2004000022090	LASSB_Mäusdorf_ON+TS-Verkabelung	Netzoptimierung und -verstärkung	U-Station n. NSP, MSP Kabel, NSP Kabel, MSP Freileitung	Zubau Erzeugung und Verbrauch	07/2023	09/2024	2.162.840 €	im Bau	nicht auswertbar	nicht auswertbar	MSP Kabel
2004000022094	WERN, ERN, UST, Raitenstr.	Ersatz(-neubau) ohne Erhöhung der ÜF	U-Station n. NSP, MSP Kabel, NSP Kabel	kein Zubau(reiner Ersatz)	10/2022	12/2026	79.771 €	im Bau	nicht auswertbar	nicht auswertbar	NSP Kabel
2004000022126	GOMAD Sonnenhalde_MSP-Kabel-tausch	Ersatz(-neubau) ohne Erhöhung der ÜF	MSP Kabel, NSP Kabel	Zubau Erzeugung und Verbrauch	09/2023	05/2024	186.817 €	im Bau	nicht auswertbar	nicht auswertbar	MSP Kabel
2004000022173	Vogt Schachenstr. 15 (Propain)	Neubau	MSP Kabel	Zubau Erzeugung und Verbrauch	11/2023	03/2024	55.004 €	Abgeschlossen	nicht auswertbar	nicht auswertbar	MSP Kabel
2004000022191	THALH Anschluss Mobilfunkmast in Altheim	Neubau	NSP Kabel	Zubau Erzeugung und Verbrauch	10/2024	12/2024	108.027 €	konkrete Planung	nicht auswertbar	nicht auswertbar	NSP Kabel
2004000022203	HSNIK Binsenberg 26 Kund-UST Bezug+EEG	Netzoptimierung und -verstärkung	MSP Kabel	kein Zubau(reiner Ersatz)	08/2025	12/2026	129.024 €	konkrete Planung	nicht auswertbar	nicht auswertbar	
2004000022224	NEUFN Freudenweiler Mobilfunk. 22kW	Neubau	NSP Kabel	Zubau Erzeugung und Verbrauch	03/2024	06/2024	64.353 €	im Bau	nicht auswertbar	nicht auswertbar	NSP Kabel
2004000022238	HEIMS VKB NSP TGM Mozartstr.	Ersatz(-neubau) mit Erhöhung der ÜF	NSP Freileitung, NSP Kabel	Zubau Erzeugung und Verbrauch	02/2024	12/2024	538.437 €	konkrete Planung	nicht auswertbar	nicht auswertbar	NSP Kabel
2004000022343	Steinenbach 20kV Verkabelung	Netzoptimierung und -verstärkung	MSP Kabel	kein Zubau(reiner Ersatz)	10/2024	09/2025	96.429 €	konkrete Planung	nicht auswertbar	nicht auswertbar	MSP Kabel
2004000022379	Riedlingen Oberriedstr. UST Ersatz-neubau	Ersatz(-neubau) ohne Erhöhung der ÜF	U-Station n. NSP, NSP Freileitung, MSP Kabel, NSP Kabel	kein Zubau(reiner Ersatz)	03/2024	12/2024	493.526 €	im Bau	nicht auswertbar	nicht auswertbar	NSP Kabel
2004000022396	RIEGL Leopoldstr. 23 MSP Umlegung	Netzoptimierung und -verstärkung	NSP Kabel, MSP Kabel, MSP Freileitung	kein Zubau(reiner Ersatz)	01/2025	12/2026	68.160 €	konkrete Planung	nicht auswertbar	nicht auswertbar	MSP Kabel
2004000022434	ETTLW_PW Golfplatz, neue UST anschl.	Neubau	MSP Kabel	Zubau Erzeugung und Verbrauch	09/2025	12/2027	5.002 €	konkrete Planung	nicht auswertbar	nicht auswertbar	MSP Kabel
2004000022500	KIHDT-Hauptstr. MSP Netzverstärkung, PLA	Ersatz(-neubau) mit Erhöhung der ÜF	U-Station n. NSP, MSP Kabel, NSP Kabel	Zubau Erzeugung und Verbrauch	01/2024	06/2024	213.581 €	konkrete Planung	nicht auswertbar	nicht auswertbar	MSP Kabel
2004000022505	GOCHS Ersatz UST Blumenstr. FFU TBNK	Ersatz(-neubau) ohne Erhöhung der ÜF	U-Station n. NSP, NSP Kabel, MSP Kabel	kein Zubau(reiner Ersatz)	04/2025	09/2025	121.023 €	konkrete Planung	nicht auswertbar	nicht auswertbar	U-Station n. NSP

lfd. Nr.	Maßnahme	Projektkategorie	Betriebsmittel	netztechnische Begründung für den Netzausbau	voraussichtlicher Zeitpunkt des Baubeginns [MM/JJJJ]	voraussichtlicher Zeitpunkt der Inbetriebnahme [MM/JJJJ]	Kosten (geschätzt) in Euro	Projektstatus	Stand Genehmigungsverfahren	Geprüfte Alternativen zum Netzausbau	Vorrangig betroffene Netz- oder Umspannebene
2004000022507	BTBRO BBNCM Ortsnetz	Netzoptimierung und -verstärkung	NSP Kabel, MSP Kabel	Zubau Erzeugung und Verbrauch	03/2023	05/2024	686.066 €	im Bau	nicht auswertbar	nicht auswertbar	NSP Kabel
2004000022579	Rot UST Mühleweg FFU 04	Ersatz(-neubau) ohne Erhöhung der ÜF	U-Station n. NSP, NSP Kabel, MSP Kabel	kein Zubau(reiner Ersatz)	09/2023	03/2024	99.213 €	Abgeschlossen	nicht auswertbar	nicht auswertbar	U-Station n. NSP
2004000022593	Ahlen MS Verkabelung Vogelhof	Netzoptimierung und -verstärkung	U-Station n. NSP, NSP Freileitung, MSP Kabel, NSP Kabel, MSP Freileitung	Zubau Erzeugung und Verbrauch	06/2022	11/2024	960.297 €	im Bau	nicht auswertbar	nicht auswertbar	MSP Kabel
2004000022614	LG6DF Hauptstr. 7a - 15 Verkabelung	Netzoptimierung und -verstärkung	NSP Freileitung, NSP Kabel	kein Zubau(reiner Ersatz)	12/2022	10/2024	66.682 €	im Bau	nicht auswertbar	nicht auswertbar	NSP Kabel
2004000022639	WAESH, ERS, NBG Heubeund West	Ersatz(-neubau) mit Erhöhung der ÜF	MSP Kabel, NSP Kabel	Zubau Erzeugung und Verbrauch	10/2023	10/2024	165.780 €	konkrete Planung	nicht auswertbar	nicht auswertbar	NSP Kabel
2004000022683	AIHBG, ERN, NSP, Endersbacher Str.	Netzoptimierung und -verstärkung	NSP Freileitung, NSP Kabel	kein Zubau(reiner Ersatz)	03/2024	10/2024	119.282 €	konkrete Planung	nicht auswertbar	nicht auswertbar	NSP Kabel
2004000022706	GISHM MSP Netzverstärkung	Ersatz(-neubau) mit Erhöhung der ÜF	U-Station n. NSP, MSP Kabel, NSP Kabel, MSP Freileitung	Zubau Erzeugung und Verbrauch	04/2023	10/2024	778.890 €	im Bau	nicht auswertbar	nicht auswertbar	MSP Kabel
2004000022748	Würtingen Riedstr. neue UST	Neubau	U-Station n. NSP, MSP Kabel, NSP Kabel	Zubau Erzeugung und Verbrauch	04/2024	11/2024	288.870 €	im Bau	nicht auswertbar	nicht auswertbar	MSP Kabel
2004000022761	GRUFD Ob der Tauber 1b (West)	Neubau	MSP Kabel	Zubau Erzeugung und Verbrauch	07/2024	12/2024	24.790 €	Abgeschlossen	nicht auswertbar	nicht auswertbar	MSP Kabel
2004000022816	LEINF ERN VG Stgt.Str.87-97 3.BA	Ersatz(-neubau) ohne Erhöhung der ÜF	MSP Kabel, NSP Kabel	Zubau Erzeugung und Verbrauch	10/2023	06/2024	596.799 €	im Bau	nicht auswertbar	nicht auswertbar	NSP Kabel
2004000022856	EICHS Breitbandausbau Telekom BA3	Netzoptimierung und -verstärkung	NSP Freileitung, MSP Kabel, NSP Kabel	kein Zubau(reiner Ersatz)	04/2023	08/2024	521.857 €	im Bau	nicht auswertbar	nicht auswertbar	NSP Kabel
2004000022946	KOENG, VKB, NSP Steinbruchstr 2-62	Netzoptimierung und -verstärkung	NSP Kabel, MSP Kabel	kein Zubau(reiner Ersatz)	10/2023	11/2024	323.688 €	im Bau	nicht auswertbar	nicht auswertbar	NSP Kabel
2004000023036	Büttelbronn, MSP-FL-Verk. Am Haldenbach	Netzoptimierung und -verstärkung	MSP Kabel, MSP Freileitung	kein Zubau(reiner Ersatz)	04/2024	12/2025	15.827 €	konkrete Planung	nicht auswertbar	nicht auswertbar	MSP Kabel
2004000023073	SIPPL UST. Süßenmühle erneuern	Ersatz(-neubau) ohne Erhöhung der ÜF	U-Station n. NSP, NSP Freileitung, MSP Kabel, NSP Kabel	kein Zubau(reiner Ersatz)	11/2023	09/2024	188.101 €	im Bau	nicht auswertbar	nicht auswertbar	MSP Kabel
2004000023111	HAMHE-BG Am unteren Auweg II, BA2,PLA	Neubau	NSP Kabel, MSP Kabel	Zubau Erzeugung und Verbrauch	03/2024	05/2025	222.662 €	konkrete Planung	nicht auswertbar	nicht auswertbar	MSP Kabel
2004000023178	WEIGA Werrabronn 20kV-Frltg Demontage	Rückbau / Altlastentsorgung	MSP Freileitung	kein Zubau(reiner Ersatz)	10/2024	10/2024	39.651 €	konkrete Planung	nicht auswertbar	nicht auswertbar	MSP Freileitung
2004000023222	Zollenreute UST Spiegel Ersatz	Ersatz(-neubau) mit Erhöhung der ÜF	U-Station n. NSP, NSP Kabel, MSP Kabel	Zubau Erzeugung und Verbrauch	12/2023	10/2024	121.146 €	im Bau	nicht auswertbar	nicht auswertbar	U-Station n. NSP
2004000023300	Riedhausen Holzhütten- Königseggstr. OPEX	Ersatz(-neubau) ohne Erhöhung der ÜF	MSP Kabel, NSP Kabel	Zubau Erzeugung und Verbrauch	05/2024	11/2024	430.863 €	im Bau	nicht auswertbar	nicht auswertbar	MSP Kabel
2004000023324	GRSES_Ersatz_UST Eugen-Bolz-Str._Prio A	Ersatz(-neubau) ohne Erhöhung der ÜF	NSP Kabel, MSP Kabel	kein Zubau(reiner Ersatz)	09/2024	03/2025	249.882 €	konkrete Planung	nicht auswertbar	nicht auswertbar	NSP Kabel

lfd. Nr.	Maßnahme	Projektkategorie	Betriebsmittel	netztechnische Begründung für den Netzausbau	voraussichtlicher Zeitpunkt des Baubeginns [MM/JJJJ]	voraussichtlicher Zeitpunkt der Inbetriebnahme [MM/JJJJ]	Kosten (geschätzt) in Euro	Projektstatus	Stand Genehmigungs-verfahren	Geprüfte Alternativen zum Netzausbau	Vorrangig betroffene Netz- oder Umspannebene
2004000023357	MESSS Erschließung BG Loh	Neubau	U-Station n. NSP, NSP Kabel, MSP Kabel	Zubau Erzeugung und Verbrauch	09/2024	11/2024	165.963 €	konkrete Planung	nicht auswertbar	nicht auswertbar	U-Station n. NSP
2004000023364	TAUBE MSP-Doppelkabel UW SW Großrinderf	Ersatz(-neubau) mit Erhöhung der ÜF	MSP Kabel, MSP Freileitung	Zubau Erzeugung und Verbrauch	07/2024	12/2026	5.989.344 €	im Bau	nicht auswertbar	nicht auswertbar	MSP Kabel
2004000023407	LGBRK NBG Holzmühle-Erweiterung	Neubau	NSP Kabel	Zubau Erzeugung und Verbrauch	04/2024	06/2024		konkrete Planung	nicht auswertbar	nicht auswertbar	
2004000023475	REIBW San. Pforzheimer Str. Kabel-ersatz	Ersatz(-neubau) mit Erhöhung der ÜF	U-Station n. NSP, NSP Kabel, MSP Kabel	Zubau Erzeugung und Verbrauch	07/2024	12/2026	307.464 €	konkrete Planung	nicht auswertbar	nicht auswertbar	MSP Kabel
2004000023547	WERNA VKB MSP Herdweg (FL)	Netzoptimierung und -verstärkung	U-Station n. NSP, MSP Kabel, MSP Freileitung	kein Zubau(reiner Ersatz)	01/2025	12/2026	450.896 €	konkrete Planung	nicht auswertbar	nicht auswertbar	MSP Kabel
2004000023606	KNSTB Ersatz UST Eschenweg	Ersatz(-neubau) ohne Erhöhung der ÜF	U-Station n. NSP, NSP Kabel, MSP Kabel	kein Zubau(reiner Ersatz)	01/2025	12/2025	49.027 €	konkrete Planung	nicht auswertbar	nicht auswertbar	MSP Kabel
2004000023700	WERTH MSP Frlt-Verk UW Richtung Kilsheim	Ersatz(-neubau) mit Erhöhung der ÜF	MSP Kabel, MSP Freileitung	Zubau Erzeugung und Verbrauch	10/2024	12/2026	2.089.970 €	konkrete Planung	nicht auswertbar	nicht auswertbar	MSP Kabel
2004000023711	SALAC, ERN, MSP, Bärenbachtal	Ersatz(-neubau) ohne Erhöhung der ÜF	U-Station n. NSP, MSP Kabel	Zubau Erzeugung und Verbrauch	10/2023	03/2024	452.818 €	im Bau	nicht auswertbar	nicht auswertbar	MSP Kabel
2004000023723	STARZ Mitver. in der Bergstr. 1 bis 22	Netzoptimierung und -verstärkung	NSP Freileitung, NSP Kabel	kein Zubau(reiner Ersatz)	02/2025	11/2025	32.275 €	konkrete Planung	nicht auswertbar	nicht auswertbar	NSP Kabel
2004000023730	LAUDA Becksteiner Straße Straßen-sanierun	Netzoptimierung und -verstärkung	U-Station n. NSP, NSP Kabel, MSP Kabel, MSP Freileitung	Zubau Erzeugung und Verbrauch	09/2022	11/2024	1.671.209 €	im Bau	nicht auswertbar	nicht auswertbar	MSP Kabel
2004000023771	NOETT Ersatz UST Rathaus	Ersatz(-neubau) ohne Erhöhung der ÜF	U-Station n. NSP, NSP Kabel, MSP Kabel	kein Zubau(reiner Ersatz)	11/2022	07/2024	130.652 €	im Bau	nicht auswertbar	nicht auswertbar	U-Station n. NSP
2004000023777	PRETL Bergleweg NBG	Neubau	NSP Freileitung, NSP Kabel, MSP Kabel	Zubau Erzeugung und Verbrauch	03/2023	04/2024	61.370 €	im Bau	nicht auswertbar	nicht auswertbar	NSP Kabel
2004000023794	SRSHM Uzesring neue ON UST	Ersatz(-neubau) mit Erhöhung der ÜF	U-Station n. NSP, MSP Kabel, NSP Kabel	Zubau Erzeugung und Verbrauch	02/2024	10/2024	337.734 €	im Bau	nicht auswertbar	nicht auswertbar	NSP Kabel
2004000023805	GUTST Kabel Thiergarten BA1	Netzoptimierung und -verstärkung	MSP Kabel, MSP Freileitung	kein Zubau(reiner Ersatz)	08/2022	09/2024	375.139 €	im Bau	nicht auswertbar	nicht auswertbar	MSP Kabel
2004000023807	DENNA Dobler Str.Ersatz ON-Station	Rückbau / Altlastentsorgung	U-Station n. NSP, NSP Kabel, MSP Kabel	kein Zubau(reiner Ersatz)	03/2024	07/2024	179.284 €	im Bau	nicht auswertbar	nicht auswertbar	U-Station n. NSP
2004000023817	STMAE Holzhof MSP-Verkabelung	Ersatz(-neubau) ohne Erhöhung der ÜF	MSP Kabel, MSP Freileitung	kein Zubau(reiner Ersatz)	08/2025	10/2025	113.589 €	konkrete Planung	nicht auswertbar	nicht auswertbar	MSP Kabel
2004000023838	Wolffegg Breitband Mitverl. Abschnitt 4	Netzoptimierung und -verstärkung	U-Station n. NSP, MSP Kabel, NSP Kabel	kein Zubau(reiner Ersatz)	03/2023	07/2024	828.708 €	im Bau	nicht auswertbar	nicht auswertbar	MSP Kabel
2004000023896	RIEGL Waldsiedlung Ersatz UST	Ersatz(-neubau) ohne Erhöhung der ÜF	U-Station n. NSP, MSP Kabel, NSP Kabel	kein Zubau(reiner Ersatz)	10/2023	08/2024	79.711 €	im Bau	nicht auswertbar	nicht auswertbar	U-Station n. NSP
2004000023916	KRAHM_Krautheim_MSP Verkab. Sonnenhalde	Netzoptimierung und -verstärkung	NSP Kabel, MSP Kabel, MSP Freileitung	Zubau Erzeugung und Verbrauch	02/2024	05/2024	204.684 €	im Bau	nicht auswertbar	nicht auswertbar	MSP Kabel

lfd. Nr.	Maßnahme	Projektkategorie	Betriebsmittel	netztechnische Begründung für den Netzausbau	voraussichtlicher Zeitpunkt des Baubeginns [MM/JJJJ]	voraussichtlicher Zeitpunkt der Inbetriebnahme [MM/JJJJ]	Kosten (geschätzt) in Euro	Projektstatus	Stand Genehmigungsverfahren	Geprüfte Alternativen zum Netzausbau	Vorrangig betroffene Netz- oder Umspannebene
2004000023960	OTFEH NSP-Verk. Umlandstr.	Netzoptimierung und -verstärkung	NSP Kabel	kein Zubau(reiner Ersatz)	03/2025	10/2025	129.069 €	konkrete Planung	nicht auswertbar	nicht auswertbar	NSP Kabel
2004000023980	Kimratshofen FFU 007 Halden	Ersatz(-neubau) ohne Erhöhung der ÜF	U-Station n. NSP, NSP Freileitung, NSP Kabel, MSP Kabel, MSP Freileitung	Zubau Erzeugung und Verbrauch	01/2025	10/2025		konkrete Planung	nicht auswertbar	nicht auswertbar	
2004000024004	Ust Ried neu	Netzoptimierung und -verstärkung	U-Station n. NSP, NSP Freileitung, MSP Kabel, NSP Kabel, MSP Freileitung	kein Zubau(reiner Ersatz)	04/2025	12/2025	172.938 €	konkrete Planung	nicht auswertbar	nicht auswertbar	NSP Kabel
2004000024109	Ratzenried FFU 007 Schloßberg	Ersatz(-neubau) ohne Erhöhung der ÜF	U-Station n. NSP, NSP Kabel, MSP Kabel	kein Zubau(reiner Ersatz)	02/2025	10/2025	76.574 €	konkrete Planung	nicht auswertbar	nicht auswertbar	MSP Kabel
2004000024321	ODENH Un. Klosterstr. ON-Verk. Straßenbe	Ersatz(-neubau) mit Erhöhung der ÜF	NSP Kabel	Zubau Erzeugung und Verbrauch	05/2024	06/2024	122.396 €	im Bau	nicht auswertbar	nicht auswertbar	NSP Kabel
2004000024339	BINGE Schmidl Siedlung Abbau der Freil.	Rückbau / Altlastentsorgung	NSP Freileitung	kein Zubau(reiner Ersatz)	06/2023	10/2025	13.716 €	im Bau	nicht auswertbar	nicht auswertbar	NSP Freileitung
2004000024348	TRING UST Kirche kompl. Erneuerung	Netzoptimierung und -verstärkung	U-Station n. NSP, NSP Freileitung, NSP Kabel, MSP Kabel	kein Zubau(reiner Ersatz)	09/2023	07/2024	595.919 €	im Bau	nicht auswertbar	nicht auswertbar	NSP Kabel
2004000024355	Dettingen Illertal Ost Ersatzbau k-UST	Neubau	MSP Kabel	Zubau Erzeugung und Verbrauch	05/2025	11/2025	31.162 €	konkrete Planung	nicht auswertbar	nicht auswertbar	MSP Kabel
2004000024406	Buttenhausen Mühlsteige Umbau FL/ Kabel	Ersatz(-neubau) ohne Erhöhung der ÜF	NSP Freileitung, NSP Kabel	kein Zubau(reiner Ersatz)	09/2022	10/2024	106.963 €	im Bau	nicht auswertbar	nicht auswertbar	NSP Kabel
2004000024450	DUERR neue ON-Station Nähe UST Nestle un	Ersatz(-neubau) ohne Erhöhung der ÜF	U-Station n. NSP, MSP Kabel, NSP Kabel	Zubau Erzeugung und Verbrauch	07/2022	07/2024	687.567 €	im Bau	nicht auswertbar	nicht auswertbar	NSP Kabel
2004000024474	RDRFD_Streichental_EEG Verkab. Standort	Ersatz(-neubau) mit Erhöhung der ÜF	U-Station n. NSP, MSP Kabel, MSP Freileitung	Zubau Erzeugung und Verbrauch	04/2025	12/2026	663.063 €	konkrete Planung	nicht auswertbar	nicht auswertbar	MSP Kabel
2004000024489	INGFG_Bühlhof_EEG Kabeltausch Rodachshof	Ersatz(-neubau) mit Erhöhung der ÜF	MSP Kabel	Zubau Erzeugung und Verbrauch	02/2024	11/2024	505.688 €	vorgesehene Maßnahme	nicht auswertbar	nicht auswertbar	MSP Kabel
2004000024492	OBGBH_Breiäcker_EEG Kabeltausch	Ersatz(-neubau) mit Erhöhung der ÜF	MSP Kabel	Zubau Erzeugung und Verbrauch	03/2024	06/2024	551.844 €	vorgesehene Maßnahme	nicht auswertbar	nicht auswertbar	MSP Kabel
2004000024499	SALAC, ERN, MSP, Ziegelstr.	Ersatz(-neubau) ohne Erhöhung der ÜF	U-Station n. NSP, NSP Kabel, MSP Kabel	Zubau Erzeugung und Verbrauch	03/2024	12/2025	112.247 €	im Bau	nicht auswertbar	nicht auswertbar	MSP Kabel
2004000024513	LNDSD_Dörrmrenz_EEG Verkab Abzw Hannemann	Ersatz(-neubau) mit Erhöhung der ÜF	MSP Kabel	Zubau Erzeugung und Verbrauch	02/2025	11/2026	513.608 €	vorgesehene Maßnahme	nicht auswertbar	nicht auswertbar	MSP Kabel
2004000024545	Dietenheim Lenaustr. 20kV Kabelt. EEG	Ersatz(-neubau) mit Erhöhung der ÜF	MSP Kabel, NSP Kabel	Zubau Erzeugung und Verbrauch	03/2023	05/2024	304.857 €	im Bau	nicht auswertbar	nicht auswertbar	MSP Kabel
2004000024557	WLFDI Ersatz UST Schwarzwaldstr. als FFU	Rückbau / Altlastentsorgung	U-Station n. NSP, NSP Kabel, MSP Kabel	Zubau Erzeugung und Verbrauch	01/2023	06/2024	138.705 €	im Bau	nicht auswertbar	nicht auswertbar	U-Station n. NSP
2004000024563	NRDST NEU UST, VKB NSP Kniebisstr.	Ersatz(-neubau) mit Erhöhung der ÜF	U-Station n. NSP, MSP Kabel, NSP Kabel	Zubau Erzeugung und Verbrauch	01/2024	11/2024	282.780 €	konkrete Planung	nicht auswertbar	nicht auswertbar	NSP Kabel
2004000024577	HLGZM UST Stunzach El. Ern.	Netzoptimierung und -verstärkung	U-Station n. NSP, NSP Freileitung, NSP Kabel, MSP Kabel, MSP Freileitung	Zubau Erzeugung und Verbrauch	05/2024	09/2024	219.673 €	konkrete Planung	nicht auswertbar	nicht auswertbar	U-Station n. NSP

lfd. Nr.	Maßnahme	Projektkategorie	Betriebsmittel	netztechnische Begründung für den Netzausbau	voraussichtlicher Zeitpunkt des Baubeginns [MM/JJJJ]	voraussichtlicher Zeitpunkt der Inbetriebnahme [MM/JJJJ]	Kosten (geschätzt) in Euro	Projektstatus	Stand Genehmigungsverfahren	Geprüfte Alternativen zum Netzausbau	Vorrangig betroffene Netz- oder Umspannebene
2004000024592	OSBRK Neubau UW OSBRK + ÜGS juwi	Ersatz(-neubau) ohne Erhöhung der ÜF	MSP Kabel	kein Zubau(reiner Ersatz)	09/2023	06/2024	200.823 €	im Bau	nicht auswertbar	nicht auswertbar	MSP Kabel
2004000024634	FREIA Keppenbach L110 Sanierung	Neubau	NSP Kabel, MSP Kabel	Zubau Erzeugung und Verbrauch	01/2025	12/2026	321.558 €	vorgesehene Maßnahme	nicht auswertbar	nicht auswertbar	MSP Kabel
2004000024640	BIEDE Kirchhof II NBG	Neubau	U-Station n. NSP, NSP Kabel, MSP Kabel	Zubau Erzeugung und Verbrauch	06/2023	04/2024	44.792 €	im Bau	nicht auswertbar	nicht auswertbar	NSP Kabel
2004000024644	BIEDE Am Brühl Wasserleitung	Netzoptimierung und -verstärkung	U-Station n. NSP, MSP Kabel, NSP Kabel	kein Zubau(reiner Ersatz)	09/2025	12/2026	98.612 €	vorgesehene Maßnahme	nicht auswertbar	nicht auswertbar	MSP Kabel
2004000024658	BIEDE Tannhöf-Kirchhöf Radweg	Netzoptimierung und -verstärkung	NSP Kabel, MSP Kabel	kein Zubau(reiner Ersatz)	07/2025	12/2026	467.141 €	vorgesehene Maßnahme	nicht auswertbar	nicht auswertbar	NSP Kabel
2004000024750	Bad Mergentheim, Abbau MSP-FL Schweigern	Rückbau / Altlastentsorgung	MSP Freileitung	kein Zubau(reiner Ersatz)	07/2024	12/2026		konkrete Planung	nicht auswertbar	nicht auswertbar	
2004000024760	BURBA_Moosalbtalstr. 4, Schöntaler demo	Ersatz(-neubau) ohne Erhöhung der ÜF	U-Station n. NSP, MSP Kabel, NSP Kabel	Zubau Erzeugung und Verbrauch	01/2025	12/2026	5.260 €	konkrete Planung	nicht auswertbar	nicht auswertbar	MSP Kabel
2004000024768	EHNIN NSP Maurener Str. Wasser-schieber	Neubau	NSP Kabel	Zubau Erzeugung und Verbrauch	11/2023	06/2024	26.081 €	Abgeschlossen	nicht auswertbar	nicht auswertbar	NSP Kabel
2004000024771	WIESL Dorfplatz UST Abriss	Ersatz(-neubau) ohne Erhöhung der ÜF	U-Station n. NSP	kein Zubau(reiner Ersatz)	01/2025	07/2025	24.546 €	konkrete Planung	nicht auswertbar	nicht auswertbar	
2004000024859	MCKML BBNCM Schubert Str. Netz-verstärkun	Ersatz(-neubau) ohne Erhöhung der ÜF	NSP Kabel, MSP Kabel	Zubau Erzeugung und Verbrauch	05/2024	10/2024	56.152 €	im Bau	nicht auswertbar	nicht auswertbar	MSP Kabel
2004000024872	OBWND Braunnhöfe MSP-Verstärkung	Ersatz(-neubau) mit Erhöhung der ÜF	MSP Kabel	Zubau Erzeugung und Verbrauch	03/2025	10/2025	78.200 €	vorgesehene Maßnahme	nicht auswertbar	nicht auswertbar	MSP Kabel
2004000024910	Munderkingen Emerkinger Str. EEG Netzve.	Netzoptimierung und -verstärkung	U-Station n. NSP, MSP Kabel, NSP Kabel, MSP Freileitung	Zubau Erzeugung und Verbrauch	12/2022	02/2024	643.088 €	im Bau	nicht auswertbar	nicht auswertbar	MSP Kabel
2004000024920	REIAU Im St. Gotthard 6 EEG	Ersatz(-neubau) mit Erhöhung der ÜF	NSP Kabel	Zubau Erzeugung und Verbrauch	03/2022	04/2024	36.003 €	Abgeschlossen	nicht auswertbar	nicht auswertbar	NSP Kabel
2004000024957	ENZBG UW ENZBG-Öschelb.Üb. Demontage	Rückbau / Altlastentsorgung	MSP Freileitung	kein Zubau(reiner Ersatz)	03/2024	07/2024		konkrete Planung	nicht auswertbar	nicht auswertbar	
2004000024970	SWTZG Friedrichsf.Landstr.UST Ersatz FFU	Ersatz(-neubau) ohne Erhöhung der ÜF	U-Station n. NSP, NSP Kabel, MSP Kabel, MSP Freileitung	Zubau Erzeugung und Verbrauch	01/2023	05/2024	154.961 €	im Bau	nicht auswertbar	nicht auswertbar	U-Station n. NSP
2004000024995	LAMPH Helmut-Frey-Str.	Netzoptimierung und -verstärkung	NSP Kabel	Zubau Erzeugung und Verbrauch	10/2023	08/2024	179.741 €	im Bau	nicht auswertbar	nicht auswertbar	NSP Kabel
2004000025005	Wilfertsweiler Haid 20kV Verkabelung	Netzoptimierung und -verstärkung	NSP Freileitung, MSP Kabel, NSP Kabel, MSP Freileitung	kein Zubau(reiner Ersatz)	04/2023	09/2024	459.168 €	im Bau	nicht auswertbar	nicht auswertbar	MSP Kabel
2004000025042	NUSLH Ausschleifung Wagner Rückbau FL	Rückbau / Altlastentsorgung	MSP Freileitung	kein Zubau(reiner Ersatz)	07/2024	03/2025	74.665 €	konkrete Planung	nicht auswertbar	nicht auswertbar	MSP Freileitung
2004000025067	TAMLB,NBG,nördl. Calwer Str.	Neubau	U-Station n. NSP, NSP Kabel, MSP Kabel	Zubau Erzeugung und Verbrauch	10/2023	12/2024	700.129 €	im Bau	nicht auswertbar	nicht auswertbar	NSP Kabel

lfd. Nr.	Maßnahme	Projektkategorie	Betriebsmittel	netztechnische Begründung für den Netzausbau	voraussichtlicher Zeitpunkt des Baubeginns [MM/JJJJ]	voraussichtlicher Zeitpunkt der Inbetriebnahme [MM/JJJJ]	Kosten (geschätzt) in Euro	Projektstatus	Stand Genehmigungsverfahren	Geprüfte Alternativen zum Netzausbau	Vorrangig betroffene Netz- oder Umspannebene
2004000025069	EPPIN-Kleinbrückentorplatz,Lade-säule,PLA	Neubau	NSP Kabel	Zubau Erzeugung und Verbrauch	11/2021	01/2024		Abgeschlossen	nicht auswertbar	nicht auswertbar	
2004000025101	LORCH, NEU, MSP Stuttgarter Str.,Radweg	Ersatz(-neubau) mit Erhöhung der ÜF	MSP Kabel	Zubau Erzeugung und Verbrauch	09/2024	05/2025		konkrete Planung	nicht auswertbar	nicht auswertbar	
2004000025193	LGBRK GWG Im Sand Rückbau FL 2	Rückbau / Altlastentsorgung	MSP Freileitung	kein Zubau(reiner Ersatz)	03/2024	03/2024	22.720 €	im Bau	nicht auswertbar	nicht auswertbar	MSP Freileitung
2004000025251	Bad Buchau Neubaugebiet „Neu-weier II“	Neubau	MSP Kabel, NSP Kabel	Zubau Erzeugung und Verbrauch	06/2025	05/2026	145.645 €	konkrete Planung	nicht auswertbar	nicht auswertbar	NSP Kabel
2004000025259	MSKZM, UST Löwen, Ersatz	Rückbau / Altlastentsorgung	U-Station n. NSP, MSP Kabel, NSP Kabel	kein Zubau(reiner Ersatz)	06/2024	11/2024	151.956 €	konkrete Planung	nicht auswertbar	nicht auswertbar	U-Station n. NSP
2004000025260	SIPPL UST. Sternen kompl. erneuern	Ersatz(-neubau) ohne Erhöhung der ÜF	NSP Kabel, MSP Kabel	kein Zubau(reiner Ersatz)	07/2025	11/2025	29.599 €	konkrete Planung	nicht auswertbar	nicht auswertbar	U-Station n. NSP
2004000025266	ITTBH_Schleemühle-Hochmühle Verkabelung	Netzoptimierung und -verstärkung	U-Station n. NSP, MSP Kabel, NSP Kabel, MSP Freileitung	Zubau Erzeugung und Verbrauch	02/2025	12/2026	239.534 €	konkrete Planung	nicht auswertbar	nicht auswertbar	MSP Kabel
2004000025284	LK EnzB1 CONWL Breitband-LK-Enz-kreis-Mit	Netzoptimierung und -verstärkung	MSP Kabel, NSP Kabel	kein Zubau(reiner Ersatz)	08/2022	06/2024	3.758.635 €	im Bau	nicht auswertbar	nicht auswertbar	NSP Kabel
2004000025358	PLATT, VKB, MSP Gerokstr.	Netzoptimierung und -verstärkung	NSP Kabel, MSP Kabel, MSP Freileitung	Zubau Erzeugung und Verbrauch	11/2023	02/2024	281.761 €	konkrete Planung	nicht auswertbar	nicht auswertbar	MSP Kabel
2004000025362	Herbrazhofen-Brunnentobel 20 kV Verk.	Netzoptimierung und -verstärkung	U-Station n. NSP, NSP Freilei-tung, MSP Kabel, NSP Kabel, MSP Freileitung	kein Zubau(reiner Ersatz)	05/2023	09/2024	309.902 €	im Bau	nicht auswertbar	nicht auswertbar	MSP Kabel
2004000025384	HAMBR SW Erneuerung Rückbau FL	Rückbau / Altlastentsorgung	MSP Freileitung	kein Zubau(reiner Ersatz)	02/2024	02/2024	88.833 €	im Bau	nicht auswertbar	nicht auswertbar	MSP Freileitung
2004000025437	KUMRA MSP-Freileitungsrückbau Kuppenheim	Rückbau / Altlastentsorgung	MSP Freileitung	kein Zubau(reiner Ersatz)	11/2022	10/2024	112.592 €	konkrete Planung	nicht auswertbar	nicht auswertbar	MSP Freileitung
2004000025452	NEUES Cleversulzbacher Str. 89; 89-1; 91	Neubau	NSP Kabel	Zubau Erzeugung und Verbrauch	02/2024	08/2024	7.794 €	im Bau	nicht auswertbar	nicht auswertbar	NSP Kabel
2004000025603	SWNDF UST Breite 20kV-SA-Tausch	Ersatz(-neubau) ohne Erhöhung der ÜF	U-Station n. NSP	kein Zubau(reiner Ersatz)	07/2024	08/2024	24.433 €	im Bau	nicht auswertbar	nicht auswertbar	U-Station n. NSP
2004000025606	Trochtelfingen Mitverl. FTTX Gemeinde	Ersatz(-neubau) ohne Erhöhung der ÜF	MSP Kabel, NSP Kabel, MSP Freileitung	Zubau Erzeugung und Verbrauch	11/2025	11/2026	1.973.526 €	vorgesehene Maßnahme	nicht auswertbar	nicht auswertbar	MSP Kabel
2004000025613	HERDW 20 kV-Frltg. verkabel bis Vorstadt	Netzoptimierung und -verstärkung	MSP Kabel, MSP Freileitung	kein Zubau(reiner Ersatz)	07/2024	11/2024	217.876 €	konkrete Planung	nicht auswertbar	nicht auswertbar	MSP Kabel
2004000025622	EHRST Umverlegung 20kV Rück-haltebecken	Ersatz(-neubau) ohne Erhöhung der ÜF	MSP Kabel, MSP Freileitung	Zubau Erzeugung und Verbrauch	07/2024	08/2024	178.824 €	im Bau	nicht auswertbar	nicht auswertbar	MSP Kabel
2004000025631	GERBN_Gerabronn_Erneuer. UST Goethestr.	Ersatz(-neubau) ohne Erhöhung der ÜF	U-Station n. NSP, MSP Kabel, NSP Kabel	kein Zubau(reiner Ersatz)	09/2024	12/2024	186.543 €	im Bau	nicht auswertbar	nicht auswertbar	U-Station n. NSP
2004000025659	WOESC_Netzverstärkung Lastzuwachs	Ersatz(-neubau) mit Erhöhung der ÜF	U-Station n. NSP, MSP Kabel, MSP Freileitung	Zubau Erzeugung und Verbrauch	11/2024	11/2025	734.828 €	konkrete Planung	nicht auswertbar	nicht auswertbar	MSP Kabel

lfd. Nr.	Maßnahme	Projektkategorie	Betriebsmittel	netztechnische Begründung für den Netzausbau	voraussichtlicher Zeitpunkt des Baubeginns [MM/JJJJ]	voraussichtlicher Zeitpunkt der Inbetriebnahme [MM/JJJJ]	Kosten (geschätzt) in Euro	Projektstatus	Stand Genehmigungs-verfahren	Geprüfte Alternativen zum Netzausbau	Vorrangig betroffene Netz- oder Umspannebene
2004000025689	HUEFF-Hohstattstr./Reisengasse, Dem.,PLA	Rückbau / Altlastentsorgung	NSP Freileitung	kein Zubau(reiner Ersatz)	03/2022	11/2024		konkrete Planung	nicht auswertbar	nicht auswertbar	
2004000025700	Haid 20 kV Umlegung wegen Kiesabbau	Netzoptimierung und -verstärkung	MSP Kabel	kein Zubau(reiner Ersatz)	04/2024	11/2024	163.757 €	konkrete Planung	nicht auswertbar	nicht auswertbar	MSP Kabel
2004000025733	OBDLB Verkabelung mit BBV	Netzoptimierung und -verstärkung	NSP Kabel	kein Zubau(reiner Ersatz)	03/2025	11/2025	209.578 €	vorgesehene Maßnahme	nicht auswertbar	nicht auswertbar	
2004000025765	HAMHE 20 kV Verk. Thomasstahl HAMHE	Netzoptimierung und -verstärkung	MSP Kabel, MSP Freileitung	kein Zubau(reiner Ersatz)	06/2024	12/2025	965.710 €	im Bau	nicht auswertbar	nicht auswertbar	MSP Kabel
2004000025782	ALFLD Hauptort Verkab. mit BBV	Ersatz(-neubau) ohne Erhöhung der ÜF	NSP Kabel	kein Zubau(reiner Ersatz)	04/2025	12/2025	550.389 €	vorgesehene Maßnahme	nicht auswertbar	nicht auswertbar	NSP Kabel
2004000025817	KEMNA, SOA, MSP Hohenheimer Str. 45	Neubau	MSP Kabel	Zubau Erzeugung und Verbrauch	11/2024	05/2025	70.242 €	konkrete Planung	nicht auswertbar	nicht auswertbar	MSP Kabel
2004000025819	LAMPH Oberdorf Str. 41	Ersatz(-neubau) ohne Erhöhung der ÜF	NSP Freileitung	kein Zubau(reiner Ersatz)	07/2024	12/2024	46.133 €	im Bau	nicht auswertbar	nicht auswertbar	NSP Freileitung
2004000025822	Ennahofen Hagäcker UST-Tausch + Verkab.	Ersatz(-neubau) mit Erhöhung der ÜF	U-Station n. NSP, MSP Kabel, MSP Freileitung	Zubau Erzeugung und Verbrauch	07/2024	10/2024	314.618 €	konkrete Planung	nicht auswertbar	nicht auswertbar	MSP Kabel
2004000025861	SULZA Weitenburg 20-kV-Verkabelung	Netzoptimierung und -verstärkung	MSP Kabel, MSP Freileitung	kein Zubau(reiner Ersatz)	01/2025	11/2025	1.369.911 €	konkrete Planung	nicht auswertbar	nicht auswertbar	MSP Kabel
2004000025869	GDORF_Gaildorf_Ersatz UST Kran-kenhaus	Ersatz(-neubau) ohne Erhöhung der ÜF	U-Station n. NSP, MSP Kabel, NSP Kabel	Zubau Erzeugung und Verbrauch	03/2023	09/2024	131.931 €	im Bau	nicht auswertbar	nicht auswertbar	U-Station n. NSP
2004000025916	Unter-Oberaspach, MSP-Ringschluss Verk.	Netzoptimierung und -verstärkung	U-Station n. NSP, NSP Kabel, MSP Kabel, MSP Freileitung	Zubau Erzeugung und Verbrauch	03/2025	12/2025	1.299.389 €	konkrete Planung	nicht auswertbar	nicht auswertbar	MSP Kabel
2004000025947	LAUDA Großer Flur II Erschließung NBG	Neubau	MSP Kabel	kein Zubau(reiner Ersatz)	11/2024	12/2026	250.576 €	konkrete Planung	nicht auswertbar	nicht auswertbar	U-Station n. NSP
2004000025970	BIREN, ERN, MSP, Bergstr.	Ersatz(-neubau) ohne Erhöhung der ÜF	U-Station n. NSP, MSP Kabel, NSP Kabel	Zubau Erzeugung und Verbrauch	08/2023	06/2024	191.998 €	im Bau	nicht auswertbar	nicht auswertbar	MSP Kabel
2004000025974	ODORF, UST Stadion, Ersatz	Ersatz(-neubau) ohne Erhöhung der ÜF	U-Station n. NSP, NSP Kabel, MSP Kabel	kein Zubau(reiner Ersatz)	04/2022	11/2024	99.554 €	im Bau	nicht auswertbar	nicht auswertbar	NSP Kabel
2004000025989	HERBO Steigstr. Sanierung Wasser-leitung	Netzoptimierung und -verstärkung	NSP Kabel	kein Zubau(reiner Ersatz)	07/2025	10/2025	40.584 €	vorgesehene Maßnahme	nicht auswertbar	nicht auswertbar	NSP Kabel
2004000025991	BIEDE Am Brühl MSP-Ringschluss	Ersatz(-neubau) mit Erhöhung der ÜF	U-Station n. NSP, MSP Kabel, NSP Kabel, MSP Freileitung	Zubau Erzeugung und Verbrauch	11/2024	12/2026	410.478 €	konkrete Planung	nicht auswertbar	nicht auswertbar	MSP Kabel
2004000025995	SASBK Hauptstr./Jechtingerstr. San. BA3	Netzoptimierung und -verstärkung	NSP Kabel	kein Zubau(reiner Ersatz)	04/2026	12/2027	53.966 €	vorgesehene Maßnahme	nicht auswertbar	nicht auswertbar	NSP Kabel
2004000026003	NSULM Binswanger Str. 4 SOA	Neubau	NSP Kabel	Zubau Erzeugung und Verbrauch	04/2022	11/2024	37.953 €	konkrete Planung	nicht auswertbar	nicht auswertbar	NSP Kabel
2004000026048	DURHM Lückenschluss Speyerer Fröhlichstr	Netzoptimierung und -verstärkung	NSP Kabel	kein Zubau(reiner Ersatz)	04/2025	06/2025	89.919 €	konkrete Planung	nicht auswertbar	nicht auswertbar	NSP Kabel

lfd. Nr.	Maßnahme	Projektkategorie	Betriebsmittel	netztechnische Begründung für den Netzausbau	voraussichtlicher Zeitpunkt des Baubeginns [MM/JJJJ]	voraussichtlicher Zeitpunkt der Inbetriebnahme [MM/JJJJ]	Kosten (geschätzt) in Euro	Projektstatus	Stand Genehmigungsverfahren	Geprüfte Alternativen zum Netzausbau	Vorrangig betroffene Netz- oder Umspannebene
2004000026053	BODMA MS-Verk. Espasingen bis Solarpark	Netzoptimierung und -verstärkung	MSP Kabel, MSP Freileitung	kein Zubau(reiner Ersatz)	10/2022	02/2024	269.995 €	Abgeschlossen	nicht auswertbar	nicht auswertbar	MSP Kabel
2004000026139	MLTDG Wiesental NBG	Neubau	NSP Kabel, MSP Kabel	Zubau Erzeugung und Verbrauch	05/2025	03/2026	164.968 €	vorgesehene Maßnahme	nicht auswertbar	nicht auswertbar	NSP Kabel
2004000026202	HLGKS Kaltenbrunnenweg Str-Sanierung	Netzoptimierung und -verstärkung	MSP Kabel, NSP Kabel	kein Zubau(reiner Ersatz)	09/2022	09/2024	294.143 €	im Bau	nicht auswertbar	nicht auswertbar	NSP Kabel
2004000026220	NRDWL Basleracker NBG	Neubau	MSP Kabel, NSP Kabel	Zubau Erzeugung und Verbrauch	07/2025	12/2026	160.461 €	vorgesehene Maßnahme	nicht auswertbar	nicht auswertbar	NSP Kabel
2004000026234	GOSHM II Rückbau FL Mühle Loes	Rückbau / Altlastentsorgung	MSP Freileitung	kein Zubau(reiner Ersatz)	10/2024	10/2025	52.591 €	konkrete Planung	nicht auswertbar	nicht auswertbar	MSP Freileitung
2004000026243	SHWIB Am Froschgraben, MSP, F/K	Netzoptimierung und -verstärkung	MSP Kabel, MSP Freileitung	kein Zubau(reiner Ersatz)	02/2022	11/2024	432.905 €	im Bau	nicht auswertbar	nicht auswertbar	MSP Kabel
2004000026265	GRAFE, ERS, NBG GWG Trieb	Neubau	U-Station n. NSP, MSP Kabel, NSP Kabel	Zubau Erzeugung und Verbrauch	10/2023	02/2024	230.321 €	im Bau	nicht auswertbar	nicht auswertbar	NSP Kabel
2004000026268	WOLPW NBG Burggasse Steigäcker	Neubau	U-Station n. NSP, NSP Freileitung, NSP Kabel, MSP Kabel, MSP Freileitung	Zubau Erzeugung und Verbrauch	10/2022	11/2024	877.902 €	im Bau	nicht auswertbar	nicht auswertbar	NSP Kabel
2004000026281	GUETB Wirtsbuck NBG	Neubau	NSP Kabel, MSP Kabel, MSP Freileitung	Zubau Erzeugung und Verbrauch	06/2022	05/2024	144.425 €	im Bau	nicht auswertbar	nicht auswertbar	MSP Kabel
2004000026293	BAHLG Unter Stad NBG	Neubau	MSP Kabel	Zubau Erzeugung und Verbrauch	07/2025	12/2026	158.042 €	vorgesehene Maßnahme	nicht auswertbar	nicht auswertbar	NSP Kabel
2004000026296	GUETB Kreuzstr. 13	Netzoptimierung und -verstärkung	U-Station n. NSP, NSP Kabel	kein Zubau(reiner Ersatz)	03/2025	11/2025	13.217 €	konkrete Planung	nicht auswertbar	nicht auswertbar	NSP Kabel
2004000026384	Dornstadt TEMME_SRNST_WTRST_UW-DORNS [MS	Netzoptimierung und -verstärkung	U-Station n. NSP, NSP Kabel, MSP Kabel, MSP Freileitung	kein Zubau(reiner Ersatz)	10/2023	11/2024	4.399.804 €	im Bau	nicht auswertbar	nicht auswertbar	MSP Kabel
2004000026436	BITZB MSP-Verkabelung EL020-562407	Netzoptimierung und -verstärkung	MSP Kabel, MSP Freileitung	kein Zubau(reiner Ersatz)	11/2023	11/2024	319.702 €	im Bau	nicht auswertbar	nicht auswertbar	MSP Kabel
2004000026466	DURHM Karlsruher Str. 27A	Ersatz(-neubau) mit Erhöhung der ÜF	NSP Kabel	Zubau Erzeugung und Verbrauch	01/2025	12/2026	27.224 €	konkrete Planung	nicht auswertbar	nicht auswertbar	NSP Kabel
2004000026601	ROTBG Heiligenwiesen 2 UST Ersatz TBNK	Ersatz(-neubau) mit Erhöhung der ÜF	U-Station n. NSP, NSP Kabel, MSP Kabel	Zubau Erzeugung und Verbrauch	09/2022	03/2024	137.779 €	im Bau	nicht auswertbar	nicht auswertbar	U-Station n. NSP
2004000026697	Haisterkirch Wendelinusstr. Netz-aus. EEG	Ersatz(-neubau) ohne Erhöhung der ÜF	U-Station n. NSP, MSP Kabel, NSP Kabel, MSP Freileitung	Zubau Erzeugung und Verbrauch	01/2024	04/2024	82.183 €	im Bau	nicht auswertbar	nicht auswertbar	
2004000026734	Herrgotts - Gensen MSP-Verkabelung	Netzoptimierung und -verstärkung	U-Station n. NSP, NSP Freileitung, MSP Kabel, NSP Kabel, MSP Freileitung	kein Zubau(reiner Ersatz)	05/2022	06/2024	157.184 €	im Bau	nicht auswertbar	nicht auswertbar	MSP Kabel
2004000026740	KIRHT, VKB, NSP Tannenbergr. 1 - 20	Ersatz(-neubau) ohne Erhöhung der ÜF	NSP Kabel	kein Zubau(reiner Ersatz)	03/2025	09/2025		konkrete Planung	nicht auswertbar	nicht auswertbar	
2004000026764	Baindt UW Batteriespeicher	Neubau	MSP Kabel	Zubau Erzeugung und Verbrauch	11/2024	11/2025	74.858 €	konkrete Planung	nicht auswertbar	nicht auswertbar	MSP Kabel

lfd. Nr.	Maßnahme	Projektkategorie	Betriebsmittel	netztechnische Begründung für den Netzausbau	voraussichtlicher Zeitpunkt des Baubeginns [MM/JJJJ]	voraussichtlicher Zeitpunkt der Inbetriebnahme [MM/JJJJ]	Kosten (geschätzt) in Euro	Projektstatus	Stand Genehmigungsverfahren	Geprüfte Alternativen zum Netzausbau	Vorrangig betroffene Netz- oder Umspannebene
2004000026842	BEUTB, ERN, MSP Schönbühlstr. 11 - 23	Ersatz(-neubau) mit Erhöhung der ÜF	MSP Kabel, NSP Kabel	Zubau Erzeugung und Verbrauch	05/2025	10/2025		konkrete Planung	nicht auswertbar	nicht auswertbar	
2004000026876	SOELL Verk. UW SOELL-Richtung Königsbach	Netzoptimierung und -verstärkung	MSP Kabel, MSP Freileitung	kein Zubau(reiner Ersatz)	09/2025	12/2025	428.812 €	im Bau	nicht auswertbar	nicht auswertbar	MSP Kabel
2004000026886	LANBA_Verk. Am Schelmenbusch - Bibelheim	Netzoptimierung und -verstärkung	MSP Kabel, MSP Freileitung	kein Zubau(reiner Ersatz)	01/2025	12/2026	113.998 €	konkrete Planung	nicht auswertbar	nicht auswertbar	MSP Kabel
2004000026916	Matzenhofen nach Aichach FL-Verkab.	Netzoptimierung und -verstärkung	MSP Kabel, NSP Kabel, MSP Freileitung	kein Zubau(reiner Ersatz)	07/2024	12/2026	228.911 €	konkrete Planung	nicht auswertbar	nicht auswertbar	MSP Kabel
2004000026943	DOSHM Verk. SchwabhStr. MSP-Tausch	Ersatz(-neubau) mit Erhöhung der ÜF	MSP Kabel, NSP Kabel	Zubau Erzeugung und Verbrauch	07/2024	11/2024	85.032 €	im Bau	nicht auswertbar	nicht auswertbar	NSP Kabel
2004000026979	Luditsweiler Hochberger Str. 41 0,4kV	Ersatz(-neubau) mit Erhöhung der ÜF	U-Station n. NSP, NSP Freileitung, MSP Kabel, NSP Kabel	Zubau Erzeugung und Verbrauch	11/2022	09/2024	337.164 €	im Bau	nicht auswertbar	nicht auswertbar	NSP Kabel
2004000027137	DOSHM Gerhart-Hauptmann-Str. 7	Ersatz(-neubau) mit Erhöhung der ÜF	U-Station n. NSP, NSP Kabel, MSP Kabel	Zubau Erzeugung und Verbrauch	03/2024	06/2024	85.948 €	konkrete Planung	nicht auswertbar	nicht auswertbar	NSP Kabel
2004000027151	SUSEN, ERN, MSP, Öschstr.	Ersatz(-neubau) ohne Erhöhung der ÜF	NSP Kabel, MSP Kabel	Zubau Erzeugung und Verbrauch	02/2022	11/2024	264.218 €	konkrete Planung	nicht auswertbar	nicht auswertbar	MSP Kabel
2004000027161	Hörenhausen BG Grüner Weg Nord	Neubau	NSP Kabel, MSP Kabel	Zubau Erzeugung und Verbrauch	03/2025	12/2025	97.649 €	konkrete Planung	nicht auswertbar	nicht auswertbar	MSP Kabel
2004000027164	BOERT, NEU, NSP, Hauptstr. Fußweg	Ersatz(-neubau) mit Erhöhung der ÜF	NSP Kabel	Zubau Erzeugung und Verbrauch	04/2024	12/2025	34.140 €	konkrete Planung	nicht auswertbar	nicht auswertbar	NSP Kabel
2004000027195	KLSBG Bischoffinger Weg NBG	Neubau	NSP Kabel, MSP Kabel	Zubau Erzeugung und Verbrauch	06/2025	12/2026	119.264 €	vorgesehene Maßnahme	nicht auswertbar	nicht auswertbar	MSP Kabel
2004000027291	NUSLH_TS-Verk. Walldorfer Str.-Sauwiesen	Netzoptimierung und -verstärkung	MSP Kabel, MSP Freileitung	kein Zubau(reiner Ersatz)	10/2023	02/2024	279.633 €	Abgeschlossen	nicht auswertbar	nicht auswertbar	MSP Kabel
2004000027313	OFTEH Hardtwaldring Rückbau FL + KE-Mast	Rückbau / Altlastentsorgung	MSP Freileitung	kein Zubau(reiner Ersatz)	07/2024	11/2024	60.776 €	konkrete Planung	nicht auswertbar	nicht auswertbar	MSP Freileitung
2004000027360	ROETR, UST Silberburg, Ersatzbau	Ersatz(-neubau) ohne Erhöhung der ÜF	U-Station n. NSP	kein Zubau(reiner Ersatz)	08/2024	11/2024	5.965 €	konkrete Planung	nicht auswertbar	nicht auswertbar	
2004000027393	LK FDS BB Empfingen Empfingen	Ersatz(-neubau) ohne Erhöhung der ÜF	NSP Kabel, MSP Kabel	kein Zubau(reiner Ersatz)	05/2023	05/2024	1.455.994 €	im Bau	nicht auswertbar	nicht auswertbar	NSP Kabel
2004000027427	LEINF, ERN, MSP Benzs./ Max-Lang-S./ Sch	Ersatz(-neubau) ohne Erhöhung der ÜF	U-Station n. NSP, MSP Kabel, NSP Kabel	Zubau Erzeugung und Verbrauch	05/2023	04/2024	1.563.261 €	im Bau	nicht auswertbar	nicht auswertbar	MSP Kabel
2004000027442	PLUED, VKB, NSP Gleisstr	Ersatz(-neubau) ohne Erhöhung der ÜF	NSP Kabel, MSP Kabel	kein Zubau(reiner Ersatz)	09/2022	07/2024	183.663 €	im Bau	nicht auswertbar	nicht auswertbar	NSP Kabel
2004000027458	MALSC_Kieswerk Am Hardeck	Neubau	MSP Kabel	Zubau Erzeugung und Verbrauch	01/2025	12/2026	23.452 €	konkrete Planung	nicht auswertbar	nicht auswertbar	MSP Kabel
2004000027496	SHLNG Hessental MSP-Verkabelung	Netzoptimierung und -verstärkung	MSP Kabel, NSP Kabel, MSP Freileitung	Zubau Erzeugung und Verbrauch	07/2023	07/2024	160.158 €	im Bau	nicht auswertbar	nicht auswertbar	MSP Kabel

lfd. Nr.	Maßnahme	Projektkategorie	Betriebsmittel	netztechnische Begründung für den Netzausbau	voraussichtlicher Zeitpunkt des Baubeginns [MM/JJJJ]	voraussichtlicher Zeitpunkt der Inbetriebnahme [MM/JJJJ]	Kosten (geschätzt) in Euro	Projektstatus	Stand Genehmigungs-verfahren	Geprüfte Alternativen zum Netzausbau	Vorrangig betroffene Netz- oder Umspannebene
2004000027534	Rechtenstein Braunselweg 9999 Mobilfunk	Neubau	NSP Kabel	Zubau Erzeugung und Verbrauch	08/2024	12/2025	13.427 €	konkrete Planung	nicht auswertbar	nicht auswertbar	NSP Kabel
2004000027545	KNGSH/Grubenfeldstr. AMOLT/ Winzerweg	Netzoptimierung und -verstärkung	MSP Kabel, MSP Freileitung	kein Zubau(reiner Ersatz)	07/2024	12/2025	326.026 €	konkrete Planung	nicht auswertbar	nicht auswertbar	MSP Kabel
2004000027548	AMOLT Spitzbuckweg Mast 12-18 Verkabel.	Netzoptimierung und -verstärkung	MSP Kabel, MSP Freileitung	kein Zubau(reiner Ersatz)	04/2024	10/2024	144.861 €	im Bau	nicht auswertbar	nicht auswertbar	MSP Kabel
2004000027701	OFTEH Mannheimer Str. 53 - 67	Ersatz(-neubau) mit Erhöhung der ÜF	NSP Kabel, MSP Kabel	Zubau Erzeugung und Verbrauch	05/2025	11/2025	165.944 €	vorgesehene Maßnahme	nicht auswertbar	nicht auswertbar	MSP Kabel
2004000027704	BLANK Demo 20-kV-FRLTG Zielnetz	Rückbau / Altlastentsorgung	MSP Freileitung	kein Zubau(reiner Ersatz)	09/2024	02/2025	66.804 €	konkrete Planung	nicht auswertbar	nicht auswertbar	MSP Freileitung
2004000027707	Leutkirch Wangener Str. Ersatzstation	Rückbau / Altlastentsorgung	U-Station n. NSP, MSP Kabel, NSP Kabel	kein Zubau(reiner Ersatz)	03/2023	06/2024	109.906 €	im Bau	nicht auswertbar	nicht auswertbar	U-Station n. NSP
2004000027741	OFNAU Kolpingstr._Verst. 20 kV EEG Syna	Ersatz(-neubau) mit Erhöhung der ÜF	MSP Kabel	Zubau Erzeugung und Verbrauch	08/2025	11/2025	360.440 €	vorgesehene Maßnahme	nicht auswertbar	nicht auswertbar	MSP Kabel
2004000027791	MANNH Hallenweg 1&1 Versatel KUST	Neubau	MSP Kabel, NSP Kabel	Zubau Erzeugung und Verbrauch	05/2024	10/2024	14.736 €	im Bau	nicht auswertbar	nicht auswertbar	MSP Kabel
2004000027800	Tannhausen Mitverl. Radweg Has-lach-Tannh	Netzoptimierung und -verstärkung	MSP Kabel, MSP Freileitung	kein Zubau(reiner Ersatz)	04/2025	08/2025	259.657 €	vorgesehene Maßnahme	nicht auswertbar	nicht auswertbar	MSP Kabel
2004000027809	SIGDF NSP-Verk. Hüttenbergweg 24-29	Netzoptimierung und -verstärkung	NSP Freileitung, NSP Kabel, MSP Kabel	kein Zubau(reiner Ersatz)	08/2022	09/2024	27.100 €	im Bau	nicht auswertbar	nicht auswertbar	NSP Freileitung
2004000027825	NUSBM Ersatz UST Rathaus	Ersatz(-neubau) ohne Erhöhung der ÜF	U-Station n. NSP, NSP Kabel, MSP Kabel	kein Zubau(reiner Ersatz)	01/2025	10/2025	131.683 €	konkrete Planung	nicht auswertbar	nicht auswertbar	U-Station n. NSP
2004000027844	BAHLG Unter Gereuth 3 Kunden-UST	Neubau	MSP Kabel	Zubau Erzeugung und Verbrauch	09/2022	05/2024	27.443 €	Abgeschlossen	nicht auswertbar	nicht auswertbar	MSP Kabel
2004000027850	HEINI, DEM, MSP, Sudetenstr. - BEZGE Bad	Ersatz(-neubau) ohne Erhöhung der ÜF	NSP Kabel, MSP Freileitung	kein Zubau(reiner Ersatz)	09/2023	06/2024	27.842 €	im Bau	nicht auswertbar	nicht auswertbar	NSP Kabel
2004000027852	OFNAU Talweg 2-15_20 kV Verst. EEG Syna	Ersatz(-neubau) mit Erhöhung der ÜF	MSP Kabel	Zubau Erzeugung und Verbrauch	05/2025	10/2025	138.488 €	vorgesehene Maßnahme	nicht auswertbar	nicht auswertbar	MSP Kabel
2004000027878	BTANN_Hettensberg_Lindenstr_NA-Mobilfunk	Neubau	NSP Kabel	Zubau Erzeugung und Verbrauch	03/2026	11/2026	140.409 €	konkrete Planung	nicht auswertbar	nicht auswertbar	NSP Kabel
2004000027905	KIRHT, SOA, MSP Hans-Böckler-Str. 3	Neubau	MSP Kabel	Zubau Erzeugung und Verbrauch	06/2024	10/2024	19.286 €	im Bau	nicht auswertbar	nicht auswertbar	MSP Kabel
2004000027943	Roßberg Bahnh Ers GMUst Verb 20kV Binzen	Ersatz(-neubau) mit Erhöhung der ÜF	U-Station n. NSP, NSP Freilei-tung, MSP Kabel, NSP Kabel, MSP Freileitung	Zubau Erzeugung und Verbrauch	10/2022	12/2025	708.581 €	im Bau	nicht auswertbar	nicht auswertbar	MSP Kabel
2004000027960	LDBCH Laudenbach-Bergkirche MSP TS-Verk.	Ersatz(-neubau) mit Erhöhung der ÜF	MSP Kabel, MSP Freileitung	kein Zubau(reiner Ersatz)	02/2024	11/2024	195.654 €	vorgesehene Maßnahme	nicht auswertbar	nicht auswertbar	MSP Kabel
2004000027990	DOSHM Silbershoht 20a UST Ersatz TBNK	Ersatz(-neubau) mit Erhöhung der ÜF	U-Station n. NSP, NSP Freilei-tung, MSP Kabel, NSP Kabel	Zubau Erzeugung und Verbrauch	02/2024	08/2024	321.382 €	im Bau	nicht auswertbar	nicht auswertbar	MSP Kabel

lfd. Nr.	Maßnahme	Projektkategorie	Betriebsmittel	netztechnische Begründung für den Netzausbau	voraussichtlicher Zeitpunkt des Baubeginns [MM/JJJJ]	voraussichtlicher Zeitpunkt der Inbetriebnahme [MM/JJJJ]	Kosten (geschätzt) in Euro	Projektstatus	Stand Genehmigungs-verfahren	Geprüfte Alternativen zum Netzausbau	Vorrangig betroffene Netz- oder Umspannebene
2004000027991	TENIG Erweiterung MSP-Netz	Ersatz(-neubau) mit Erhöhung der ÜF	U-Station n. NSP, MSP Kabel, MSP Freileitung	Zubau Erzeugung und Verbrauch	04/2023	08/2024	868.298 €	im Bau	nicht auswertbar	nicht auswertbar	MSP Kabel
2004000028032	WLDPW_ Talstr.40, Station ersetzen	Ersatz(-neubau) mit Erhöhung der ÜF	U-Station n. NSP, MSP Kabel, NSP Kabel, MSP Freileitung	Zubau Erzeugung und Verbrauch	04/2022	10/2024	225.149 €	im Bau	nicht auswertbar	nicht auswertbar	MSP Kabel
2004000028063	BIBCH UW-Neu Schemmerhofen, Ltg 8	Netzoptimierung und -verstärkung	MSP Kabel	kein Zubau(reiner Ersatz)	06/2023	10/2024	7.282 €	im Bau	nicht auswertbar	nicht auswertbar	MSP Kabel
2004000028065	BIBCH UW-Neu Mettenberg, Ltg 9	Netzoptimierung und -verstärkung	MSP Kabel	kein Zubau(reiner Ersatz)	03/2022	10/2024	7.282 €	im Bau	nicht auswertbar	nicht auswertbar	MSP Kabel
2004000028085	BIBCH UW-Neu Thomae Nord, Ltg 19	Ersatz(-neubau) ohne Erhöhung der ÜF	MSP Kabel	kein Zubau(reiner Ersatz)	06/2023	10/2024	3.610 €	im Bau	nicht auswertbar	nicht auswertbar	MSP Kabel
2004000028099	BIBCH UW-Neu BiNo weiß (Thomae Süd) L26	Ersatz(-neubau) ohne Erhöhung der ÜF	MSP Kabel	kein Zubau(reiner Ersatz)	06/2023	10/2024	3.615 €	im Bau	nicht auswertbar	nicht auswertbar	
2004000028108	HOHAS, ERN, NSP Untere Au	Ersatz(-neubau) ohne Erhöhung der ÜF	NSP Freileitung, NSP Kabel	kein Zubau(reiner Ersatz)	10/2024	12/2024	84.013 €	im Bau	nicht auswertbar	nicht auswertbar	NSP Kabel
2004000028184	REIHH MSP-Anschluss Funkturm	Neubau	MSP Kabel	Zubau Erzeugung und Verbrauch	06/2024	10/2024	479.115 €	konkrete Planung	nicht auswertbar	nicht auswertbar	MSP Kabel
2004000028277	GRUFD Rötensteinstr. 20kV-Kabel-verstärku	Ersatz(-neubau) mit Erhöhung der ÜF	NSP Freileitung, MSP Kabel, NSP Kabel	Zubau Erzeugung und Verbrauch	05/2023	03/2024	279.944 €	im Bau	nicht auswertbar	nicht auswertbar	MSP Kabel
2004000028283	LADBG Boveristr. 6	Ersatz(-neubau) mit Erhöhung der ÜF	U-Station n. NSP, MSP Kabel, MSP Kabel	Zubau Erzeugung und Verbrauch	04/2025	11/2025	68.819 €	konkrete Planung	nicht auswertbar	nicht auswertbar	U-Station n. NSP
2004000028329	OESBG, VKB, NSP, Johann-Strauß-Str.	Netzoptimierung und -verstärkung	NSP Freileitung, NSP Kabel	kein Zubau(reiner Ersatz)	10/2022	04/2024	98.554 €	Abgeschlossen	nicht auswertbar	nicht auswertbar	NSP Kabel
2004000028363	HHSLA, NEU, UST Töpfergasse	Ersatz(-neubau) mit Erhöhung der ÜF	U-Station n. NSP, MSP Kabel, NSP Kabel	Zubau Erzeugung und Verbrauch	09/2024	11/2024	78.926 €	konkrete Planung	nicht auswertbar	nicht auswertbar	U-Station n. NSP
2004000028381	GOSHG U.St. Dammstr. Erneuerung Trafo	Ersatz(-neubau) ohne Erhöhung der ÜF	U-Station n. NSP	kein Zubau(reiner Ersatz)	01/2025	08/2025	14.532 €	konkrete Planung	nicht auswertbar	nicht auswertbar	U-Station n. NSP
2004000028384	ZWIFD-EMERG_MSP-Verkabelung	Netzoptimierung und -verstärkung	MSP Kabel, NSP Kabel, MSP Freileitung	Zubau Erzeugung und Verbrauch	11/2024	04/2025	277.670 €	konkrete Planung	nicht auswertbar	nicht auswertbar	MSP Kabel
2004000028406	HAYNG-SONDZ_MSP-Verkabelung	Netzoptimierung und -verstärkung	NSP Kabel, MSP Kabel, MSP Freileitung	Zubau Erzeugung und Verbrauch	01/2027	11/2027	418.061 €	vorgesehene Maßnahme	nicht auswertbar	nicht auswertbar	MSP Kabel
2004000028458	WALBE Ersatz UST Kirche	Ersatz(-neubau) ohne Erhöhung der ÜF	U-Station n. NSP, MSP Kabel, NSP Kabel	kein Zubau(reiner Ersatz)	11/2023	10/2024	92.708 €	im Bau	nicht auswertbar	nicht auswertbar	U-Station n. NSP
2004000028492	ESSLI, ERN, UST PWK Wäldenbronn	Ersatz(-neubau) ohne Erhöhung der ÜF	U-Station n. NSP, NSP Kabel, MSP Kabel	Zubau Erzeugung und Verbrauch	04/2024	10/2024	203.261 €	konkrete Planung	nicht auswertbar	nicht auswertbar	U-Station n. NSP
2004000028510	NEHAE Abwasserhebewerk 10 KUST Ersatz	Neubau	MSP Kabel	Zubau Erzeugung und Verbrauch	09/2024	03/2025	31.281 €	im Bau	nicht auswertbar	nicht auswertbar	MSP Kabel
2004000028522	HAYNG Ersatzneubau UST Glastalstr. FFU	Ersatz(-neubau) ohne Erhöhung der ÜF	U-Station n. NSP, MSP Kabel, NSP Kabel	Zubau Erzeugung und Verbrauch	09/2024	03/2025	101.174 €	konkrete Planung	nicht auswertbar	nicht auswertbar	MSP Kabel

lfd. Nr.	Maßnahme	Projektkategorie	Betriebsmittel	netztechnische Begründung für den Netzausbau	voraussichtlicher Zeitpunkt des Baubeginns [MM/JJJJ]	voraussichtlicher Zeitpunkt der Inbetriebnahme [MM/JJJJ]	Kosten (geschätzt) in Euro	Projektstatus	Stand Genehmigungsverfahren	Geprüfte Alternativen zum Netzausbau	Vorrangig betroffene Netz- oder Umspannebene
2004000028523	GMUNZ Biosphärenallee 9999/2 Daimler	Neubau	MSP Kabel	Zubau Erzeugung und Verbrauch	08/2025	11/2025	54.839 €	vorgesehene Maßnahme	nicht auswertbar	nicht auswertbar	MSP Kabel
2004000028563	BIREN, ERS, NBG, Stumpfen	Ersatz(-neubau) mit Erhöhung der ÜF	NSP Kabel	Zubau Erzeugung und Verbrauch	01/2024	12/2025	111.200 €	konkrete Planung	nicht auswertbar	nicht auswertbar	NSP Kabel
2004000028625	SWALD Griesbach 1 - 3, MSP-Verkabelung	Ersatz(-neubau) ohne Erhöhung der ÜF	NSP Freileitung, NSP Kabel, MSP Kabel, MSP Freileitung	kein Zubau(reiner Ersatz)	11/2024	04/2025	156.916 €	konkrete Planung	nicht auswertbar	nicht auswertbar	MSP Kabel
2004000028639	UBSTD NBG Tiefeweg	Rückbau / Altlastentsorgung	U-Station n. NSP, NSP Kabel, MSP Kabel, MSP Freileitung	Zubau Erzeugung und Verbrauch	11/2024	08/2025	103.096 €	konkrete Planung	nicht auswertbar	nicht auswertbar	MSP Freileitung
2004000028687	ZMMBI Burg Hohenzollern Umbau Stromvers.	Netzoptimierung und -verstärkung	U-Station n. NSP, MSP Kabel, NSP Kabel, MSP Freileitung	Zubau Erzeugung und Verbrauch	09/2023	08/2024	1.039.861 €	im Bau	nicht auswertbar	nicht auswertbar	MSP Kabel
2004000028765	DEERM, ERS, NBG Vor Buchhalden	Ersatz(-neubau) mit Erhöhung der ÜF	U-Station n. NSP, MSP Kabel, NSP Kabel	Zubau Erzeugung und Verbrauch	10/2024	11/2025	272.968 €	konkrete Planung	nicht auswertbar	nicht auswertbar	NSP Kabel
2004000028777	BECKS Am Nonnenberg 20kV NA UST WG	Neubau	MSP Kabel	Zubau Erzeugung und Verbrauch	07/2024	12/2025	25.929 €	konkrete Planung	nicht auswertbar	nicht auswertbar	MSP Kabel
2004000028805	LBERG_BG Erschl. Kaigewann	Netzoptimierung und -verstärkung	NSP Kabel	Zubau Erzeugung und Verbrauch	01/2026	08/2026	100.738 €	vorgesehene Maßnahme	nicht auswertbar	nicht auswertbar	NSP Kabel
2004000028806	BAUXL Allmendstraße 20-KV-FRLTG Demo	Rückbau / Altlastentsorgung	MSP Freileitung	kein Zubau(reiner Ersatz)	05/2025	07/2025	14.632 €	konkrete Planung	nicht auswertbar	nicht auswertbar	MSP Freileitung
2004000028837	WYHL UST Campingplatz / Badesee	Ersatz(-neubau) ohne Erhöhung der ÜF	NSP Freileitung, MSP Kabel, NSP Kabel	Zubau Erzeugung und Verbrauch	01/2025	01/2026	8.090 €	vorgesehene Maßnahme	nicht auswertbar	nicht auswertbar	MSP Kabel
2004000028868	SHLAT, SOA, MSP, Im Anwänder 5	Neubau	MSP Kabel	Zubau Erzeugung und Verbrauch	03/2024	05/2024	121.552 €	konkrete Planung	nicht auswertbar	nicht auswertbar	MSP Kabel
2004000028871	SANDH Büchertweg UST Ersatz B-Maß TBNK	Ersatz(-neubau) ohne Erhöhung der ÜF	NSP Kabel, MSP Kabel	kein Zubau(reiner Ersatz)	10/2024	12/2025	55.134 €	konkrete Planung	nicht auswertbar	nicht auswertbar	MSP Kabel
2004000028892	FISIS, Neubau DB-Brücke, 20-kV-Umlegung	Netzoptimierung und -verstärkung	NSP Freileitung, MSP Kabel, NSP Kabel, MSP Freileitung	kein Zubau(reiner Ersatz)	06/2022	06/2024	404.606 €	im Bau	nicht auswertbar	nicht auswertbar	MSP Kabel
2004000028942	OETGH Station Feuerwehrhaus	Netzoptimierung und -verstärkung	MSP Kabel	Zubau Erzeugung und Verbrauch	06/2024	10/2024	36.518 €	konkrete Planung	nicht auswertbar	nicht auswertbar	MSP Kabel
2004000028967	ODENH Forsthausstr. Verkab. Straßensan.	Ersatz(-neubau) mit Erhöhung der ÜF	NSP Kabel	Zubau Erzeugung und Verbrauch	01/2023	03/2024	98.375 €	konkrete Planung	nicht auswertbar	nicht auswertbar	NSP Kabel
2004000028988	RENGW Erneuerung UST Jordanbach	Netzoptimierung und -verstärkung	U-Station n. NSP, NSP Freileitung, NSP Kabel, MSP Kabel	kein Zubau(reiner Ersatz)	03/2023	09/2024	302.906 €	im Bau	nicht auswertbar	nicht auswertbar	NSP Kabel
2004000029160	EBERD, GAA, VGM Stuttgarter Str. 1 - 45	Ersatz(-neubau) mit Erhöhung der ÜF	NSP Kabel, MSP Kabel	Zubau Erzeugung und Verbrauch	12/2022	08/2024	546.782 €	im Bau	nicht auswertbar	nicht auswertbar	NSP Kabel
2004000029288	Waldhausen BG Bühlacker II Erschließung	Neubau	U-Station n. NSP, MSP Kabel, NSP Kabel	Zubau Erzeugung und Verbrauch	09/2020	05/2024	107.703 €	Abgeschlossen	nicht auswertbar	nicht auswertbar	MSP Kabel
2004000029302	HOPFA, UST Dorfwiesen, El. Erneuerung	Ersatz(-neubau) ohne Erhöhung der ÜF	U-Station n. NSP	kein Zubau(reiner Ersatz)	10/2021	05/2024	24.253 €	im Bau	nicht auswertbar	nicht auswertbar	U-Station n. NSP

lfd. Nr.	Maßnahme	Projektkategorie	Betriebsmittel	netztechnische Begründung für den Netzausbau	voraussichtlicher Zeitpunkt des Baubeginns [MM/JJJJ]	voraussichtlicher Zeitpunkt der Inbetriebnahme [MM/JJJJ]	Kosten (geschätzt) in Euro	Projektstatus	Stand Genehmigungsverfahren	Geprüfte Alternativen zum Netzausbau	Vorrangig betroffene Netz- oder Umspannebene
2004000029332	LK CALW II BB HAI Gew.Geb. + Altnuifra	Ersatz(-neubau) mit Erhöhung der ÜF	U-Station n. NSP, NSP Kabel, MSP Kabel	Zubau Erzeugung und Verbrauch	10/2021	05/2024	1.388.663 €	im Bau	nicht auswertbar	nicht auswertbar	MSP Kabel
2004000029551	ALNBH Abtsweg Sanierung Vollausb.	Netzoptimierung und -verstärkung	NSP Kabel, MSP Kabel	Zubau Erzeugung und Verbrauch	08/2021	01/2024	189.825 €	Abgeschlossen	nicht auswertbar	nicht auswertbar	NSP Kabel
2004000029736	GRUOL_EA020-308530-FL-0004 Thomasstahlma	Rückbau / Altlastentsorgung	MSP Freileitung	kein Zubau(reiner Ersatz)	09/2022	02/2024	14.983 €	Abgeschlossen	nicht auswertbar	nicht auswertbar	MSP Freileitung
2004000030303	HSNBE Thiergarten - Gutenstein BA2 2021	Netzoptimierung und -verstärkung	U-Station n. NSP, NSP Freileitung, MSP Kabel, NSP Kabel	kein Zubau(reiner Ersatz)	03/2021	12/2024	567.869 €	im Bau	nicht auswertbar	nicht auswertbar	MSP Kabel
2004000030434	Altheim Unterweiler Str. UST FFU 01	Ersatz(-neubau) ohne Erhöhung der ÜF	U-Station n. NSP, NSP Freileitung, MSP Kabel, NSP Kabel, MSP Freileitung	kein Zubau(reiner Ersatz)	02/2022	06/2024	112.192 €	im Bau	nicht auswertbar	nicht auswertbar	U-Station n. NSP
2004000030688	Bad Waldsee Biberacher Str. UST	Ersatz(-neubau) mit Erhöhung der ÜF	U-Station n. NSP, NSP Kabel, MSP Kabel	Zubau Erzeugung und Verbrauch	11/2023	07/2024	120.073 €	im Bau	nicht auswertbar	nicht auswertbar	U-Station n. NSP
2004000030918	Baindt Nelkenstr. Mitverl.	Netzoptimierung und -verstärkung	NSP Freileitung, NSP Kabel	kein Zubau(reiner Ersatz)	07/2021	08/2024	62.024 €	im Bau	nicht auswertbar	nicht auswertbar	NSP Kabel
2004000031116	VERDF Ersch. des BG Pfarrgarten	Neubau	U-Station n. NSP, NSP Freileitung, MSP Kabel, NSP Kabel	Zubau Erzeugung und Verbrauch	10/2021	09/2024	93.117 €	im Bau	nicht auswertbar	nicht auswertbar	U-Station n. NSP
2004000031123	Aßmannshardt ErSchl BG Wasserberg	Neubau	NSP Freileitung, MSP Kabel, NSP Kabel	Zubau Erzeugung und Verbrauch	04/2021	10/2024	98.793 €	Abgeschlossen	nicht auswertbar	nicht auswertbar	NSP Kabel
2004000031137	Mittelurbach Urbachstr. NA+AA Verk 0,4kV	Netzoptimierung und -verstärkung	NSP Freileitung, NSP Kabel	kein Zubau(reiner Ersatz)	04/2021	12/2025	19.289 €	im Bau	nicht auswertbar	nicht auswertbar	NSP Kabel
2004000031487	Schemmerhofen Lindenstr. + Eichelstr.	Ersatz(-neubau) mit Erhöhung der ÜF	NSP Kabel	Zubau Erzeugung und Verbrauch	08/2024	10/2025	212.038 €	konkrete Planung	nicht auswertbar	nicht auswertbar	NSP Kabel
2004000031492	EEG_ON-Verkabelung+neue UST_ Eichenau	Ersatz(-neubau) mit Erhöhung der ÜF	U-Station n. NSP, NSP Kabel, MSP Kabel, MSP Freileitung	Zubau Erzeugung und Verbrauch	11/2020	05/2024	92.278 €	im Bau	nicht auswertbar	nicht auswertbar	NSP Kabel
2004000031570	UUHLD-E-1-NSP-F-001-1021 Holz-mastwechsel		NSP Freileitung	kein Zubau(reiner Ersatz)	08/2024	10/2024	11.151 €	konkrete Planung	nicht auswertbar	nicht auswertbar	NSP Freileitung
2004000031614	ECHTD, VKB, NSP Waldenbucher Str. 10-34	Ersatz(-neubau) ohne Erhöhung der ÜF	NSP Freileitung, NSP Kabel	kein Zubau(reiner Ersatz)	09/2018	04/2024	71.874 €	im Bau	nicht auswertbar	nicht auswertbar	NSP Kabel
2004000031740	BERKM,VKB,NSPDürrbe- undstr.48,46,44,42,53	Netzoptimierung und -verstärkung	NSP Kabel	Zubau Erzeugung und Verbrauch	06/2024	12/2024	73.454 €	im Bau	nicht auswertbar	nicht auswertbar	NSP Kabel
2004000031842	ILLWG Mitverlegung Breitband	Netzoptimierung und -verstärkung	U-Station n. NSP, NSP Freileitung, NSP Kabel, MSP Kabel	kein Zubau(reiner Ersatz)	06/2021	06/2024	537.112 €	Abgeschlossen	nicht auswertbar	nicht auswertbar	MSP Kabel
2004000031923	Wolpertswende Bahnhofstr. Bahnhofgebäude	Ersatz(-neubau) mit Erhöhung der ÜF	U-Station n. NSP, NSP Kabel, MSP Kabel	Zubau Erzeugung und Verbrauch	08/2021	05/2024	337.299 €	im Bau	nicht auswertbar	nicht auswertbar	MSP Kabel
2004000031970	FREIA Allmendsberg Demontage MSP Frltg	Netzoptimierung und -verstärkung	MSP Kabel, MSP Freileitung	kein Zubau(reiner Ersatz)	02/2021	12/2024	255.053 €	im Bau	nicht auswertbar	nicht auswertbar	MSP Kabel
2004000031977	HERZI Dunninger Weg	Netzoptimierung und -verstärkung	NSP Freileitung	kein Zubau(reiner Ersatz)	03/2020	05/2024	12.904 €	im Bau	nicht auswertbar	nicht auswertbar	NSP Freileitung

lfd. Nr.	Maßnahme	Projektkategorie	Betriebsmittel	netztechnische Begründung für den Netzausbau	voraussichtlicher Zeitpunkt des Baubeginns [MM/JJJJ]	voraussichtlicher Zeitpunkt der Inbetriebnahme [MM/JJJJ]	Kosten (geschätzt) in Euro	Projektstatus	Stand Genehmigungsverfahren	Geprüfte Alternativen zum Netzausbau	Vorrangig betroffene Netz- oder Umspannebene
2004000032059	RORGW Glashütter Str. Richtung Glashüte	Netzoptimierung und -verstärkung	U-Station n. NSP, NSP Freileitung, MSP Kabel, NSP Kabel, MSP Freileitung	kein Zubau(reiner Ersatz)	03/2021	10/2024	581.517 €	im Bau	nicht auswertbar	nicht auswertbar	NSP Kabel
2004000032101	ODORF, ODORF-E-1-NSP-F-001-1113, Ersatz	Ersatz(-neubau) ohne Erhöhung der ÜF	NSP Freileitung, MSP Kabel, NSP Kabel	kein Zubau(reiner Ersatz)	03/2021	04/2025	92.695 €	Abgeschlossen	nicht auswertbar	nicht auswertbar	NSP Kabel
2004000032138	HLGZM Nbg. Kohl-Hofäcker III	Neubau	U-Station n. NSP, NSP Freileitung, MSP Kabel, NSP Kabel	Zubau Erzeugung und Verbrauch	06/2022	02/2024	349.040 €	Abgeschlossen	nicht auswertbar	nicht auswertbar	MSP Kabel
2004000032210	Moosburg Bad Buchauer Str. FTTX Mitverl.	Netzoptimierung und -verstärkung	NSP Freileitung, MSP Kabel, NSP Kabel	Zubau Erzeugung und Verbrauch	04/2022	09/2024	224.967 €	im Bau	nicht auswertbar	nicht auswertbar	NSP Kabel
2004000032300	Oberndorf, Doppelkabel 20-kV wg. Lastzuw	Ersatz(-neubau) mit Erhöhung der ÜF	U-Station n. NSP, MSP Kabel, NSP Kabel	Zubau Erzeugung und Verbrauch	06/2020	05/2024	1.390.688 €	Abgeschlossen	nicht auswertbar	nicht auswertbar	MSP Kabel
2004000032487	BETHA - GLATT, GM-Abbau 20kV Thomastahl	Rückbau / Altlastentsorgung	MSP Freileitung	kein Zubau(reiner Ersatz)	07/2021	12/2024		im Bau	nicht auswertbar	nicht auswertbar	
2004000032577	Rottenacker BG Schwärze Erschließung	Neubau	U-Station n. NSP, MSP Kabel, NSP Kabel	Zubau Erzeugung und Verbrauch	03/2025	10/2025	148.758 €	im Bau	nicht auswertbar	nicht auswertbar	NSP Kabel
2004000032680	Westernach, ON-Verkabel. Lindenstr.	Netzoptimierung und -verstärkung	U-Station n. NSP, MSP Kabel, NSP Kabel, MSP Freileitung	kein Zubau(reiner Ersatz)	04/2018	09/2024	10.993 €	im Bau	nicht auswertbar	nicht auswertbar	MSP Freileitung
2004000032729	LGHRT 20-kV-Verkabelung Ulmenweg	Netzoptimierung und -verstärkung	MSP Kabel, NSP Kabel, MSP Freileitung	kein Zubau(reiner Ersatz)	01/2022	12/2025	125.969 €	Abgeschlossen	nicht auswertbar	nicht auswertbar	MSP Kabel
2004000032997	UNTRT_Unterrot_neue Abgänge UST Rathaus	Netzoptimierung und -verstärkung	U-Station n. NSP, NSP Kabel, MSP Kabel, MSP Freileitung	kein Zubau(reiner Ersatz)	06/2023	09/2024	365.726 €	im Bau	nicht auswertbar	nicht auswertbar	MSP Kabel
2004000033098	EBERB-MSP Pleutersbach, PLA	Netzoptimierung und -verstärkung	MSP Kabel, MSP Freileitung	kein Zubau(reiner Ersatz)	10/2022	06/2024	715.679 €	Abgeschlossen	nicht auswertbar	nicht auswertbar	MSP Kabel
2004000033108	ORDLL MSP-Anbindung GW Raubusch	Neubau	MSP Kabel	Zubau Erzeugung und Verbrauch	09/2022	04/2024	396.964 €	Abgeschlossen	nicht auswertbar	nicht auswertbar	MSP Kabel
2004000033205	Mundingen MS Freiltg. Richtung Erbstetten	Netzoptimierung und -verstärkung	MSP Kabel, MSP Freileitung	kein Zubau(reiner Ersatz)	11/2021	08/2024	388.099 €	Abgeschlossen	nicht auswertbar	nicht auswertbar	MSP Kabel
2004000033421	Ötigheim, Verk. 20kV-Freileitg. BD-Tunnel	Netzoptimierung und -verstärkung	MSP Kabel, MSP Freileitung	kein Zubau(reiner Ersatz)	07/2024	12/2024	112.082 €	konkrete Planung	nicht auswertbar	nicht auswertbar	MSP Kabel
2004000033443	SEXAU Am Reichenbächle Sanierung	Netzoptimierung und -verstärkung	NSP Kabel	kein Zubau(reiner Ersatz)	05/2021	01/2024	143.219 €	im Bau	nicht auswertbar	nicht auswertbar	NSP Kabel
2004000033465	Hugstetten - Umkirch 20 KV Ltg. demontie	Rückbau / Altlastentsorgung	MSP Freileitung	kein Zubau(reiner Ersatz)	02/2016	12/2024		im Bau	nicht auswertbar	nicht auswertbar	
2004000033504	Munderkingen Verk. MS Doppelm. Freiltg.	Rückbau / Altlastentsorgung	U-Station n. NSP, MSP Kabel, MSP Freileitung	kein Zubau(reiner Ersatz)	09/2017	11/2024		Abgeschlossen	nicht auswertbar	nicht auswertbar	
2004000033552	UBOHI, NEU, MSP Wertstr. / Heinrich-Otto	Ersatz(-neubau) mit Erhöhung der ÜF	MSP Kabel, NSP Kabel	Zubau Erzeugung und Verbrauch	04/2022	12/2024	1.146.132 €	im Bau	nicht auswertbar	nicht auswertbar	MSP Kabel
2004000033580	WILLB Raiffeisenstr. 38	Neubau	NSP Kabel	Zubau Erzeugung und Verbrauch	06/2023	01/2024	11.201 €	im Bau	nicht auswertbar	nicht auswertbar	NSP Kabel

lfd. Nr.	Maßnahme	Projektkategorie	Betriebsmittel	netztechnische Begründung für den Netzausbau	voraussichtlicher Zeitpunkt des Baubeginns [MM/JJJJ]	voraussichtlicher Zeitpunkt der Inbetriebnahme [MM/JJJJ]	Kosten (geschätzt) in Euro	Projektstatus	Stand Genehmigungsverfahren	Geprüfte Alternativen zum Netzausbau	Vorrangig betroffene Netz- oder Umspannebene
2004000033585	HUGST-BUCHH Demo. Frltg. HAPLA	Rückbau / Altlastentsorgung	MSP Freileitung	kein Zubau(reiner Ersatz)	02/2018	12/2025		im Bau	nicht auswertbar	nicht auswertbar	
2004000033606	Cappel, Ersatz UST Burg+ Haller Str. 130	Ersatz(-neubau) mit Erhöhung der ÜF	U-Station n. NSP, MSP Kabel, NSP Kabel	Zubau Erzeugung und Verbrauch	01/2024	07/2024	452.210 €	im Bau	nicht auswertbar	nicht auswertbar	MSP Kabel
2004000033669	BUGGS-E-1-NSP-F-001-1014 Holz-A-Mastwech		NSP Freileitung	kein Zubau(reiner Ersatz)	06/2022	09/2024		im Bau	nicht auswertbar	nicht auswertbar	
2004000033703	FISIS Lange Wiese U.St. Pumpwerk Ersatz	Rückbau / Altlastentsorgung	U-Station n. NSP, NSP Freileitung, MSP Kabel, NSP Kabel	kein Zubau(reiner Ersatz)	05/2020	05/2024	70.062 €	im Bau	nicht auswertbar	nicht auswertbar	U-Station n. NSP
2004000033829	VOERS Talackerstr. ON Arrondierung HAPLA	Netzoptimierung und -verstärkung	NSP Kabel	kein Zubau(reiner Ersatz)	02/2022	12/2025	16.376 €	im Bau	nicht auswertbar	nicht auswertbar	NSP Kabel
2004000033907	LK EnzB1 LNgAL Breitband-LK-Enz-kreis-Mit	Netzoptimierung und -verstärkung	NSP Freileitung, NSP Kabel, MSP Kabel	Zubau Erzeugung und Verbrauch	03/2022	06/2024	3.120.588 €	im Bau	nicht auswertbar	nicht auswertbar	NSP Kabel
2004000033913	LK EnzB1 OTTHN Breitband-LK-Enz-kreis-Mit	Netzoptimierung und -verstärkung	U-Station n. NSP, MSP Kabel, NSP Kabel, MSP Freileitung	Zubau Erzeugung und Verbrauch	10/2021	06/2024	4.214.229 €	im Bau	nicht auswertbar	nicht auswertbar	NSP Kabel
2004000033916	LK EnzB1 FLDRE Breitband-LK-Enz-kreis-Mit	Netzoptimierung und -verstärkung	NSP Kabel	kein Zubau(reiner Ersatz)	03/2022	05/2024	171.777 €	im Bau	nicht auswertbar	nicht auswertbar	NSP Kabel
2004000033922	LK EnzB1 BIRKN Breitband-LK-Enz-kreis-Mit	Netzoptimierung und -verstärkung	MSP Kabel, NSP Kabel	Zubau Erzeugung und Verbrauch	08/2021	07/2024	5.263.105 €	im Bau	nicht auswertbar	nicht auswertbar	NSP Kabel
2004000034158	FORBA Breitband-LKR_Raumünzsch-Erbersbro	Netzoptimierung und -verstärkung	U-Station n. NSP, NSP Freileitung, MSP Kabel, NSP Kabel, MSP Freileitung	kein Zubau(reiner Ersatz)	07/2021	10/2024	3.332.740 €	im Bau	nicht auswertbar	nicht auswertbar	MSP Kabel
2004000034162	Ummendorf UmLeg MspKab Abwasserzwerkver.	Netzoptimierung und -verstärkung	MSP Kabel	kein Zubau(reiner Ersatz)	11/2020	06/2024	3.032 €	im Bau	nicht auswertbar	nicht auswertbar	MSP Kabel
2004000034304	Riedlingen Veitstr. Schwanenareal	Ersatz(-neubau) mit Erhöhung der ÜF	NSP Freileitung, MSP Kabel, NSP Kabel	Zubau Erzeugung und Verbrauch	02/2022	06/2024	111.700 €	Abgeschlossen	nicht auswertbar	nicht auswertbar	NSP Kabel
2004000034329	SAICH Lachenstr. 21 - 29	Netzoptimierung und -verstärkung	NSP Kabel	kein Zubau(reiner Ersatz)	01/2023	06/2024	85.068 €	konkrete Planung	nicht auswertbar	nicht auswertbar	NSP Kabel
2004000034481	WIESL NBG Quartier Am Bach	Neubau	U-Station n. NSP, NSP Kabel, MSP Kabel	Zubau Erzeugung und Verbrauch	06/2022	06/2024	489.177 €	im Bau	nicht auswertbar	nicht auswertbar	NSP Kabel
2004000034610	Mittelbuch Ausw Mast Verkab 20kV Thomass	Netzoptimierung und -verstärkung	U-Station n. NSP, NSP Freileitung, NSP Kabel, MSP Kabel, MSP Freileitung	kein Zubau(reiner Ersatz)	01/2022	10/2024	345.015 €	im Bau	nicht auswertbar	nicht auswertbar	MSP Kabel
2004000034654	Auingen Hauptstr. Abbau Freileitung	Ersatz(-neubau) ohne Erhöhung der ÜF	NSP Freileitung, NSP Kabel	kein Zubau(reiner Ersatz)	05/2021	09/2024	27.134 €	im Bau	nicht auswertbar	nicht auswertbar	NSP Kabel
2004000034658	AILRI Breitband Mulfingen Verkabelung	Netzoptimierung und -verstärkung	U-Station n. NSP, NSP Kabel, MSP Kabel	Zubau Erzeugung und Verbrauch	02/2022	05/2024	1.943.335 €	im Bau	nicht auswertbar	nicht auswertbar	NSP Kabel
2004000034687	Tigerfeld Ringstr. Netzverstärkung EEG	Ersatz(-neubau) mit Erhöhung der ÜF	NSP Freileitung, MSP Kabel, NSP Kabel	Zubau Erzeugung und Verbrauch	06/2021	07/2024	82.685 €	im Bau	nicht auswertbar	nicht auswertbar	NSP Kabel
2004000034779	Gaisb Pumpw Arish Ankenr Verk 20kV Frltg	Netzoptimierung und -verstärkung	U-Station n. NSP, NSP Freileitung, MSP Kabel, NSP Kabel, MSP Freileitung	Zubau Erzeugung und Verbrauch	10/2021	04/2024	841.941 €	im Bau	nicht auswertbar	nicht auswertbar	MSP Kabel

lfd. Nr.	Maßnahme	Projektkategorie	Betriebsmittel	netztechnische Begründung für den Netzausbau	voraussichtlicher Zeitpunkt des Baubeginns [MM/JJJJ]	voraussichtlicher Zeitpunkt der Inbetriebnahme [MM/JJJJ]	Kosten (geschätzt) in Euro	Projektstatus	Stand Genehmigungsverfahren	Geprüfte Alternativen zum Netzausbau	Vorrangig betroffene Netz- oder Umspannebene
2004000034789	WELLE_Baugebiet Brühlgässle	Netzoptimierung und -verstärkung	NSP Freileitung, NSP Kabel	Zubau Erzeugung und Verbrauch	07/2021	09/2024	31.118 €	im Bau	nicht auswertbar	nicht auswertbar	NSP Kabel
2004000034823	ESEAU Allmendstr. 15, 17, 19	Ersatz(-neubau) mit Erhöhung der ÜF	NSP Kabel	Zubau Erzeugung und Verbrauch	06/2021	03/2024	27.826 €	im Bau	nicht auswertbar	nicht auswertbar	NSP Kabel
2004000034833	Hochdorf Hauptstr. 33 100A	Ersatz(-neubau) mit Erhöhung der ÜF	MSP Kabel, NSP Kabel	Zubau Erzeugung und Verbrauch	01/2019	06/2024	23.407 €	im Bau	nicht auswertbar	nicht auswertbar	NSP Kabel
2004000035050	DITTW GMT 0946 Mast 28+29+25+24	Rückbau / Altlastentsorgung	MSP Freileitung	kein Zubau(reiner Ersatz)	10/2024	07/2025	202.248 €	konkrete Planung	nicht auswertbar	nicht auswertbar	MSP Freileitung
2004000035114	BUCHH Stegenbachstr. West MSP Verkabelun	Netzoptimierung und -verstärkung	MSP Kabel, MSP Freileitung	kein Zubau(reiner Ersatz)	08/2021	12/2025	149.126 €	Abgeschlossen	nicht auswertbar	nicht auswertbar	MSP Kabel
2004000035178	Öpfingen Einschleifung GW6 Burren	Ersatz(-neubau) mit Erhöhung der ÜF	MSP Kabel, MSP Freileitung	Zubau Erzeugung und Verbrauch	10/2019	08/2024	179.122 €	Abgeschlossen	nicht auswertbar	nicht auswertbar	MSP Kabel
2004000035461	Balttringen BreitBa Mitvertl BF 26 FreilTg	Netzoptimierung und -verstärkung	MSP Kabel, MSP Freileitung	kein Zubau(reiner Ersatz)	09/2021	06/2024	303.832 €	im Bau	nicht auswertbar	nicht auswertbar	MSP Kabel
2004000035639	BISCH BG Winkelfeld 2	Neubau	U-Station n. NSP, NSP Kabel, MSP Kabel, MSP Freileitung	Zubau Erzeugung und Verbrauch	03/2022	08/2024	344.929 €	im Bau	nicht auswertbar	nicht auswertbar	NSP Kabel
2004000035748	DOBEL Breitband LKCalw Mitverlegung	Netzoptimierung und -verstärkung	U-Station n. NSP, MSP Kabel, NSP Kabel	Zubau Erzeugung und Verbrauch	12/2022	06/2025	2.092.771 €	Abgeschlossen	nicht auswertbar	nicht auswertbar	NSP Kabel
2004000035782	UGLOT Schurhammerweg NSP	Netzoptimierung und -verstärkung	NSP Kabel	kein Zubau(reiner Ersatz)	04/2021	12/2025	72.195 €	im Bau	nicht auswertbar	nicht auswertbar	NSP Kabel
2004000035789	FRIDN An der Bära 3 Kraftwerk	Ersatz(-neubau) ohne Erhöhung der ÜF	NSP Freileitung, NSP Kabel	kein Zubau(reiner Ersatz)	07/2020	07/2024	37.716 €	im Bau	nicht auswertbar	nicht auswertbar	NSP Kabel
2004000035829	STETF, ERN, NSP Obere Gärten BA2	Ersatz(-neubau) ohne Erhöhung der ÜF	MSP Kabel, NSP Kabel	Zubau Erzeugung und Verbrauch	08/2024	11/2025	462.812 €	konkrete Planung	nicht auswertbar	nicht auswertbar	NSP Kabel
2004000037630	FLLDf Finkenstr. 9/X E-Mob 78kW	Ersatz(-neubau) mit Erhöhung der ÜF	NSP Freileitung, NSP Kabel, MSP Kabel	Zubau Erzeugung und Verbrauch	05/2024	11/2024	78.763 €	im Bau	nicht auswertbar	nicht auswertbar	NSP Kabel
2004000037981	BOSNB U.St.Sportplatz-EPFED U.St. Rindenb	Netzoptimierung und -verstärkung	U-Station n. NSP, NSP Freileitung, MSP Kabel, NSP Kabel, MSP Freileitung	kein Zubau(reiner Ersatz)	05/2024	11/2025	1.445.496 €	konkrete Planung	nicht auswertbar	nicht auswertbar	MSP Kabel
2004000038718	BREBR-UST Aussiedler Brenner, PLA	Netzoptimierung und -verstärkung	MSP Kabel	Zubau Erzeugung und Verbrauch	09/2021	02/2024		Abgeschlossen	nicht auswertbar	nicht auswertbar	
2004000038988	IMMHN Stützenweg 20kV-Verkabelung	Ersatz(-neubau) mit Erhöhung der ÜF	U-Station n. NSP, MSP Kabel, NSP Kabel, MSP Freileitung	Zubau Erzeugung und Verbrauch	09/2022	06/2024	1.084.392 €	im Bau	nicht auswertbar	nicht auswertbar	MSP Kabel
2004000038995	NENDL Verkabelung Ltg Nendingen Kabel	Ersatz(-neubau) mit Erhöhung der ÜF	MSP Kabel, MSP Freileitung	Zubau Erzeugung und Verbrauch	08/2024	06/2025	885.210 €	konkrete Planung	nicht auswertbar	nicht auswertbar	MSP Kabel
2004000038997	SOELL Körnerstr-Hauptstr23 E-Mob 2d	Ersatz(-neubau) mit Erhöhung der ÜF	MSP Kabel	Zubau Erzeugung und Verbrauch	03/2025	09/2025	81.915 €	konkrete Planung	nicht auswertbar	nicht auswertbar	MSP Kabel
2004000039231	HOPFA, UST Dobel, Ersatz der UST	Ersatz(-neubau) mit Erhöhung der ÜF	U-Station n. NSP, MSP Kabel, NSP Kabel	kein Zubau(reiner Ersatz)	02/2025	12/2025	34.528 €	konkrete Planung	nicht auswertbar	nicht auswertbar	U-Station n. NSP

lfd. Nr.	Maßnahme	Projektkategorie	Betriebsmittel	netztechnische Begründung für den Netzausbau	voraussichtlicher Zeitpunkt des Baubeginns [MM/JJJJ]	voraussichtlicher Zeitpunkt der Inbetriebnahme [MM/JJJJ]	Kosten (geschätzt) in Euro	Projektstatus	Stand Genehmigungsverfahren	Geprüfte Alternativen zum Netzausbau	Vorrangig betroffene Netz- oder Umspannebene
2004000039487	MCKML BBNCM Verk. ab Spülbohrung	Netzoptimierung und -verstärkung	U-Station n. NSP, MSP Kabel, NSP Kabel, MSP Freileitung	kein Zubau(reiner Ersatz)	09/2023	06/2024	2.084.118 €	im Bau	nicht auswertbar	nicht auswertbar	MSP Kabel
2004000039429	OBNHM Scheibenbühl neue UST	Ersatz(-neubau) ohne Erhöhung der ÜF	U-Station n. NSP, NSP Freileitung, NSP Kabel, MSP Kabel	kein Zubau(reiner Ersatz)	07/2024	10/2024	112.443 €	im Bau	nicht auswertbar	nicht auswertbar	U-Station n. NSP
2004000039729	Bremelau Dürrenst MS-Verkabelung	Ersatz(-neubau) ohne Erhöhung der ÜF	MSP Kabel	kein Zubau(reiner Ersatz)	05/2025	12/2025	264.353 €	vorgesehene Maßnahme	nicht auswertbar	nicht auswertbar	MSP Kabel
2004000039770	NEUEN - Albert-Schweitzer-Straße - Netz	Netzoptimierung und -verstärkung	U-Station n. NSP, MSP Kabel, NSP Kabel	kein Zubau(reiner Ersatz)	03/2025	11/2026	151.566 €	konkrete Planung	nicht auswertbar	nicht auswertbar	NSP Kabel
2004000039838	SUSEN, ERN, UST, Küblerstr.	Ersatz(-neubau) ohne Erhöhung der ÜF	U-Station n. NSP, MSP Kabel, NSP Kabel	kein Zubau(reiner Ersatz)	04/2024	12/2025	74.480 €	im Bau	nicht auswertbar	nicht auswertbar	U-Station n. NSP
2004000039974	AGLAS Gartenweg Ersatz Turmstation	Netzoptimierung und -verstärkung	U-Station n. NSP, NSP Kabel, MSP Kabel	kein Zubau(reiner Ersatz)	07/2023	07/2024	259.921 €	im Bau	nicht auswertbar	nicht auswertbar	NSP Kabel
2004000043109	NSULM Rathausstr. 26 + 30 SOA	Ersatz(-neubau) mit Erhöhung der ÜF	NSP Kabel, MSP Kabel	Zubau Erzeugung und Verbrauch	03/2023	01/2024	135.810 €	im Bau	nicht auswertbar	nicht auswertbar	NSP Kabel
2004000046937	STMAE Breitband Ausbau BA3	Netzoptimierung und -verstärkung	MSP Kabel, NSP Kabel	kein Zubau(reiner Ersatz)	03/2023	10/2024	738.471 €	im Bau	nicht auswertbar	nicht auswertbar	NSP Kabel
2004000047096	SILMG, SOA, MSP Bayha Rohrbachhof 1	Neubau	MSP Kabel	Zubau Erzeugung und Verbrauch	02/2022	04/2024	6.957 €	im Bau	nicht auswertbar	nicht auswertbar	MSP Kabel
2004000049529	IFFEZ Netzstrukturoptimierung uns ausbin	Ersatz(-neubau) ohne Erhöhung der ÜF	MSP Kabel	kein Zubau(reiner Ersatz)	03/2025	07/2025		konkrete Planung	nicht auswertbar	nicht auswertbar	
2004000051205	NUSLH Steinbruch Rückbau FL	Rückbau / Altlastentsorgung	MSP Freileitung	kein Zubau(reiner Ersatz)	07/2024	10/2025	30.281 €	konkrete Planung	nicht auswertbar	nicht auswertbar	MSP Freileitung
2004000054294	MASBH ERN MSP UST Klingenstr.	Ersatz(-neubau) mit Erhöhung der ÜF	U-Station n. NSP, NSP Freileitung, MSP Kabel, NSP Kabel	Zubau Erzeugung und Verbrauch	06/2022	06/2024	244.159 €	im Bau	nicht auswertbar	nicht auswertbar	MSP Kabel
2004000054577	ERBAC Los 1 Aussiedlerhöfe	Netzoptimierung und -verstärkung	MSP Kabel, NSP Kabel, MSP Freileitung	kein Zubau(reiner Ersatz)	03/2024	08/2024	495.144 €	im Bau	nicht auswertbar	nicht auswertbar	MSP Kabel
2004000056014	LTERB, UST Rathaus, El. Ern.	Ersatz(-neubau) ohne Erhöhung der ÜF	U-Station n. NSP	kein Zubau(reiner Ersatz)	01/2024	12/2025	23.540 €	im Bau	nicht auswertbar	nicht auswertbar	U-Station n. NSP
2004000056054	Sulpach Sulpacher Str.	Netzoptimierung und -verstärkung	NSP Freileitung, MSP Kabel, NSP Kabel, MSP Freileitung	kein Zubau(reiner Ersatz)	03/2022	11/2025	273.208 €	im Bau	nicht auswertbar	nicht auswertbar	MSP Kabel
2004000057202	NISTE HMT 1803 Mast 1+ 2	Ersatz(-neubau) mit Erhöhung der ÜF	MSP Freileitung	Zubau Erzeugung und Verbrauch	09/2024	12/2024	61.728 €	konkrete Planung	nicht auswertbar	nicht auswertbar	MSP Freileitung
2004000060798	PLUED SOA NSP Jakob-Schüle-Str. 47	Neubau	NSP Kabel	Zubau Erzeugung und Verbrauch	10/2024	02/2025		konkrete Planung	nicht auswertbar	nicht auswertbar	
2004000063654	LORCH, ERN, MSP Venusberg	Ersatz(-neubau) mit Erhöhung der ÜF	U-Station n. NSP, NSP Kabel, MSP Kabel	Zubau Erzeugung und Verbrauch	10/2024	08/2025	515.782 €	konkrete Planung	nicht auswertbar	nicht auswertbar	NSP Kabel
2004000070287	AIXHM BG Lindengasse II	Neubau	U-Station n. NSP, NSP Kabel, MSP Kabel	Zubau Erzeugung und Verbrauch	08/2024	11/2024	158.668 €	konkrete Planung	nicht auswertbar	nicht auswertbar	U-Station n. NSP

lfd. Nr.	Maßnahme	Projektkategorie	Betriebsmittel	netztechnische Begründung für den Netzausbau	voraussichtlicher Zeitpunkt des Baubeginns [MM/JJJJ]	voraussichtlicher Zeitpunkt der Inbetriebnahme [MM/JJJJ]	Kosten (geschätzt) in Euro	Projektstatus	Stand Genehmigungsverfahren	Geprüfte Alternativen zum Netzausbau	Vorrangig betroffene Netz- oder Umspannebene
2004000076298	WIEMS Massek.tausch UST Scheer/N. Schule	Ersatz(-neubau) ohne Erhöhung der ÜF	MSP Kabel	kein Zubau(reiner Ersatz)	06/2024	10/2024	254.184 €	Abgeschlossen	nicht auswertbar	nicht auswertbar	MSP Kabel
2004000084580	HONAL, VKB, NSP Gallusstr.	Netzoptimierung und -verstärkung	NSP Freileitung, NSP Kabel	kein Zubau(reiner Ersatz)	09/2023	12/2025	50.269 €	konkrete Planung	nicht auswertbar	nicht auswertbar	NSP Kabel
2004000084599	KLBNG HA Gartenstraße 13	Ersatz(-neubau) mit Erhöhung der ÜF	NSP Kabel	Zubau Erzeugung und Verbrauch	05/2024	08/2024	7.674 €	im Bau	nicht auswertbar	nicht auswertbar	NSP Kabel
2004000084780	Jettkofen Neue UST wegen EEG	Ersatz(-neubau) mit Erhöhung der ÜF	U-Station n. NSP, NSP Freileitung, NSP Kabel, MSP Kabel	Zubau Erzeugung und Verbrauch	12/2022	09/2024	527.244 €	im Bau	nicht auswertbar	nicht auswertbar	NSP Kabel
2004000085246	GERNS Kabelerneuerung UW GERNS-Baccarat1	Ersatz(-neubau) mit Erhöhung der ÜF	MSP Kabel	Zubau Erzeugung und Verbrauch	01/2024	12/2024	133.334 €	konkrete Planung	nicht auswertbar	nicht auswertbar	MSP Kabel
2004000086074	BETTH Schillerstr. Sanierung	Netzoptimierung und -verstärkung	NSP Kabel	kein Zubau(reiner Ersatz)	02/2024	12/2024	154.975 €	konkrete Planung	nicht auswertbar	nicht auswertbar	NSP Kabel
2004000086357	Tomerdingen Lindenstr. 24		NSP Kabel	Zubau Erzeugung und Verbrauch	01/2022	03/2024		im Bau	nicht auswertbar	nicht auswertbar	
2004000086629	HUELB, ERS, NBG Schillerstr.	Ersatz(-neubau) mit Erhöhung der ÜF	U-Station n. NSP, NSP Kabel, MSP Kabel	Zubau Erzeugung und Verbrauch	09/2022	01/2024	290.303 €	im Bau	nicht auswertbar	nicht auswertbar	NSP Kabel
2004000086700	DITTW EEG MSP-Frltg.-Verk. WKA Dittwar	Ersatz(-neubau) mit Erhöhung der ÜF	MSP Kabel, MSP Freileitung	Zubau Erzeugung und Verbrauch	04/2023	06/2024	469.151 €	im Bau	nicht auswertbar	nicht auswertbar	MSP Kabel
2004000086837	BLEIM Bleichtalstr. 9 - 13 ON	Netzoptimierung und -verstärkung	NSP Freileitung, NSP Kabel	kein Zubau(reiner Ersatz)	03/2022	10/2024	26.010 €	im Bau	nicht auswertbar	nicht auswertbar	NSP Freileitung
2004000087658	GMAWL Kirchstr. 2 EEG	Ersatz(-neubau) mit Erhöhung der ÜF	NSP Kabel	Zubau Erzeugung und Verbrauch	05/2022	07/2024	28.272 €	im Bau	nicht auswertbar	nicht auswertbar	NSP Kabel
2004000088237	TRIEN Zimmerecke Massekabel	Ersatz(-neubau) mit Erhöhung der ÜF	MSP Kabel	Zubau Erzeugung und Verbrauch	04/2024	07/2024	32.548 €	im Bau	nicht auswertbar	nicht auswertbar	MSP Kabel
2004000090471	Schemmerhofen Eschbachweg 3 Verst. Emob	Ersatz(-neubau) mit Erhöhung der ÜF	NSP Kabel	Zubau Erzeugung und Verbrauch	08/2023	06/2024	42.165 €	im Bau	nicht auswertbar	nicht auswertbar	NSP Kabel
2004000091242	BTANN_Bühlertann_Schillerstr_MSPK-Tausch	Ersatz(-neubau) mit Erhöhung der ÜF	MSP Kabel	Zubau Erzeugung und Verbrauch	02/2025	10/2025	85.416 €	konkrete Planung	nicht auswertbar	nicht auswertbar	MSP Kabel
2004000091268	MARLA_Marlach_Finkenweg_MSPK-Tausch	Ersatz(-neubau) mit Erhöhung der ÜF	MSP Kabel	Zubau Erzeugung und Verbrauch	01/2025	12/2026	97.570 €	konkrete Planung	nicht auswertbar	nicht auswertbar	MSP Kabel
2004000091313	EPPIN-Veilchenstr.WZV, NSP, PLA	Ersatz(-neubau) mit Erhöhung der ÜF	NSP Kabel, MSP Kabel	Zubau Erzeugung und Verbrauch	05/2024	03/2025	146.004 €	konkrete Planung	nicht auswertbar	nicht auswertbar	
2004000091598	SIPPL NA Badstubenweg	Ersatz(-neubau) mit Erhöhung der ÜF	NSP Kabel	Zubau Erzeugung und Verbrauch	07/2025	11/2025	71.666 €	konkrete Planung	nicht auswertbar	nicht auswertbar	NSP Kabel
2004000092544	GRSST 20kV-Verkabl Sylvenstal	Ersatz(-neubau) mit Erhöhung der ÜF	U-Station n. NSP, MSP Kabel, NSP Kabel, MSP Freileitung	Zubau Erzeugung und Verbrauch	04/2024	10/2024	1.055.027 €	im Bau	nicht auswertbar	nicht auswertbar	MSP Kabel
2004000092764	BOLLX Unterdorfstr. EEG Ausbau	Ersatz(-neubau) mit Erhöhung der ÜF	U-Station n. NSP, NSP Freileitung, MSP Kabel, NSP Kabel	Zubau Erzeugung und Verbrauch	12/2022	03/2024	135.568 €	im Bau	nicht auswertbar	nicht auswertbar	MSP Kabel

lfd. Nr.	Maßnahme	Projektkategorie	Betriebsmittel	netztechnische Begründung für den Netzausbau	voraussichtlicher Zeitpunkt des Baubeginns [MM/JJJJ]	voraussichtlicher Zeitpunkt der Inbetriebnahme [MM/JJJJ]	Kosten (geschätzt) in Euro	Projektstatus	Stand Genehmigungs- verfahren	Geprüfte Alternativen zum Netzausbau	Vorrangig betroffene Netz- oder Umspannebene
2004000093799	Seibranz Sigebrandstr. neue UST	Ersatz(-neubau) mit Erhöhung der ÜF	U-Station n. NSP, MSP Kabel, NSP Kabel	Zubau Erzeugung und Verbrauch	08/2025	08/2026	93.868 €	konkrete Planung	nicht auswertbar	nicht auswertbar	NSP Kabel
2004000094088	BTANN_Vetterhöfe_NSP+MSP Mitverl. Breitb	Netzoptimierung und -verstärkung	MSP Kabel, NSP Kabel	Zubau Erzeugung und Verbrauch	05/2022	03/2024	318.322 €	Abgeschlossen	nicht auswertbar	nicht auswertbar	MSP Kabel
2004000094142	Wenedach Mitverl. Kanalsanierung	Ersatz(-neubau) mit Erhöhung der ÜF	NSP Kabel	Zubau Erzeugung und Verbrauch	06/2024	10/2024	9.587 €	konkrete Planung	nicht auswertbar	nicht auswertbar	NSP Kabel
2004000095179	STTFD Lufthardstr. 9998 Sond. 22kW	Neubau	NSP Kabel	Zubau Erzeugung und Verbrauch	03/2024	09/2024	21.257 €	vorgesehene Maßnahme	nicht auswertbar	nicht auswertbar	NSP Kabel
2004000095701	Wolfegg Breitband Mitverl. Abschnitt 5	Netzoptimierung und -verstärkung	U-Station n. NSP, MSP Kabel, NSP Kabel	Zubau Erzeugung und Verbrauch	06/2023	05/2024	2.010.542 €	im Bau	nicht auswertbar	nicht auswertbar	NSP Kabel
2004000095741	UNTBH Dürrwiesenstr. & Erlenweg, Verk. N	Ersatz(-neubau) mit Erhöhung der ÜF	NSP Kabel, MSP Kabel	Zubau Erzeugung und Verbrauch	02/2025	12/2026	750.975 €	konkrete Planung	nicht auswertbar	nicht auswertbar	NSP Kabel
2004000096085	Schemmerhofen Im Winkel 4 HA	Ersatz(-neubau) mit Erhöhung der ÜF	NSP Freileitung, NSP Kabel	Zubau Erzeugung und Verbrauch	02/2022	03/2024	17.307 €	im Bau	nicht auswertbar	nicht auswertbar	NSP Freileitung
2004000097007	Hochdorf Bahnhofstr. 9/1 HA 200A	Neubau	NSP Kabel	Zubau Erzeugung und Verbrauch	03/2025	10/2025	32.592 €	konkrete Planung	nicht auswertbar	nicht auswertbar	NSP Kabel
2004000097401	BUSEN_RÜB, Kabelumlegung Hochwasser	Netzoptimierung und -verstärkung	MSP Kabel	kein Zubau(reiner Ersatz)	01/2025	12/2026	158.579 €	konkrete Planung	nicht auswertbar	nicht auswertbar	MSP Kabel
2004000097591	MDKGN UST Chr.Necker.Str.NA.Spähn/ Herman	Ersatz(-neubau) mit Erhöhung der ÜF	U-Station n. NSP, NSP Kabel, MSP Kabel	Zubau Erzeugung und Verbrauch	03/2024	10/2024	132.217 €	im Bau	nicht auswertbar	nicht auswertbar	NSP Kabel
2004000101243	WYHLK Wellinger Str. UST	Ersatz(-neubau) mit Erhöhung der ÜF	U-Station n. NSP, NSP Kabel, MSP Kabel	Zubau Erzeugung und Verbrauch	05/2024	06/2024	58.924 €	Abgeschlossen	nicht auswertbar	nicht auswertbar	NSP Kabel
2004000102496	STRUE, SOA, NSP HRB-Schachen	Neubau	NSP Kabel	Zubau Erzeugung und Verbrauch	01/2023	10/2024	9.077 €	im Bau	nicht auswertbar	nicht auswertbar	NSP Kabel
2004000102684	KZNGN Kirnhaldertal Verkabelung	Netzoptimierung und -verstärkung	MSP Kabel, MSP Freileitung	Zubau Erzeugung und Verbrauch	06/2022	03/2024	643.218 €	Abgeschlossen	nicht auswertbar	nicht auswertbar	MSP Kabel
2004000102830	ILLMS Gewerbestr. UST Ösch TeilErn	Ersatz(-neubau) ohne Erhöhung der ÜF	U-Station n. NSP	kein Zubau(reiner Ersatz)	11/2022	06/2024	38.268 €	im Bau	nicht auswertbar	nicht auswertbar	U-Station n. NSP
2004000103549	ALPBH NEU MSP NSP Am Höhneck E-Mob 20/9	Ersatz(-neubau) ohne Erhöhung der ÜF	MSP Kabel, NSP Kabel	Zubau Erzeugung und Verbrauch	03/2022	12/2025	57.607 €	im Bau	nicht auswertbar	nicht auswertbar	MSP Kabel
2004000104184	MONHM In den Steiggärten 4-10	Ersatz(-neubau) ohne Erhöhung der ÜF	NSP Kabel, MSP Kabel	kein Zubau(reiner Ersatz)	01/2023	06/2024	77.903 €	im Bau	nicht auswertbar	nicht auswertbar	MSP Kabel
2004000106438	MARBA, ERN, MSP, NSP, König-Wilhelm-Plat	Ersatz(-neubau) ohne Erhöhung der ÜF	MSP Kabel, NSP Kabel	Zubau Erzeugung und Verbrauch	09/2022	08/2024	149.854 €	im Bau	nicht auswertbar	nicht auswertbar	MSP Kabel
2004000107318	Harzers Harzers 9999X Mobilfunkmast	Neubau	NSP Kabel	Zubau Erzeugung und Verbrauch	01/2024	02/2024	19.292 €	Abgeschlossen	nicht auswertbar	nicht auswertbar	NSP Kabel
2004000108835	SILMG, ERN, UST Brühlstr. 13	Ersatz(-neubau) ohne Erhöhung der ÜF	U-Station n. NSP, NSP Kabel, MSP Kabel	kein Zubau(reiner Ersatz)	01/2024	12/2025	89.265 €	im Bau	nicht auswertbar	nicht auswertbar	U-Station n. NSP

lfd. Nr.	Maßnahme	Projektkategorie	Betriebsmittel	netztechnische Begründung für den Netzausbau	voraussichtlicher Zeitpunkt des Baubeginns [MM/JJJJ]	voraussichtlicher Zeitpunkt der Inbetriebnahme [MM/JJJJ]	Kosten (geschätzt) in Euro	Projektstatus	Stand Genehmigungsverfahren	Geprüfte Alternativen zum Netzausbau	Vorrangig betroffene Netz- oder Umspannebene
2004000109096	RUITO, ERN, VG Schurwaldstr.3-Raichbg 17	Netzoptimierung und -verstärkung	NSP Kabel	kein Zubau(reiner Ersatz)	01/2025	11/2025		vorgesehene Maßnahme	nicht auswertbar	nicht auswertbar	
2004000109154	MLTDG Am Bienenberg 2 Mehrgenerationen	Ersatz(-neubau) mit Erhöhung der ÜF	U-Station n. NSP, NSP Kabel, MSP Kabel	Zubau Erzeugung und Verbrauch	08/2023	08/2024	120.207 €	im Bau	nicht auswertbar	nicht auswertbar	U-Station n. NSP
2004000109735	GSCHW_Wildgarten_UST Wildgarten_TBNK	Netzoptimierung und -verstärkung	U-Station n. NSP, NSP Kabel, MSP Kabel	kein Zubau(reiner Ersatz)	04/2025	03/2026	76.757 €	konkrete Planung	nicht auswertbar	nicht auswertbar	MSP Kabel
2004000110317	MAHLS Kirchstr. Ern MS-Kabel	Ersatz(-neubau) ohne Erhöhung der ÜF	MSP Kabel	kein Zubau(reiner Ersatz)	07/2024	12/2024	92.424 €	konkrete Planung	nicht auswertbar	nicht auswertbar	MSP Kabel
2004000110525	REIFI, ERN, MSP, Breslauer Str.-Weinber	Ersatz(-neubau) ohne Erhöhung der ÜF	MSP Kabel	kein Zubau(reiner Ersatz)	02/2024	11/2024	115.092 €	konkrete Planung	nicht auswertbar	nicht auswertbar	MSP Kabel
2004000110732	ODENH Nibelungenstr. verk.	Ersatz(-neubau) mit Erhöhung der ÜF	U-Station n. NSP, MSP Kabel, NSP Kabel	Zubau Erzeugung und Verbrauch	02/2023	10/2024	259.366 €	konkrete Planung	nicht auswertbar	nicht auswertbar	NSP Kabel
2004000111074	KIRBG_Weckelweiler_Verkab UST Abriß TBNK	Netzoptimierung und -verstärkung	U-Station n. NSP, NSP Kabel, MSP Kabel	kein Zubau(reiner Ersatz)	08/2025	10/2025	287.713 €	konkrete Planung	nicht auswertbar	nicht auswertbar	NSP Kabel
2004000111214	OBUHL UST. Krumme Land elektr. Erneuerun	Ersatz(-neubau) ohne Erhöhung der ÜF	U-Station n. NSP	kein Zubau(reiner Ersatz)	07/2024	09/2024	59.473 €	konkrete Planung	nicht auswertbar	nicht auswertbar	U-Station n. NSP
2004000111330	BERWA-BG Ittlinger Graben II, PLA	Neubau	U-Station n. NSP, NSP Kabel, MSP Kabel	Zubau Erzeugung und Verbrauch	10/2023	10/2024	304.899 €	im Bau	nicht auswertbar	nicht auswertbar	NSP Kabel
2004000111652	OESBG,ERN,VGM,Ortsdurchf. Mötzing-Str.	Ersatz(-neubau) ohne Erhöhung der ÜF	MSP Kabel, NSP Kabel	kein Zubau(reiner Ersatz)	11/2022	12/2025	1.234.946 €	im Bau	nicht auswertbar	nicht auswertbar	NSP Kabel
2004000111901	LTERB, Imbrand, Mitverl.	Netzoptimierung und -verstärkung	NSP Freileitung, MSP Kabel, NSP Kabel	kein Zubau(reiner Ersatz)	11/2023	06/2024	204.502 €	im Bau	nicht auswertbar	nicht auswertbar	NSP Kabel
2004000112230	WANGE, ERN, MSP, Talstr.	Ersatz(-neubau) ohne Erhöhung der ÜF	NSP Kabel, MSP Kabel	Zubau Erzeugung und Verbrauch	07/2023	10/2024	169.460 €	im Bau	nicht auswertbar	nicht auswertbar	MSP Kabel
2004000112702	TAILG, NEU, NSP Kirchackerstr.4 (Norma)	Ersatz(-neubau) mit Erhöhung der ÜF	U-Station n. NSP, MSP Kabel, NSP Kabel	Zubau Erzeugung und Verbrauch	11/2023	05/2024	267.851 €	im Bau	nicht auswertbar	nicht auswertbar	MSP Kabel
2004000113310	VILSI Abbau der 0,4kV-Freil. Oesch-lestr.	Rückbau / Altlastentsorgung	NSP Freileitung, NSP Kabel	kein Zubau(reiner Ersatz)	03/2024	11/2024	13.909 €	im Bau	nicht auswertbar	nicht auswertbar	NSP Freileitung
2004000114835	VERST Komplettersatz UST Buchhof	Netzoptimierung und -verstärkung	U-Station n. NSP, NSP Freileitung, MSP Kabel, NSP Kabel, MSP Freileitung	kein Zubau(reiner Ersatz)	07/2024	10/2024	243.013 €	im Bau	nicht auswertbar	nicht auswertbar	MSP Kabel
2004000115019	KNGHM Eichenstr. 1260/X Ansch. Mobilfunk	Neubau	NSP Kabel, MSP Kabel	Zubau Erzeugung und Verbrauch	07/2023	07/2024	83.179 €	im Bau	nicht auswertbar	nicht auswertbar	NSP Kabel
2004000115439	WLDKB Unterhöllgrund MSP Verkabelung	Ersatz(-neubau) mit Erhöhung der ÜF	MSP Kabel, NSP Kabel, MSP Freileitung	Zubau Erzeugung und Verbrauch	02/2024	04/2024	793.643 €	im Bau	nicht auswertbar	nicht auswertbar	MSP Kabel
2004000118587	OBRTW Eichbergstr. Sanierung	Netzoptimierung und -verstärkung	NSP Kabel	kein Zubau(reiner Ersatz)	01/2023	04/2024	28.618 €	Abgeschlossen	nicht auswertbar	nicht auswertbar	NSP Kabel
2004000119083	AICBG, VKB, MSP Freudenstaedter Str	Ersatz(-neubau) mit Erhöhung der ÜF	MSP Kabel	Zubau Erzeugung und Verbrauch	08/2024	12/2024	185.502 €	konkrete Planung	nicht auswertbar	nicht auswertbar	MSP Kabel

lfd. Nr.	Maßnahme	Projektkategorie	Betriebsmittel	netztechnische Begründung für den Netzausbau	voraussichtlicher Zeitpunkt des Baubeginns [MM/JJJJ]	voraussichtlicher Zeitpunkt der Inbetriebnahme [MM/JJJJ]	Kosten (geschätzt) in Euro	Projektstatus	Stand Genehmigungsverfahren	Geprüfte Alternativen zum Netzausbau	Vorrangig betroffene Netz- oder Umspannebene
2004000120835	BTANN_Fronrot_Salzstr._Verkabelung_2022	Netzoptimierung und -verstärkung	NSP Kabel	kein Zubau(reiner Ersatz)	05/2024	11/2024	136.283 €	konkrete Planung	nicht auswertbar	nicht auswertbar	NSP Kabel
2004000120887	TANNA IFM Straße - Büchel Verk. EEG	Ersatz(-neubau) mit Erhöhung der ÜF	U-Station n. NSP, NSP Freileitung, MSP Kabel, NSP Kabel, MSP Freileitung	Zubau Erzeugung und Verbrauch	06/2022	01/2025	992.715 €	im Bau	nicht auswertbar	nicht auswertbar	MSP Kabel
2004000121752	WMHSN_Wermutshausen_MSP TS-Verkabelung	Netzoptimierung und -verstärkung	U-Station n. NSP, MSP Kabel, MSP Freileitung	kein Zubau(reiner Ersatz)	10/2026	10/2027	345.388 €	konkrete Planung	nicht auswertbar	nicht auswertbar	MSP Kabel
2004000121786	Vöhringen, UST Ziegel-Wiese., 20-kV-Verk	Ersatz(-neubau) mit Erhöhung der ÜF	U-Station n. NSP, MSP Kabel, MSP Freileitung	Zubau Erzeugung und Verbrauch	04/2024	12/2024	323.308 €	im Bau	nicht auswertbar	nicht auswertbar	MSP Kabel
2004000121977	Lauterbach, Oberbhf-Käppele., 20-kV-Verk	Netzoptimierung und -verstärkung	U-Station n. NSP, MSP Kabel, NSP Kabel	kein Zubau(reiner Ersatz)	07/2024	10/2025	258.970 €	konkrete Planung	nicht auswertbar	nicht auswertbar	MSP Kabel
2004000122047	NUSPL_Kapellentorstr_Sanierung_OD	Ersatz(-neubau) mit Erhöhung der ÜF	U-Station n. NSP, NSP Freileitung, MSP Kabel, NSP Kabel	Zubau Erzeugung und Verbrauch	07/2022	07/2024	316.214 €	im Bau	nicht auswertbar	nicht auswertbar	NSP Kabel
2004000122790	BOLLO, WE Am Rathausplatz, Erschl.	Neubau	U-Station n. NSP, NSP Freileitung, NSP Kabel, MSP Kabel	Zubau Erzeugung und Verbrauch	09/2022	02/2024	244.821 €	im Bau	nicht auswertbar	nicht auswertbar	NSP Kabel
2004000123635	AUAMR Elchesheimer Str. 9999	Neubau	NSP Kabel	Zubau Erzeugung und Verbrauch	04/2023	01/2024	21.048 €	im Bau	nicht auswertbar	nicht auswertbar	NSP Kabel
2004000126746	Erstetten Schleichtalstr. 30 Hausanschlu		NSP Kabel	Zubau Erzeugung und Verbrauch	09/2023	04/2024		im Bau	nicht auswertbar	nicht auswertbar	
2004000130794	Bernloch Friedrichstr.2 Mastkabel anschl		NSP Kabel	Zubau Erzeugung und Verbrauch	03/2022	10/2024		im Bau	nicht auswertbar	nicht auswertbar	
2004000132736	KRCDF Hauptstr. 41		NSP Kabel	Zubau Erzeugung und Verbrauch	11/2023	06/2024		im Bau	nicht auswertbar	nicht auswertbar	
2004000133978	Burladingen (BB ZAK) - Stadt POP1	Netzoptimierung und -verstärkung	NSP Kabel	kein Zubau(reiner Ersatz)	04/2024	08/2024	760.433 €	im Bau	nicht auswertbar	nicht auswertbar	NSP Kabel
2004000134168	ENNAB Hofsiedlung Stammkabel verlängern	Ersatz(-neubau) mit Erhöhung der ÜF	NSP Kabel	Zubau Erzeugung und Verbrauch	03/2022	04/2024	12.422 €	im Bau	nicht auswertbar	nicht auswertbar	NSP Kabel
2004000134824	WAIBS Lammstr. 4 - Sonderanschluss 0,4kV	Neubau	NSP Kabel	Zubau Erzeugung und Verbrauch	01/2024	09/2024	30.555 €	konkrete Planung	nicht auswertbar	nicht auswertbar	NSP Kabel
2004000140655	SHASN, VKB, NSP Nellinger Str. 96	Netzoptimierung und -verstärkung	NSP Kabel	kein Zubau(reiner Ersatz)	02/2024	03/2024	40.337 €	im Bau	nicht auswertbar	nicht auswertbar	NSP Kabel
2004000140784	OEPFG Schulstr. 9999 Kindergarten	Neubau	NSP Kabel	Zubau Erzeugung und Verbrauch	02/2024	04/2024	30.507 €	Abgeschlossen	nicht auswertbar	nicht auswertbar	NSP Kabel
2004000140981	STTBU Erschließung Eschle IV Nr. 1-9 < >	Neubau	NSP Kabel	Zubau Erzeugung und Verbrauch	09/2024	12/2024	17.454 €	konkrete Planung	nicht auswertbar	nicht auswertbar	NSP Kabel
2004000142224	DURHM Anschluss UST Schwab LKM Malscher	Neubau	NSP Kabel, MSP Kabel	Zubau Erzeugung und Verbrauch	09/2024	01/2025	28.250 €	konkrete Planung	nicht auswertbar	nicht auswertbar	MSP Kabel
2004000142465	GOSHG Flackstr. 12 Demontage DS wg. Ab.		NSP Freileitung	kein Zubau(reiner Ersatz)	03/2022	04/2024		Abgeschlossen	nicht auswertbar	nicht auswertbar	

lfd. Nr.	Maßnahme	Projektkategorie	Betriebsmittel	netztechnische Begründung für den Netzausbau	voraussichtlicher Zeitpunkt des Baubeginns [MM/JJJJ]	voraussichtlicher Zeitpunkt der Inbetriebnahme [MM/JJJJ]	Kosten (geschätzt) in Euro	Projektstatus	Stand Genehmigungsverfahren	Geprüfte Alternativen zum Netzausbau	Vorrangig betroffene Netz- oder Umspannebene
2004000142631	BIEDE Langenbachweg Verkabelung	Netzoptimierung und -verstärkung	NSP Freileitung, NSP Kabel	kein Zubau(reiner Ersatz)	10/2024	03/2025	121.574 €	konkrete Planung	nicht auswertbar	nicht auswertbar	NSP Kabel
2004000142874	Bad Wurzach Spollstr. 22		NSP Kabel	Zubau Erzeugung und Verbrauch	03/2022	05/2024		im Bau	nicht auswertbar	nicht auswertbar	
2004000142919	ESPAS Schlossbrauereiareal 20kV Umlegung	Netzoptimierung und -verstärkung	U-Station n. NSP, MSP Kabel	Zubau Erzeugung und Verbrauch	04/2023	06/2024	101.345 €	Abgeschlossen	nicht auswertbar	nicht auswertbar	MSP Kabel
2004000148534	ERNBH_Edelmannshof_MSP_EEG_Verkabelung	Ersatz(-neubau) mit Erhöhung der ÜF	U-Station n. NSP, MSP Kabel, NSP Kabel, MSP Freileitung	Zubau Erzeugung und Verbrauch	07/2024	05/2025	909.789 €	im Bau	nicht auswertbar	nicht auswertbar	MSP Kabel
2004000148557	KIRLA Carl-Zeiß-Str. 11	Neubau	NSP Kabel	Zubau Erzeugung und Verbrauch	04/2025	12/2025	16.293 €	konkrete Planung	nicht auswertbar	nicht auswertbar	NSP Kabel
2004000148983	BEURU Verk. Rosenweg 1-6	Ersatz(-neubau) ohne Erhöhung der ÜF	NSP Freileitung, NSP Kabel	kein Zubau(reiner Ersatz)	05/2022	02/2024	16.504 €	Abgeschlossen	nicht auswertbar	nicht auswertbar	NSP Kabel
2004000149414	HOEBG Wallweg 8 - 20 ON-Verk	Netzoptimierung und -verstärkung	NSP Freileitung, MSP Kabel, NSP Kabel	Zubau Erzeugung und Verbrauch	10/2022	12/2025	60.066 €	im Bau	nicht auswertbar	nicht auswertbar	NSP Kabel
2004000149559	MALSC_Kabelerneuerung Sezanner Str. 6, w	Netzoptimierung und -verstärkung	MSP Kabel	kein Zubau(reiner Ersatz)	01/2025	12/2026	13.321 €	konkrete Planung	nicht auswertbar	nicht auswertbar	MSP Kabel
2004000150014	Unterbalzheim Eichle 1 Mobilfunkmast	Netzoptimierung und -verstärkung	NSP Freileitung, NSP Kabel	Zubau Erzeugung und Verbrauch	08/2025	11/2025	34.671 €	konkrete Planung	nicht auswertbar	nicht auswertbar	NSP Kabel
2004000150019	Bad Waldsee Dreikönigsgasse 18 E-Mob Kun	Ersatz(-neubau) mit Erhöhung der ÜF	MSP Kabel	Zubau Erzeugung und Verbrauch	06/2024	12/2025	8.093 €	konkrete Planung	nicht auswertbar	nicht auswertbar	MSP Kabel
2004000151252	ITTDF Brühlwiese-Hundw. Mast 15 Demont.	Rückbau / Altlastentsorgung	MSP Freileitung	kein Zubau(reiner Ersatz)	05/2024	08/2024	20.309 €	im Bau	nicht auswertbar	nicht auswertbar	MSP Freileitung
2004000151450	TISSE: Anschluss Funkturm	Neubau	NSP Kabel	Zubau Erzeugung und Verbrauch	05/2024	12/2024	95.406 €	im Bau	nicht auswertbar	nicht auswertbar	NSP Kabel
2004000155362	URSEN Ortsstr. UST Ersatz TBNK	Rückbau / Altlastentsorgung	U-Station n. NSP, NSP Freileitung, MSP Kabel, NSP Kabel	Zubau Erzeugung und Verbrauch	03/2024	06/2024	169.212 €	im Bau	nicht auswertbar	nicht auswertbar	U-Station n. NSP
2004000156375	MALSC ON-Station Bereich Stützel	Ersatz(-neubau) mit Erhöhung der ÜF	U-Station n. NSP, MSP Kabel, NSP Kabel	Zubau Erzeugung und Verbrauch	09/2024	12/2026	320.091 €	konkrete Planung	nicht auswertbar	nicht auswertbar	MSP Kabel
2004000156495	LK Calw 2 BB HAI Oberschwandorf	Netzoptimierung und -verstärkung	U-Station n. NSP, MSP Kabel, NSP Kabel	Zubau Erzeugung und Verbrauch	07/2022	02/2024	905.294 €	im Bau	nicht auswertbar	nicht auswertbar	NSP Kabel
2004000157216	Arnach St.-Ulrich-Str. 21/1	Neubau	NSP Kabel	Zubau Erzeugung und Verbrauch	12/2023	06/2024	28.698 €	im Bau	nicht auswertbar	nicht auswertbar	NSP Kabel
2004000157681	ALDGN Nagelsee 1 Anschluss-änderung	Neubau	MSP Kabel, NSP Kabel	Zubau Erzeugung und Verbrauch	02/2024	07/2024	31.534 €	im Bau	nicht auswertbar	nicht auswertbar	MSP Kabel
2004000157725	DAZEL Rathausstr. ON Verk EMOB	Ersatz(-neubau) mit Erhöhung der ÜF	NSP Kabel	Zubau Erzeugung und Verbrauch	07/2023	07/2024	258.484 €	im Bau	nicht auswertbar	nicht auswertbar	NSP Kabel
2004000158058	GROFD_Gartenstr. Brückensanierung & UST	Ersatz(-neubau) ohne Erhöhung der ÜF	U-Station n. NSP, MSP Kabel, NSP Kabel	Zubau Erzeugung und Verbrauch	10/2022	10/2024	111.329 €	im Bau	nicht auswertbar	nicht auswertbar	U-Station n. NSP

lfd. Nr.	Maßnahme	Projektkategorie	Betriebsmittel	netztechnische Begründung für den Netzausbau	voraussichtlicher Zeitpunkt des Baubeginns [MM/JJJJ]	voraussichtlicher Zeitpunkt der Inbetriebnahme [MM/JJJJ]	Kosten (geschätzt) in Euro	Projektstatus	Stand Genehmigungsverfahren	Geprüfte Alternativen zum Netzausbau	Vorrangig betroffene Netz- oder Umspannebene
2004000158199	BRUHL NG Brühl SW BRLUF Aus-schleifung	Ersatz(-neubau) mit Erhöhung der ÜF	U-Station n. NSP, MSP Kabel, NSP Kabel	Zubau Erzeugung und Verbrauch	09/2023	07/2024	132.078 €	im Bau	nicht auswertbar	nicht auswertbar	U-Station n. NSP
2004000158779	STMAE Spirzen-Dreieck Verkabe-lung BA1	Netzoptimierung und -verstärkung	MSP Kabel, NSP Kabel, MSP Freileitung	kein Zubau(reiner Ersatz)	11/2023	06/2024	191.830 €	im Bau	nicht auswertbar	nicht auswertbar	MSP Kabel
2004000158910	ECHTD ERN MSP LWL SW-LE GWG Echtd.-Nor	Ersatz(-neubau) ohne Erhöhung der ÜF	U-Station n. NSP, MSP Kabel, NSP Kabel	kein Zubau(reiner Ersatz)	01/2024	12/2025	2.052.919 €	konkrete Planung	nicht auswertbar	nicht auswertbar	NSP Kabel
2004000159218	Leutkirch Beim Hammeschmied-Post	Ersatz(-neubau) ohne Erhöhung der ÜF	MSP Kabel	kein Zubau(reiner Ersatz)	09/2022	10/2024	221.439 €	im Bau	nicht auswertbar	nicht auswertbar	MSP Kabel
2004000159255	Tannhöfe, UST+HA	Netzoptimierung und -verstärkung	U-Station n. NSP, NSP Kabel, MSP Kabel, MSP Freileitung	Zubau Erzeugung und Verbrauch	11/2022	03/2024	376.011 €	Abgeschlossen	nicht auswertbar	nicht auswertbar	MSP Kabel
2004000159274	BLBEN Dodelweg 9999 (E-MOB)	Neubau	NSP Kabel	Zubau Erzeugung und Verbrauch	01/2025	11/2025	6.166 €	konkrete Planung	nicht auswertbar	nicht auswertbar	NSP Kabel
2004000159780	MCKML EEG BBNCM Spüb. nahe UW MCKML	Netzoptimierung und -verstärkung	MSP Kabel	kein Zubau(reiner Ersatz)	05/2023	06/2024	1.327.592 €	im Bau	nicht auswertbar	nicht auswertbar	MSP Kabel
2004000159902	EDING Maler-Koch-Str. UST Demon-tage	Ersatz(-neubau) ohne Erhöhung der ÜF	U-Station n. NSP	kein Zubau(reiner Ersatz)	03/2024	07/2024	25.724 €	Abgeschlossen	nicht auswertbar	nicht auswertbar	U-Station n. NSP
2004000160048	NEKTF, ERN, NSP Neckarstr. / Festplatz	Ersatz(-neubau) mit Erhöhung der ÜF	NSP Kabel	Zubau Erzeugung und Verbrauch	06/2022	07/2024	29.838 €	im Bau	nicht auswertbar	nicht auswertbar	NSP Kabel
2004000160551	FICBG HMT EA020-677114-FL-1625-0050		MSP Freileitung	kein Zubau(reiner Ersatz)	09/2023	03/2024		Abgeschlossen	nicht auswertbar	nicht auswertbar	
2004000160678	Scheuern Ersatz UST Schafhofweg als FFU	Ersatz(-neubau) mit Erhöhung der ÜF	U-Station n. NSP, NSP Kabel, MSP Kabel	Zubau Erzeugung und Verbrauch	04/2025	11/2025	74.380 €	konkrete Planung	nicht auswertbar	nicht auswertbar	MSP Kabel
2004000161807	Oberstadion Bühlstr. 25 Neuanschluss		NSP Kabel	Zubau Erzeugung und Verbrauch	04/2023	05/2024		Abgeschlossen	nicht auswertbar	nicht auswertbar	
2004000161865	Gaisbeuren Industriestr.13 ZAS E-Mob Ka	Ersatz(-neubau) mit Erhöhung der ÜF	NSP Kabel	Zubau Erzeugung und Verbrauch	10/2023	04/2024	13.028 €	im Bau	nicht auswertbar	nicht auswertbar	NSP Kabel
2004000161938	Füramoos NBG Kohlacker	Neubau	NSP Kabel	Zubau Erzeugung und Verbrauch	06/2023	07/2024	79.635 €	im Bau	nicht auswertbar	nicht auswertbar	NSP Kabel
2004000162549	HSNAR HMT 18,10 Vogel Nr. 5,6,11		MSP Freileitung	kein Zubau(reiner Ersatz)	08/2024	12/2024		im Bau	nicht auswertbar	nicht auswertbar	
2004000163512	FRIBG: Mobilfunkmast Zeilacker	Netzoptimierung und -verstärkung	U-Station n. NSP, MSP Kabel, NSP Kabel, MSP Freileitung	Zubau Erzeugung und Verbrauch	05/2024	09/2024	469.024 €	im Bau	nicht auswertbar	nicht auswertbar	MSP Kabel
2004000164473	ROTSO Verkabelung Kullenmühle - Rotensol	Netzoptimierung und -verstärkung	MSP Kabel, MSP Freileitung	kein Zubau(reiner Ersatz)	10/2024	10/2025	1.489.612 €	konkrete Planung	nicht auswertbar	nicht auswertbar	MSP Kabel
2004000164837	LANBA_Ladepark A8 Rastplatz Steinig	Neubau	MSP Kabel	Zubau Erzeugung und Verbrauch	07/2025	12/2026	194.105 €	konkrete Planung	nicht auswertbar	nicht auswertbar	MSP Kabel
2004000164992	HAMHE-Goethestr.1A - 0,4kV Son-deranschu	Neubau	MSP Kabel, NSP Kabel	Zubau Erzeugung und Verbrauch	04/2024	12/2024	9.876 €	konkrete Planung	nicht auswertbar	nicht auswertbar	NSP Kabel

lfd. Nr.	Maßnahme	Projektkategorie	Betriebsmittel	netztechnische Begründung für den Netzausbau	voraussichtlicher Zeitpunkt des Baubeginns [MM/JJJJ]	voraussichtlicher Zeitpunkt der Inbetriebnahme [MM/JJJJ]	Kosten (geschätzt) in Euro	Projektstatus	Stand Genehmigungsverfahren	Geprüfte Alternativen zum Netzausbau	Vorrangig betroffene Netz- oder Umspannebene
2004000165488	HEUWL Glottertalstr. 1X eMob	Ersatz(-neubau) mit Erhöhung der ÜF	NSP Kabel	Zubau Erzeugung und Verbrauch	11/2024	12/2025	5.368 €	konkrete Planung	nicht auswertbar	nicht auswertbar	NSP Kabel
2004000166224	LEINF, UML, MSP Benzstr. (Umspannwerk)	Ersatz(-neubau) ohne Erhöhung der ÜF	U-Station n. NSP, MSP Kabel, MSP Kabel	Zubau Erzeugung und Verbrauch	09/2024	05/2025	553.741 €	konkrete Planung	nicht auswertbar	nicht auswertbar	MSP Kabel
2004000168239	KUEAU_Nagelsberg_neue UST Hinteres Holz	Netzoptimierung und -verstärkung	U-Station n. NSP, MSP Kabel, NSP Kabel, MSP Freileitung	Zubau Erzeugung und Verbrauch	03/2023	03/2024	430.211 €	im Bau	nicht auswertbar	nicht auswertbar	MSP Kabel
2004000169833	WANKH Heerstr. Mitverlegung MSP	Ersatz(-neubau) mit Erhöhung der ÜF	MSP Kabel	Zubau Erzeugung und Verbrauch	11/2022	06/2024	219.310 €	im Bau	nicht auswertbar	nicht auswertbar	MSP Kabel
2004000169959	IMMST Tobelweg 36		NSP Kabel	kein Zubau(reiner Ersatz)	05/2022	03/2024		im Bau	nicht auswertbar	nicht auswertbar	
2004000170116	OBRTW Henkenbergweg NBG BA1	Neubau	MSP Kabel, NSP Kabel	Zubau Erzeugung und Verbrauch	01/2023	03/2024	142.385 €	im Bau	nicht auswertbar	nicht auswertbar	MSP Kabel
2004000171523	DIETL Neuanschluss für UST Schotterwerk	Ersatz(-neubau) mit Erhöhung der ÜF	MSP Kabel, MSP Freileitung	Zubau Erzeugung und Verbrauch	06/2024	07/2024	272.181 €	im Bau	nicht auswertbar	nicht auswertbar	MSP Kabel
2004000171948	GRSHL_BG-001-Bolstern.-Kapf, Grid4BW	Ersatz(-neubau) ohne Erhöhung der ÜF	U-Station n. NSP, NSP Kabel, MSP Kabel	kein Zubau(reiner Ersatz)	01/2024	06/2024	77.729 €	im Bau	nicht auswertbar	nicht auswertbar	U-Station n. NSP
2004000174769	RENNG, Bahnhofstr. 27/29, 20-kV,M	Netzoptimierung und -verstärkung	MSP Kabel	kein Zubau(reiner Ersatz)	05/2022	07/2025	7.889 €	Abgeschlossen	nicht auswertbar	nicht auswertbar	MSP Kabel
2004000174809	Leutkirch, GG Am Saugarten	Neubau	U-Station n. NSP, MSP Kabel, NSP Kabel	Zubau Erzeugung und Verbrauch	10/2022	10/2024	409.394 €	im Bau	nicht auswertbar	nicht auswertbar	NSP Kabel
2004000174896	UBSTD Hochstatt Verk Thomasstahlverdacht	Netzoptimierung und -verstärkung	MSP Kabel	kein Zubau(reiner Ersatz)	11/2024	03/2025	212.444 €	vorgesehene Maßnahme	nicht auswertbar	nicht auswertbar	MSP Kabel
2004000174909	UMMEN Biberacher Str. 9999/1 Funk 50A	Ersatz(-neubau) mit Erhöhung der ÜF	MSP Kabel, NSP Kabel	Zubau Erzeugung und Verbrauch	08/2023	05/2024	80.345 €	Abgeschlossen	nicht auswertbar	nicht auswertbar	MSP Kabel
2004000177807	AUAMR Erneuerung Mast Nr. 4 Stahlgitterm	Rückbau / Altlastentsorgung	MSP Kabel, MSP Freileitung	Zubau Erzeugung und Verbrauch	10/2024	12/2025	24.424 €	konkrete Planung	nicht auswertbar	nicht auswertbar	MSP Freileitung
2004000180483	MONHM Sonnenrainweg Verstärk. NSP	Ersatz(-neubau) mit Erhöhung der ÜF	NSP Kabel	Zubau Erzeugung und Verbrauch	11/2023	08/2024	99.222 €	im Bau	nicht auswertbar	nicht auswertbar	NSP Kabel
2004000181561	Grod, Brühlweg NSP-Netzverst. E-Mob	Ersatz(-neubau) ohne Erhöhung der ÜF	MSP Kabel, NSP Kabel	Zubau Erzeugung und Verbrauch	01/2023	06/2024	171.719 €	im Bau	nicht auswertbar	nicht auswertbar	MSP Kabel
2004000181573	HEIDB Eichgartenweg 3 - 13 Verk.	Ersatz(-neubau) mit Erhöhung der ÜF	NSP Kabel	Zubau Erzeugung und Verbrauch	04/2024	12/2024	56.680 €	im Bau	nicht auswertbar	nicht auswertbar	NSP Kabel
2004000181713	MESSK Vorderer Stockertweg 13 - 17		NSP Kabel	Zubau Erzeugung und Verbrauch	05/2022	07/2024		im Bau	nicht auswertbar	nicht auswertbar	
2004000181923	ERTIN-E-UST-009-Höhenblick, Trafotausch	Ersatz(-neubau) ohne Erhöhung der ÜF	U-Station n. NSP	kein Zubau(reiner Ersatz)	07/2022	06/2024	13.519 €	Abgeschlossen	nicht auswertbar	nicht auswertbar	U-Station n. NSP
2004000181937	OBWEG Stahlgittermasterneuerung Mast 7	Rückbau / Altlastentsorgung	MSP Freileitung	kein Zubau(reiner Ersatz)	02/2024	02/2024	29.555 €	konkrete Planung	nicht auswertbar	nicht auswertbar	MSP Freileitung

lfd. Nr.	Maßnahme	Projektkategorie	Betriebsmittel	netztechnische Begründung für den Netzausbau	voraussichtlicher Zeitpunkt des Baubeginns [MM/JJJJ]	voraussichtlicher Zeitpunkt der Inbetriebnahme [MM/JJJJ]	Kosten (geschätzt) in Euro	Projektstatus	Stand Genehmigungsverfahren	Geprüfte Alternativen zum Netzausbau	Vorrangig betroffene Netz- oder Umspannebene
2004000182410	GERLG, SOA, NSP, Schillerstr. 26	Neubau	NSP Kabel	Zubau Erzeugung und Verbrauch	08/2024	12/2024	37.761 €	konkrete Planung	nicht auswertbar	nicht auswertbar	NSP Kabel
2004000182627	MESSK Industriepark 2 Tanke + Spielhalle	Neubau	NSP Kabel	Zubau Erzeugung und Verbrauch	01/2023	05/2024	13.162 €	im Bau	nicht auswertbar	nicht auswertbar	NSP Kabel
2004000184957	Allmendingen Hauptstr. 0,4-kV-Freileitun	Netzoptimierung und -verstärkung	NSP Freileitung, NSP Kabel	Zubau Erzeugung und Verbrauch	09/2022	07/2024	69.583 €	im Bau	nicht auswertbar	nicht auswertbar	NSP Kabel
2004000188807	WASSS Meßkircher Str.	Ersatz(-neubau) mit Erhöhung der ÜF	U-Station n. NSP, NSP Kabel, MSP Kabel, MSP Freileitung	Zubau Erzeugung und Verbrauch	05/2024	08/2024	395.405 €	im Bau	nicht auswertbar	nicht auswertbar	MSP Kabel
2004000189046	PFRUN NBG Kreuzäcker	Neubau	U-Station n. NSP, NSP Freileitung, NSP Kabel, MSP Kabel, MSP Freileitung	Zubau Erzeugung und Verbrauch	09/2023	06/2024	663.408 €	im Bau	nicht auswertbar	nicht auswertbar	MSP Kabel
2004000189492	OBBOI, VKB, NSP Haldenstr. 55-59	Netzoptimierung und -verstärkung	NSP Kabel	kein Zubau(reiner Ersatz)	08/2024	12/2025	160.618 €	konkrete Planung	nicht auswertbar	nicht auswertbar	NSP Kabel
2004000189543	AIXHM Michelhölzle EEG Netzausbau	Ersatz(-neubau) mit Erhöhung der ÜF	NSP Freileitung, NSP Kabel	Zubau Erzeugung und Verbrauch	03/2023	07/2024	38.685 €	im Bau	nicht auswertbar	nicht auswertbar	NSP Kabel
2004000189804	SIEGE Talstr. 60 Funkmast	Neubau	NSP Kabel	Zubau Erzeugung und Verbrauch	10/2024	12/2025	147.438 €	konkrete Planung	nicht auswertbar	nicht auswertbar	NSP Kabel
2004000190754	LNGAL Holzbachtalstr. 5	Ersatz(-neubau) mit Erhöhung der ÜF	NSP Kabel	Zubau Erzeugung und Verbrauch	10/2022	06/2024	10.371 €	im Bau	nicht auswertbar	nicht auswertbar	NSP Kabel
2004000190988	DORNH NEU MSP UST Gundelshausener Str.	Ersatz(-neubau) mit Erhöhung der ÜF	U-Station n. NSP, NSP Kabel, MSP Kabel	Zubau Erzeugung und Verbrauch	11/2022	02/2024	132.492 €	im Bau	nicht auswertbar	nicht auswertbar	MSP Kabel
2004000191251	MAKDF Möggenweiler NSP Abbau	Rückbau / Altlastentsorgung	NSP Freileitung	kein Zubau(reiner Ersatz)	11/2022	06/2024	22.536 €	Abgeschlossen	nicht auswertbar	nicht auswertbar	NSP Freileitung
2004000191388	Trochtelfingen Haid San.313 Querungen	Ersatz(-neubau) mit Erhöhung der ÜF	NSP Kabel	Zubau Erzeugung und Verbrauch	05/2022	04/2024	6.055 €	im Bau	nicht auswertbar	nicht auswertbar	NSP Kabel
2004000191728	MCKML BBNCM MSP. Kappelw. - Roigheim Str	Ersatz(-neubau) ohne Erhöhung der ÜF	MSP Kabel	kein Zubau(reiner Ersatz)	12/2024	12/2025	118.663 €	vorgesehene Maßnahme	nicht auswertbar	nicht auswertbar	MSP Kabel
2004000191744	RGDIN Kloostergartenweg 20-kV-Kabelausw.	Ersatz(-neubau) mit Erhöhung der ÜF	MSP Kabel, NSP Kabel	Zubau Erzeugung und Verbrauch	02/2024	05/2024	395.986 €	im Bau	nicht auswertbar	nicht auswertbar	MSP Kabel
2004000192039	FLINS Bischofsheimer Str. 32 Sonderhaua		NSP Kabel	Zubau Erzeugung und Verbrauch	12/2024	12/2027	43.728 €	im Bau	nicht auswertbar	nicht auswertbar	NSP Kabel
2004000192240	ALBWL KabTausch NAKLEY Bergstr	Netzoptimierung und -verstärkung	MSP Kabel, NSP Kabel	Zubau Erzeugung und Verbrauch	08/2024	11/2025	352.051 €	im Bau	nicht auswertbar	nicht auswertbar	NSP Kabel
2004000193072	MICHA Schönbrunner Str. 20 Emob Ausbau	Ersatz(-neubau) mit Erhöhung der ÜF	U-Station n. NSP, MSP Kabel, NSP Kabel	Zubau Erzeugung und Verbrauch	02/2024	07/2024	684.016 €	im Bau	nicht auswertbar	nicht auswertbar	NSP Kabel
2004000195906	SEEDF Rosenweg, NSP-Frltg.-Abbau	Rückbau / Altlastentsorgung	NSP Freileitung	kein Zubau(reiner Ersatz)	02/2024	02/2024	4.322 €	im Bau	nicht auswertbar	nicht auswertbar	NSP Freileitung
2004000196171	GUTTB Mörtelsteiner Str. LR Verl. Syna	Ersatz(-neubau) ohne Erhöhung der ÜF	MSP Kabel	kein Zubau(reiner Ersatz)	10/2023	07/2024	419.873 €	im Bau	nicht auswertbar	nicht auswertbar	MSP Kabel

lfd. Nr.	Maßnahme	Projektkategorie	Betriebsmittel	netztechnische Begründung für den Netzausbau	voraussichtlicher Zeitpunkt des Baubeginns [MM/JJJJ]	voraussichtlicher Zeitpunkt der Inbetriebnahme [MM/JJJJ]	Kosten (geschätzt) in Euro	Projektstatus	Stand Genehmigungs-verfahren	Geprüfte Alternativen zum Netzausbau	Vorrangig betroffene Netz- oder Umspannebene
2004000196199	HEGNE Konradistr. UST Kloster Umbau	Ersatz(-neubau) mit Erhöhung der ÜF	U-Station n. NSP, NSP Kabel, MSP Kabel	Zubau Erzeugung und Verbrauch	03/2023	02/2024	134.472 €	Abgeschlossen	nicht auswertbar	nicht auswertbar	U-Station n. NSP
2004000196635	NECKZ Heilbronner Str. 29 Sonder + ON Ve	Ersatz(-neubau) ohne Erhöhung der ÜF	U-Station n. NSP, MSP Kabel, NSP Kabel, MSP Freileitung	Zubau Erzeugung und Verbrauch	08/2023	06/2024	1.011.073 €	im Bau	nicht auswertbar	nicht auswertbar	MSP Freileitung
2004000196799	VOGTX Baugebiet Damooserweg	Netzoptimierung und -verstärkung	U-Station n. NSP, NSP Kabel, MSP Kabel, MSP Freileitung	Zubau Erzeugung und Verbrauch	07/2022	12/2025	1.025.989 €	im Bau	nicht auswertbar	nicht auswertbar	MSP Kabel
2004000197075	ITTLG-Ersatz UST Forlenhöfe, PLA	Rückbau / Altlastentsorgung	U-Station n. NSP, NSP Freileitung, NSP Kabel, MSP Kabel, MSP Freileitung	kein Zubau(reiner Ersatz)	09/2023	04/2024	105.608 €	im Bau	nicht auswertbar	nicht auswertbar	MSP Freileitung
2004000197109	Steinfurt TS-Masttausch 0203-20	Rückbau / Altlastentsorgung	MSP Freileitung	kein Zubau(reiner Ersatz)	07/2022	12/2025	44.244 €	im Bau	nicht auswertbar	nicht auswertbar	MSP Freileitung
2004000197220	OBDRH 20kV Verkabelung nach Herdwangen	Netzoptimierung und -verstärkung	U-Station n. NSP, NSP Kabel, MSP Kabel	kein Zubau(reiner Ersatz)	04/2024	10/2024	490.210 €	im Bau	nicht auswertbar	nicht auswertbar	MSP Kabel
2004000197385	LGELG Schattenweiler Str._NS-Verkabelung	Netzoptimierung und -verstärkung	NSP Freileitung, NSP Kabel	kein Zubau(reiner Ersatz)	09/2022	11/2024	42.656 €	im Bau	nicht auswertbar	nicht auswertbar	NSP Kabel
2004000197541	Winterstettendorf, Hervetsweiler Funkm.	Neubau	NSP Kabel	Zubau Erzeugung und Verbrauch	05/2024	11/2024	55.337 €	konkrete Planung	nicht auswertbar	nicht auswertbar	NSP Kabel
2004000199000	WLD BG Schafmaier	Netzoptimierung und -verstärkung	U-Station n. NSP, MSP Kabel, NSP Kabel, MSP Freileitung	kein Zubau(reiner Ersatz)	10/2022	07/2024	775.469 €	im Bau	nicht auswertbar	nicht auswertbar	MSP Kabel
2004000199576	GMMNG-Freizeitweg 4, Netto, PLA	Ersatz(-neubau) mit Erhöhung der ÜF	NSP Freileitung, NSP Kabel, MSP Kabel, MSP Freileitung	Zubau Erzeugung und Verbrauch	06/2024	02/2025	379.635 €	im Bau	nicht auswertbar	nicht auswertbar	MSP Kabel
2004000200741	GEMEB Rieslingstr. Verkabelung	Netzoptimierung und -verstärkung	NSP Kabel	kein Zubau(reiner Ersatz)	08/2023	04/2024	123.128 €	im Bau	nicht auswertbar	nicht auswertbar	NSP Kabel
2004000201772	WSBRG Hirschbergstr. 12	Neubau	NSP Kabel	Zubau Erzeugung und Verbrauch	09/2022	06/2024	28.460 €	im Bau	nicht auswertbar	nicht auswertbar	NSP Kabel
2004000201831	WLD KB Im Hoffeld 26	Neubau	NSP Kabel	Zubau Erzeugung und Verbrauch	08/2022	04/2024		im Bau	nicht auswertbar	nicht auswertbar	
2004000202412	AHAUS Mühlbachstr. Mitverlegung	Ersatz(-neubau) ohne Erhöhung der ÜF	NSP Freileitung, MSP Kabel, NSP Kabel	kein Zubau(reiner Ersatz)	04/2023	03/2024	50.160 €	im Bau	nicht auswertbar	nicht auswertbar	NSP Kabel
2004000202450	RASTS Walder Str. 0,4kV-Verkabelung	Netzoptimierung und -verstärkung	NSP Freileitung, NSP Kabel	kein Zubau(reiner Ersatz)	08/2024	11/2024	13.590 €	konkrete Planung	nicht auswertbar	nicht auswertbar	NSP Kabel
2004000204420	OEDHM Am Willenbach 5/1 SOA	Neubau	NSP Kabel	Zubau Erzeugung und Verbrauch	04/2026	06/2026	12.324 €	konkrete Planung	nicht auswertbar	nicht auswertbar	
2004000204597	Wolffegg Breitband Mitverl. Neuhaus	Netzoptimierung und -verstärkung	U-Station n. NSP, MSP Kabel, NSP Kabel	kein Zubau(reiner Ersatz)	11/2022	04/2024	167.139 €	im Bau	nicht auswertbar	nicht auswertbar	NSP Kabel
2004000205020	Gospoldshofen UST-020 Simon Göser Str.	Ersatz(-neubau) mit Erhöhung der ÜF	U-Station n. NSP	Zubau Erzeugung und Verbrauch	09/2022	12/2025	27.045 €	Abgeschlossen	nicht auswertbar	nicht auswertbar	U-Station n. NSP
2004000205395	HEPSI, VKB, NSP Gartenstr. 1 - 18	Netzoptimierung und -verstärkung	NSP Kabel, MSP Kabel	Zubau Erzeugung und Verbrauch	03/2025	12/2026	172.049 €	konkrete Planung	nicht auswertbar	nicht auswertbar	NSP Kabel

lfd. Nr.	Maßnahme	Projektkategorie	Betriebsmittel	netztechnische Begründung für den Netzausbau	voraussichtlicher Zeitpunkt des Baubeginns [MM/JJJJ]	voraussichtlicher Zeitpunkt der Inbetriebnahme [MM/JJJJ]	Kosten (geschätzt) in Euro	Projektstatus	Stand Genehmigungsverfahren	Geprüfte Alternativen zum Netzausbau	Vorrangig betroffene Netz- oder Umspannebene
2004000205499	LIDHM Teilrückbau FL Dettenheimer Str.	Rückbau / Altlastentsorgung	MSP Freileitung	kein Zubau(reiner Ersatz)	11/2023	03/2024	33.758 €	im Bau	nicht auswertbar	nicht auswertbar	MSP Freileitung
2004000205582	SHOFN EEG ON Verstärk Pflugstr.	Ersatz(-neubau) mit Erhöhung der ÜF	MSP Kabel, NSP Kabel	Zubau Erzeugung und Verbrauch	04/2023	07/2024	318.348 €	im Bau	nicht auswertbar	nicht auswertbar	NSP Kabel
2004000206425	BODMA Seestr. 26; Anschluss versetzen	Netzoptimierung und -verstärkung	NSP Kabel	kein Zubau(reiner Ersatz)	02/2024	08/2024	1.249 €	im Bau	nicht auswertbar	nicht auswertbar	NSP Kabel
2004000206509	Gospoldshofen MS-Verkabelung UST Neubaug	Ersatz(-neubau) mit Erhöhung der ÜF	MSP Kabel, NSP Kabel	Zubau Erzeugung und Verbrauch	05/2025	10/2025	169.537 €	konkrete Planung	nicht auswertbar	nicht auswertbar	MSP Kabel
2004000207497	WILHF Silbergasse	Netzoptimierung und -verstärkung	NSP Kabel	kein Zubau(reiner Ersatz)	03/2023	09/2024	259.485 €	konkrete Planung	nicht auswertbar	nicht auswertbar	NSP Kabel
2004000207642	RNGSH Emmendinger Str. 11		NSP Kabel	Zubau Erzeugung und Verbrauch	06/2023	02/2024	5.233 €	Abgeschlossen	nicht auswertbar	nicht auswertbar	
2004000208745	LEONB, Hertichstr. 73/1, 2xKAS, N	Neubau	NSP Kabel	Zubau Erzeugung und Verbrauch	08/2022	11/2025	27.234 €	Abgeschlossen	nicht auswertbar	nicht auswertbar	NSP Kabel
2004000208840	MNGHM,Waldparkstr.9,Erschl.NBG	Neubau	NSP Kabel	Zubau Erzeugung und Verbrauch	04/2023	10/2024	32.358 €	im Bau	nicht auswertbar	nicht auswertbar	NSP Kabel
2004000208978	JHTNG Sponeckstr. MSP	Ersatz(-neubau) mit Erhöhung der ÜF	U-Station n. NSP, MSP Kabel, NSP Kabel, MSP Freileitung	Zubau Erzeugung und Verbrauch	09/2024	12/2025	233.252 €	im Bau	nicht auswertbar	nicht auswertbar	MSP Kabel
2004000210264	REIAU Karl-Beck-Str. Sanierung	Ersatz(-neubau) ohne Erhöhung der ÜF	MSP Kabel, NSP Kabel	Zubau Erzeugung und Verbrauch	09/2023	11/2024	133.364 €	im Bau	nicht auswertbar	nicht auswertbar	MSP Kabel
2004000213174	WEHIN Lembergstraße Mitverl.	Ersatz(-neubau) mit Erhöhung der ÜF	MSP Kabel	Zubau Erzeugung und Verbrauch	02/2024	06/2024	226.413 €	im Bau	nicht auswertbar	nicht auswertbar	MSP Kabel
2004000213176	Gaisbeuren neue UST EEG St.-Leonhard-Str	Ersatz(-neubau) mit Erhöhung der ÜF	U-Station n. NSP, MSP Kabel, NSP Kabel	Zubau Erzeugung und Verbrauch	03/2024	07/2024	503.801 €	im Bau	nicht auswertbar	nicht auswertbar	MSP Kabel
2004000213254	HEUTI, ERN, MSP, Weidengasse	Ersatz(-neubau) ohne Erhöhung der ÜF	MSP Kabel, NSP Kabel	Zubau Erzeugung und Verbrauch	03/2024	06/2024	432.295 €	im Bau	nicht auswertbar	nicht auswertbar	MSP Kabel
2004000213352	KIRHT, VKB, NSP Bohnauweg 1-23	Ersatz(-neubau) ohne Erhöhung der ÜF	NSP Kabel	kein Zubau(reiner Ersatz)	03/2024	12/2025	841.403 €	im Bau	nicht auswertbar	nicht auswertbar	NSP Kabel
2004000213645	Willmandingen Wilhelmstr. 18		NSP Kabel	Zubau Erzeugung und Verbrauch	06/2022	12/2024		im Bau	nicht auswertbar	nicht auswertbar	
2004000213650	OETGH Industriestr. 44 neue UST	Ersatz(-neubau) mit Erhöhung der ÜF	U-Station n. NSP, NSP Kabel, MSP Kabel	Zubau Erzeugung und Verbrauch	07/2024	10/2024	119.664 €	konkrete Planung	nicht auswertbar	nicht auswertbar	U-Station n. NSP
2004000214229	UGRHM Cäcilienstr. Neubau Bahnbrücke	Ersatz(-neubau) mit Erhöhung der ÜF	MSP Kabel, NSP Kabel	Zubau Erzeugung und Verbrauch	03/2023	02/2024	32.065 €	im Bau	nicht auswertbar	nicht auswertbar	NSP Kabel
2004000214422	ROETR, UST Friedhof, Ersatz	Ersatz(-neubau) ohne Erhöhung der ÜF	U-Station n. NSP, NSP Freileitung, NSP Kabel, MSP Kabel	kein Zubau(reiner Ersatz)	07/2022	04/2024	125.439 €	im Bau	nicht auswertbar	nicht auswertbar	U-Station n. NSP
2004000215720	BOEBL Karlstr. 23 - 29	Ersatz(-neubau) ohne Erhöhung der ÜF	MSP Kabel, NSP Kabel	Zubau Erzeugung und Verbrauch	03/2024	05/2024	161.436 €	im Bau	nicht auswertbar	nicht auswertbar	MSP Kabel

lfd. Nr.	Maßnahme	Projektkategorie	Betriebsmittel	netztechnische Begründung für den Netzausbau	voraussichtlicher Zeitpunkt des Baubeginns [MM/JJJJ]	voraussichtlicher Zeitpunkt der Inbetriebnahme [MM/JJJJ]	Kosten (geschätzt) in Euro	Projektstatus	Stand Genehmigungsverfahren	Geprüfte Alternativen zum Netzausbau	Vorrangig betroffene Netz- oder Umspannebene
2004000215902	IFFEZ Am Forlenspitzen 1	Neubau	MSP Kabel	Zubau Erzeugung und Verbrauch	07/2024	07/2024	19.445 €	im Bau	nicht auswertbar	nicht auswertbar	MSP Kabel
2004000215953	WHMTK, NEU, NSP Limburgstr. 45 - 62	Ersatz(-neubau) mit Erhöhung der ÜF	NSP Kabel	Zubau Erzeugung und Verbrauch	04/2024	05/2024	68.434 €	im Bau	nicht auswertbar	nicht auswertbar	NSP Kabel
2004000216364	ODORF UST Tiefgarage Ersatz	Ersatz(-neubau) mit Erhöhung der ÜF	U-Station n. NSP	Zubau Erzeugung und Verbrauch	01/2024	03/2024	102.874 €	Abgeschlossen	nicht auswertbar	nicht auswertbar	U-Station n. NSP
2004000216858	WILHF Bergstr. 25 TBNK	Ersatz(-neubau) mit Erhöhung der ÜF	U-Station n. NSP, NSP Freileitung, MSP Kabel, NSP Kabel	Zubau Erzeugung und Verbrauch	09/2022	06/2024	179.443 €	im Bau	nicht auswertbar	nicht auswertbar	U-Station n. NSP
2004000217194	BALTM, VKB, NSP, Albstr. Karlstr.	Ersatz(-neubau) ohne Erhöhung der ÜF	MSP Kabel, NSP Kabel	kein Zubau(reiner Ersatz)	02/2024	07/2024	847.317 €	im Bau	nicht auswertbar	nicht auswertbar	MSP Kabel
2004000217306	ROTTA MS Ausw. Hechtstraße/SST Volkershe	Ersatz(-neubau) mit Erhöhung der ÜF	MSP Kabel	Zubau Erzeugung und Verbrauch	02/2024	07/2024	160.212 €	im Bau	nicht auswertbar	nicht auswertbar	MSP Kabel
2004000217417	BOEBL,NEU,UST,MSP,NSP,Eug-Bolz-Str,Parkh	Ersatz(-neubau) mit Erhöhung der ÜF	U-Station n. NSP, NSP Kabel, MSP Kabel	Zubau Erzeugung und Verbrauch	11/2022	05/2024	268.339 €	im Bau	nicht auswertbar	nicht auswertbar	NSP Kabel
2004000217610	Netcom Eigenw. Schönbronn	Netzoptimierung und -verstärkung	MSP Kabel, NSP Kabel	Zubau Erzeugung und Verbrauch	07/2023	06/2024	1.843.457 €	im Bau	nicht auswertbar	nicht auswertbar	NSP Kabel
2004000217842	LEINF Johann-Sebastian-Bach-Str. 9		NSP Kabel	Zubau Erzeugung und Verbrauch	07/2022	08/2024		Abgeschlossen	nicht auswertbar	nicht auswertbar	
2004000218153	EMMNN, VKB, MSP, NSP, Obere Kirchenäcker	Neubau	U-Station n. NSP, NSP Kabel, MSP Kabel	Zubau Erzeugung und Verbrauch	11/2022	05/2024	835.846 €	im Bau	nicht auswertbar	nicht auswertbar	NSP Kabel
2004000218205	SLZST, VKB, NSP Oberdorfstr.2-28	Ersatz(-neubau) ohne Erhöhung der ÜF	NSP Kabel	kein Zubau(reiner Ersatz)	11/2023	03/2024	465.395 €	im Bau	nicht auswertbar	nicht auswertbar	NSP Kabel
2004000218319	OBRTW Henkenbergweg 8028X	Neubau	NSP Kabel	Zubau Erzeugung und Verbrauch	08/2024	10/2024	112.917 €	konkrete Planung	nicht auswertbar	nicht auswertbar	NSP Kabel
2004000218565	ALLMD BP Bei den Obstgärten-UST	Ersatz(-neubau) mit Erhöhung der ÜF	U-Station n. NSP, NSP Freileitung, MSP Kabel, NSP Kabel	Zubau Erzeugung und Verbrauch	06/2024	07/2024	375.588 €	konkrete Planung	nicht auswertbar	nicht auswertbar	MSP Kabel
2004000219348	Laupheim_ Anbindung SW neu	Ersatz(-neubau) mit Erhöhung der ÜF	U-Station n. NSP, MSP Kabel, NSP Kabel	Zubau Erzeugung und Verbrauch	09/2023	12/2025	2.425.939 €	im Bau	nicht auswertbar	nicht auswertbar	MSP Kabel
2004000219877	HONHT_Hirschhof_Mitverlegung mit LWL	Netzoptimierung und -verstärkung	U-Station n. NSP, MSP Kabel, NSP Kabel, MSP Freileitung	kein Zubau(reiner Ersatz)	09/2022	03/2024	768.615 €	im Bau	nicht auswertbar	nicht auswertbar	NSP Kabel
2004000219970	SLIER Oberankenreute Funkmast-anschluss	Neubau	NSP Kabel	Zubau Erzeugung und Verbrauch	07/2023	02/2024	26.125 €	im Bau	nicht auswertbar	nicht auswertbar	NSP Kabel
2004000220095	STOCK Straßenbeleuchtung		MSP Kabel, MSP Freileitung	kein Zubau(reiner Ersatz)	07/2023	07/2024	53.257 €	vorgesehene Maßnahme	nicht auswertbar	nicht auswertbar	
2004000220358	Katzental TS KAM	Rückbau / Altlastensorgung	MSP Freileitung	kein Zubau(reiner Ersatz)	01/2023	03/2024	55.556 €	Abgeschlossen	nicht auswertbar	nicht auswertbar	MSP Freileitung
2004000220782	ENSNG, ERN, NSP Brunnenstr.	Ersatz(-neubau) ohne Erhöhung der ÜF	NSP Kabel	kein Zubau(reiner Ersatz)	02/2023	04/2024	31.825 €	im Bau	nicht auswertbar	nicht auswertbar	NSP Kabel

lfd. Nr.	Maßnahme	Projektkategorie	Betriebsmittel	netztechnische Begründung für den Netzausbau	voraussichtlicher Zeitpunkt des Baubeginns [MM/JJJJ]	voraussichtlicher Zeitpunkt der Inbetriebnahme [MM/JJJJ]	Kosten (geschätzt) in Euro	Projektstatus	Stand Genehmigungsverfahren	Geprüfte Alternativen zum Netzausbau	Vorrangig betroffene Netz- oder Umspannebene
2004000221348	ESSLI ERN MSP Schlesierstr	Ersatz[-neubau] ohne Erhöhung der ÜF	MSP Kabel, NSP Kabel	kein Zubau(reiner Ersatz)	08/2023	02/2024	178.533 €	Abgeschlossen	nicht auswertbar	nicht auswertbar	NSP Kabel
2004000221632	ARNBH Erneuerung UST Hessestr. 26	Ersatz[-neubau] mit Erhöhung der ÜF	U-Station n. NSP, NSP Kabel, MSP Kabel	Zubau Erzeugung und Verbrauch	08/2023	06/2024	180.379 €	im Bau	nicht auswertbar	nicht auswertbar	U-Station n. NSP
2004000221980	BZNLW Offinger Str._Behebung Netzenspass	Ersatz[-neubau] mit Erhöhung der ÜF	U-Station n. NSP, MSP Kabel, NSP Kabel, MSP Freileitung	Zubau Erzeugung und Verbrauch	04/2024	09/2024	189.455 €	im Bau	nicht auswertbar	nicht auswertbar	NSP Kabel
2004000222257	EICHT Friedrich-Hecker-Str. 7	Ersatz[-neubau] mit Erhöhung der ÜF	NSP Kabel	Zubau Erzeugung und Verbrauch	03/2023	02/2024	25.163 €	im Bau	nicht auswertbar	nicht auswertbar	NSP Kabel
2004000223408	THOMA, SOA, NSP, Am freien Feld	Ersatz[-neubau] mit Erhöhung der ÜF	U-Station n. NSP, NSP Kabel	Zubau Erzeugung und Verbrauch	04/2024	06/2024	47.004 €	im Bau	nicht auswertbar	nicht auswertbar	U-Station n. NSP
2004000224026	LTNBG Stahlgittermasterneuerung	Rückbau / Altlastentsorgung	NSP Freileitung, MSP Freileitung	kein Zubau(reiner Ersatz)	10/2024	05/2025	79.317 €	konkrete Planung	nicht auswertbar	nicht auswertbar	MSP Freileitung
2004000224286	Waldsee UST-039 Burghaldenweg	Ersatz[-neubau] ohne Erhöhung der ÜF	U-Station n. NSP	kein Zubau(reiner Ersatz)	10/2022	12/2025	5.506 €	im Bau	nicht auswertbar	nicht auswertbar	U-Station n. NSP
2004000224510	LADBG Kirchfeldweg Teilrückbau FL	Rückbau / Altlastentsorgung	MSP Freileitung	kein Zubau(reiner Ersatz)	10/2025	12/2026	143.148 €	konkrete Planung	nicht auswertbar	nicht auswertbar	MSP Freileitung
2004000224879	WHMTK, VKB, NSP Härigen 1 - 24	Netzoptimierung und -verstärkung	NSP Kabel	kein Zubau(reiner Ersatz)	01/2023	04/2024	83.624 €	im Bau	nicht auswertbar	nicht auswertbar	NSP Kabel
2004000225402	MESSS UST Riedhof MS-Kabeltausch	Ersatz[-neubau] ohne Erhöhung der ÜF	MSP Kabel, NSP Kabel	Zubau Erzeugung und Verbrauch	03/2023	10/2024	219.066 €	im Bau	nicht auswertbar	nicht auswertbar	MSP Kabel
2004000225804	DUENB Elpershofen_EEG Verkabelung	Ersatz[-neubau] mit Erhöhung der ÜF	U-Station n. NSP, MSP Kabel, NSP Kabel, MSP Freileitung	Zubau Erzeugung und Verbrauch	07/2023	11/2024	277.617 €	im Bau	nicht auswertbar	nicht auswertbar	MSP Kabel
2004000226030	WOLWE: Ortsnetzverstärkung wegen EEG	Ersatz[-neubau] mit Erhöhung der ÜF	NSP Freileitung, NSP Kabel	Zubau Erzeugung und Verbrauch	02/2023	08/2024	57.875 €	im Bau	nicht auswertbar	nicht auswertbar	NSP Kabel
2004000226107	Wetzisreute Jahnstr. 45 HSI POP		NSP Kabel	Zubau Erzeugung und Verbrauch	12/2022	01/2024	17.167 €	im Bau	nicht auswertbar	nicht auswertbar	NSP Kabel
2004000226894	Hauerz Gässele Stammkabel verlegen	Netzoptimierung und -verstärkung	NSP Freileitung, NSP Kabel	kein Zubau(reiner Ersatz)	11/2022	06/2024	59.174 €	im Bau	nicht auswertbar	nicht auswertbar	NSP Kabel
2004000227026	NEUHF ERN MSP BB VG Wagnerstr-Neuffenstr	Ersatz[-neubau] ohne Erhöhung der ÜF	U-Station n. NSP, NSP Kabel, MSP Kabel	kein Zubau(reiner Ersatz)	04/2023	03/2024	1.041.179 €	im Bau	nicht auswertbar	nicht auswertbar	NSP Kabel
2004000227066	HERBO Friedrichstr. Nord Stilllegung	Rückbau / Altlastentsorgung	U-Station n. NSP, NSP Freileitung, NSP Kabel, MSP Kabel	kein Zubau(reiner Ersatz)	10/2024	12/2025	53.204 €	konkrete Planung	nicht auswertbar	nicht auswertbar	U-Station n. NSP
2004000227932	WIESL In den Weinä. KUST REWE Parkplätze	Netzoptimierung und -verstärkung	MSP Kabel	kein Zubau(reiner Ersatz)	09/2024	11/2024	116.003 €	konkrete Planung	nicht auswertbar	nicht auswertbar	MSP Kabel
2004000229083	STOCK Obere Walkestr. 20kV-K Verk. UW Ob	Ersatz[-neubau] ohne Erhöhung der ÜF	MSP Kabel	Zubau Erzeugung und Verbrauch	07/2023	09/2024	642.316 €	im Bau	nicht auswertbar	nicht auswertbar	MSP Kabel
2004000230032	SKLGN Oberes Berntal (Neubaugebiet)	Neubau	U-Station n. NSP, MSP Kabel, NSP Kabel	Zubau Erzeugung und Verbrauch	11/2022	06/2024	197.362 €	im Bau	nicht auswertbar	nicht auswertbar	U-Station n. NSP

lfd. Nr.	Maßnahme	Projektkategorie	Betriebsmittel	netztechnische Begründung für den Netzausbau	voraussichtlicher Zeitpunkt des Baubeginns [MM/JJJJ]	voraussichtlicher Zeitpunkt der Inbetriebnahme [MM/JJJJ]	Kosten (geschätzt) in Euro	Projektstatus	Stand Genehmigungs- verfahren	Geprüfte Alternativen zum Netzausbau	Vorrangig betroffene Netz- oder Umspannebene
2004000230583	FORCM Leichtsandstr. 5 Neuanschluss UST	Ersatz(-neubau) mit Erhöhung der ÜF	U-Station n. NSP, NSP Kabel, MSP Kabel	Zubau Erzeugung und Verbrauch	08/2024	08/2024	43.965 €	im Bau	nicht auswertbar	nicht auswertbar	MSP Kabel
2004000231438	RNGGB NSP- Verkabelung Unter der Linde	Netzoptimierung und -verstärkung	NSP Freileitung, NSP Kabel	kein Zubau(reiner Ersatz)	09/2022	08/2024	58.186 €	im Bau	nicht auswertbar	nicht auswertbar	NSP Kabel
2004000231525	STEFT GMT 1107 Mast 77		MSP Freileitung	kein Zubau(reiner Ersatz)	08/2024	11/2024	29.915 €	konkrete Planung	nicht auswertbar	nicht auswertbar	MSP Freileitung
2004000232330	Bad Waldsee R.-Koch-Str. ZAS Skaterpark	Ersatz(-neubau) mit Erhöhung der ÜF	U-Station n. NSP, NSP Kabel, MSP Kabel	Zubau Erzeugung und Verbrauch	11/2023	04/2024	141.990 €	im Bau	nicht auswertbar	nicht auswertbar	U-Station n. NSP
2004000232504	BERGE Graf-Konrad-Straße 43/1	Ersatz(-neubau) mit Erhöhung der ÜF	NSP Kabel	Zubau Erzeugung und Verbrauch	09/2023	10/2024	33.996 €	im Bau	nicht auswertbar	nicht auswertbar	NSP Kabel
2004000232678	AICH D, Koppengässle 14, Kd-UST	Neubau	MSP Kabel	Zubau Erzeugung und Verbrauch	01/2024	05/2024	24.367 €	im Bau	nicht auswertbar	nicht auswertbar	MSP Kabel
2004000232957	NDRWD; MS-Ltg.Klärwerk 20kV Fritg demont	Rückbau / Altlastentsorgung	MSP Freileitung	kein Zubau(reiner Ersatz)	03/2023	04/2024	22.820 €	im Bau	nicht auswertbar	nicht auswertbar	MSP Freileitung
2004000233433	EHNIN, MSP, IBM-Allee, 2022	Neubau	MSP Kabel	Zubau Erzeugung und Verbrauch	01/2023	10/2024	96.595 €	im Bau	nicht auswertbar	nicht auswertbar	MSP Kabel
2004000233748	SCWAN Erneuerung UST Schützenstr.	Ersatz(-neubau) mit Erhöhung der ÜF	U-Station n. NSP, NSP Kabel, MSP Kabel	Zubau Erzeugung und Verbrauch	10/2023	06/2024	148.628 €	im Bau	nicht auswertbar	nicht auswertbar	U-Station n. NSP
2004000233957	KAPPH BV Hatzing Sattelbach 116	Neubau	NSP Kabel	Zubau Erzeugung und Verbrauch	12/2023	05/2024	5.624 €	im Bau	nicht auswertbar	nicht auswertbar	NSP Kabel
2004000234003	GERNS UST Badhausweg Ersatz	Ersatz(-neubau) ohne Erhöhung der ÜF	U-Station n. NSP, MSP Kabel, NSP Kabel	kein Zubau(reiner Ersatz)	10/2024	08/2025	126.873 €	konkrete Planung	nicht auswertbar	nicht auswertbar	NSP Kabel
2004000234835	GMMNG-Obere Losterbach FlstNr.7626/7,PLA	Neubau	NSP Kabel	Zubau Erzeugung und Verbrauch	08/2024	09/2024	18.745 €	im Bau	nicht auswertbar	nicht auswertbar	NSP Kabel
2004000234980	NEUFH UST Breitenstraße neu	Ersatz(-neubau) mit Erhöhung der ÜF	U-Station n. NSP, MSP Kabel, NSP Kabel	Zubau Erzeugung und Verbrauch	09/2023	03/2024	278.119 €	im Bau	nicht auswertbar	nicht auswertbar	MSP Kabel
2004000236777	Haigerloch [BB ZAK] - BA1 / BA2	Ersatz(-neubau) ohne Erhöhung der ÜF	MSP Kabel, NSP Kabel	kein Zubau(reiner Ersatz)	08/2022	08/2024	1.763.500 €	im Bau	nicht auswertbar	nicht auswertbar	MSP Kabel
2004000237246	DECKN Tübinger Str. 9999, Sendemast, NSP	Neubau	NSP Kabel, MSP Kabel	Zubau Erzeugung und Verbrauch	08/2023	03/2024	90.778 €	Abgeschlossen	nicht auswertbar	nicht auswertbar	NSP Kabel
2004000238001	GSCHW HMT 1659 Nr. 11,19,22,23,24		MSP Freileitung	kein Zubau(reiner Ersatz)	09/2024	11/2024		im Bau	nicht auswertbar	nicht auswertbar	
2004000238009	GSCHW HMT 1660 MAst 11 ,14,19		MSP Freileitung	kein Zubau(reiner Ersatz)	09/2022	03/2024		Abgeschlossen	nicht auswertbar	nicht auswertbar	
2004000238115	SNFRT Goldbachstr. 42 PUMP KUST	Neubau	MSP Kabel, MSP Freileitung	Zubau Erzeugung und Verbrauch	08/2023	02/2024	61.572 €	Abgeschlossen	nicht auswertbar	nicht auswertbar	MSP Kabel
2004000238697	MLTDG Mönchhof 21		NSP Kabel	Zubau Erzeugung und Verbrauch	09/2023	05/2024	22.248 €	Abgeschlossen	nicht auswertbar	nicht auswertbar	

lfd. Nr.	Maßnahme	Projektkategorie	Betriebsmittel	netztechnische Begründung für den Netzausbau	voraussichtlicher Zeitpunkt des Baubeginns [MM/JJJJ]	voraussichtlicher Zeitpunkt der Inbetriebnahme [MM/JJJJ]	Kosten (geschätzt) in Euro	Projektstatus	Stand Genehmigungsverfahren	Geprüfte Alternativen zum Netzausbau	Vorrangig betroffene Netz- oder Umspannebene
2004000238716	Steinhausen, Schienenhof 0,4 kV Verk.	Netzoptimierung und -verstärkung	NSP Kabel	kein Zubau(reiner Ersatz)	08/2022	02/2024	125.509 €	im Bau	nicht auswertbar	nicht auswertbar	NSP Kabel
2004000241297	BAIND Brühl 2 MSP-Anschluss	Ersatz(-neubau) mit Erhöhung der ÜF	U-Station n. NSP, MSP Kabel, NSP Kabel	Zubau Erzeugung und Verbrauch	11/2022	06/2024	209.352 €	im Bau	nicht auswertbar	nicht auswertbar	MSP Kabel
2004000242038	Bolstern, Wolfratsweilerstr. Sendemast	Ersatz(-neubau) mit Erhöhung der ÜF	U-Station n. NSP, NSP Kabel, MSP Kabel, MSP Freileitung	Zubau Erzeugung und Verbrauch	10/2023	06/2024	554.317 €	konkrete Planung	nicht auswertbar	nicht auswertbar	MSP Kabel
2004000246137	RORBA-GWG „Im Wiesental III“, PLA	Ersatz(-neubau) mit Erhöhung der ÜF	U-Station n. NSP, NSP Kabel, MSP Kabel	Zubau Erzeugung und Verbrauch	07/2023	02/2024	182.921 €	Abgeschlossen	nicht auswertbar	nicht auswertbar	MSP Kabel
2004000246363	WILLM Bolbergstr._Neue UST wg. Lastzuwac	Ersatz(-neubau) mit Erhöhung der ÜF	U-Station n. NSP, NSP Freileitung, NSP Kabel, MSP Kabel	Zubau Erzeugung und Verbrauch	03/2023	09/2024	151.105 €	im Bau	nicht auswertbar	nicht auswertbar	U-Station n. NSP
2004000246620	ESSLI, NEU, MSP Obertürkheimer Str. 1-82	Ersatz(-neubau) mit Erhöhung der ÜF	MSP Kabel, NSP Kabel	Zubau Erzeugung und Verbrauch	05/2023	10/2024	569.883 €	im Bau	nicht auswertbar	nicht auswertbar	MSP Kabel
2004000247401	Dürmentingen Ertinger Str. 14/1 F geg. K		NSP Kabel	Zubau Erzeugung und Verbrauch	08/2022	01/2024		Abgeschlossen	nicht auswertbar	nicht auswertbar	
2004000247607	BERNH ERN MSP Neuhäuser Bach / NW-Ring	Ersatz(-neubau) mit Erhöhung der ÜF	U-Station n. NSP, NSP Kabel, MSP Kabel	Zubau Erzeugung und Verbrauch	10/2024	05/2025	1.010.447 €	konkrete Planung	nicht auswertbar	nicht auswertbar	MSP Kabel
2004000247664	Zwiefaltendorf Sägmühlstr. 7u8 Maskabela		NSP Kabel	Zubau Erzeugung und Verbrauch	11/2022	07/2024		im Bau	nicht auswertbar	nicht auswertbar	
2004000247923	MIFIS_Unterfischach_EEG-Ausbau	Ersatz(-neubau) mit Erhöhung der ÜF	U-Station n. NSP, NSP Kabel, MSP Kabel, MSP Freileitung	Zubau Erzeugung und Verbrauch	04/2024	11/2024	1.431.430 €	im Bau	nicht auswertbar	nicht auswertbar	NSP Kabel
2004000248250	ILLMS 20 kV-Kabel Krumbach-Licht-enegg	Netzoptimierung und -verstärkung	MSP Kabel	kein Zubau(reiner Ersatz)	09/2024	01/2025	241.701 €	konkrete Planung	nicht auswertbar	nicht auswertbar	MSP Kabel
2004000250419	TRILL UST Pommergasse Komplett-ersatz	Ersatz(-neubau) mit Erhöhung der ÜF	U-Station n. NSP, NSP Kabel, MSP Kabel	Zubau Erzeugung und Verbrauch	02/2024	07/2024	136.660 €	im Bau	nicht auswertbar	nicht auswertbar	U-Station n. NSP
2004000251448	HILBH Ebersbacher Weg ON-Verkabelung	Ersatz(-neubau) ohne Erhöhung der ÜF	NSP Kabel	kein Zubau(reiner Ersatz)	03/2024	05/2024	1.878 €	im Bau	nicht auswertbar	nicht auswertbar	
2004000251815	MARBA Bärengasse 111 ZAS Festplatz.		NSP Kabel	Zubau Erzeugung und Verbrauch	08/2022	09/2024		im Bau	nicht auswertbar	nicht auswertbar	
2004000251833	MARBA Rosengasse ZAS Festplatz.		NSP Kabel	Zubau Erzeugung und Verbrauch	09/2022	10/2024		im Bau	nicht auswertbar	nicht auswertbar	
2004000252537	SEISS Birkenweg Privaterschließung	Neubau	NSP Kabel	Zubau Erzeugung und Verbrauch	07/2024	11/2024		konkrete Planung	nicht auswertbar	nicht auswertbar	
2004000252627	SOELL Kabelumlegung Kreisel-Unterführung	Ersatz(-neubau) mit Erhöhung der ÜF	NSP Kabel, MSP Kabel	Zubau Erzeugung und Verbrauch	09/2024	12/2024	46.662 €	konkrete Planung	nicht auswertbar	nicht auswertbar	MSP Kabel
2004000252993	NEUOE UST Hegaustr. FFU	Ersatz(-neubau) ohne Erhöhung der ÜF	U-Station n. NSP	kein Zubau(reiner Ersatz)	04/2024	10/2024	22.101 €	konkrete Planung	nicht auswertbar	nicht auswertbar	U-Station n. NSP
2004000253047	PLOCH, ERN, UST, Reichenbacher Str.	Ersatz(-neubau) ohne Erhöhung der ÜF	U-Station n. NSP, NSP Kabel, MSP Kabel	kein Zubau(reiner Ersatz)	03/2024	12/2024		konkrete Planung	nicht auswertbar	nicht auswertbar	

lfd. Nr.	Maßnahme	Projektkategorie	Betriebsmittel	netztechnische Begründung für den Netzausbau	voraussichtlicher Zeitpunkt des Baubeginns [MM/JJJJ]	voraussichtlicher Zeitpunkt der Inbetriebnahme [MM/JJJJ]	Kosten (geschätzt) in Euro	Projektstatus	Stand Genehmigungsverfahren	Geprüfte Alternativen zum Netzausbau	Vorrangig betroffene Netz- oder Umspannebene
2004000253160	Dornstadt Dieselstr. 15 (EEG, UST)	Ersatz(-neubau) mit Erhöhung der ÜF	U-Station n. NSP, MSP Kabel, NSP Kabel	Zubau Erzeugung und Verbrauch	03/2023	07/2024	89.592 €	im Bau	nicht auswertbar	nicht auswertbar	U-Station n. NSP
2004000253335	CALMB Anschluss EEG Langenbrander Höhe	Ersatz(-neubau) mit Erhöhung der ÜF	MSP Kabel	Zubau Erzeugung und Verbrauch	05/2023	08/2024	196.066 €	im Bau	nicht auswertbar	nicht auswertbar	MSP Kabel
2004000253804	FLDRE Erneuerung UST Silberstr. 39	Rückbau / Altlastentsorgung	U-Station n. NSP, NSP Kabel, MSP Kabel	kein Zubau(reiner Ersatz)	08/2023	07/2024	139.621 €	im Bau	nicht auswertbar	nicht auswertbar	U-Station n. NSP
2004000254289	RDRFD_Streichental_Flstk 818_neue KUST	Neubau	MSP Kabel, MSP Freileitung	Zubau Erzeugung und Verbrauch	10/2025	12/2026	29.215 €	konkrete Planung	nicht auswertbar	nicht auswertbar	MSP Kabel
2004000254508	WALDW SW Wald Erneuerung Anbindung	Ersatz(-neubau) ohne Erhöhung der ÜF	U-Station n. NSP, NSP Freileitung, NSP Kabel, MSP Kabel, MSP Freileitung	kein Zubau(reiner Ersatz)	04/2024	07/2024	67.338 €	konkrete Planung	nicht auswertbar	nicht auswertbar	U-Station n. NSP
2004000254566	LADBG Schmezerstr. Demontage NSP-Freilei	Rückbau / Altlastentsorgung	NSP Freileitung	kein Zubau(reiner Ersatz)	04/2024	09/2024	6.950 €	Abgeschlossen	nicht auswertbar	nicht auswertbar	NSP Freileitung
2004000256008	MAKDF GG Oberfischbach Ost	Netzoptimierung und -verstärkung	MSP Kabel	Zubau Erzeugung und Verbrauch	03/2025	11/2025	109.891 €	konkrete Planung	nicht auswertbar	nicht auswertbar	MSP Kabel
2004000256522	BURKH Rheinstr. MSP Ringschluss	Ersatz(-neubau) mit Erhöhung der ÜF	U-Station n. NSP, MSP Kabel	Zubau Erzeugung und Verbrauch	11/2022	06/2024	177.943 €	im Bau	nicht auswertbar	nicht auswertbar	MSP Kabel
2004000256604	WLDBE Talstr. Verk.+UST Umleg.	Ersatz(-neubau) ohne Erhöhung der ÜF	U-Station n. NSP, MSP Kabel, NSP Kabel	kein Zubau(reiner Ersatz)	08/2024	11/2024	355.971 €	konkrete Planung	nicht auswertbar	nicht auswertbar	NSP Kabel
2004000256651	KRNHS 0,4-kV-Verkabelung Im Aispen	Netzoptimierung und -verstärkung	NSP Freileitung, NSP Kabel, MSP Kabel	Zubau Erzeugung und Verbrauch	02/2024	09/2024	73.843 €	im Bau	nicht auswertbar	nicht auswertbar	NSP Kabel
2004000256996	WESNH UW KUPZL-Gewerbepark neue Abgänge	Ersatz(-neubau) mit Erhöhung der ÜF	U-Station n. NSP, MSP Kabel	Zubau Erzeugung und Verbrauch	07/2024	07/2025	4.013.404 €	konkrete Planung	nicht auswertbar	nicht auswertbar	MSP Kabel
2004000257010	MESSS Endausbau Silberdistelstr.	Ersatz(-neubau) mit Erhöhung der ÜF	MSP Kabel, NSP Kabel	Zubau Erzeugung und Verbrauch	09/2022	07/2024	47.414 €	im Bau	nicht auswertbar	nicht auswertbar	MSP Kabel
2004000257179	ASMHD EEG NetzVerstä Burrenweg	Ersatz(-neubau) mit Erhöhung der ÜF	NSP Kabel	Zubau Erzeugung und Verbrauch	10/2023	09/2024	17.779 €	im Bau	nicht auswertbar	nicht auswertbar	NSP Kabel
2004000257209	JHTNG Sponeckstr. 5956X Funkmast	Neubau	NSP Kabel	Zubau Erzeugung und Verbrauch	09/2024	12/2025	93.060 €	konkrete Planung	nicht auswertbar	nicht auswertbar	NSP Kabel
2004000257762	UST Alte Poststr. Umbau+Straßen-sanierung	Ersatz(-neubau) ohne Erhöhung der ÜF	U-Station n. NSP	kein Zubau(reiner Ersatz)	12/2022	12/2025	28.595 €	im Bau	nicht auswertbar	nicht auswertbar	U-Station n. NSP
2004000258268	Zwiefaltendorf Zum Bahnhof 5 Frltg-->Kab		NSP Kabel	Zubau Erzeugung und Verbrauch	09/2022	06/2024		Abgeschlossen	nicht auswertbar	nicht auswertbar	
2004000258501	Hüttisheim Hauptstr. 22/1		NSP Kabel	Zubau Erzeugung und Verbrauch	09/2022	04/2024		Abgeschlossen	nicht auswertbar	nicht auswertbar	
2004000259017	UNTRT BG Münstermühle	Ersatz(-neubau) mit Erhöhung der ÜF	U-Station n. NSP, MSP Kabel, NSP Kabel	Zubau Erzeugung und Verbrauch	07/2024	11/2024	160.389 €	konkrete Planung	nicht auswertbar	nicht auswertbar	NSP Kabel
2004000260027	GUNDE Springen Ampelanlage ZAS	Neubau	NSP Kabel	Zubau Erzeugung und Verbrauch	07/2024	11/2024	16.537 €	konkrete Planung	nicht auswertbar	nicht auswertbar	NSP Kabel

lfd. Nr.	Maßnahme	Projektkategorie	Betriebsmittel	netztechnische Begründung für den Netzausbau	voraussichtlicher Zeitpunkt des Baubeginns [MM/JJJJ]	voraussichtlicher Zeitpunkt der Inbetriebnahme [MM/JJJJ]	Kosten (geschätzt) in Euro	Projektstatus	Stand Genehmigungsverfahren	Geprüfte Alternativen zum Netzausbau	Vorrangig betroffene Netz- oder Umspannebene
2004000260335	TUEBG 20-kV-FL-Abbau UW TUEBG-Derendinge	Rückbau / Altlastentsorgung	MSP Freileitung	kein Zubau(reiner Ersatz)	05/2024	06/2024	82.774 €	im Bau	nicht auswertbar	nicht auswertbar	MSP Freileitung
2004000261560	Heiligkreuztal Alter Dollhofweg 16 HA	Neubau	NSP Kabel	Zubau Erzeugung und Verbrauch	10/2022	02/2024	14.257 €	Abgeschlossen	nicht auswertbar	nicht auswertbar	NSP Kabel
2004000261923	HSNAR_Scheuerhalden_Verkab Freileitung	Ersatz(-neubau) mit Erhöhung der ÜF	U-Station n. NSP, NSP Kabel, MSP Kabel, MSP Freileitung	Zubau Erzeugung und Verbrauch	06/2025	07/2026	1.641.400 €	konkrete Planung	nicht auswertbar	nicht auswertbar	MSP Kabel
2004000262860	WILHF Birkenweg	Netzoptimierung und -verstärkung	NSP Kabel	kein Zubau(reiner Ersatz)	03/2023	07/2024	17.441 €	im Bau	nicht auswertbar	nicht auswertbar	NSP Kabel
2004000265775	ROTTA Maierwiesenweg 10 Seniorenzent.	Neubau	NSP Kabel	Zubau Erzeugung und Verbrauch	12/2022	09/2024	6.186 €	im Bau	nicht auswertbar	nicht auswertbar	NSP Kabel
2004000266515	ESSLI, ERN, MSP Häussermann	Ersatz(-neubau) ohne Erhöhung der ÜF	MSP Kabel	kein Zubau(reiner Ersatz)	05/2024	08/2024	75.907 €	im Bau	nicht auswertbar	nicht auswertbar	MSP Kabel
2004000267173	RNGSH Bergwerkstr. 1 Dampfturbine EEG	Neubau	MSP Kabel	Zubau Erzeugung und Verbrauch	11/2023	03/2024	8.581 €	Abgeschlossen	nicht auswertbar	nicht auswertbar	MSP Kabel
2004000267634	NEKTF, VKB, NSP Burgstallstr.	Netzoptimierung und -verstärkung	NSP Kabel	kein Zubau(reiner Ersatz)	06/2023	04/2024	346.434 €	im Bau	nicht auswertbar	nicht auswertbar	NSP Kabel
2004000267983	HRRNB Breitenbachstr. 10 HA		NSP Kabel	Zubau Erzeugung und Verbrauch	09/2022	07/2024		Abgeschlossen	nicht auswertbar	nicht auswertbar	
2004000268055	ACHST Riedhalde 1 Anschluss Ladesäule	Neubau	NSP Kabel	Zubau Erzeugung und Verbrauch	01/2025	01/2025	5.070 €	konkrete Planung	nicht auswertbar	nicht auswertbar	NSP Kabel
2004000268218	LANBG Hauptstr. 135 MFG		NSP Kabel	Zubau Erzeugung und Verbrauch	09/2022	12/2024		im Bau	nicht auswertbar	nicht auswertbar	
2004000268239	LANBG Hellenpfad 2 MFG		NSP Kabel	Zubau Erzeugung und Verbrauch	09/2022	08/2024		im Bau	nicht auswertbar	nicht auswertbar	
2004000268563	DOSHM Friedrichstr. STB TEST	Netzoptimierung und -verstärkung	NSP Kabel, MSP Kabel	kein Zubau(reiner Ersatz)	09/2025	09/2025	165.313 €	vorgesehene Maßnahme	nicht auswertbar	nicht auswertbar	NSP Kabel
2004000268908	Ertingen Georgstr. 11 Hausanschluss		NSP Kabel	Zubau Erzeugung und Verbrauch	12/2022	04/2024		im Bau	nicht auswertbar	nicht auswertbar	
2004000269257	ETDRF_Winzenweiler_NA Funkturm_Halweg	Neubau	NSP Kabel	Zubau Erzeugung und Verbrauch	04/2025	11/2025	206.790 €	konkrete Planung	nicht auswertbar	nicht auswertbar	NSP Kabel
2004000270999	Willmandingen Bolbergstr. 32_Haus C_NSP	Neubau	NSP Kabel	Zubau Erzeugung und Verbrauch	09/2023	08/2024	7.924 €	im Bau	nicht auswertbar	nicht auswertbar	NSP Kabel
2004000271206	BUSEN Am Holunderbusch	Ersatz(-neubau) mit Erhöhung der ÜF	NSP Kabel	Zubau Erzeugung und Verbrauch	07/2024	09/2024	28.770 €	konkrete Planung	nicht auswertbar	nicht auswertbar	NSP Kabel
2004000271535	ALLMD Kindergartenweg 5-100 kW	Ersatz(-neubau) mit Erhöhung der ÜF	U-Station n. NSP, MSP Kabel, NSP Kabel	Zubau Erzeugung und Verbrauch	06/2024	10/2024	102.100 €	konkrete Planung	nicht auswertbar	nicht auswertbar	U-Station n. NSP
2004000271581	OACKR Hofwaldstr. Verkabelung	Netzoptimierung und -verstärkung	U-Station n. NSP, NSP Kabel, MSP Kabel, MSP Freileitung	Zubau Erzeugung und Verbrauch	04/2025	12/2026	270.763 €	konkrete Planung	nicht auswertbar	nicht auswertbar	MSP Kabel

lfd. Nr.	Maßnahme	Projektkategorie	Betriebsmittel	netztechnische Begründung für den Netzausbau	voraussichtlicher Zeitpunkt des Baubeginns [MM/JJJJ]	voraussichtlicher Zeitpunkt der Inbetriebnahme [MM/JJJJ]	Kosten (geschätzt) in Euro	Projektstatus	Stand Genehmigungsverfahren	Geprüfte Alternativen zum Netzausbau	Vorrangig betroffene Netz- oder Umspannebene
2004000271792	SOENU Steinbruchweg UST Ersatz TBNK Stör	Netzoptimierung und -verstärkung	U-Station n. NSP, NSP Freileitung, NSP Kabel, MSP Kabel	kein Zubau(reiner Ersatz)	10/2023	11/2024	667.853 €	im Bau	nicht auswertbar	nicht auswertbar	NSP Kabel
2004000272068	Alleshausen Hauptstr. 8 EEG Verstärkung	Ersatz(-neubau) mit Erhöhung der ÜF	NSP Freileitung, NSP Kabel	Zubau Erzeugung und Verbrauch	11/2023	09/2024	52.294 €	im Bau	nicht auswertbar	nicht auswertbar	NSP Kabel
2004000272642	MSBRU Häusserstr.	Neubau	NSP Kabel	Zubau Erzeugung und Verbrauch	07/2024	12/2026	4.548 €	konkrete Planung	nicht auswertbar	nicht auswertbar	NSP Kabel
2004000275213	LGBRF Kabelerneuerung K3754 - ECOVEST	Ersatz(-neubau) ohne Erhöhung der ÜF	MSP Kabel	kein Zubau(reiner Ersatz)	09/2024	05/2025	179.599 €	konkrete Planung	nicht auswertbar	nicht auswertbar	MSP Kabel
2004000275635	HEGNE Adelheider Weg Straßen-sanierung	Ersatz(-neubau) mit Erhöhung der ÜF	NSP Kabel	Zubau Erzeugung und Verbrauch	11/2023	02/2024	54.954 €	Abgeschlossen	nicht auswertbar	nicht auswertbar	NSP Kabel
2004000275759	DIEPO Aachtalstr., PV Park	Ersatz(-neubau) mit Erhöhung der ÜF	U-Station n. NSP, NSP Freileitung, MSP Kabel, NSP Kabel	Zubau Erzeugung und Verbrauch	03/2023	10/2024	377.167 €	im Bau	nicht auswertbar	nicht auswertbar	MSP Kabel
2004000275826	DSTEN Mörikestr. EEG Verkabelung	Ersatz(-neubau) mit Erhöhung der ÜF	NSP Freileitung, NSP Kabel, MSP Kabel	Zubau Erzeugung und Verbrauch	03/2023	12/2025	186.227 €	im Bau	nicht auswertbar	nicht auswertbar	NSP Kabel
2004000275875	OWINH Am Schrofen 20-kV-Kabelausw.	Netzoptimierung und -verstärkung	U-Station n. NSP, NSP Freileitung, NSP Kabel, MSP Kabel	Zubau Erzeugung und Verbrauch	02/2024	11/2024	308.244 €	im Bau	nicht auswertbar	nicht auswertbar	NSP Kabel
2004000275905	NSULM Grabenstr. Sanierung Gehweg	Ersatz(-neubau) mit Erhöhung der ÜF	U-Station n. NSP, MSP Kabel, NSP Kabel	Zubau Erzeugung und Verbrauch	11/2022	07/2024	126.161 €	im Bau	nicht auswertbar	nicht auswertbar	NSP Kabel
2004000275939	PLATT ERN NSP VG Stuttgarter Str. 48-74	Ersatz(-neubau) ohne Erhöhung der ÜF	NSP Kabel	kein Zubau(reiner Ersatz)	03/2024	11/2024	268.500 €	konkrete Planung	nicht auswertbar	nicht auswertbar	NSP Kabel
2004000276093	GRSST Wattenreute 3		MSP Kabel	kein Zubau(reiner Ersatz)	09/2022	05/2024		im Bau	nicht auswertbar	nicht auswertbar	
2004000276308	Bermaringen Bollinger Str.40(EEG,Kd. UST)	Ersatz(-neubau) mit Erhöhung der ÜF	MSP Kabel, NSP Kabel	Zubau Erzeugung und Verbrauch	11/2023	09/2024	70.760 €	im Bau	nicht auswertbar	nicht auswertbar	Anlage MSP
2004000276318	BMARI-E-UST-011 Bollinger Str. (Trafö)	Ersatz(-neubau) mit Erhöhung der ÜF	U-Station n. NSP	Zubau Erzeugung und Verbrauch	01/2023	12/2025	18.242 €	Abgeschlossen	nicht auswertbar	nicht auswertbar	U-Station n. NSP
2004000276410	LK ENZB 1b NEUEN OT Neuenbürg	Netzoptimierung und -verstärkung	U-Station n. NSP, NSP Kabel, MSP Kabel	Zubau Erzeugung und Verbrauch	10/2023	03/2025	3.164.359 €	im Bau	nicht auswertbar	nicht auswertbar	NSP Kabel
2004000276883	OWINH Rosenweg 20-kV-Kabelverl.	Ersatz(-neubau) mit Erhöhung der ÜF	U-Station n. NSP, NSP Freileitung, MSP Kabel, NSP Kabel	Zubau Erzeugung und Verbrauch	02/2024	11/2024	691.489 €	im Bau	nicht auswertbar	nicht auswertbar	NSP Kabel
2004000277600	NEUES Götzenkreuz-Schafgasse 1. BA	Ersatz(-neubau) ohne Erhöhung der ÜF	U-Station n. NSP, MSP Kabel, NSP Kabel	Zubau Erzeugung und Verbrauch	08/2023	05/2024	67.543 €	im Bau	nicht auswertbar	nicht auswertbar	MSP Kabel
2004000277893	WTRHM Im Runs WTRHM-E-UST-013	Ersatz(-neubau) mit Erhöhung der ÜF	U-Station n. NSP	Zubau Erzeugung und Verbrauch	03/2023	12/2025	27.295 €	im Bau	nicht auswertbar	nicht auswertbar	U-Station n. NSP
2004000278813	WAIBS, Sammelkläranl, Bernau, PW, NEBIH	Ersatz(-neubau) mit Erhöhung der ÜF	U-Station n. NSP, NSP Kabel, MSP Kabel, MSP Freileitung	Zubau Erzeugung und Verbrauch	07/2024	12/2026	2.753.854 €	konkrete Planung	nicht auswertbar	nicht auswertbar	MSP Kabel
2004000279023	SINSH Neulandstr. Massekabeltausch	Ersatz(-neubau) mit Erhöhung der ÜF	MSP Kabel	Zubau Erzeugung und Verbrauch	06/2024	08/2024	84.678 €	im Bau	nicht auswertbar	nicht auswertbar	MSP Kabel

lfd. Nr.	Maßnahme	Projektkategorie	Betriebsmittel	netztechnische Begründung für den Netzausbau	voraussichtlicher Zeitpunkt des Baubeginns [MM/JJJJ]	voraussichtlicher Zeitpunkt der Inbetriebnahme [MM/JJJJ]	Kosten (geschätzt) in Euro	Projektstatus	Stand Genehmigungs- verfahren	Geprüfte Alternativen zum Netzausbau	Vorrangig betroffene Netz- oder Umspannebene
2004000279212	ILSHN_Ilshofen_EEG-Ausbau_Eckarts-häuser	Ersatz(-neubau) mit Erhöhung der ÜF	NSP Kabel	Zubau Erzeugung und Verbrauch	04/2025	08/2025	55.455 €	konkrete Planung	nicht auswertbar	nicht auswertbar	NSP Kabel
2004000279490	Annaburg Verk. Lückenschluss	Ersatz(-neubau) mit Erhöhung der ÜF	U-Station n. NSP, MSP Kabel, NSP Kabel, MSP Freileitung	Zubau Erzeugung und Verbrauch	06/2024	10/2024	555.678 €	konkrete Planung	nicht auswertbar	nicht auswertbar	MSP Kabel
2004000280138	WILLM Bolbergstr.MSP Umlegung Mehrfamili	Netzoptimierung und -verstärkung	MSP Kabel	kein Zubau(reiner Ersatz)	10/2023	08/2024	13.140 €	im Bau	nicht auswertbar	nicht auswertbar	MSP Kabel
2004000280669	CALMB, VKB, MSP, Gauthierstr. bis UW	Netzoptimierung und -verstärkung	MSP Kabel	kein Zubau(reiner Ersatz)	01/2023	12/2026	1.610.307 €	konkrete Planung	nicht auswertbar	nicht auswertbar	MSP Kabel
2004000281486	ROTSO Nußfeldweg, Station erneuern	Ersatz(-neubau) ohne Erhöhung der ÜF	U-Station n. NSP, MSP Kabel, NSP Kabel	kein Zubau(reiner Ersatz)	01/2025	12/2026	85.689 €	konkrete Planung	nicht auswertbar	nicht auswertbar	U-Station n. NSP
2004000281495	LEONB, Hertichstr. 10, KVS, N	Ersatz(-neubau) ohne Erhöhung der ÜF	NSP Kabel	kein Zubau(reiner Ersatz)	10/2023	02/2024	11.219 €	Abgeschlossen	nicht auswertbar	nicht auswertbar	NSP Kabel
2004000284315	BILAF Höllsteig Mitverl. Abwasser NSP	Ersatz(-neubau) ohne Erhöhung der ÜF	NSP Freileitung, NSP Kabel	kein Zubau(reiner Ersatz)	07/2023	09/2024	135.483 €	im Bau	nicht auswertbar	nicht auswertbar	NSP Kabel
2004000284475	WDSDT, NEU, NSP Normannenstr 1	Neubau	NSP Kabel	Zubau Erzeugung und Verbrauch	11/2023	11/2024	12.083 €	im Bau	nicht auswertbar	nicht auswertbar	NSP Kabel
2004000284701	DIELH Daimlerstr. 10 KUST Ebert Netzverb	Ersatz(-neubau) mit Erhöhung der ÜF	U-Station n. NSP, MSP Kabel	Zubau Erzeugung und Verbrauch	04/2023	12/2024	76.537 €	im Bau	nicht auswertbar	nicht auswertbar	MSP Kabel
2004000284786	TANNA Siggenweiler Str. 9999 Nauan.	Netzoptimierung und -verstärkung	U-Station n. NSP, MSP Kabel, NSP Kabel, MSP Freileitung	Zubau Erzeugung und Verbrauch	09/2023	11/2024	424.344 €	im Bau	nicht auswertbar	nicht auswertbar	MSP Kabel
2004000285307	HOEFD Kapellenweg San. Mitverl.	Netzoptimierung und -verstärkung	NSP Kabel	kein Zubau(reiner Ersatz)	06/2023	03/2024	166.294 €	im Bau	nicht auswertbar	nicht auswertbar	NSP Kabel
2004000285661	ALTDÖ F/K Riedwiesenweg	Ersatz(-neubau) mit Erhöhung der ÜF	NSP Kabel, MSP Kabel	Zubau Erzeugung und Verbrauch	10/2023	03/2025	218.313 €	im Bau	nicht auswertbar	nicht auswertbar	NSP Kabel
2004000286183	Achstetten BG Bailer BA1	Neubau	NSP Kabel	Zubau Erzeugung und Verbrauch	05/2024	07/2024	69.216 €	im Bau	nicht auswertbar	nicht auswertbar	NSP Kabel
2004000287215	LNDSD_Kleinallmerspann_An der Autobahn 8	Ersatz(-neubau) ohne Erhöhung der ÜF	U-Station n. NSP, NSP Kabel	Zubau Erzeugung und Verbrauch	05/2024	11/2024	7.958 €	im Bau	nicht auswertbar	nicht auswertbar	U-Station n. NSP
2004000287749	EPPIN-Tullastr.8,Lidl, Kabeltausch, 2.BA	Ersatz(-neubau) ohne Erhöhung der ÜF	MSP Kabel, NSP Kabel	Zubau Erzeugung und Verbrauch	06/2023	02/2024	72.667 €	im Bau	nicht auswertbar	nicht auswertbar	MSP Kabel
2004000288050	Gaisbeuren UST-016 Riedweg	Ersatz(-neubau) ohne Erhöhung der ÜF	U-Station n. NSP	kein Zubau(reiner Ersatz)	02/2023	12/2025	6.463 €	im Bau	nicht auswertbar	nicht auswertbar	U-Station n. NSP
2004000288229	PLÖCH, VKB, NSP, Panoramastr. 84 - 98 2.	Neubau	NSP Kabel	Zubau Erzeugung und Verbrauch	02/2024	05/2024		konkrete Planung	nicht auswertbar	nicht auswertbar	
2004000288745	Mägerkingen Leiselberg	Netzoptimierung und -verstärkung	NSP Freileitung, MSP Kabel, NSP Kabel	Zubau Erzeugung und Verbrauch	03/2023	10/2024	111.485 €	im Bau	nicht auswertbar	nicht auswertbar	NSP Kabel
2004000289451	BAIFT Eisenbahnstr. 15	Neubau	MSP Kabel	Zubau Erzeugung und Verbrauch	11/2022	06/2024	9.452 €	Abgeschlossen	nicht auswertbar	nicht auswertbar	MSP Kabel

lfd. Nr.	Maßnahme	Projektkategorie	Betriebsmittel	netztechnische Begründung für den Netzausbau	voraussichtlicher Zeitpunkt des Baubeginns [MM/JJJJ]	voraussichtlicher Zeitpunkt der Inbetriebnahme [MM/JJJJ]	Kosten (geschätzt) in Euro	Projektstatus	Stand Genehmigungsverfahren	Geprüfte Alternativen zum Netzausbau	Vorrangig betroffene Netz- oder Umspannebene
2004000289527	WARTH Birkenharder Str. 31 FgK		NSP Kabel	Zubau Erzeugung und Verbrauch	07/2023	01/2024		Abgeschlossen	nicht auswertbar	nicht auswertbar	
2004000293627	BROAK BG Schindersacker + Ortsnetzverk.	Ersatz(-neubau) mit Erhöhung der ÜF	U-Station n. NSP, NSP Freileitung, NSP Kabel, MSP Kabel, MSP Freileitung	Zubau Erzeugung und Verbrauch	04/2023	07/2024	657.858 €	im Bau	nicht auswertbar	nicht auswertbar	NSP Kabel
2004000293776	ODORF Langer Weg Treppenanlage, Neuer.	Ersatz(-neubau) ohne Erhöhung der ÜF	NSP Kabel, MSP Kabel	Zubau Erzeugung und Verbrauch	02/2024	12/2024	72.000 €	im Bau	nicht auswertbar	nicht auswertbar	MSP Kabel
2004000293960	HUELB, ERN, MSP Kaltentalstr.	Netzoptimierung und -verstärkung	NSP Kabel, MSP Kabel	Zubau Erzeugung und Verbrauch	09/2023	01/2024	213.633 €	im Bau	nicht auswertbar	nicht auswertbar	NSP Kabel
2004000295277	REMHM, ERN, MSP Schwarzwaldstr.	Ersatz(-neubau) ohne Erhöhung der ÜF	MSP Kabel, NSP Kabel	Zubau Erzeugung und Verbrauch	11/2024	12/2026	742.576 €	konkrete Planung	nicht auswertbar	nicht auswertbar	MSP Kabel
2004000295378	FARNB Vorderer Mühlberg, Gewann Flst. 33	Neubau	NSP Kabel	Zubau Erzeugung und Verbrauch	03/2024	05/2025	62.145 €	konkrete Planung	nicht auswertbar	nicht auswertbar	NSP Kabel
2004000295537	ZELUA, VKB, NSP Im Auchtert 8 - 16	Netzoptimierung und -verstärkung	NSP Kabel	kein Zubau(reiner Ersatz)	03/2024	10/2024	25.609 €	konkrete Planung	nicht auswertbar	nicht auswertbar	NSP Kabel
2004000295714	HOEPF MSP EEG Anschluss PV Weikerstetten	Neubau	U-Station n. NSP, MSP Kabel, NSP Kabel	Zubau Erzeugung und Verbrauch	11/2023	08/2024	20.872 €	im Bau	nicht auswertbar	nicht auswertbar	MSP Kabel
2004000295988	OBOHR Oberohrn Breitband Mitverlegung	Netzoptimierung und -verstärkung	MSP Kabel, NSP Kabel	kein Zubau(reiner Ersatz)	05/2024	08/2024	249.406 €	im Bau	nicht auswertbar	nicht auswertbar	NSP Kabel
2004000296344	Marbach Moosheimer Str. 14 2auf4 Leiter		NSP Freileitung	Zubau Erzeugung und Verbrauch	11/2022	01/2024		Abgeschlossen	nicht auswertbar	nicht auswertbar	
2004000296406	HAMHE Mörikestr neue FFU UST Bauhof TBNK	Rückbau / Altlastentsorgung	U-Station n. NSP, NSP Kabel, MSP Kabel, MSP Freileitung	Zubau Erzeugung und Verbrauch	01/2025	07/2025		konkrete Planung	nicht auswertbar	nicht auswertbar	
2004000296963	Dornstadt Theodor-Heuss-Weg 22		NSP Kabel	Zubau Erzeugung und Verbrauch	11/2022	02/2024		im Bau	nicht auswertbar	nicht auswertbar	
2004000297047	WTTN BG_WTTHN-E-UST-011 Lellwangen erne	Ersatz(-neubau) ohne Erhöhung der ÜF	U-Station n. NSP, NSP Kabel, MSP Kabel	kein Zubau(reiner Ersatz)	01/2025	11/2025	34.461 €	konkrete Planung	nicht auswertbar	nicht auswertbar	U-Station n. NSP
2004000297056	UBSTD NBG Tiefeweg Rückbau FL	Rückbau / Altlastentsorgung	MSP Freileitung	Zubau Erzeugung und Verbrauch	08/2024	12/2024	17.323 €	konkrete Planung	nicht auswertbar	nicht auswertbar	MSP Freileitung
2004000297668	KIMRA, Mayrhalde, neue UST	Neubau	U-Station n. NSP, NSP Kabel, MSP Kabel	Zubau Erzeugung und Verbrauch	02/2023	07/2024	129.305 €	im Bau	nicht auswertbar	nicht auswertbar	MSP Kabel
2004000298663	NSTEI Maybachstr. 5 MSP-Anschluss-änd.	Neubau	MSP Kabel	Zubau Erzeugung und Verbrauch	11/2023	04/2024	13.238 €	im Bau	nicht auswertbar	nicht auswertbar	MSP Kabel
2004000298894	OBUHL Unteres Ried ON Verkabelung	Ersatz(-neubau) mit Erhöhung der ÜF	NSP Kabel	Zubau Erzeugung und Verbrauch	08/2024	11/2024	45.139 €	im Bau	nicht auswertbar	nicht auswertbar	NSP Kabel
2004000298901	WOLPW Brunnenweg	Neubau	U-Station n. NSP, NSP Freileitung, MSP Kabel, NSP Kabel, MSP Freileitung	Zubau Erzeugung und Verbrauch	02/2023	11/2024	568.028 €	im Bau	nicht auswertbar	nicht auswertbar	MSP Kabel
2004000298941	WARMB,Hinter d. Gärten, Erschl., U,M,F,N	Ersatz(-neubau) mit Erhöhung der ÜF	U-Station n. NSP, NSP Kabel, MSP Kabel	Zubau Erzeugung und Verbrauch	02/2023	10/2024	436.659 €	konkrete Planung	nicht auswertbar	nicht auswertbar	U-Station n. NSP

lfd. Nr.	Maßnahme	Projektkategorie	Betriebsmittel	netztechnische Begründung für den Netzausbau	voraussichtlicher Zeitpunkt des Baubeginns [MM/JJJJ]	voraussichtlicher Zeitpunkt der Inbetriebnahme [MM/JJJJ]	Kosten (geschätzt) in Euro	Projektstatus	Stand Genehmigungsverfahren	Geprüfte Alternativen zum Netzausbau	Vorrangig betroffene Netz- oder Umspannebene
2004000299042	MESSK GWB nördl.Bodensee LR	Neubau	NSP Kabel	Zubau Erzeugung und Verbrauch	12/2022	05/2024	12.814 €	Abgeschlossen	nicht auswertbar	nicht auswertbar	NSP Kabel
2004000300351	SINSH Ziegelgasse Massekabeltausch Schub	Ersatz(-neubau) ohne Erhöhung der ÜF	MSP Kabel	Zubau Erzeugung und Verbrauch	08/2024	09/2024	154.926 €	im Bau	nicht auswertbar	nicht auswertbar	MSP Kabel
2004000301066	Otterswang, Hauptstr. 10 - 44	Netzoptimierung und -verstärkung	NSP Kabel	kein Zubau(reiner Ersatz)	11/2022	06/2024	13.260 €	im Bau	nicht auswertbar	nicht auswertbar	NSP Kabel
2004000301240	RBHSN, ERN, MSP, Stelzergasse-Querstr.	Ersatz(-neubau) ohne Erhöhung der ÜF	MSP Kabel, NSP Kabel	kein Zubau(reiner Ersatz)	02/2024	05/2024	83.379 €	im Bau	nicht auswertbar	nicht auswertbar	MSP Kabel
2004000301736	CHRRH Oberharprechts EEG	Ersatz(-neubau) mit Erhöhung der ÜF	NSP Kabel	Zubau Erzeugung und Verbrauch	03/2024	06/2024	62.399 €	im Bau	nicht auswertbar	nicht auswertbar	NSP Kabel
2004000302378	Laupheim Leibnizstr. 5 Ladesäule	Neubau	NSP Kabel	Zubau Erzeugung und Verbrauch	01/2025	09/2025	12.825 €	konkrete Planung	nicht auswertbar	nicht auswertbar	NSP Kabel
2004000302417	DEUTW-E-1-NSP-F-001-1025, Holz-mastwechse	Ersatz(-neubau) ohne Erhöhung der ÜF	NSP Freileitung	kein Zubau(reiner Ersatz)	01/2025	12/2025	23.567 €	konkrete Planung	nicht auswertbar	nicht auswertbar	NSP Freileitung
2004000302451	ZWIFD Sägmühlstr._Netzverstärkung-NSP	Ersatz(-neubau) mit Erhöhung der ÜF	MSP Kabel, NSP Kabel	Zubau Erzeugung und Verbrauch	03/2024	11/2024	110.826 €	im Bau	nicht auswertbar	nicht auswertbar	NSP Kabel
2004000303008	OBSLM Kraftwerk-E-UST-009	Ersatz(-neubau) ohne Erhöhung der ÜF	U-Station n. NSP, MSP Kabel, NSP Kabel	Zubau Erzeugung und Verbrauch	06/2024	07/2024	90.196 €	im Bau	nicht auswertbar	nicht auswertbar	NSP Kabel
2004000303608	ELCHE Erneuerung UST Lauter-burgstr. 11 a	Ersatz(-neubau) mit Erhöhung der ÜF	U-Station n. NSP, MSP Kabel, NSP Kabel	Zubau Erzeugung und Verbrauch	09/2024	12/2024	212.608 €	konkrete Planung	nicht auswertbar	nicht auswertbar	U-Station n. NSP
2004000303634	GAIWL HIPWL 20kV-Demontage	Rückbau / Altlastentsorgung	MSP Freileitung	kein Zubau(reiner Ersatz)	10/2024	12/2024		konkrete Planung	nicht auswertbar	nicht auswertbar	
2004000303681	ZWIFD_Ertüchtigung UST Weiher	Ersatz(-neubau) ohne Erhöhung der ÜF	U-Station n. NSP	Zubau Erzeugung und Verbrauch	03/2023	08/2024	45.550 €	im Bau	nicht auswertbar	nicht auswertbar	U-Station n. NSP
2004000303861	HÖRBX, Hohenberg-Kaserne Quar-tier Süd	Ersatz(-neubau) mit Erhöhung der ÜF	U-Station n. NSP, NSP Kabel, MSP Kabel	Zubau Erzeugung und Verbrauch	04/2023	06/2024	850.424 €	im Bau	nicht auswertbar	nicht auswertbar	NSP Kabel
2004000304021	KNITT UST Jahnstr. 9 TBNK	Ersatz(-neubau) ohne Erhöhung der ÜF	U-Station n. NSP, MSP Kabel, NSP Kabel	kein Zubau(reiner Ersatz)	07/2025	12/2025		konkrete Planung	nicht auswertbar	nicht auswertbar	
2004000304793	NAGOL Lange Str. 4	Ersatz(-neubau) mit Erhöhung der ÜF	NSP Kabel	Zubau Erzeugung und Verbrauch	12/2022	02/2024	14.308 €	im Bau	nicht auswertbar	nicht auswertbar	NSP Kabel
2004000307816	LTERB, Wasserltg Sulzbachtal, Mitverl.	Netzoptimierung und -verstärkung	U-Station n. NSP, NSP Freilei-tung, MSP Kabel, NSP Kabel, MSP Freileitung	kein Zubau(reiner Ersatz)	10/2023	10/2024	1.100.429 €	im Bau	nicht auswertbar	nicht auswertbar	NSP Kabel
2004000310398	DUSSL Maltschachstr.37 MSP-Einschl. AEST	Neubau	MSP Kabel	Zubau Erzeugung und Verbrauch	06/2023	04/2024	20.944 €	Abgeschlossen	nicht auswertbar	nicht auswertbar	MSP Kabel
2004000310732	EPPIN-Ludwig-Zorn-Str. 17, PLA	Neubau	NSP Kabel	Zubau Erzeugung und Verbrauch	12/2023	11/2024	27.787 €	im Bau	nicht auswertbar	nicht auswertbar	MSP Kabel
2004000311111	SIPPL Im Hirschacker NSP Koord Breitband	Ersatz(-neubau) mit Erhöhung der ÜF	NSP Kabel	Zubau Erzeugung und Verbrauch	11/2023	06/2024	17.034 €	im Bau	nicht auswertbar	nicht auswertbar	NSP Kabel

lfd. Nr.	Maßnahme	Projektkategorie	Betriebsmittel	netztechnische Begründung für den Netzausbau	voraussichtlicher Zeitpunkt des Baubeginns [MM/JJJJ]	voraussichtlicher Zeitpunkt der Inbetriebnahme [MM/JJJJ]	Kosten (geschätzt) in Euro	Projektstatus	Stand Genehmigungsverfahren	Geprüfte Alternativen zum Netzausbau	Vorrangig betroffene Netz- oder Umspannebene
2004000311354	PFAGW SOA UST DRK Schule Gottlieb-Henssl	Neubau	MSP Kabel	Zubau Erzeugung und Verbrauch	07/2023	05/2024	13.858 €	im Bau	nicht auswertbar	nicht auswertbar	MSP Kabel
2004000311357	Leupolz Merken 1 X		NSP Kabel	Zubau Erzeugung und Verbrauch	12/2023	12/2025		im Bau	nicht auswertbar	nicht auswertbar	
2004000314833	Münsingen Im Badstuhl, RÜB, Umbau HAK		NSP Kabel	Zubau Erzeugung und Verbrauch	12/2022	09/2024		im Bau	nicht auswertbar	nicht auswertbar	
2004000314837	FORBA Baustromstation UST Wasser-schloss	Neubau	NSP Kabel, MSP Kabel	Zubau Erzeugung und Verbrauch	07/2025	08/2026	83.940 €	konkrete Planung	nicht auswertbar	nicht auswertbar	MSP Kabel
2004000314865	Donnstetten Heuberg 1/W HAK neu		NSP Kabel	Zubau Erzeugung und Verbrauch	11/2022	07/2024		im Bau	nicht auswertbar	nicht auswertbar	
2004000314887	Rietheim Im Unterd., RÜB Umb. HAK		NSP Kabel	Zubau Erzeugung und Verbrauch	05/2024	05/2024		Abgeschlossen	nicht auswertbar	nicht auswertbar	
2004000314984	ESSLI, ERN, MSP Uhlandstr. 5 - 12	Ersatz(-neubau) mit Erhöhung der ÜF	MSP Kabel	Zubau Erzeugung und Verbrauch	05/2024	09/2024		vorgesehene Maßnahme	nicht auswertbar	nicht auswertbar	
2004000315375	Tannheim ON-Verk. Schäfergasse	Netzoptimierung und -verstärkung	U-Station n. NSP, NSP Freileitung, MSP Kabel, NSP Kabel	kein Zubau(reiner Ersatz)	01/2024	06/2024	505.686 €	im Bau	nicht auswertbar	nicht auswertbar	NSP Kabel
2004000315549	RUITO, ERN, MSP Im Holder 3 - 21	Netzoptimierung und -verstärkung	MSP Kabel, NSP Kabel	kein Zubau(reiner Ersatz)	01/2025	12/2027		konkrete Planung	nicht auswertbar	nicht auswertbar	
2004000317939	DUSSL Erschl. NBG „Innerer Weilersbach“	Neubau	U-Station n. NSP, MSP Kabel, NSP Kabel	Zubau Erzeugung und Verbrauch	05/2024	10/2024	173.323 €	im Bau	nicht auswertbar	nicht auswertbar	NSP Kabel
2004000318746	IMMRD Ersatz UST Brenters BG	Ersatz(-neubau) ohne Erhöhung der ÜF	U-Station n. NSP, MSP Kabel, NSP Kabel, MSP Freileitung	kein Zubau(reiner Ersatz)	09/2023	08/2024	301.544 €	im Bau	nicht auswertbar	nicht auswertbar	MSP Kabel
2004000319138	NEUHF ERN VG Bahnhofstr.54-Filderstr	Ersatz(-neubau) ohne Erhöhung der ÜF	NSP Kabel	Zubau Erzeugung und Verbrauch	01/2024	11/2024		vorgesehene Maßnahme	nicht auswertbar	nicht auswertbar	
2004000319609	SIPPL Bütze Koord Breitband	Ersatz(-neubau) ohne Erhöhung der ÜF	MSP Kabel	kein Zubau(reiner Ersatz)	01/2024	12/2024	86.185 €	im Bau	nicht auswertbar	nicht auswertbar	MSP Kabel
2004000319778	STORZ BG-002 Ersatz der UST Öschle	Ersatz(-neubau) ohne Erhöhung der ÜF	U-Station n. NSP, NSP Freileitung, NSP Kabel, MSP Kabel	kein Zubau(reiner Ersatz)	09/2024	09/2024	163.914 €	konkrete Planung	nicht auswertbar	nicht auswertbar	U-Station n. NSP
2004000320265	VILSI BG-002 Ersatz der UST Oberdorf	Ersatz(-neubau) ohne Erhöhung der ÜF	U-Station n. NSP, NSP Freileitung, NSP Kabel, MSP Kabel	kein Zubau(reiner Ersatz)	10/2024	06/2025	146.185 €	konkrete Planung	nicht auswertbar	nicht auswertbar	U-Station n. NSP
2004000320757	ORLAH Abbau NSP FL Ringstr. Torstr.	Rückbau / Altlastentsorgung	NSP Freileitung	kein Zubau(reiner Ersatz)	05/2024	12/2024	24.878 €	im Bau	nicht auswertbar	nicht auswertbar	NSP Freileitung
2004000321245	OTTDF_Ottendorf_Verkab. UST Gipsbruch TB	Netzoptimierung und -verstärkung	U-Station n. NSP, NSP Kabel, MSP Kabel, MSP Freileitung	kein Zubau(reiner Ersatz)	07/2024	11/2024	297.649 €	im Bau	nicht auswertbar	nicht auswertbar	MSP Kabel
2004000322128	BRBCH Schaathofstr. Verkabelung	Netzoptimierung und -verstärkung	NSP Kabel	kein Zubau(reiner Ersatz)	07/2023	06/2024	19.438 €	im Bau	nicht auswertbar	nicht auswertbar	NSP Kabel
2004000322199	LGBRS Ausschleifen UST Bott, Kabelumlegu	Ersatz(-neubau) ohne Erhöhung der ÜF	MSP Kabel	kein Zubau(reiner Ersatz)	07/2025	10/2025	83.168 €	konkrete Planung	nicht auswertbar	nicht auswertbar	MSP Kabel

lfd. Nr.	Maßnahme	Projektkategorie	Betriebsmittel	netztechnische Begründung für den Netzausbau	voraussichtlicher Zeitpunkt des Baubeginns [MM/JJJJ]	voraussichtlicher Zeitpunkt der Inbetriebnahme [MM/JJJJ]	Kosten (geschätzt) in Euro	Projektstatus	Stand Genehmigungsverfahren	Geprüfte Alternativen zum Netzausbau	Vorrangig betroffene Netz- oder Umspannebene
2004000322323	AMTLL Ersatz UST Lubach BG	Ersatz(-neubau) ohne Erhöhung der ÜF	U-Station n. NSP, MSP Kabel, NSP Kabel	kein Zubau(reiner Ersatz)	02/2023	04/2024	66.207 €	im Bau	nicht auswertbar	nicht auswertbar	U-Station n. NSP
2004000322627	WADHS, NEU, MSP Talstr_K3313_Radweg	Ersatz(-neubau) mit Erhöhung der ÜF	MSP Kabel	Zubau Erzeugung und Verbrauch	06/2024	09/2024	208.508 €	konkrete Planung	nicht auswertbar	nicht auswertbar	MSP Kabel
2004000323068	BUHLB Hinterfeld Verkabelung	Netzoptimierung und -verstärkung	NSP Freileitung, NSP Kabel	kein Zubau(reiner Ersatz)	04/2023	04/2024	89.092 €	Abgeschlossen	nicht auswertbar	nicht auswertbar	NSP Kabel
2004000323151	JESIN, VKB, NSP Kirchheimer Str. 4 - 20	Ersatz(-neubau) ohne Erhöhung der ÜF	NSP Freileitung, NSP Kabel	kein Zubau(reiner Ersatz)	03/2024	05/2024	93.984 €	Abgeschlossen	nicht auswertbar	nicht auswertbar	NSP Kabel
2004000323615	HAUSZ ERN NSP Häfnersberg 10	Ersatz(-neubau) mit Erhöhung der ÜF	NSP Freileitung, NSP Kabel	Zubau Erzeugung und Verbrauch	01/2023	12/2025	17.810 €	Abgeschlossen	nicht auswertbar	nicht auswertbar	NSP Freileitung
2004000323872	LTERB Wiesenwegle 17, Mastvers.	Netzoptimierung und -verstärkung	NSP Freileitung, NSP Kabel	Zubau Erzeugung und Verbrauch	01/2023	05/2024	35.179 €	im Bau	nicht auswertbar	nicht auswertbar	NSP Kabel
2004000323939	SWALD Baduf 2 MS Einschleifung	Ersatz(-neubau) mit Erhöhung der ÜF	MSP Kabel	Zubau Erzeugung und Verbrauch	05/2025	12/2026	61.895 €	konkrete Planung	nicht auswertbar	nicht auswertbar	MSP Kabel
2004000325426	BOEBL Sindelfinger Str. Umlegung	Netzoptimierung und -verstärkung	MSP Kabel, NSP Kabel	kein Zubau(reiner Ersatz)	12/2023	03/2024	55.705 €	im Bau	nicht auswertbar	nicht auswertbar	MSP Kabel
2004000325729	POCH, NEU, MSP, REIFI-Schnaitwiesen	Ersatz(-neubau) mit Erhöhung der ÜF	U-Station n. NSP, MSP Kabel	Zubau Erzeugung und Verbrauch	02/2023	05/2024	412.095 €	konkrete Planung	nicht auswertbar	nicht auswertbar	MSP Kabel
2004000325781	ACHST Schloßäcker neue UST	Ersatz(-neubau) mit Erhöhung der ÜF	U-Station n. NSP, NSP Kabel, MSP Kabel	Zubau Erzeugung und Verbrauch	02/2024	04/2024	88.465 €	im Bau	nicht auswertbar	nicht auswertbar	U-Station n. NSP
2004000325939	MONHM Badstr. UST Ersatz	Ersatz(-neubau) ohne Erhöhung der ÜF	U-Station n. NSP, NSP Kabel, MSP Kabel	kein Zubau(reiner Ersatz)	05/2024	09/2024	88.388 €	konkrete Planung	nicht auswertbar	nicht auswertbar	MSP Kabel
2004000326019	MUHSN GU BB BA I	Netzoptimierung und -verstärkung	NSP Kabel, MSP Kabel	kein Zubau(reiner Ersatz)	11/2023	06/2024	1.093.922 €	im Bau	nicht auswertbar	nicht auswertbar	NSP Kabel
2004000326099	ITTLG-BG Eulenschabel, PLA	Neubau	U-Station n. NSP, NSP Kabel, MSP Kabel	Zubau Erzeugung und Verbrauch	09/2023	07/2024	454.131 €	im Bau	nicht auswertbar	nicht auswertbar	MSP Kabel
2004000326533	SWTZG Massekabelverstärkung Utz-Neurott	Ersatz(-neubau) ohne Erhöhung der ÜF	MSP Kabel	Zubau Erzeugung und Verbrauch	03/2024	06/2024	75.039 €	im Bau	nicht auswertbar	nicht auswertbar	MSP Kabel
2004000326599	MALSC Erneuerung UST Florianstr.	Ersatz(-neubau) mit Erhöhung der ÜF	U-Station n. NSP, NSP Kabel, MSP Kabel	Zubau Erzeugung und Verbrauch	01/2025	12/2026	62.144 €	konkrete Planung	nicht auswertbar	nicht auswertbar	U-Station n. NSP
2004000327104	EBETL_EberstaL_MSP Verkabelung+TS-Stahl	Ersatz(-neubau) mit Erhöhung der ÜF	U-Station n. NSP, MSP Kabel, NSP Kabel, MSP Freileitung	Zubau Erzeugung und Verbrauch	05/2024	11/2024	816.161 €	im Bau	nicht auswertbar	nicht auswertbar	MSP Kabel
2004000327193	VELBG_Vellberg_MSP Verkab Riegeläckerweg	Netzoptimierung und -verstärkung	MSP Kabel, MSP Freileitung	kein Zubau(reiner Ersatz)	04/2025	03/2026	275.179 €	konkrete Planung	nicht auswertbar	nicht auswertbar	MSP Kabel
2004000327460	KGSTG_UST Im Wiesengrund_Ertüchtigung	Ersatz(-neubau) mit Erhöhung der ÜF	U-Station n. NSP	Zubau Erzeugung und Verbrauch	02/2023	12/2025	45.279 €	im Bau	nicht auswertbar	nicht auswertbar	U-Station n. NSP
2004000327659	UBALZ Berggasse 7 F gegen K		NSP Kabel	Zubau Erzeugung und Verbrauch	02/2024	05/2024		im Bau	nicht auswertbar	nicht auswertbar	

lfd. Nr.	Maßnahme	Projektkategorie	Betriebsmittel	netztechnische Begründung für den Netzausbau	voraussichtlicher Zeitpunkt des Baubeginns [MM/JJJJ]	voraussichtlicher Zeitpunkt der Inbetriebnahme [MM/JJJJ]	Kosten (geschätzt) in Euro	Projektstatus	Stand Genehmigungsverfahren	Geprüfte Alternativen zum Netzausbau	Vorrangig betroffene Netz- oder Umspannebene
2004000327742	OBROT_Badhaus_MSP-Verkabelung	Ersatz(-neubau) mit Erhöhung der ÜF	NSP Kabel, MSP Kabel, MSP Freileitung	Zubau Erzeugung und Verbrauch	03/2025	11/2025	312.032 €	konkrete Planung	nicht auswertbar	nicht auswertbar	MSP Kabel
2004000327875	DOSHM Windhof GAR	Ersatz(-neubau) mit Erhöhung der ÜF	NSP Kabel	Zubau Erzeugung und Verbrauch	02/2023	05/2024	22.028 €	Abgeschlossen	nicht auswertbar	nicht auswertbar	NSP Kabel
2004000327879	MAKDF Talstr. STB FGÜ		NSP Kabel	Zubau Erzeugung und Verbrauch	05/2024	06/2024	2.548 €	im Bau	nicht auswertbar	nicht auswertbar	NSP Kabel
2004000328078	BLUWL Rothenburger Str. EEG Ausbau	Ersatz(-neubau) mit Erhöhung der ÜF	U-Station n. NSP, NSP Kabel, MSP Kabel, MSP Freileitung	Zubau Erzeugung und Verbrauch	10/2024	12/2025	462.743 €	konkrete Planung	nicht auswertbar	nicht auswertbar	MSP Kabel
2004000328264	Altshausen Sanierung Lindenweg	Netzoptimierung und -verstärkung	NSP Kabel	kein Zubau(reiner Ersatz)	08/2023	09/2024	23.579 €	im Bau	nicht auswertbar	nicht auswertbar	NSP Kabel
2004000328600	MALSA Im Klipfel 15		NSP Kabel	Zubau Erzeugung und Verbrauch	12/2022	01/2024		Abgeschlossen	nicht auswertbar	nicht auswertbar	
2004000328610	GNDLM Wittstaig Ersatz UST	Ersatz(-neubau) ohne Erhöhung der ÜF	U-Station n. NSP, MSP Kabel, NSP Kabel, MSP Freileitung	Zubau Erzeugung und Verbrauch	11/2024	12/2024	595.158 €	konkrete Planung	nicht auswertbar	nicht auswertbar	U-Station n. NSP
2004000328663	HOFEN, ERN, MSP Neubergstr.-Lutz	Netzoptimierung und -verstärkung	MSP Kabel	Zubau Erzeugung und Verbrauch	10/2023	05/2024	557.837 €	im Bau	nicht auswertbar	nicht auswertbar	MSP Kabel
2004000329416	EPFED, Ausbau Rindenberg, Mitverl.	Netzoptimierung und -verstärkung	NSP Freileitung, NSP Kabel, MSP Kabel	kein Zubau(reiner Ersatz)	04/2023	10/2025	83.471 €	im Bau	nicht auswertbar	nicht auswertbar	NSP Kabel
2004000330712	ODORF - Rückbau MS-Frl. und Neubau MSK	Netzoptimierung und -verstärkung	U-Station n. NSP, MSP Kabel, MSP Freileitung	kein Zubau(reiner Ersatz)	03/2023	10/2024	142.050 €	im Bau	nicht auswertbar	nicht auswertbar	MSP Kabel
2004000330919	PLATT, SOA, MSP Schmidt Schulstr. 41	Neubau	MSP Kabel	Zubau Erzeugung und Verbrauch	11/2023	12/2025	12.941 €	konkrete Planung	nicht auswertbar	nicht auswertbar	MSP Kabel
2004000330924	Bad Wurzach GWG Ziegelwiese Süd Erschli.	Neubau	U-Station n. NSP, NSP Kabel, MSP Kabel	Zubau Erzeugung und Verbrauch	10/2023	06/2024	155.782 €	im Bau	nicht auswertbar	nicht auswertbar	U-Station n. NSP
2004000332068	GRAEF Freileitungsabbau Hindenburgstr.-O	Rückbau / Altlastentsorgung	MSP Kabel, MSP Freileitung	kein Zubau(reiner Ersatz)	10/2023	07/2024	236.126 €	im Bau	nicht auswertbar	nicht auswertbar	MSP Freileitung
2004000332084	Neuwaldburg Verk. 20 kV Erneuerungstr.	Netzoptimierung und -verstärkung	MSP Kabel, MSP Freileitung	Zubau Erzeugung und Verbrauch	01/2025	10/2025	550.186 €	konkrete Planung	nicht auswertbar	nicht auswertbar	MSP Kabel
2004000332562	MARKB Neideggweg 9	Ersatz(-neubau) mit Erhöhung der ÜF	U-Station n. NSP, NSP Kabel, MSP Kabel	Zubau Erzeugung und Verbrauch	02/2024	06/2024	408.224 €	im Bau	nicht auswertbar	nicht auswertbar	MSP Kabel
2004000332598	MARKB-E-UST-003 Pappelauer Str.	Ersatz(-neubau) ohne Erhöhung der ÜF	U-Station n. NSP	Zubau Erzeugung und Verbrauch	06/2023	12/2025	32.798 €	im Bau	nicht auswertbar	nicht auswertbar	U-Station n. NSP
2004000332764	FRIOLZ ENZ II Ort BA II - V	Ersatz(-neubau) ohne Erhöhung der ÜF	U-Station n. NSP, NSP Kabel, MSP Kabel	kein Zubau(reiner Ersatz)	05/2023	12/2025	1.655.512 €	im Bau	nicht auswertbar	nicht auswertbar	NSP Kabel
2004000332786	LPHEM Mittelstr.32-Erhöhung auf 250 A	Neubau	NSP Kabel	Zubau Erzeugung und Verbrauch	06/2024	12/2025	4.025 €	im Bau	nicht auswertbar	nicht auswertbar	NSP Kabel
2004000332851	NEURI Alte B 311 917/36	Neubau	NSP Kabel	Zubau Erzeugung und Verbrauch	03/2024	11/2024	6.473 €	im Bau	nicht auswertbar	nicht auswertbar	NSP Kabel

lfd. Nr.	Maßnahme	Projektkategorie	Betriebsmittel	netztechnische Begründung für den Netzausbau	voraussichtlicher Zeitpunkt des Baubeginns [MM/JJJJ]	voraussichtlicher Zeitpunkt der Inbetriebnahme [MM/JJJJ]	Kosten (geschätzt) in Euro	Projektstatus	Stand Genehmigungsverfahren	Geprüfte Alternativen zum Netzausbau	Vorrangig betroffene Netz- oder Umspannebene
2004000332860	ENZKL, ERN, MSPK, Restarbeiten Breitband	Ersatz(-neubau) ohne Erhöhung der ÜF	MSP Kabel	kein Zubau(reiner Ersatz)	03/2024	05/2024	39.312 €	konkrete Planung	nicht auswertbar	nicht auswertbar	MSP Kabel
2004000333208	LEUTK Oberer Graben - El. Umbau LEUTK-US	Ersatz(-neubau) ohne Erhöhung der ÜF	U-Station n. NSP	kein Zubau(reiner Ersatz)	06/2023	12/2024	28.385 €	Abgeschlossen	nicht auswertbar	nicht auswertbar	U-Station n. NSP
2004000333226	LEUTK Ludwig-Richter-Weg	Ersatz(-neubau) ohne Erhöhung der ÜF	U-Station n. NSP	kein Zubau(reiner Ersatz)	05/2023	12/2025	25.520 €	Abgeschlossen	nicht auswertbar	nicht auswertbar	U-Station n. NSP
2004000333362	Bergatreute UST Tobelgasse Neubau	Ersatz(-neubau) ohne Erhöhung der ÜF	U-Station n. NSP, NSP Freileitung, MSP Kabel, NSP Kabel	kein Zubau(reiner Ersatz)	09/2023	06/2024	195.335 €	im Bau	nicht auswertbar	nicht auswertbar	U-Station n. NSP
2004000333375	WACHE Albstr. San Mitverl.	Netzoptimierung und -verstärkung	NSP Freileitung, NSP Kabel	kein Zubau(reiner Ersatz)	05/2023	03/2025	154.712 €	im Bau	nicht auswertbar	nicht auswertbar	NSP Kabel
2004000333520	Reichenbach Friedhofstr. 34 - HSI		NSP Kabel	Zubau Erzeugung und Verbrauch	01/2023	12/2025		im Bau	nicht auswertbar	nicht auswertbar	
2004000333544	FREIO Verkabelung SST SB Moos- albtal bis	Netzoptimierung und -verstärkung	U-Station n. NSP, NSP Kabel, MSP Kabel, MSP Freileitung	kein Zubau(reiner Ersatz)	01/2025	12/2026	1.644.545 €	vorgesehene Maßnahme	nicht auswertbar	nicht auswertbar	MSP Kabel
2004000333729	KSTRD Lange Gasse 2-4 NSP-NA, Netzausbau	Ersatz(-neubau) mit Erhöhung der ÜF	U-Station n. NSP, MSP Kabel, NSP Kabel	Zubau Erzeugung und Verbrauch	11/2024	06/2025	199.288 €	konkrete Planung	nicht auswertbar	nicht auswertbar	U-Station n. NSP
2004000334197	GRUFD Bergweg BA II Straßen- sanierung	Netzoptimierung und -verstärkung	NSP Kabel	kein Zubau(reiner Ersatz)	08/2023	12/2025	149.119 €	im Bau	nicht auswertbar	nicht auswertbar	NSP Kabel
2004000334355	Dietenheim NA Promenadenweg 33/2	Ersatz(-neubau) mit Erhöhung der ÜF	U-Station n. NSP, MSP Kabel, NSP Kabel	Zubau Erzeugung und Verbrauch	03/2024	06/2024	135.117 €	im Bau	nicht auswertbar	nicht auswertbar	U-Station n. NSP
2004000334447	GRUNE Eichbergstr. 9999 Funkmasten	Neubau	NSP Kabel	Zubau Erzeugung und Verbrauch	06/2023	09/2024	61.804 €	im Bau	nicht auswertbar	nicht auswertbar	NSP Kabel
2004000334620	BUEHL Kabelersatz und Restver- kabelung Sa	Ersatz(-neubau) ohne Erhöhung der ÜF	MSP Kabel, MSP Freileitung	kein Zubau(reiner Ersatz)	08/2024	03/2025	840.299 €	konkrete Planung	nicht auswertbar	nicht auswertbar	MSP Kabel
2004000334957	Ellwangen El Umbau UST Hauerzer Str.	Ersatz(-neubau) ohne Erhöhung der ÜF	U-Station n. NSP	kein Zubau(reiner Ersatz)	05/2023	12/2025	39.930 €	im Bau	nicht auswertbar	nicht auswertbar	U-Station n. NSP
2004000335428	MUHSN, ERN, UST, Reichardtstr.	Ersatz(-neubau) mit Erhöhung der ÜF	U-Station n. NSP, NSP Kabel, MSP Kabel	Zubau Erzeugung und Verbrauch	03/2024	04/2024	102.391 €	im Bau	nicht auswertbar	nicht auswertbar	U-Station n. NSP
2004000335747	SILMG DEM MSP Klärwerk Flinsbach Feldweg	Rückbau / Altlastentsorgung	MSP Freileitung	kein Zubau(reiner Ersatz)	10/2024	12/2025	89.502 €	konkrete Planung	nicht auswertbar	nicht auswertbar	MSP Freileitung
2004000335809	OBRTW Hauptstr. Breitband Tele- kom BA3	Ersatz(-neubau) mit Erhöhung der ÜF	U-Station n. NSP, MSP Kabel, NSP Kabel	Zubau Erzeugung und Verbrauch	06/2024	12/2027	2.159.172 €	konkrete Planung	nicht auswertbar	nicht auswertbar	NSP Kabel
2004000336149	FORST H.-v.-Rautenkranz-Str. 1_Giga- hertz	Neubau	NSP Kabel, MSP Kabel	Zubau Erzeugung und Verbrauch	04/2025	05/2025	14.969 €	konkrete Planung	nicht auswertbar	nicht auswertbar	MSP Kabel
2004000336253	EPPIN-UST Scheuerlesstr.24, PLA	Ersatz(-neubau) ohne Erhöhung der ÜF	U-Station n. NSP, MSP Kabel, NSP Kabel	Zubau Erzeugung und Verbrauch	04/2024	09/2024	217.351 €	im Bau	nicht auswertbar	nicht auswertbar	MSP Kabel
2004000336504	HAMHE Mittlere Str. UST Ersatz A-Maßnahm	Ersatz(-neubau) ohne Erhöhung der ÜF	U-Station n. NSP, NSP Kabel, MSP Kabel	kein Zubau(reiner Ersatz)	05/2024	07/2024	234.635 €	konkrete Planung	nicht auswertbar	nicht auswertbar	U-Station n. NSP

lfd. Nr.	Maßnahme	Projektkategorie	Betriebsmittel	netztechnische Begründung für den Netzausbau	voraussichtlicher Zeitpunkt des Baubeginns [MM/JJJJ]	voraussichtlicher Zeitpunkt der Inbetriebnahme [MM/JJJJ]	Kosten (geschätzt) in Euro	Projektstatus	Stand Genehmigungsverfahren	Geprüfte Alternativen zum Netzausbau	Vorrangig betroffene Netz- oder Umspannebene
2004000336660	GOETS, NEU, NSPK, SOA Funkturm Wasenstr	Neubau	NSP Kabel	Zubau Erzeugung und Verbrauch	07/2024	10/2024	77.575 €	konkrete Planung	nicht auswertbar	nicht auswertbar	NSP Kabel
2004000336706	Braunenweiler Federseestr. Ladesäule	Ersatz(-neubau) mit Erhöhung der ÜF	NSP Kabel	Zubau Erzeugung und Verbrauch	04/2024	08/2024	71.140 €	konkrete Planung	nicht auswertbar	nicht auswertbar	NSP Kabel
2004000337029	FRIDN Kallenbergstr. MS Kab.ern	Ersatz(-neubau) ohne Erhöhung der ÜF	MSP Kabel	kein Zubau(reiner Ersatz)	03/2025	07/2025	78.204 €	konkrete Planung	nicht auswertbar	nicht auswertbar	MSP Kabel
2004000337954	HARHF ERN MSP Breitband FSW Nord	Ersatz(-neubau) ohne Erhöhung der ÜF	U-Station n. NSP, NSP Kabel, MSP Kabel	Zubau Erzeugung und Verbrauch	03/2024	12/2025	884.672 €	im Bau	nicht auswertbar	nicht auswertbar	NSP Kabel
2004000338200	Gamerschwang UST Halde Rückbau	Netzoptimierung und -verstärkung	U-Station n. NSP, NSP Freileitung, MSP Kabel, NSP Kabel	kein Zubau(reiner Ersatz)	05/2024	08/2024	164.418 €	im Bau	nicht auswertbar	nicht auswertbar	NSP Kabel
2004000338201	WLD BE Gartenstr. NSP Verk.	Netzoptimierung und -verstärkung	NSP Kabel	kein Zubau(reiner Ersatz)	01/2023	04/2024	66.772 €	im Bau	nicht auswertbar	nicht auswertbar	NSP Kabel
2004000338971	WTRST-E-UST-011 Krähbergweg	Ersatz(-neubau) mit Erhöhung der ÜF	U-Station n. NSP	Zubau Erzeugung und Verbrauch	05/2023	03/2025	28.026 €	im Bau	nicht auswertbar	nicht auswertbar	U-Station n. NSP
2004000339302	ALLMD UST ALLMD-E-UST-004 Brücke	Ersatz(-neubau) ohne Erhöhung der ÜF	U-Station n. NSP	kein Zubau(reiner Ersatz)	04/2023	12/2025	37.165 €	Abgeschlossen	nicht auswertbar	nicht auswertbar	U-Station n. NSP
2004000340273	NEHRE Schul-/Wullestr MSP-/NSP-Netzausb	Ersatz(-neubau) mit Erhöhung der ÜF	U-Station n. NSP, NSP Kabel, MSP Kabel	Zubau Erzeugung und Verbrauch	03/2024	06/2024	512.969 €	im Bau	nicht auswertbar	nicht auswertbar	NSP Kabel
2004000340684	ETMWL, DEM, UST Ortsstraße 002	Rückbau / Altlastensorgung	U-Station n. NSP	kein Zubau(reiner Ersatz)	01/2024	04/2024	24.661 €	konkrete Planung	nicht auswertbar	nicht auswertbar	U-Station n. NSP
2004000340746	MESSK UST026 Schwimmbadstraße NSP Erweit	Ersatz(-neubau) ohne Erhöhung der ÜF	U-Station n. NSP	kein Zubau(reiner Ersatz)	03/2023	07/2024	54.596 €	Abgeschlossen	nicht auswertbar	nicht auswertbar	U-Station n. NSP
2004000340765	Längenmoos MSP und UST Ern. wg. SK3	Netzoptimierung und -verstärkung	U-Station n. NSP, NSP Freileitung, NSP Kabel, MSP Kabel, MSP Freileitung	kein Zubau(reiner Ersatz)	01/2024	06/2024	277.316 €	im Bau	nicht auswertbar	nicht auswertbar	MSP Kabel
2004000341035	PFAFF, ERN, NSP, STB, Entengasse 19 - 25	Netzoptimierung und -verstärkung	NSP Kabel	kein Zubau(reiner Ersatz)	10/2023	03/2024	50.779 €	Abgeschlossen	nicht auswertbar	nicht auswertbar	NSP Kabel
2004000341641	OBUHL Thaddäus-Hofmann-Weg Verkabelung	Ersatz(-neubau) ohne Erhöhung der ÜF	NSP Kabel	kein Zubau(reiner Ersatz)	07/2023	03/2024	69.695 €	im Bau	nicht auswertbar	nicht auswertbar	NSP Kabel
2004000341746	MSKZM, UST Niedertalstr., Ersatz	Ersatz(-neubau) ohne Erhöhung der ÜF	U-Station n. NSP, MSP Kabel, NSP Kabel	kein Zubau(reiner Ersatz)	02/2025	11/2025	115.588 €	konkrete Planung	nicht auswertbar	nicht auswertbar	U-Station n. NSP
2004000341866	HOPFA, UST Reinau, Ersatz	Ersatz(-neubau) ohne Erhöhung der ÜF	U-Station n. NSP, MSP Kabel, NSP Kabel	kein Zubau(reiner Ersatz)	02/2025	11/2025	116.209 €	konkrete Planung	nicht auswertbar	nicht auswertbar	U-Station n. NSP
2004000342024	DENKE, SOA, NSP Körschtalstr. 105	Neubau	NSP Kabel	Zubau Erzeugung und Verbrauch	10/2023	02/2024	21.542 €	im Bau	nicht auswertbar	nicht auswertbar	NSP Kabel
2004000342419	DENKE, NBG, MSP Nördliche Albstr.	Ersatz(-neubau) ohne Erhöhung der ÜF	U-Station n. NSP, NSP Kabel, MSP Kabel	Zubau Erzeugung und Verbrauch	12/2023	11/2024	771.788 €	im Bau	nicht auswertbar	nicht auswertbar	MSP Kabel
2004000342509	Ochsenhausen_Biberacher Str. 35_Neuansch		NSP Kabel	Zubau Erzeugung und Verbrauch	01/2024	05/2024		im Bau	nicht auswertbar	nicht auswertbar	

lfd. Nr.	Maßnahme	Projektkategorie	Betriebsmittel	netztechnische Begründung für den Netzausbau	voraussichtlicher Zeitpunkt des Baubeginns [MM/JJJJ]	voraussichtlicher Zeitpunkt der Inbetriebnahme [MM/JJJJ]	Kosten (geschätzt) in Euro	Projektstatus	Stand Genehmigungsverfahren	Geprüfte Alternativen zum Netzausbau	Vorrangig betroffene Netz- oder Umspannebene
2004000344826	DENKE, ERN, MSP Rosenstr.		MSP Kabel	kein Zubau(reiner Ersatz)	02/2024	12/2025		konkrete Planung	nicht auswertbar	nicht auswertbar	
2004000345299	Hasel Hasel 2 NSP-Kabelumlegung	Netzoptimierung und -verstärkung	NSP Kabel	Zubau Erzeugung und Verbrauch	08/2024	10/2024	56.884 €	im Bau	nicht auswertbar	nicht auswertbar	NSP Kabel
2004000345346	LORCH, NBG, MSP Osterwiesen II	Neubau	U-Station n. NSP, MSP Kabel, NSP Kabel	Zubau Erzeugung und Verbrauch	08/2023	06/2024		konkrete Planung	nicht auswertbar	nicht auswertbar	
2004000345399	Seekirch, NBG Gehrwegle Erschl.	Ersatz(-neubau) mit Erhöhung der ÜF	U-Station n. NSP, MSP Kabel, NSP Kabel, MSP Freileitung	Zubau Erzeugung und Verbrauch	02/2023	03/2024	407.800 €	Abgeschlossen	nicht auswertbar	nicht auswertbar	NSP Kabel
2004000345462	ITTDF Breitbandmitverlegung	Ersatz(-neubau) ohne Erhöhung der ÜF	U-Station n. NSP, MSP Kabel, NSP Kabel	Zubau Erzeugung und Verbrauch	06/2024	11/2024	661.183 €	im Bau	nicht auswertbar	nicht auswertbar	NSP Kabel
2004000348661	LG6DF Steinraussenweg 1 - 5	Netzoptimierung und -verstärkung	NSP Freileitung, MSP Kabel, NSP Kabel	kein Zubau(reiner Ersatz)	06/2023	09/2025	71.300 €	im Bau	nicht auswertbar	nicht auswertbar	NSP Kabel
2004000349144	EKSHN Sommerberg_Netzverstärkung	Ersatz(-neubau) mit Erhöhung der ÜF	MSP Kabel, NSP Kabel	Zubau Erzeugung und Verbrauch	06/2024	12/2025	78.876 €	im Bau	nicht auswertbar	nicht auswertbar	NSP Kabel
2004000349278	EBEBU Brunnenweg EEG NSP und MSP	Ersatz(-neubau) mit Erhöhung der ÜF	U-Station n. NSP, NSP Kabel, MSP Kabel	Zubau Erzeugung und Verbrauch	09/2024	07/2025	246.115 €	konkrete Planung	nicht auswertbar	nicht auswertbar	MSP Kabel
2004000349393	Betzenweiler Zum Mühlbach GWG	Neubau	U-Station n. NSP, MSP Kabel, NSP Kabel	Zubau Erzeugung und Verbrauch	04/2023	01/2024	176.672 €	Abgeschlossen	nicht auswertbar	nicht auswertbar	NSP Kabel
2004000349733	HAGLC Annahalde NSP-Verkabelung	Netzoptimierung und -verstärkung	NSP Kabel	kein Zubau(reiner Ersatz)	02/2025	11/2025	40.790 €	konkrete Planung	nicht auswertbar	nicht auswertbar	NSP Kabel
2004000349860	KSLBN UST Zwingerhof		NSP Kabel	Zubau Erzeugung und Verbrauch	07/2023	10/2024		im Bau	nicht auswertbar	nicht auswertbar	
2004000349935	SCHNA, VKB, NSP Lessingstr. 20-42	Ersatz(-neubau) ohne Erhöhung der ÜF	MSP Kabel, NSP Kabel	kein Zubau(reiner Ersatz)	04/2025	11/2025		konkrete Planung	nicht auswertbar	nicht auswertbar	
2004000349936	FRIHS, ERS, NBG Alte Ziegelei	Neubau	U-Station n. NSP, MSP Kabel, NSP Kabel	Zubau Erzeugung und Verbrauch	08/2023	08/2024		konkrete Planung	nicht auswertbar	nicht auswertbar	
2004000349944	Waltershofen Neunerweg 3 Neuan.	Ersatz(-neubau) mit Erhöhung der ÜF	U-Station n. NSP, MSP Kabel, NSP Kabel	Zubau Erzeugung und Verbrauch	07/2023	07/2024	332.254 €	im Bau	nicht auswertbar	nicht auswertbar	MSP Kabel
2004000350115	RIEDM Stadel Gangenweiler Mitverlegung	Ersatz(-neubau) mit Erhöhung der ÜF	U-Station n. NSP, NSP Freileitung, MSP Kabel, NSP Kabel, MSP Freileitung	Zubau Erzeugung und Verbrauch	12/2023	10/2024	2.178.966 €	im Bau	nicht auswertbar	nicht auswertbar	MSP Kabel
2004000354706	DENKE Klingenstr. 9 KVS042		NSP Kabel	kein Zubau(reiner Ersatz)	01/2023	03/2024		Abgeschlossen	nicht auswertbar	nicht auswertbar	
2004000355088	IMPMI Lange Steig 0,4kV-FL-Verk.	Ersatz(-neubau) ohne Erhöhung der ÜF	NSP Kabel, MSP Kabel	kein Zubau(reiner Ersatz)	09/2023	09/2024	126.533 €	im Bau	nicht auswertbar	nicht auswertbar	NSP Kabel
2004000355135	BITTE Imnauer Str. 20-kV-Verkabelung	Netzoptimierung und -verstärkung	U-Station n. NSP, NSP Freileitung, MSP Kabel, NSP Kabel, MSP Freileitung	kein Zubau(reiner Ersatz)	03/2024	06/2024	493.273 €	im Bau	nicht auswertbar	nicht auswertbar	MSP Kabel
2004000355424	LEINS NEU MSP NSP Sommerbergstr MVL Tele	Ersatz(-neubau) mit Erhöhung der ÜF	NSP Kabel, MSP Kabel	Zubau Erzeugung und Verbrauch	04/2024	09/2024	602.157 €	im Bau	nicht auswertbar	nicht auswertbar	NSP Kabel

lfd. Nr.	Maßnahme	Projektkategorie	Betriebsmittel	netztechnische Begründung für den Netzausbau	voraussichtlicher Zeitpunkt des Baubeginns [MM/JJJJ]	voraussichtlicher Zeitpunkt der Inbetriebnahme [MM/JJJJ]	Kosten (geschätzt) in Euro	Projektstatus	Stand Genehmigungs-verfahren	Geprüfte Alternativen zum Netzausbau	Vorrangig betroffene Netz- oder Umspannebene
2004000355428	RENNG MSP NSP UST NEU Am Pfarrtor 15	Ersatz(-neubau) mit Erhöhung der ÜF	U-Station n. NSP, NSP Kabel, MSP Kabel	Zubau Erzeugung und Verbrauch	02/2024	07/2024	242.533 €	im Bau	nicht auswertbar	nicht auswertbar	U-Station n. NSP
2004000355511	BODFB, NEU, UST Gänsbrunnenweg 28	Ersatz(-neubau) mit Erhöhung der ÜF	U-Station n. NSP, NSP Kabel, MSP Kabel	Zubau Erzeugung und Verbrauch	02/2024	03/2024	114.950 €	Abgeschlossen	nicht auswertbar	nicht auswertbar	U-Station n. NSP
2004000356637	FL Trochtelfingen Am Degelberg 19 Mastka		NSP Kabel	Zubau Erzeugung und Verbrauch	09/2023	03/2024		Abgeschlossen	nicht auswertbar	nicht auswertbar	
2004000362848	BISIG Bugen NSP Netzausbau Last-zuwachs	Ersatz(-neubau) mit Erhöhung der ÜF	U-Station n. NSP, NSP Kabel	Zubau Erzeugung und Verbrauch	04/2024	10/2024	416.196 €	im Bau	nicht auswertbar	nicht auswertbar	NSP Kabel
2004000364411	MALMS VKB NSP Bühlstr.	Ersatz(-neubau) mit Erhöhung der ÜF	NSP Kabel	Zubau Erzeugung und Verbrauch	05/2023	07/2024	88.316 €	konkrete Planung	nicht auswertbar	nicht auswertbar	NSP Kabel
2004000364455	SPIEK Karlsruher Str. 30	Ersatz(-neubau) mit Erhöhung der ÜF	NSP Kabel	Zubau Erzeugung und Verbrauch	01/2025	12/2026	11.059 €	vorgesehene Maßnahme	nicht auswertbar	nicht auswertbar	NSP Kabel
2004000365120	GOMDF Brunnenweg 16 Neu		NSP Kabel	Zubau Erzeugung und Verbrauch	02/2023	05/2024		Abgeschlossen	nicht auswertbar	nicht auswertbar	
2004000365587	HOMBG UST. Wahlweiler erneuern	Ersatz(-neubau) ohne Erhöhung der ÜF	U-Station n. NSP, NSP Kabel, MSP Kabel	Zubau Erzeugung und Verbrauch	03/2025	10/2025	94.226 €	konkrete Planung	nicht auswertbar	nicht auswertbar	U-Station n. NSP
2004000365618	IGEHM Erlenbachtalstr. 7-Umleg HA Schul		NSP Kabel	Zubau Erzeugung und Verbrauch	01/2023	11/2024	5.126 €	im Bau	nicht auswertbar	nicht auswertbar	
2004000366004	SCHAN, VKB, NSP, Hofweg 51-Breit-garten 1	Netzoptimierung und -verstärkung	NSP Kabel	kein Zubau(reiner Ersatz)	10/2024	02/2025	129.625 €	konkrete Planung	nicht auswertbar	nicht auswertbar	NSP Kabel
2004000366018	HATHO, ERN, MSP Ledergasse	Ersatz(-neubau) ohne Erhöhung der ÜF	MSP Kabel, NSP Kabel	kein Zubau(reiner Ersatz)	05/2024	06/2024	138.956 €	im Bau	nicht auswertbar	nicht auswertbar	MSP Kabel
2004000366196	NUSPL FFU 2.0 Heckental	Ersatz(-neubau) ohne Erhöhung der ÜF	U-Station n. NSP	kein Zubau(reiner Ersatz)	03/2025	07/2025	86.092 €	konkrete Planung	nicht auswertbar	nicht auswertbar	U-Station n. NSP
2004000366400	SWNNG UST Theodor-Groz-Str. Erneuerung	Ersatz(-neubau) mit Erhöhung der ÜF	U-Station n. NSP, NSP Kabel	Zubau Erzeugung und Verbrauch	10/2023	03/2024	43.638 €	Abgeschlossen	nicht auswertbar	nicht auswertbar	U-Station n. NSP
2004000366550	GSCHW_Hirschbach_Ersatz UST Hirschb TBNK	Ersatz(-neubau) mit Erhöhung der ÜF	U-Station n. NSP, NSP Kabel, MSP Kabel	Zubau Erzeugung und Verbrauch	04/2025	03/2026	75.913 €	konkrete Planung	nicht auswertbar	nicht auswertbar	U-Station n. NSP
2004000366814	WSNTL SW Am Bellenplatz Netzver-stärkung	Ersatz(-neubau) mit Erhöhung der ÜF	MSP Kabel, MSP Freileitung	Zubau Erzeugung und Verbrauch	03/2024	09/2024	437.765 €	im Bau	nicht auswertbar	nicht auswertbar	MSP Kabel
2004000366845	HAAGS Verkabelungmit Breitband	Ersatz(-neubau) mit Erhöhung der ÜF	U-Station n. NSP, MSP Kabel, NSP Kabel	Zubau Erzeugung und Verbrauch	09/2023	10/2024	1.763.659 €	im Bau	nicht auswertbar	nicht auswertbar	NSP Kabel
2004000367642	MICHA Bgm.-Wagner-Str. UST Erneu. TBNK	Netzoptimierung und -verstärkung	U-Station n. NSP, MSP Kabel, NSP Kabel	kein Zubau(reiner Ersatz)	07/2024	05/2025	412.260 €	konkrete Planung	nicht auswertbar	nicht auswertbar	NSP Kabel
2004000367727	GLASS Kiefernweg NBG Oberöschle III	Neubau	NSP Kabel	Zubau Erzeugung und Verbrauch	09/2023	03/2024	55.596 €	im Bau	nicht auswertbar	nicht auswertbar	NSP Kabel
2004000368015	RENNG MSP KUST Mühlgasse 24	Neubau	MSP Kabel	Zubau Erzeugung und Verbrauch	06/2024	11/2024	93.045 €	konkrete Planung	nicht auswertbar	nicht auswertbar	MSP Kabel

lfd. Nr.	Maßnahme	Projektkategorie	Betriebsmittel	netztechnische Begründung für den Netzausbau	voraussichtlicher Zeitpunkt des Baubeginns [MM/JJJJ]	voraussichtlicher Zeitpunkt der Inbetriebnahme [MM/JJJJ]	Kosten (geschätzt) in Euro	Projektstatus	Stand Genehmigungsverfahren	Geprüfte Alternativen zum Netzausbau	Vorrangig betroffene Netz- oder Umspannebene
2004000368174	NEUES Industriestr. 9999	Neubau	NSP Kabel	Zubau Erzeugung und Verbrauch	01/2024	03/2024	13.420 €	Abgeschlossen	nicht auswertbar	nicht auswertbar	NSP Kabel
2004000368871	Völkofen Straßensanierung BA 1c	Ersatz(-neubau) ohne Erhöhung der ÜF	U-Station n. NSP, NSP Freileitung, NSP Kabel, MSP Kabel	kein Zubau(reiner Ersatz)	07/2024	11/2024	157.236 €	im Bau	nicht auswertbar	nicht auswertbar	NSP Kabel
2004000369518	HLZGL Schönbuchstr. 27 UST Palmerstr.	Ersatz(-neubau) mit Erhöhung der ÜF	U-Station n. NSP, MSP Kabel, NSP Kabel	Zubau Erzeugung und Verbrauch	05/2024	08/2024	104.705 €	konkrete Planung	nicht auswertbar	nicht auswertbar	U-Station n. NSP
2004000370204	GRHEP Klingenstr. 42		NSP Kabel	Zubau Erzeugung und Verbrauch	12/2022	08/2024		Abgeschlossen	nicht auswertbar	nicht auswertbar	
2004000370326	Wetzisreute 2ter MSP-Stromkreis	Ersatz(-neubau) mit Erhöhung der ÜF	U-Station n. NSP, MSP Kabel, NSP Kabel, MSP Freileitung	Zubau Erzeugung und Verbrauch	11/2023	06/2024	799.841 €	im Bau	nicht auswertbar	nicht auswertbar	MSP Kabel
2004000370692	Ringingen UST Am Graben	Ersatz(-neubau) mit Erhöhung der ÜF	U-Station n. NSP, NSP Kabel, MSP Kabel	Zubau Erzeugung und Verbrauch	01/2024	04/2024	198.920 €	Abgeschlossen	nicht auswertbar	nicht auswertbar	MSP Kabel
2004000370781	MUHLW, ERN, MSP, NSP Blumen-Schul-Linden	Ersatz(-neubau) mit Erhöhung der ÜF	NSP Freileitung, MSP Kabel, NSP Kabel	Zubau Erzeugung und Verbrauch	06/2024	11/2024	242.798 €	konkrete Planung	nicht auswertbar	nicht auswertbar	NSP Kabel
2004000370855	Uttenweiler Küferweg 1 Frltg-->Kabel		NSP Kabel	Zubau Erzeugung und Verbrauch	02/2023	06/2024		Abgeschlossen	nicht auswertbar	nicht auswertbar	
2004000371015	Arnach Hohbühlstr. 5/2 NSP-Verk.	Ersatz(-neubau) mit Erhöhung der ÜF	NSP Kabel, MSP Kabel	Zubau Erzeugung und Verbrauch	03/2024	06/2024	78.751 €	im Bau	nicht auswertbar	nicht auswertbar	NSP Kabel
2004000371080	MSHDT EEG Erschl. Brunnengasse + MSP	Ersatz(-neubau) mit Erhöhung der ÜF	NSP Kabel, MSP Kabel, MSP Freileitung	Zubau Erzeugung und Verbrauch	10/2023	10/2024	1.085.357 €	im Bau	nicht auswertbar	nicht auswertbar	MSP Kabel
2004000371206	Molpertshaus Wiesenweg 8		NSP Kabel	Zubau Erzeugung und Verbrauch	06/2024	06/2024		im Bau	nicht auswertbar	nicht auswertbar	
2004000371248	WIESL VGP-Park	Ersatz(-neubau) mit Erhöhung der ÜF	MSP Kabel	Zubau Erzeugung und Verbrauch	04/2023	09/2024	354.164 €	im Bau	nicht auswertbar	nicht auswertbar	MSP Kabel
2004000371362	NREUT-WOLHN MSP-Verk.	Netzoptimierung und -verstärkung	U-Station n. NSP, NSP Freileitung, MSP Kabel, NSP Kabel, MSP Freileitung	Zubau Erzeugung und Verbrauch	12/2023	07/2024	847.837 €	im Bau	nicht auswertbar	nicht auswertbar	MSP Kabel
2004000371896	OBNHM FFU 2.0 UST Fichtenstraße	Ersatz(-neubau) ohne Erhöhung der ÜF	U-Station n. NSP, MSP Kabel, NSP Kabel	kein Zubau(reiner Ersatz)	05/2025	10/2025	110.523 €	konkrete Planung	nicht auswertbar	nicht auswertbar	MSP Kabel
2004000371900	NREUT Neureut Mitverl. Wasser	Netzoptimierung und -verstärkung	MSP Kabel, NSP Kabel, MSP Freileitung	Zubau Erzeugung und Verbrauch	09/2024	03/2025	364.037 €	vorgesehene Maßnahme	nicht auswertbar	nicht auswertbar	MSP Kabel
2004000371939	GAIWL UST Strobel Meßkircherstraße 1	Netzoptimierung und -verstärkung	MSP Kabel	Zubau Erzeugung und Verbrauch	05/2024	07/2024	80.687 €	im Bau	nicht auswertbar	nicht auswertbar	MSP Kabel
2004000372307	HATWL NSP Verkabelung Neu-weiler Hof	Netzoptimierung und -verstärkung	NSP Freileitung, NSP Kabel	kein Zubau(reiner Ersatz)	02/2023	07/2024	85.541 €	im Bau	nicht auswertbar	nicht auswertbar	NSP Kabel
2004000372501	Hittisweiler Am Römerbühl 9998 K. ab UST	Neubau	NSP Freileitung, NSP Kabel	Zubau Erzeugung und Verbrauch	10/2023	05/2024	80.762 €	im Bau	nicht auswertbar	nicht auswertbar	NSP Kabel
2004000372558	MTBIB VerKab MSP FreiLtg Schadstr.	Neubau	MSP Kabel, NSP Kabel, MSP Freileitung	Zubau Erzeugung und Verbrauch	09/2023	06/2024	231.769 €	im Bau	nicht auswertbar	nicht auswertbar	NSP Kabel

lfd. Nr.	Maßnahme	Projektkategorie	Betriebsmittel	netztechnische Begründung für den Netzausbau	voraussichtlicher Zeitpunkt des Baubeginns [MM/JJJJ]	voraussichtlicher Zeitpunkt der Inbetriebnahme [MM/JJJJ]	Kosten (geschätzt) in Euro	Projektstatus	Stand Genehmigungsverfahren	Geprüfte Alternativen zum Netzausbau	Vorrangig betroffene Netz- oder Umspannebene
2004000372676	DUENB_Großforst_Hürden_MSP Verk+neue UST	Netzoptimierung und -verstärkung	U-Station n. NSP, NSP Kabel, MSP Kabel, MSP Freileitung	kein Zubau(reiner Ersatz)	08/2023	06/2024	736.555 €	im Bau	nicht auswertbar	nicht auswertbar	MSP Kabel
2004000372817	BIETI Obere Hardt 13 EEG	Ersatz(-neubau) mit Erhöhung der ÜF	NSP Kabel	Zubau Erzeugung und Verbrauch	06/2023	10/2024	73.978 €	im Bau	nicht auswertbar	nicht auswertbar	NSP Kabel
2004000372850	BLEIB Bahnhofstr. KVS	Netzoptimierung und -verstärkung	NSP Kabel	kein Zubau(reiner Ersatz)	05/2024	12/2024	12.715 €	im Bau	nicht auswertbar	nicht auswertbar	NSP Kabel
2004000372970	LGBRF Kabelerneuerung K3754 - Wolfheck	Ersatz(-neubau) ohne Erhöhung der ÜF	MSP Kabel	kein Zubau(reiner Ersatz)	10/2023	06/2024	124.713 €	Abgeschlossen	nicht auswertbar	nicht auswertbar	MSP Kabel
2004000373139	NEURV Kellerbühlstr. Netzausbau EEG	Ersatz(-neubau) mit Erhöhung der ÜF	U-Station n. NSP, NSP Kabel, MSP Kabel, MSP Freileitung	Zubau Erzeugung und Verbrauch	01/2024	10/2024	439.757 €	im Bau	nicht auswertbar	nicht auswertbar	MSP Kabel
2004000374327	SMLMD Mitverlegung in der Acker-talstr.	Netzoptimierung und -verstärkung	MSP Kabel, NSP Kabel	Zubau Erzeugung und Verbrauch	07/2023	04/2024	60.417 €	im Bau	nicht auswertbar	nicht auswertbar	NSP Kabel
2004000374660	ECHTD NEU UST Smight Grid Strom-sensoren	Ersatz(-neubau) mit Erhöhung der ÜF	U-Station n. NSP	Zubau Erzeugung und Verbrauch	03/2024	09/2024	92.103 €	konkrete Planung	nicht auswertbar	nicht auswertbar	U-Station n. NSP
2004000377162	BUBHM Industriestr. FaMoser	Neubau	NSP Kabel	Zubau Erzeugung und Verbrauch	08/2024	11/2024	1.412 €	im Bau	nicht auswertbar	nicht auswertbar	NSP Kabel
2004000377618	Dürnau Ortsnetzverstärkung wegen EEG	Ersatz(-neubau) mit Erhöhung der ÜF	U-Station n. NSP, NSP Kabel, MSP Kabel, MSP Freileitung	Zubau Erzeugung und Verbrauch	11/2023	07/2024	447.828 €	im Bau	nicht auswertbar	nicht auswertbar	MSP Kabel
2004000378367	OGGBR Riedenhof Verkabelung Freileitung	Netzoptimierung und -verstärkung	U-Station n. NSP, NSP Freilei-tung, MSP Kabel, NSP Kabel, MSP Freileitung	kein Zubau(reiner Ersatz)	09/2024	11/2024	641.242 €	konkrete Planung	nicht auswertbar	nicht auswertbar	MSP Kabel
2004000378450	NDRWD Hauptstr. 69 HA	Neubau	NSP Kabel	Zubau Erzeugung und Verbrauch	01/2025	05/2025	49.525 €	konkrete Planung	nicht auswertbar	nicht auswertbar	NSP Kabel
2004000378622	MUNDE-LNDCK Radweg Verkabelung	Netzoptimierung und -verstärkung	MSP Kabel, MSP Freileitung	kein Zubau(reiner Ersatz)	02/2025	06/2025	265.793 €	konkrete Planung	nicht auswertbar	nicht auswertbar	MSP Kabel
2004000379276	MUHLW, ERN, MSP, NSP Ortsmitte-Parkstr	Ersatz(-neubau) ohne Erhöhung der ÜF	MSP Kabel, NSP Kabel	Zubau Erzeugung und Verbrauch	04/2024	11/2024	1.070.604 €	im Bau	nicht auswertbar	nicht auswertbar	NSP Kabel
2004000379434	ROTSO Demontage 20kV-FRTLg	Rückbau / Altlastensorgung	MSP Freileitung	kein Zubau(reiner Ersatz)	10/2024	12/2024	228.243 €	konkrete Planung	nicht auswertbar	nicht auswertbar	MSP Freileitung
2004000379775	KOTUE-OEDHM MSP-Verk. Radweg	Netzoptimierung und -verstärkung	MSP Kabel, MSP Freileitung	kein Zubau(reiner Ersatz)	09/2024	04/2025	348.943 €	konkrete Planung	nicht auswertbar	nicht auswertbar	MSP Kabel
2004000379943	BOERT,NEU, NSP, Bergstr. Netzver-stärkung	Ersatz(-neubau) mit Erhöhung der ÜF	U-Station n. NSP, MSP Kabel, NSP Kabel	Zubau Erzeugung und Verbrauch	02/2024	06/2024	109.896 €	im Bau	nicht auswertbar	nicht auswertbar	U-Station n. NSP
2004000380183	BALTM, DEM, UST, Seestr. & Zinkstr.	Netzoptimierung und -verstärkung	U-Station n. NSP, MSP Kabel, NSP Kabel	kein Zubau(reiner Ersatz)	08/2024	02/2025		konkrete Planung	nicht auswertbar	nicht auswertbar	
2004000380216	GRANS Wiesenweg Reihenhäuser	Ersatz(-neubau) mit Erhöhung der ÜF	NSP Kabel	Zubau Erzeugung und Verbrauch	07/2023	04/2024	8.675 €	im Bau	nicht auswertbar	nicht auswertbar	NSP Kabel
2004000381432	MKLGn, ERN, MSP, NSP Hausener Str 28-59	Ersatz(-neubau) mit Erhöhung der ÜF	NSP Kabel, MSP Kabel	Zubau Erzeugung und Verbrauch	09/2023	11/2024	247.175 €	im Bau	nicht auswertbar	nicht auswertbar	MSP Kabel

lfd. Nr.	Maßnahme	Projektkategorie	Betriebsmittel	netztechnische Begründung für den Netzausbau	voraussichtlicher Zeitpunkt des Baubeginns [MM/JJJJ]	voraussichtlicher Zeitpunkt der Inbetriebnahme [MM/JJJJ]	Kosten (geschätzt) in Euro	Projektstatus	Stand Genehmigungsverfahren	Geprüfte Alternativen zum Netzausbau	Vorrangig betroffene Netz- oder Umspannebene
2004000382721	SOELL Wesebachstr. 5 Bahnhof	Neubau	NSP Kabel	Zubau Erzeugung und Verbrauch	06/2024	08/2024	15.336 €	im Bau	nicht auswertbar	nicht auswertbar	NSP Kabel
2004000383018	HEMMI,ERN/NEU,MN,NeueSchöckingerStr.4-14	Ersatz(-neubau) mit Erhöhung der ÜF	MSP Kabel, NSP Kabel	Zubau Erzeugung und Verbrauch	08/2023	08/2026		vorgesehene Maßnahme	nicht auswertbar	nicht auswertbar	
2004000383064	HEMMI,VKB,NSP, BB,Schweitzer-Str.2-38	Ersatz(-neubau) mit Erhöhung der ÜF	NSP Kabel, MSP Kabel	Zubau Erzeugung und Verbrauch	04/2024	12/2024	507.930 €	im Bau	nicht auswertbar	nicht auswertbar	NSP Kabel
2004000386198	DUEHR Sportplatzweg_NS_HMT		NSP Freileitung	kein Zubau(reiner Ersatz)	07/2023	10/2024		im Bau	nicht auswertbar	nicht auswertbar	
2004000386240	NRDST, ERN, MSP, Röhrenbrunnenweg	Ersatz(-neubau) mit Erhöhung der ÜF	MSP Kabel, NSP Kabel	Zubau Erzeugung und Verbrauch	05/2024	06/2024	206.029 €	im Bau	nicht auswertbar	nicht auswertbar	MSP Kabel
2004000386383	0260 HMT_EHRST Schloßstr.		MSP Freileitung	kein Zubau(reiner Ersatz)	07/2023	06/2024		Abgeschlossen	nicht auswertbar	nicht auswertbar	
2004000386525	REIAU Seestr. 79: HA versetzen	Netzoptimierung und -verstärkung	NSP Kabel	kein Zubau(reiner Ersatz)	03/2023	05/2024	6.229 €	Abgeschlossen	nicht auswertbar	nicht auswertbar	NSP Kabel
2004000386715	IGOTT, EEG, NSP Rudolf-Diesel-Straße 28	Ersatz(-neubau) ohne Erhöhung der ÜF	NSP Kabel	kein Zubau(reiner Ersatz)	03/2023	08/2024	17.990 €	im Bau	nicht auswertbar	nicht auswertbar	NSP Kabel
2004000386776	REUTR Im Gems 46/2 Kabelanschluss		NSP Kabel	Zubau Erzeugung und Verbrauch	02/2023	04/2024	3.473 €	Abgeschlossen	nicht auswertbar	nicht auswertbar	
2004000387382	NEBRG, VKB, NSP Dobelstr.	Netzoptimierung und -verstärkung	NSP Kabel	kein Zubau(reiner Ersatz)	09/2023	12/2025	104.638 €	konkrete Planung	nicht auswertbar	nicht auswertbar	NSP Kabel
2004000387886	BOETZ Tiefentalhof Brunnenstube	Neubau	NSP Kabel	Zubau Erzeugung und Verbrauch	08/2025	10/2025	14.001 €	vorgesehene Maßnahme	nicht auswertbar	nicht auswertbar	NSP Kabel
2004000388324	BRBCH Döttinger Str.	Ersatz(-neubau) mit Erhöhung der ÜF	NSP Kabel	Zubau Erzeugung und Verbrauch	05/2023	04/2024	8.397 €	Abgeschlossen	nicht auswertbar	nicht auswertbar	NSP Kabel
2004000388529	ITTBH Eichgasse 9999	Neubau	NSP Kabel	Zubau Erzeugung und Verbrauch	09/2024	11/2024	2.528 €	konkrete Planung	nicht auswertbar	nicht auswertbar	NSP Kabel
2004000388641	KOENG Silcherstr. 10 KVS207		NSP Kabel	kein Zubau(reiner Ersatz)	02/2023	03/2025		im Bau	nicht auswertbar	nicht auswertbar	
2004000388645	GRKRA L 335 Radweg Mitverlegung	Netzoptimierung und -verstärkung	U-Station n. NSP, NSP Freileitung, MSP Kabel, NSP Kabel, MSP Freileitung	Zubau Erzeugung und Verbrauch	09/2023	06/2024	558.259 €	im Bau	nicht auswertbar	nicht auswertbar	MSP Kabel
2004000390401	BIRIN_Bieringen_UW Abgang Berg+Weber+Zie	Ersatz(-neubau) mit Erhöhung der ÜF	U-Station n. NSP, NSP Kabel, MSP Kabel	Zubau Erzeugung und Verbrauch	01/2025	12/2025	639.445 €	konkrete Planung	nicht auswertbar	nicht auswertbar	MSP Kabel
2004000390466	0256_HMT_BERWA Salinenstr.		MSP Freileitung	kein Zubau(reiner Ersatz)	07/2023	06/2025		im Bau	nicht auswertbar	nicht auswertbar	
2004000390573	0258_HMT_Adelshofen_Dammhof		MSP Freileitung	kein Zubau(reiner Ersatz)	06/2023	06/2025		im Bau	nicht auswertbar	nicht auswertbar	
2004000390599	MUSBG VKB NSP Marderweg 2-4	Ersatz(-neubau) ohne Erhöhung der ÜF	NSP Kabel	kein Zubau(reiner Ersatz)	07/2023	10/2024	24.375 €	im Bau	nicht auswertbar	nicht auswertbar	NSP Kabel

lfd. Nr.	Maßnahme	Projektkategorie	Betriebsmittel	netztechnische Begründung für den Netzausbau	voraussichtlicher Zeitpunkt des Baubeginns [MM/JJJJ]	voraussichtlicher Zeitpunkt der Inbetriebnahme [MM/JJJJ]	Kosten (geschätzt) in Euro	Projektstatus	Stand Genehmigungsverfahren	Geprüfte Alternativen zum Netzausbau	Vorrangig betroffene Netz- oder Umspannebene
2004000390674	OFTED Goldgasse 21 NSP Erschl. Baulücke	Neubau	NSP Kabel	Zubau Erzeugung und Verbrauch	04/2024	06/2024	36.052 €	im Bau	nicht auswertbar	nicht auswertbar	NSP Kabel
2004000390751	AMLHG_Amlishagen_Mitver Leer-rohre Breitb	Ersatz(-neubau) ohne Erhöhung der ÜF	MSP Kabel	Zubau Erzeugung und Verbrauch	04/2023	04/2024	341.993 €	im Bau	nicht auswertbar	nicht auswertbar	MSP Kabel
2004000390976	SLZBB-Fuchsienstr., PLA	Ersatz(-neubau) mit Erhöhung der ÜF	NSP Freileitung, NSP Kabel	Zubau Erzeugung und Verbrauch	07/2023	09/2024	132.955 €	konkrete Planung	nicht auswertbar	nicht auswertbar	NSP Kabel
2004000391080	0241_HMT_ELSEN Dr.-Georg-Fischer-Str.		MSP Freileitung	kein Zubau(reiner Ersatz)	07/2023	10/2024		im Bau	nicht auswertbar	nicht auswertbar	
2004000391196	0243_HMT_HILBH Junghof		MSP Freileitung	kein Zubau(reiner Ersatz)	07/2023	12/2024		im Bau	nicht auswertbar	nicht auswertbar	
2004000391307	BURLD EA020-562110-FL-0002		MSP Freileitung	kein Zubau(reiner Ersatz)	02/2023	09/2024		im Bau	nicht auswertbar	nicht auswertbar	
2004000391706	BAUTT Weißdornweg 13/1 GARAGE		NSP Kabel	Zubau Erzeugung und Verbrauch	03/2023	02/2024		Abgeschlossen	nicht auswertbar	nicht auswertbar	
2004000391905	OBOHR Jägerstr. Verkabelung	Ersatz(-neubau) mit Erhöhung der ÜF	NSP Kabel	Zubau Erzeugung und Verbrauch	09/2024	10/2024	91.754 €	im Bau	nicht auswertbar	nicht auswertbar	NSP Kabel
2004000392284	ETTLI Zeppelinstr. PV-Anlage	Neubau	NSP Kabel	Zubau Erzeugung und Verbrauch	02/2024	10/2024	19.162 €	im Bau	nicht auswertbar	nicht auswertbar	NSP Kabel
2004000395088	PFI2G_Pfitzingen_NA Halle Pfitzingen 60	Neubau	NSP Kabel	Zubau Erzeugung und Verbrauch	02/2024	02/2024	13.613 €	im Bau	nicht auswertbar	nicht auswertbar	NSP Kabel
2004000397321	MESSK Schnerkinger Str. 35	Netzoptimierung und -verstärkung	NSP Kabel	kein Zubau(reiner Ersatz)	10/2023	09/2024	787.579 €	im Bau	nicht auswertbar	nicht auswertbar	NSP Kabel
2004000397463	OBESS-E-UST-006 Umbau wegen EEG	Ersatz(-neubau) ohne Erhöhung der ÜF	U-Station n. NSP	Zubau Erzeugung und Verbrauch	06/2023	12/2025	29.517 €	Abgeschlossen	nicht auswertbar	nicht auswertbar	U-Station n. NSP
2004000397770	AICTT Obere Wiesen_20kV-Anschluss EEG	Ersatz(-neubau) mit Erhöhung der ÜF	NSP Kabel, MSP Kabel	Zubau Erzeugung und Verbrauch	12/2023	07/2024	71.607 €	im Bau	nicht auswertbar	nicht auswertbar	MSP Kabel
2004000400317	0205_HMT_Steinsfurt_Eulenhof_SNFRT		MSP Freileitung	kein Zubau(reiner Ersatz)	07/2023	10/2024		im Bau	nicht auswertbar	nicht auswertbar	
2004000400566	MARKG,SOA,MSP,Zeppelinstr. 28	Netzoptimierung und -verstärkung	MSP Kabel	Zubau Erzeugung und Verbrauch	10/2023	03/2024	25.695 €	im Bau	nicht auswertbar	nicht auswertbar	MSP Kabel
2004000400692	BRNNA EL020-261801-67	Netzoptimierung und -verstärkung	MSP Kabel	kein Zubau(reiner Ersatz)	02/2024	03/2024	35.966 €	im Bau	nicht auswertbar	nicht auswertbar	MSP Kabel
2004000400776	ILLNG ABT MSP Vaihinger Str. KUST Sämann	Netzoptimierung und -verstärkung	MSP Kabel	kein Zubau(reiner Ersatz)	05/2024	07/2024	10.164 €	konkrete Planung	nicht auswertbar	nicht auswertbar	MSP Kabel
2004000400999	OBHLZ Im Lehen 7-neue Kunden-UST	Neubau	MSP Kabel, NSP Kabel	Zubau Erzeugung und Verbrauch	11/2023	04/2024	13.397 €	im Bau	nicht auswertbar	nicht auswertbar	MSP Kabel
2004000401135	REHHN Neue Industriestr.	Ersatz(-neubau) mit Erhöhung der ÜF	U-Station n. NSP, MSP Kabel, NSP Kabel	Zubau Erzeugung und Verbrauch	08/2023	10/2024	131.628 €	im Bau	nicht auswertbar	nicht auswertbar	U-Station n. NSP

lfd. Nr.	Maßnahme	Projektkategorie	Betriebsmittel	netztechnische Begründung für den Netzausbau	voraussichtlicher Zeitpunkt des Baubeginns [MM/JJJJ]	voraussichtlicher Zeitpunkt der Inbetriebnahme [MM/JJJJ]	Kosten (geschätzt) in Euro	Projektstatus	Stand Genehmigungsverfahren	Geprüfte Alternativen zum Netzausbau	Vorrangig betroffene Netz- oder Umspannebene
2004000401264	WNGEN Ausrüstung 1 - 20 Baustrom	Ersatz(-neubau) mit Erhöhung der ÜF	U-Station n. NSP, MSP Kabel	Zubau Erzeugung und Verbrauch	12/2025	11/2026	195.412 €	im Bau	nicht auswertbar	nicht auswertbar	MSP Kabel
2004000401295	STETF SOA NSP Wiesentalstr. 41/1 KiGa	Neubau	NSP Kabel	Zubau Erzeugung und Verbrauch	07/2023	12/2025	25.998 €	Abgeschlossen	nicht auswertbar	nicht auswertbar	NSP Kabel
2004000401367	TENIG REUTR+VOERS an UW TENIG	Ersatz(-neubau) mit Erhöhung der ÜF	MSP Kabel	Zubau Erzeugung und Verbrauch	10/2023	05/2024	760.740 €	im Bau	nicht auswertbar	nicht auswertbar	MSP Kabel
2004000402116	Schwendi NA Kellerberg 2	Neubau	NSP Kabel	Zubau Erzeugung und Verbrauch	11/2023	03/2024	6.731 €	im Bau	nicht auswertbar	nicht auswertbar	NSP Kabel
2004000402151	MCHFD Karlstr. 11 HA		NSP Kabel	Zubau Erzeugung und Verbrauch	02/2023	01/2024		Abgeschlossen	nicht auswertbar	nicht auswertbar	
2004000402175	RUETD Breitenauerweg Funkturm ZAS	Neubau	NSP Kabel	Zubau Erzeugung und Verbrauch	10/2024	12/2025	280.658 €	konkrete Planung	nicht auswertbar	nicht auswertbar	NSP Kabel
2004000402219	UKIRC Fischbachweg-Mitverlegung	Netzoptimierung und -verstärkung	MSP Kabel, NSP Kabel	Zubau Erzeugung und Verbrauch	09/2023	02/2024	102.595 €	im Bau	nicht auswertbar	nicht auswertbar	NSP Kabel
2004000403242	Bellamont NA Tristolzer Weg 18	Neubau	NSP Kabel	Zubau Erzeugung und Verbrauch	11/2023	01/2024	14.129 €	im Bau	nicht auswertbar	nicht auswertbar	NSP Kabel
2004000403338	MAHLH Alpenstr. Mitverlegung Kreisstraße	Netzoptimierung und -verstärkung	MSP Kabel, MSP Freileitung	kein Zubau(reiner Ersatz)	03/2023	04/2025	384.373 €	im Bau	nicht auswertbar	nicht auswertbar	MSP Kabel
2004000403918	EPPIN-Katharinenstr.36 MSP Anschluss,PLA	Neubau	MSP Kabel	Zubau Erzeugung und Verbrauch	11/2023	03/2024	35.201 €	Abgeschlossen	nicht auswertbar	nicht auswertbar	MSP Kabel
2004000404140	Vogt Hankel 2 Mastkabelanschluss		NSP Kabel	Zubau Erzeugung und Verbrauch	05/2023	03/2024		Abgeschlossen	nicht auswertbar	nicht auswertbar	
2004000404150	LOWSN Sulmstr. FL Abbau	Rückbau / Altlastentsorgung	NSP Freileitung	kein Zubau(reiner Ersatz)	03/2023	08/2024	7.814 €	im Bau	nicht auswertbar	nicht auswertbar	NSP Freileitung
2004000404593	Sulmingen Bahnhofstr. 1/2		NSP Kabel	Zubau Erzeugung und Verbrauch	02/2023	06/2024		im Bau	nicht auswertbar	nicht auswertbar	
2004000404637	AUAMR Oberwaldstr. 15	Neubau	NSP Kabel	Zubau Erzeugung und Verbrauch	04/2024	07/2024	98.146 €	im Bau	nicht auswertbar	nicht auswertbar	NSP Kabel
2004000404638	Ertingen Carl-Benz-Str. 6- NSP-Anschluss	Ersatz(-neubau) mit Erhöhung der ÜF	NSP Kabel	Zubau Erzeugung und Verbrauch	10/2023	04/2024	97.648 €	Abgeschlossen	nicht auswertbar	nicht auswertbar	NSP Kabel
2004000405728	Gospoldshofen UST-024 Bauhofen Einödweg	Ersatz(-neubau) mit Erhöhung der ÜF	U-Station n. NSP	Zubau Erzeugung und Verbrauch	10/2023	04/2024	21.217 €	Abgeschlossen	nicht auswertbar	nicht auswertbar	U-Station n. NSP
2004000405992	RUITO SOA NSP Justinus-Kerner-Weg 36/1	Neubau	U-Station n. NSP, NSP Kabel	Zubau Erzeugung und Verbrauch	05/2024	12/2025	24.056 €	im Bau	nicht auswertbar	nicht auswertbar	NSP Kabel
2004000406616	Boms Schwarzenbach Glochener Str. EEG	Ersatz(-neubau) mit Erhöhung der ÜF	NSP Freileitung, MSP Kabel, NSP Kabel	Zubau Erzeugung und Verbrauch	07/2024	11/2024	178.626 €	im Bau	nicht auswertbar	nicht auswertbar	NSP Kabel
2004000406719	HATWL Mitverlegung Breitband Neuhaus	Netzoptimierung und -verstärkung	U-Station n. NSP, NSP Freileitung, MSP Kabel, NSP Kabel, MSP Freileitung	kein Zubau(reiner Ersatz)	03/2023	07/2024	384.826 €	im Bau	nicht auswertbar	nicht auswertbar	MSP Kabel

lfd. Nr.	Maßnahme	Projektkategorie	Betriebsmittel	netztechnische Begründung für den Netzausbau	voraussichtlicher Zeitpunkt des Baubeginns [MM/JJJJ]	voraussichtlicher Zeitpunkt der Inbetriebnahme [MM/JJJJ]	Kosten (geschätzt) in Euro	Projektstatus	Stand Genehmigungsverfahren	Geprüfte Alternativen zum Netzausbau	Vorrangig betroffene Netz- oder Umspannebene
2004000406797	ROTTA Fleidern Gewerbegebiet BA.V	Neubau	U-Station n. NSP, NSP Kabel, MSP Kabel	Zubau Erzeugung und Verbrauch	02/2024	07/2024	185.180 €	im Bau	nicht auswertbar	nicht auswertbar	MSP Kabel
2004000407394	FREIA Schillingerbergstr. 15		NSP Kabel	Zubau Erzeugung und Verbrauch	03/2023	08/2024	11.682 €	im Bau	nicht auswertbar	nicht auswertbar	
2004000407609	LANBG Hauptstr.Verka-belung 2023	Ersatz(-neubau) ohne Erhöhung der ÜF	MSP Kabel, NSP Kabel	kein Zubau(reiner Ersatz)	07/2023	04/2024	135.244 €	im Bau	nicht auswertbar	nicht auswertbar	MSP Kabel
2004000407895	SMLGG Lindenbühlstr.MSP Fltg Änderung	Netzoptimierung und -verstärkung	MSP Freileitung	kein Zubau(reiner Ersatz)	01/2025	12/2026	57.686 €	konkrete Planung	nicht auswertbar	nicht auswertbar	MSP Freileitung
2004000408203	Schwendi Biberacher Str. 37 AÄ	Neubau	NSP Kabel	Zubau Erzeugung und Verbrauch	05/2023	08/2024	14.794 €	im Bau	nicht auswertbar	nicht auswertbar	NSP Kabel
2004000408296	BOFHM Neue UST FFU Ersatz Lagerhaus TBNK	Rückbau / Altlastentsorgung	U-Station n. NSP, NSP Kabel, MSP Kabel	kein Zubau(reiner Ersatz)	06/2024	12/2025	145.559 €	im Bau	nicht auswertbar	nicht auswertbar	U-Station n. NSP
2004000408300	HERRL-E-UST-005 Siedlerweg	Ersatz(-neubau) ohne Erhöhung der ÜF	U-Station n. NSP	Zubau Erzeugung und Verbrauch	04/2023	08/2024	35.743 €	im Bau	nicht auswertbar	nicht auswertbar	U-Station n. NSP
2004000408373	WEHIN Am Stockäcker 1 - 5 EMOB	Ersatz(-neubau) mit Erhöhung der ÜF	NSP Kabel	Zubau Erzeugung und Verbrauch	08/2024	12/2024	19.168 €	im Bau	nicht auswertbar	nicht auswertbar	NSP Kabel
2004000408638	BS ALO BZ LEU Fa. Netzb.Allg.20KV HMT		MSP Freileitung	kein Zubau(reiner Ersatz)	04/2024	04/2024		Abgeschlossen	nicht auswertbar	nicht auswertbar	
2004000408661	VSTEI Hafental		NSP Freileitung	Zubau Erzeugung und Verbrauch	03/2023	03/2024		Abgeschlossen	nicht auswertbar	nicht auswertbar	
2004000409129	HAAGS Neckarhäuser Str. 9999	Neubau	NSP Kabel	Zubau Erzeugung und Verbrauch	10/2024	12/2026	38.945 €	konkrete Planung	nicht auswertbar	nicht auswertbar	NSP Kabel
2004000409572	SINSH Alte Waibstadterstr. Feldweg Pumpe		NSP Kabel	Zubau Erzeugung und Verbrauch	11/2023	02/2024	5.706 €	Abgeschlossen	nicht auswertbar	nicht auswertbar	
2004000409644	HSNAA Pfullendorfer Str. 26	Ersatz(-neubau) mit Erhöhung der ÜF	NSP Freileitung, NSP Kabel	Zubau Erzeugung und Verbrauch	10/2023	10/2024	31.354 €	im Bau	nicht auswertbar	nicht auswertbar	NSP Freileitung
2004000412361	MOERS UST Kläranlage Stations-erneuerung	Neubau	MSP Kabel	Zubau Erzeugung und Verbrauch	10/2024	12/2024	33.686 €	konkrete Planung	nicht auswertbar	nicht auswertbar	MSP Kabel
2004000412422	WERN A NEU NSP Kranzhaldenstr. 9999/2	Ersatz(-neubau) mit Erhöhung der ÜF	NSP Kabel	Zubau Erzeugung und Verbrauch	05/2023	03/2024	26.409 €	im Bau	nicht auswertbar	nicht auswertbar	NSP Kabel
2004000412475	ZFLNG Heiligenhaus Funkturm	Neubau	NSP Kabel	Zubau Erzeugung und Verbrauch	10/2024	10/2024	48.722 €	konkrete Planung	nicht auswertbar	nicht auswertbar	NSP Kabel
2004000412540	UDIGI Buchstr. 0,4kV	Netzoptimierung und -verstärkung	NSP Kabel	kein Zubau(reiner Ersatz)	07/2023	05/2024	43.132 €	im Bau	nicht auswertbar	nicht auswertbar	NSP Kabel
2004000412554	SWTZG Schillerstr. 10, HM 12 tauschen		NSP Freileitung	kein Zubau(reiner Ersatz)	03/2023	06/2024		im Bau	nicht auswertbar	nicht auswertbar	
2004000412753	DEERM, NEU, NSP Raiffeisenstraße	Neubau	NSP Kabel	Zubau Erzeugung und Verbrauch	01/2024	03/2024	5.818 €	Abgeschlossen	nicht auswertbar	nicht auswertbar	NSP Kabel

lfd. Nr.	Maßnahme	Projektkategorie	Betriebsmittel	netztechnische Begründung für den Netzausbau	voraussichtlicher Zeitpunkt des Baubeginns [MM/JJJJ]	voraussichtlicher Zeitpunkt der Inbetriebnahme [MM/JJJJ]	Kosten (geschätzt) in Euro	Projektstatus	Stand Genehmigungsverfahren	Geprüfte Alternativen zum Netzausbau	Vorrangig betroffene Netz- oder Umspannebene
2004000412987	REIHE HMT Forstweg		NSP Freileitung	kein Zubau(reiner Ersatz)	07/2023	06/2024		Abgeschlossen	nicht auswertbar	nicht auswertbar	
2004000413017	BIRLN Buchenweg San. Mitverl.	Ersatz(-neubau) ohne Erhöhung der ÜF	NSP Kabel	kein Zubau(reiner Ersatz)	02/2025	11/2025	23.303 €	konkrete Planung	nicht auswertbar	nicht auswertbar	NSP Kabel
2004000413125	LK FDS BB Dornstetten / Hallwangen	Ersatz(-neubau) ohne Erhöhung der ÜF	NSP Kabel	kein Zubau(reiner Ersatz)	09/2023	08/2024	1.407.512 €	im Bau	nicht auswertbar	nicht auswertbar	NSP Kabel
2004000413167	SCHNA, ERN, UST Lessingstr. 1	Ersatz(-neubau) ohne Erhöhung der ÜF	U-Station n. NSP, MSP Kabel, NSP Kabel	kein Zubau(reiner Ersatz)	05/2024	09/2024		konkrete Planung	nicht auswertbar	nicht auswertbar	
2004000413459	WILHF_Mitverlegung_Köhlerwaldweg Breitba	Ersatz(-neubau) mit Erhöhung der ÜF	MSP Kabel, NSP Kabel	Zubau Erzeugung und Verbrauch	09/2025	06/2026	267.591 €	konkrete Planung	nicht auswertbar	nicht auswertbar	NSP Kabel
2004000413624	Königheim, Jahnstr. 6/8		NSP Freileitung, NSP Kabel	kein Zubau(reiner Ersatz)	03/2023	06/2024	23.681 €	Abgeschlossen	nicht auswertbar	nicht auswertbar	NSP Kabel
2004000413839	OBSTN Söllbot_EEG_Sollbot 4	Ersatz(-neubau) mit Erhöhung der ÜF	U-Station n. NSP, MSP Kabel, NSP Kabel, MSP Freileitung	Zubau Erzeugung und Verbrauch	10/2024	04/2025	229.608 €	im Bau	nicht auswertbar	nicht auswertbar	MSP Kabel
2004000413978	AFFCH Lerchenstr. Netzverstärkung	Ersatz(-neubau) mit Erhöhung der ÜF	NSP Kabel	Zubau Erzeugung und Verbrauch	08/2023	08/2024	99.101 €	im Bau	nicht auswertbar	nicht auswertbar	NSP Kabel
2004000414060	SIGGE Maria-Felder-Weg	Ersatz(-neubau) mit Erhöhung der ÜF	U-Station n. NSP, MSP Kabel, NSP Kabel	Zubau Erzeugung und Verbrauch	09/2023	07/2024	191.375 €	im Bau	nicht auswertbar	nicht auswertbar	MSP Kabel
2004000414178	EPPIN HMT Triebweg		NSP Freileitung	kein Zubau(reiner Ersatz)	06/2023	06/2024		Abgeschlossen	nicht auswertbar	nicht auswertbar	
2004000414494	KGSTG Lerchenstr. Verstärkung wegen EEG	Ersatz(-neubau) mit Erhöhung der ÜF	U-Station n. NSP, NSP Kabel, MSP Kabel	Zubau Erzeugung und Verbrauch	03/2025	06/2025		konkrete Planung	nicht auswertbar	nicht auswertbar	
2004000414604	Hohentengen Am Seelenbach HA-Anschluss		NSP Kabel	Zubau Erzeugung und Verbrauch	03/2023	03/2024		im Bau	nicht auswertbar	nicht auswertbar	
2004000414867	EBBCH, NEU, NSP, Gartenstr.	Ersatz(-neubau) mit Erhöhung der ÜF	NSP Kabel	Zubau Erzeugung und Verbrauch	07/2023	12/2024	187.445 €	im Bau	nicht auswertbar	nicht auswertbar	NSP Kabel
2004000414872	KRCHE Heuweg 24 EEG Verstärkung	Ersatz(-neubau) mit Erhöhung der ÜF	NSP Kabel	Zubau Erzeugung und Verbrauch	09/2023	09/2024	21.944 €	im Bau	nicht auswertbar	nicht auswertbar	NSP Kabel
2004000414916	DSTEN Römerstr. UST NS Verteilung	Ersatz(-neubau) ohne Erhöhung der ÜF	U-Station n. NSP	kein Zubau(reiner Ersatz)	05/2023	12/2025	32.000 €	im Bau	nicht auswertbar	nicht auswertbar	U-Station n. NSP
2004000415275	UTTWL Lerchenweg 16 neuer HAS	Neubau	NSP Kabel	Zubau Erzeugung und Verbrauch	04/2023	01/2024	6.455 €	Abgeschlossen	nicht auswertbar	nicht auswertbar	NSP Kabel
2004000415576	Zimmern SKHA Funkturm	Neubau	NSP Kabel	Zubau Erzeugung und Verbrauch	10/2024	04/2025	401.113 €	konkrete Planung	nicht auswertbar	nicht auswertbar	NSP Kabel
2004000415646	20 KV Mastwechsel 261908-0001		MSP Freileitung	kein Zubau(reiner Ersatz)	04/2024	12/2025		im Bau	nicht auswertbar	nicht auswertbar	
2004000415774	20 KV Mastwechsel 775119-0002		MSP Freileitung	kein Zubau(reiner Ersatz)	04/2024	12/2025		im Bau	nicht auswertbar	nicht auswertbar	

lfd. Nr.	Maßnahme	Projektkategorie	Betriebsmittel	netztechnische Begründung für den Netzausbau	voraussichtlicher Zeitpunkt des Baubeginns [MM/JJJJ]	voraussichtlicher Zeitpunkt der Inbetriebnahme [MM/JJJJ]	Kosten (geschätzt) in Euro	Projektstatus	Stand Genehmigungsverfahren	Geprüfte Alternativen zum Netzausbau	Vorrangig betroffene Netz- oder Umspannebene
2004000415791	ASCHB-E-UST-006 Siedlung (Bezug)	Ersatz(-neubau) ohne Erhöhung der ÜF	U-Station n. NSP, NSP Freileitung, NSP Kabel, MSP Kabel	Zubau Erzeugung und Verbrauch	11/2023	12/2024	147.924 €	im Bau	nicht auswertbar	nicht auswertbar	U-Station n. NSP
2004000415959	OWING Ortskern	Ersatz(-neubau) ohne Erhöhung der ÜF	NSP Kabel	kein Zubau(reiner Ersatz)	09/2023	10/2024	17.114 €	im Bau	nicht auswertbar	nicht auswertbar	
2004000416275	HOEFG, Tilgshausenstr. 13, M,F,N	Ersatz(-neubau) ohne Erhöhung der ÜF	MSP Kabel, NSP Kabel	Zubau Erzeugung und Verbrauch	06/2023	04/2024	178.343 €	im Bau	nicht auswertbar	nicht auswertbar	NSP Kabel
2004000416471	Ennahofen Galgenweg 42 (Bezug)	Ersatz(-neubau) mit Erhöhung der ÜF	NSP Freileitung, NSP Kabel	Zubau Erzeugung und Verbrauch	08/2023	08/2024	121.772 €	im Bau	nicht auswertbar	nicht auswertbar	NSP Kabel
2004000416664	ENDIN Breitband Mitverlegung	Ersatz(-neubau) mit Erhöhung der ÜF	U-Station n. NSP, MSP Kabel, NSP Kabel	Zubau Erzeugung und Verbrauch	09/2024	10/2026	2.807.199 €	konkrete Planung	nicht auswertbar	nicht auswertbar	NSP Kabel
2004000416691	Kißlegg Herrot 2		NSP Kabel	Zubau Erzeugung und Verbrauch	06/2024	12/2025		im Bau	nicht auswertbar	nicht auswertbar	
2004000416709	HOHDE, SOA, NEU, KUST, UST, Industriestr.	Ersatz(-neubau) ohne Erhöhung der ÜF	U-Station n. NSP, MSP Kabel, NSP Kabel	Zubau Erzeugung und Verbrauch	01/2024	04/2024	212.690 €	im Bau	nicht auswertbar	nicht auswertbar	U-Station n. NSP
2004000416854	FORST Bruchsaler Str. 67 Ladestr. REWE	Neubau	MSP Kabel	Zubau Erzeugung und Verbrauch	01/2024	02/2024	85.778 €	Abgeschlossen	nicht auswertbar	nicht auswertbar	MSP Kabel
2004000417654	TENIG Breitbandausbau Telekom BA1	Ersatz(-neubau) mit Erhöhung der ÜF	MSP Kabel, NSP Kabel	Zubau Erzeugung und Verbrauch	03/2024	03/2024	460.500 €	im Bau	nicht auswertbar	nicht auswertbar	MSP Kabel
2004000417790	GONHM UST Bruchweg Erneuerung	Ersatz(-neubau) ohne Erhöhung der ÜF	U-Station n. NSP, NSP Kabel, MSP Kabel	kein Zubau(reiner Ersatz)	05/2024	12/2025	164.752 €	im Bau	nicht auswertbar	nicht auswertbar	U-Station n. NSP
2004000417826	SZFLD HMT 40 Neuhof 1		NSP Freileitung	kein Zubau(reiner Ersatz)	06/2023	12/2024		im Bau	nicht auswertbar	nicht auswertbar	
2004000418498	MCHBH-GERBN Sanierung L 1037 Mitverl. LR	Netzoptimierung und -verstärkung	MSP Kabel	kein Zubau(reiner Ersatz)	07/2024	11/2024	164.800 €	konkrete Planung	nicht auswertbar	nicht auswertbar	
2004000418710	NEUKF Am Sportplatz Koordinierung	Ersatz(-neubau) ohne Erhöhung der ÜF	NSP Kabel, MSP Kabel	Zubau Erzeugung und Verbrauch	05/2023	05/2024	32.532 €	im Bau	nicht auswertbar	nicht auswertbar	MSP Kabel
2004000420601	TAEBI Danneckerhof 1 NSP-Verkabelung	Netzoptimierung und -verstärkung	NSP Freileitung, NSP Kabel	kein Zubau(reiner Ersatz)	05/2024	08/2024	32.404 €	im Bau	nicht auswertbar	nicht auswertbar	NSP Kabel
2004000420713	HAITB, VKB, NSP Funkmast Altnuifra	Neubau	NSP Kabel	Zubau Erzeugung und Verbrauch	07/2024	09/2024	22.832 €	im Bau	nicht auswertbar	nicht auswertbar	NSP Kabel
2004000420938	BURGW Zehntstr. 722/1 VL+KM HA	Neubau	NSP Kabel	Zubau Erzeugung und Verbrauch	09/2024	12/2024	6.008 €	konkrete Planung	nicht auswertbar	nicht auswertbar	NSP Kabel
2004000420992	NEUKF Am Berg Verkabelung MSP	Netzoptimierung und -verstärkung	U-Station n. NSP, MSP Kabel, NSP Kabel	Zubau Erzeugung und Verbrauch	03/2025	10/2025	74.451 €	konkrete Planung	nicht auswertbar	nicht auswertbar	MSP Kabel
2004000421520	TANNA UST Wiesertsweiler Trafo tausch.	Ersatz(-neubau) mit Erhöhung der ÜF	U-Station n. NSP	Zubau Erzeugung und Verbrauch	05/2023	05/2024	21.218 €	Abgeschlossen	nicht auswertbar	nicht auswertbar	U-Station n. NSP
2004000421945	KIRLA Duttbacher Weg 3	Ersatz(-neubau) ohne Erhöhung der ÜF	NSP Kabel, MSP Kabel	Zubau Erzeugung und Verbrauch	05/2024	08/2024	167.194 €	im Bau	nicht auswertbar	nicht auswertbar	MSP Kabel

lfd. Nr.	Maßnahme	Projektkategorie	Betriebsmittel	netztechnische Begründung für den Netzausbau	voraussichtlicher Zeitpunkt des Baubeginns [MM/JJJJ]	voraussichtlicher Zeitpunkt der Inbetriebnahme [MM/JJJJ]	Kosten (geschätzt) in Euro	Projektstatus	Stand Genehmigungs-verfahren	Geprüfte Alternativen zum Netzausbau	Vorrangig betroffene Netz- oder Umspannebene
2004000421984	MESSS_BB_Ferdinand-Steinbeis-Str.	Ersatz(-neubau) mit Erhöhung der ÜF	NSP Kabel	Zubau Erzeugung und Verbrauch	09/2023	05/2024	27.472 €	im Bau	nicht auswertbar	nicht auswertbar	NSP Kabel
2004000422248	RENGW Waldergasse 260 HA Funkmast	Neubau	MSP Kabel	Zubau Erzeugung und Verbrauch	06/2024	12/2024	11.664 €	im Bau	nicht auswertbar	nicht auswertbar	MSP Kabel
2004000422745	OBROT_Oberrot_NA Klingwiesenstr.	Neubau	NSP Kabel	Zubau Erzeugung und Verbrauch	10/2023	05/2024	21.554 €	im Bau	nicht auswertbar	nicht auswertbar	NSP Kabel
2004000422863	SAICH Im Hasenbühl 24 Neuanschluss NSP	Neubau	NSP Kabel	Zubau Erzeugung und Verbrauch	05/2024	07/2024	16.595 €	im Bau	nicht auswertbar	nicht auswertbar	NSP Kabel
2004000422975	WDSDT, NEU, NSP Paul-Reusch-Str. 11	Neubau	NSP Kabel	Zubau Erzeugung und Verbrauch	02/2024	11/2024	14.031 €	konkrete Planung	nicht auswertbar	nicht auswertbar	NSP Kabel
2004000423102	VRRBG Im Flürle 9999/864/3 LADE MSP	Neubau	MSP Kabel	Zubau Erzeugung und Verbrauch	10/2023	07/2024	109.445 €	im Bau	nicht auswertbar	nicht auswertbar	MSP Kabel
2004000423278	MHLNG Erschließung NBG Kreuzacker	Neubau	U-Station n. NSP, MSP Kabel, NSP Kabel	Zubau Erzeugung und Verbrauch	04/2023	05/2024	116.907 €	Abgeschlossen	nicht auswertbar	nicht auswertbar	MSP Kabel
2004000423643	LPHEM GWG Vorholz West Teil III	Ersatz(-neubau) mit Erhöhung der ÜF	U-Station n. NSP, NSP Kabel, MSP Kabel	Zubau Erzeugung und Verbrauch	11/2023	06/2024	132.124 €	im Bau	nicht auswertbar	nicht auswertbar	U-Station n. NSP
2004000423915	LAUDA Inselstraße Neubau Kreis-verkehr	Ersatz(-neubau) ohne Erhöhung der ÜF	MSP Kabel, NSP Kabel	kein Zubau(reiner Ersatz)	07/2023	05/2024	494.751 €	im Bau	nicht auswertbar	nicht auswertbar	MSP Kabel
2004000424636	SAKOC neue UST Lobenb. Str. + Verk TBNK	Ersatz(-neubau) mit Erhöhung der ÜF	U-Station n. NSP, MSP Kabel, NSP Kabel, MSP Freileitung	Zubau Erzeugung und Verbrauch	10/2024	09/2025	778.567 €	konkrete Planung	nicht auswertbar	nicht auswertbar	MSP Kabel
2004000424640	Schlier Eratsrain Agri PV 1,5MW Rädler	Ersatz(-neubau) mit Erhöhung der ÜF	MSP Kabel	Zubau Erzeugung und Verbrauch	08/2023	04/2024	69.703 €	im Bau	nicht auswertbar	nicht auswertbar	MSP Kabel
2004000424671	ALTBA VKB NSP Weinbergstr. 1 - 8	Netzoptimierung und -verstärkung	NSP Kabel	kein Zubau(reiner Ersatz)	07/2023	06/2024	106.925 €	im Bau	nicht auswertbar	nicht auswertbar	NSP Kabel
2004000424732	FLEHG Samuel-Friedrich-Sauter-Str. 7		NSP Freileitung	kein Zubau(reiner Ersatz)	04/2023	07/2024		Abgeschlossen	nicht auswertbar	nicht auswertbar	
2004000424781	OSTLH, NEU, NSP, Anschl-Stuttg-Str.-17	Neubau	NSP Kabel	Zubau Erzeugung und Verbrauch	05/2024	05/2024	42.459 €	im Bau	nicht auswertbar	nicht auswertbar	NSP Kabel
2004000424955	EHNIN GWG Grubstockweg	Neubau	U-Station n. NSP, NSP Kabel, MSP Kabel, MSP Freileitung	Zubau Erzeugung und Verbrauch	04/2023	02/2024	839.056 €	Abgeschlossen	nicht auswertbar	nicht auswertbar	MSP Kabel
2004000425014	KRCWS Max-Eyth-Str. 20kV-Neuan-schluss	Neubau	MSP Kabel	Zubau Erzeugung und Verbrauch	03/2024	06/2024	10.053 €	im Bau	nicht auswertbar	nicht auswertbar	MSP Kabel
2004000425170	RSTHN_UST_BG_Bann	Neubau	U-Station n. NSP, MSP Kabel, NSP Kabel	Zubau Erzeugung und Verbrauch	10/2023	06/2024	126.751 €	im Bau	nicht auswertbar	nicht auswertbar	MSP Kabel
2004000425285	BZELL Gerabronn-Stockhäusle Wasser MV	Ersatz(-neubau) mit Erhöhung der ÜF	NSP Freileitung, MSP Kabel, NSP Kabel	Zubau Erzeugung und Verbrauch	02/2024	09/2024	280.285 €	im Bau	nicht auswertbar	nicht auswertbar	MSP Kabel
2004000425581	HOEBG Marienstr. ON-Verk.	Ersatz(-neubau) mit Erhöhung der ÜF	MSP Kabel, NSP Kabel	Zubau Erzeugung und Verbrauch	12/2023	07/2024	468.364 €	im Bau	nicht auswertbar	nicht auswertbar	NSP Kabel

lfd. Nr.	Maßnahme	Projektkategorie	Betriebsmittel	netztechnische Begründung für den Netzausbau	voraussichtlicher Zeitpunkt des Baubeginns [MM/JJJJ]	voraussichtlicher Zeitpunkt der Inbetriebnahme [MM/JJJJ]	Kosten (geschätzt) in Euro	Projektstatus	Stand Genehmigungsverfahren	Geprüfte Alternativen zum Netzausbau	Vorrangig betroffene Netz- oder Umspannebene
2004000426199	WLDAL Sommerwaldstr.		NSP Freileitung	kein Zubau(reiner Ersatz)	07/2023	06/2025		im Bau	nicht auswertbar	nicht auswertbar	
2004000426815	BAIER Obere Bahnhofstr. 5		NSP Kabel	Zubau Erzeugung und Verbrauch	03/2023	05/2024	6.171 €	Abgeschlossen	nicht auswertbar	nicht auswertbar	
2004000426975	Ringingen Wiesengraben 11		NSP Kabel	Zubau Erzeugung und Verbrauch	04/2023	04/2024		im Bau	nicht auswertbar	nicht auswertbar	
2004000426995	GOSHG Netzerw. Feldbergstr.	Ersatz(-neubau) mit Erhöhung der ÜF	NSP Kabel	Zubau Erzeugung und Verbrauch	05/2024	08/2024	21.914 €	im Bau	nicht auswertbar	nicht auswertbar	NSP Kabel
2004000427364	GRSEH Erschl. BG Weißbäumlein II 4.BA	Neubau	NSP Kabel	Zubau Erzeugung und Verbrauch	05/2024	12/2024	25.396 €	im Bau	nicht auswertbar	nicht auswertbar	NSP Kabel
2004000427375	MNCHH UST Homberg ersetzen	Netzoptimierung und -verstärkung	U-Station n. NSP, NSP Freileitung, NSP Kabel, MSP Kabel, MSP Freileitung	kein Zubau(reiner Ersatz)	07/2025	09/2025	281.395 €	konkrete Planung	nicht auswertbar	nicht auswertbar	MSP Kabel
2004000427566	NDRHN Hauptstr. 48a_Neuanschluss		NSP Kabel	Zubau Erzeugung und Verbrauch	11/2023	12/2025	12.917 €	im Bau	nicht auswertbar	nicht auswertbar	
2004000427747	LADBG Neuzeilsheim 2 EEG	Ersatz(-neubau) mit Erhöhung der ÜF	NSP Kabel, MSP Kabel	Zubau Erzeugung und Verbrauch	07/2024	11/2024	179.044 €	im Bau	nicht auswertbar	nicht auswertbar	NSP Kabel
2004000427957	ZOZNE Zum Wolfholz 8 570162 HMW/HEM HE		MSP Freileitung	kein Zubau(reiner Ersatz)	05/2023	05/2025		im Bau	nicht auswertbar	nicht auswertbar	
2004000428042	WEIGA Jöhlinger Str. 101 SW Lettenbuckel	Ersatz(-neubau) ohne Erhöhung der ÜF	U-Station n. NSP, NSP Freileitung, MSP Kabel, NSP Kabel	Zubau Erzeugung und Verbrauch	07/2023	08/2024	148.973 €	im Bau	nicht auswertbar	nicht auswertbar	MSP Kabel
2004000428133	BEMTT-E-UST-008 Hinter den Gärten	Ersatz(-neubau) ohne Erhöhung der ÜF	U-Station n. NSP	kein Zubau(reiner Ersatz)	01/2025	10/2025		konkrete Planung	nicht auswertbar	nicht auswertbar	
2004000428139	BEMTT Kirchgasse UST Rathaus	Ersatz(-neubau) ohne Erhöhung der ÜF	U-Station n. NSP	kein Zubau(reiner Ersatz)	06/2023	12/2025	19.805 €	Abgeschlossen	nicht auswertbar	nicht auswertbar	U-Station n. NSP
2004000428926	UKIRC Trollingerweg 3-neuer HA	Ersatz(-neubau) ohne Erhöhung der ÜF	NSP Kabel, MSP Kabel	kein Zubau(reiner Ersatz)	02/2024	07/2024	39.598 €	im Bau	nicht auswertbar	nicht auswertbar	NSP Kabel
2004000428993	FRHAL Im Hohenbaum BA 5 Rest LW	Ersatz(-neubau) mit Erhöhung der ÜF	MSP Kabel, NSP Kabel	Zubau Erzeugung und Verbrauch	03/2024	07/2024	148.905 €	im Bau	nicht auswertbar	nicht auswertbar	MSP Kabel
2004000429039	NEUHD Am Feuerwehrhaus 1 HAK 2 x 3 x200	Neubau	NSP Kabel	Zubau Erzeugung und Verbrauch	01/2024	01/2024	18.601 €	Abgeschlossen	nicht auswertbar	nicht auswertbar	NSP Kabel
2004000429252	WARMB, Brandenburger Str., KUST, M	Neubau	MSP Kabel	Zubau Erzeugung und Verbrauch	08/2024	12/2025	80.476 €	konkrete Planung	nicht auswertbar	nicht auswertbar	MSP Kabel
2004000429332	GMMNG-Wannenweg 9999, POP, KLE		NSP Kabel	Zubau Erzeugung und Verbrauch	03/2024	09/2024		im Bau	nicht auswertbar	nicht auswertbar	
2004000429473	WURML Konzenberg, Flst. 3101/5	Neubau	U-Station n. NSP, MSP Kabel, NSP Kabel	Zubau Erzeugung und Verbrauch	10/2023	08/2024	228.349 €	im Bau	nicht auswertbar	nicht auswertbar	NSP Kabel
2004000429715	NEGER Unterer Gertberg UST Schule A-Maßn	Ersatz(-neubau) ohne Erhöhung der ÜF	U-Station n. NSP, NSP Kabel, MSP Kabel	Zubau Erzeugung und Verbrauch	08/2023	07/2024	76.154 €	im Bau	nicht auswertbar	nicht auswertbar	U-Station n. NSP

lfd. Nr.	Maßnahme	Projektkategorie	Betriebsmittel	netztechnische Begründung für den Netzausbau	voraussichtlicher Zeitpunkt des Baubeginns [MM/JJJJ]	voraussichtlicher Zeitpunkt der Inbetriebnahme [MM/JJJJ]	Kosten (geschätzt) in Euro	Projektstatus	Stand Genehmigungsverfahren	Geprüfte Alternativen zum Netzausbau	Vorrangig betroffene Netz- oder Umspannebene
2004000430032	SWTZG Eisenacher Str. 6/ZAS_E-Mob		NSP Kabel	Zubau Erzeugung und Verbrauch	02/2024	03/2024		Abgeschlossen	nicht auswertbar	nicht auswertbar	
2004000430428	WASSS Bichtlinger Str. 1 EEG Netzausbau	Ersatz(-neubau) mit Erhöhung der ÜF	NSP Freileitung, NSP Kabel	Zubau Erzeugung und Verbrauch	10/2023	08/2024	12.458 €	im Bau	nicht auswertbar	nicht auswertbar	NSP Kabel
2004000430460	Schwendi Steigstr. Sanierung	Ersatz(-neubau) mit Erhöhung der ÜF	NSP Kabel, MSP Kabel	Zubau Erzeugung und Verbrauch	03/2024	07/2024	50.030 €	im Bau	nicht auswertbar	nicht auswertbar	NSP Kabel
2004000430614	NENZI NBG Am Weiher 1 u. 2 Erschließung	Neubau	NSP Kabel, MSP Kabel	Zubau Erzeugung und Verbrauch	09/2024	09/2025	87.159 €	konkrete Planung	nicht auswertbar	nicht auswertbar	NSP Kabel
2004000431161	ORSCH Feldstr. 13, NA Anselm-Künle		NSP Kabel	Zubau Erzeugung und Verbrauch	06/2023	07/2024	9.022 €	im Bau	nicht auswertbar	nicht auswertbar	
2004000435507	HARTM Brunnenstr. 24 Ltg. - Umlegung		NSP Kabel	Zubau Erzeugung und Verbrauch	04/2023	04/2024		im Bau	nicht auswertbar	nicht auswertbar	
2004000435606	WILHF_Mitverlegung_Höhenweg Breitband	Ersatz(-neubau) mit Erhöhung der ÜF	MSP Kabel, NSP Kabel	Zubau Erzeugung und Verbrauch	04/2023	12/2025	403.715 €	Abgeschlossen	nicht auswertbar	nicht auswertbar	MSP Kabel
2004000436542	NEUOE Hegaustr-Friedhof 20-kV Ern.	Ersatz(-neubau) mit Erhöhung der ÜF	MSP Kabel, NSP Kabel	Zubau Erzeugung und Verbrauch	02/2024	11/2024	206.537 €	konkrete Planung	nicht auswertbar	nicht auswertbar	MSP Kabel
2004000436591	FICBG Erlenhofer Str. Verk. Breitband	Ersatz(-neubau) mit Erhöhung der ÜF	U-Station n. NSP, NSP Kabel, MSP Kabel	Zubau Erzeugung und Verbrauch	04/2025	03/2026	317.121 €	konkrete Planung	nicht auswertbar	nicht auswertbar	MSP Kabel
2004000440162	NELLI Breslauer Str. 18-2		NSP Kabel	Zubau Erzeugung und Verbrauch	04/2023	05/2024		Abgeschlossen	nicht auswertbar	nicht auswertbar	
2004000440415	Mochenwangen Eyber Str. 7 FL auf Kabel		NSP Kabel	Zubau Erzeugung und Verbrauch	05/2023	03/2024		im Bau	nicht auswertbar	nicht auswertbar	
2004000441637	DOSHM Friedrichstr_89-91	Ersatz(-neubau) mit Erhöhung der ÜF	NSP Kabel, MSP Kabel	Zubau Erzeugung und Verbrauch	10/2023	09/2024	208.153 €	im Bau	nicht auswertbar	nicht auswertbar	NSP Kabel
2004000442234	Otterswang Hauptstr./Atzenbergerstr.	Netzoptimierung und -verstärkung	NSP Kabel, MSP Kabel	kein Zubau(reiner Ersatz)	05/2023	09/2024	229.845 €	im Bau	nicht auswertbar	nicht auswertbar	MSP Kabel
2004000442488	WEILH Langes Gewand 5 + neue UST	Ersatz(-neubau) mit Erhöhung der ÜF	U-Station n. NSP, MSP Kabel, NSP Kabel	Zubau Erzeugung und Verbrauch	11/2023	07/2024	124.618 €	im Bau	nicht auswertbar	nicht auswertbar	U-Station n. NSP
2004000443706	DOSHM BG GWG-Erweiterung Süd	Neubau	U-Station n. NSP, MSP Kabel, NSP Kabel	Zubau Erzeugung und Verbrauch	08/2023	08/2024	361.999 €	im Bau	nicht auswertbar	nicht auswertbar	U-Station n. NSP
2004000443786	Baindt Ziegeleistr. 1 HAS-Verstärkung	Ersatz(-neubau) mit Erhöhung der ÜF	NSP Kabel	Zubau Erzeugung und Verbrauch	03/2024	12/2024	18.457 €	im Bau	nicht auswertbar	nicht auswertbar	NSP Kabel
2004000443798	Fronhofen Reutestr. 19 ZAS neben UST	Netzoptimierung und -verstärkung	NSP Freileitung, NSP Kabel	Zubau Erzeugung und Verbrauch	07/2023	09/2024	30.623 €	im Bau	nicht auswertbar	nicht auswertbar	NSP Freileitung
2004000444375	OBRÖT Stiershof 013-0019		NSP Freileitung	kein Zubau(reiner Ersatz)	05/2023	03/2024		Abgeschlossen	nicht auswertbar	nicht auswertbar	
2004000444800	HAUSZ NEU UST MSP NSP Farren-leiter	Ersatz(-neubau) mit Erhöhung der ÜF	U-Station n. NSP, NSP Kabel, MSP Kabel	Zubau Erzeugung und Verbrauch	12/2023	02/2024	232.329 €	im Bau	nicht auswertbar	nicht auswertbar	MSP Kabel

lfd. Nr.	Maßnahme	Projektkategorie	Betriebsmittel	netztechnische Begründung für den Netzausbau	voraussichtlicher Zeitpunkt des Baubeginns [MM/JJJJ]	voraussichtlicher Zeitpunkt der Inbetriebnahme [MM/JJJJ]	Kosten (geschätzt) in Euro	Projektstatus	Stand Genehmigungsverfahren	Geprüfte Alternativen zum Netzausbau	Vorrangig betroffene Netz- oder Umspannebene
2004000444923	WDLNG SOA NSP Speckweg 11/1	Neubau	NSP Kabel	Zubau Erzeugung und Verbrauch	10/2023	04/2024	99.934 €	Abgeschlossen	nicht auswertbar	nicht auswertbar	NSP Kabel
2004000445038	NELLI ERN MSP Esslinger Str. 4 - 8	Ersatz(-neubau) ohne Erhöhung der ÜF	MSP Kabel	kein Zubau(reiner Ersatz)	07/2023	03/2024		konkrete Planung	nicht auswertbar	nicht auswertbar	
2004000445062	ODENH Amsel-, Falkenweg, Raphaelstr verk	Netzoptimierung und -verstärkung	NSP Kabel	kein Zubau(reiner Ersatz)	04/2025	08/2025	110.471 €	konkrete Planung	nicht auswertbar	nicht auswertbar	NSP Kabel
2004000445304	DOSHM Am Mantelbach UST Ersatz	Ersatz(-neubau) mit Erhöhung der ÜF	U-Station n. NSP, NSP Kabel, MSP Kabel	Zubau Erzeugung und Verbrauch	10/2024	12/2024		konkrete Planung	nicht auswertbar	nicht auswertbar	
2004000445331	KNITT UST Esselbach UST Straub TBNK	Rückbau / Altlastentsorgung	U-Station n. NSP, NSP Kabel, MSP Kabel	kein Zubau(reiner Ersatz)	11/2024	09/2025		konkrete Planung	nicht auswertbar	nicht auswertbar	
2004000447642	SILMG VKB MSP Umspannwerk-Harthausen	Ersatz(-neubau) mit Erhöhung der ÜF	MSP Kabel	Zubau Erzeugung und Verbrauch	01/2025	12/2028		vorgesehene Maßnahme	nicht auswertbar	nicht auswertbar	
2004000447747	Hochdorf Blumenweg 3/1 Neuan		NSP Kabel	Zubau Erzeugung und Verbrauch	12/2023	01/2024		Abgeschlossen	nicht auswertbar	nicht auswertbar	
2004000447874	WIESL Zwischen den Wegen 45-47 NA, UST	Ersatz(-neubau) mit Erhöhung der ÜF	U-Station n. NSP, NSP Kabel, MSP Kabel	Zubau Erzeugung und Verbrauch	08/2023	02/2024	67.742 €	Abgeschlossen	nicht auswertbar	nicht auswertbar	U-Station n. NSP
2004000448839	ZTTLG BBNCM Salenbusch	Ersatz(-neubau) ohne Erhöhung der ÜF	NSP Kabel, MSP Kabel	Zubau Erzeugung und Verbrauch	06/2024	12/2025	439.615 €	im Bau	nicht auswertbar	nicht auswertbar	MSP Kabel
2004000448979	OBHLZ Umlegung von Kanälen	Ersatz(-neubau) mit Erhöhung der ÜF	NSP Kabel, MSP Kabel	Zubau Erzeugung und Verbrauch	02/2024	11/2024	56.443 €	im Bau	nicht auswertbar	nicht auswertbar	NSP Kabel
2004000449078	AMOLT Talweg Sonderanschluss Funkmast	Neubau	MSP Kabel, NSP Kabel	Zubau Erzeugung und Verbrauch	06/2024	12/2024	79.093 €	konkrete Planung	nicht auswertbar	nicht auswertbar	NSP Kabel
2004000449084	Aitrach NA E-Mob Hauptstr. 34	Ersatz(-neubau) mit Erhöhung der ÜF	NSP Kabel	Zubau Erzeugung und Verbrauch	11/2023	07/2024	24.776 €	im Bau	nicht auswertbar	nicht auswertbar	NSP Kabel
2004000449212	ECHTD SOA MSP Nikolaus-Otto-Str. 20	Neubau	MSP Kabel	Zubau Erzeugung und Verbrauch	01/2024	12/2025	8.416 €	konkrete Planung	nicht auswertbar	nicht auswertbar	MSP Kabel
2004000449373	Munderkingen Brunnenbergstr. 27/1 LADE	Neubau	NSP Kabel	Zubau Erzeugung und Verbrauch	03/2024	07/2024	39.980 €	im Bau	nicht auswertbar	nicht auswertbar	NSP Kabel
2004000450253	WOLPW An der Eisenbahn 14 Anschlussverst	Neubau	NSP Kabel	Zubau Erzeugung und Verbrauch	06/2023	10/2024	25.845 €	im Bau	nicht auswertbar	nicht auswertbar	NSP Kabel
2004000450354	Westerheim Feldstetter Str. 34		NSP Kabel	Zubau Erzeugung und Verbrauch	04/2023	03/2024		Abgeschlossen	nicht auswertbar	nicht auswertbar	
2004000450602	KIRHT, SOA, NSP Badwiesen 5	Neubau	NSP Kabel	Zubau Erzeugung und Verbrauch	03/2024	06/2024	15.060 €	konkrete Planung	nicht auswertbar	nicht auswertbar	NSP Kabel
2004000450759	GRSES Bergstr._LR-Verlegung bei Treppe	Ersatz(-neubau) ohne Erhöhung der ÜF	MSP Kabel, NSP Kabel	kein Zubau(reiner Ersatz)	10/2023	04/2024	17.372 €	Abgeschlossen	nicht auswertbar	nicht auswertbar	MSP Kabel
2004000450782	KRNHS Langenharter Str. neue ON Einspeis	Ersatz(-neubau) mit Erhöhung der ÜF	NSP Freileitung, NSP Kabel	Zubau Erzeugung und Verbrauch	08/2023	12/2024	49.495 €	im Bau	nicht auswertbar	nicht auswertbar	NSP Kabel

lfd. Nr.	Maßnahme	Projektkategorie	Betriebsmittel	netztechnische Begründung für den Netzausbau	voraussichtlicher Zeitpunkt des Baubeginns [MM/JJJJ]	voraussichtlicher Zeitpunkt der Inbetriebnahme [MM/JJJJ]	Kosten (geschätzt) in Euro	Projektstatus	Stand Genehmigungsverfahren	Geprüfte Alternativen zum Netzausbau	Vorrangig betroffene Netz- oder Umspannebene
2004000450892	TUNIG Hegestr ON-Verkabelung	Netzoptimierung und -verstärkung	NSP Freileitung, MSP Kabel, NSP Kabel	kein Zubau(reiner Ersatz)	07/2023	05/2025	303.645 €	im Bau	nicht auswertbar	nicht auswertbar	NSP Kabel
2004000450899	KUEAU Taläckerstr.	Netzoptimierung und -verstärkung	NSP Freileitung, NSP Kabel	kein Zubau(reiner Ersatz)	11/2023	11/2024	51.577 €	im Bau	nicht auswertbar	nicht auswertbar	NSP Kabel
2004000450978	DECKN Tübinger Str.9999,UST,MSP,NSP,Wase	Ersatz(-neubau) mit Erhöhung der ÜF	U-Station n. NSP, NSP Kabel, MSP Kabel	Zubau Erzeugung und Verbrauch	06/2023	03/2024	77.471 €	Abgeschlossen	nicht auswertbar	nicht auswertbar	U-Station n. NSP
2004000451960	LNBNB Schwabbacher Str. 9999/1 Funkturm	Neubau	NSP Kabel	Zubau Erzeugung und Verbrauch	01/2024	11/2024	120.550 €	konkrete Planung	nicht auswertbar	nicht auswertbar	NSP Kabel
2004000452062	Upfingen Lonsinger Str. 3 Erdkabel-anschl		NSP Kabel	kein Zubau(reiner Ersatz)	09/2023	09/2024		im Bau	nicht auswertbar	nicht auswertbar	
2004000452124	MOERS Gewerbering 37 EEG	Neubau	NSP Kabel	Zubau Erzeugung und Verbrauch	08/2024	09/2024		konkrete Planung	nicht auswertbar	nicht auswertbar	
2004000452627	EGLIH Hartweg 9999/1 Anschluss Schuppen	Ersatz(-neubau) mit Erhöhung der ÜF	NSP Kabel	Zubau Erzeugung und Verbrauch	03/2024	04/2024	65.816 €	im Bau	nicht auswertbar	nicht auswertbar	NSP Kabel
2004000452744	WNTSU Unterhaslach Horyhof Schnez		MSP Freileitung	kein Zubau(reiner Ersatz)	12/2025	12/2025	43.969 €	konkrete Planung	nicht auswertbar	nicht auswertbar	MSP Freileitung
2004000452886	ERPFN Erschliessung BG Filz BA2	Neubau	U-Station n. NSP, MSP Kabel, NSP Kabel	Zubau Erzeugung und Verbrauch	09/2024	12/2025		konkrete Planung	nicht auswertbar	nicht auswertbar	
2004000453044	KGSTG Blossenbergstr.	Ersatz(-neubau) mit Erhöhung der ÜF	NSP Freileitung, MSP Kabel, NSP Kabel	Zubau Erzeugung und Verbrauch	03/2025	10/2025		konkrete Planung	nicht auswertbar	nicht auswertbar	
2004000453273	KIMRA Sportstr. 9999	Ersatz(-neubau) mit Erhöhung der ÜF	NSP Kabel	Zubau Erzeugung und Verbrauch	02/2024	02/2024	10.012 €	Abgeschlossen	nicht auswertbar	nicht auswertbar	NSP Kabel
2004000453332	WNZLN, WE Obere Lehrstr., 0,4-kV-Erschl.	Neubau	NSP Freileitung, NSP Kabel	Zubau Erzeugung und Verbrauch	07/2024	12/2024	103.637 €	konkrete Planung	nicht auswertbar	nicht auswertbar	NSP Kabel
2004000453421	SLMNG Ha-Kab VerStä 95² Römerberg 1/1	Ersatz(-neubau) mit Erhöhung der ÜF	NSP Kabel	Zubau Erzeugung und Verbrauch	12/2023	03/2024	7.870 €	im Bau	nicht auswertbar	nicht auswertbar	NSP Kabel
2004000453633	BURGW Am Käferberg 49 EEG Netzausbau	Ersatz(-neubau) mit Erhöhung der ÜF	NSP Freileitung, NSP Kabel	Zubau Erzeugung und Verbrauch	04/2024	09/2024	176.462 €	im Bau	nicht auswertbar	nicht auswertbar	NSP Kabel
2004000453882	OFTEH Hermann-Hesse-Str_ Sonder	Neubau	NSP Kabel	Zubau Erzeugung und Verbrauch	04/2025	08/2025	91.841 €	konkrete Planung	nicht auswertbar	nicht auswertbar	NSP Kabel
2004000454052	RORDM Albweg EEG Ausbau	Ersatz(-neubau) mit Erhöhung der ÜF	NSP Freileitung, NSP Kabel	Zubau Erzeugung und Verbrauch	04/2024	09/2024	42.282 €	im Bau	nicht auswertbar	nicht auswertbar	NSP Kabel
2004000454158	TAUBE Speerstr. Teilverk.0,4kV-FL	Ersatz(-neubau) ohne Erhöhung der ÜF	MSP Kabel, NSP Kabel	Zubau Erzeugung und Verbrauch	03/2024	06/2024	375.375 €	im Bau	nicht auswertbar	nicht auswertbar	NSP Kabel
2004000454427	Rot UST Schilling MSP Umlegung	Neubau	MSP Kabel	Zubau Erzeugung und Verbrauch	10/2023	04/2024	19.978 €	im Bau	nicht auswertbar	nicht auswertbar	MSP Kabel
2004000454442	HLZGL, KUST, Max-Eyth-Str. 29	Neubau	MSP Kabel	Zubau Erzeugung und Verbrauch	03/2024	09/2024	19.216 €	im Bau	nicht auswertbar	nicht auswertbar	MSP Kabel

lfd. Nr.	Maßnahme	Projektkategorie	Betriebsmittel	netztechnische Begründung für den Netzausbau	voraussichtlicher Zeitpunkt des Baubeginns [MM/JJJJ]	voraussichtlicher Zeitpunkt der Inbetriebnahme [MM/JJJJ]	Kosten (geschätzt) in Euro	Projektstatus	Stand Genehmigungsverfahren	Geprüfte Alternativen zum Netzausbau	Vorrangig betroffene Netz- oder Umspannebene
2004000454632	ILLNG ENZ II GWG BA3	Ersatz(-neubau) ohne Erhöhung der ÜF	MSP Kabel, NSP Kabel	kein Zubau(reiner Ersatz)	09/2023	09/2024	1.193.695 €	im Bau	nicht auswertbar	nicht auswertbar	NSP Kabel
2004000454840	NSULM ATAG N 205 Umlegung 20 kV	Netzoptimierung und -verstärkung	MSP Kabel	kein Zubau(reiner Ersatz)	08/2023	04/2024	61.581 €	im Bau	nicht auswertbar	nicht auswertbar	MSP Kabel
2004000456991	EIBEN Strombergstr. Ladesäule ZEAG		NSP Kabel	Zubau Erzeugung und Verbrauch	05/2023	02/2024		Abgeschlossen	nicht auswertbar	nicht auswertbar	
2004000458149	SPAIC Dreifaltigkeitsbergstr. 1 NA	Neubau	NSP Kabel	Zubau Erzeugung und Verbrauch	11/2024	06/2025	54.472 €	konkrete Planung	nicht auswertbar	nicht auswertbar	NSP Kabel
2004000458349	HEINI, ERN, MSP, Reuschstr. VPE 1.Gen	Ersatz(-neubau) ohne Erhöhung der ÜF	MSP Kabel	kein Zubau(reiner Ersatz)	03/2024	07/2024		konkrete Planung	nicht auswertbar	nicht auswertbar	
2004000458414	Tomerdingen Steigweg 5 EEG	Ersatz(-neubau) ohne Erhöhung der ÜF	NSP Freileitung, MSP Kabel, NSP Kabel	Zubau Erzeugung und Verbrauch	06/2024	08/2024	138.379 €	konkrete Planung	nicht auswertbar	nicht auswertbar	MSP Kabel
2004000458696	WARTH NSP VerTeil Tausch UST Ringstr. 34	Ersatz(-neubau) ohne Erhöhung der ÜF	U-Station n. NSP	kein Zubau(reiner Ersatz)	09/2023	12/2025	6.455 €	Abgeschlossen	nicht auswertbar	nicht auswertbar	U-Station n. NSP
2004000458789	NIMBG Waidplatzstr. 7 EEG	Ersatz(-neubau) mit Erhöhung der ÜF	U-Station n. NSP, NSP Kabel, MSP Kabel	Zubau Erzeugung und Verbrauch	07/2023	12/2025	91.991 €	im Bau	nicht auswertbar	nicht auswertbar	U-Station n. NSP
2004000458908	WARTH ZAS mit NB Ringstr. 11 110KW PV	Ersatz(-neubau) mit Erhöhung der ÜF	NSP Freileitung, NSP Kabel	Zubau Erzeugung und Verbrauch	07/2023	06/2024	44.031 €	im Bau	nicht auswertbar	nicht auswertbar	NSP Kabel
2004000459116	HOEFG, Ditzinger Str.24, 1-kV, N	Ersatz(-neubau) mit Erhöhung der ÜF	NSP Kabel	Zubau Erzeugung und Verbrauch	10/2023	12/2024	36.202 €	im Bau	nicht auswertbar	nicht auswertbar	NSP Kabel
2004000460787	HÖSTE, ERN, NSP Seewiesenstr. 7	Ersatz(-neubau) mit Erhöhung der ÜF	NSP Kabel	Zubau Erzeugung und Verbrauch	01/2024	04/2024	32.392 €	im Bau	nicht auswertbar	nicht auswertbar	NSP Kabel
2004000461498	SAULD FTTX Ausbau LOS_2.1 [Reute]	Netzoptimierung und -verstärkung	MSP Kabel, NSP Kabel	Zubau Erzeugung und Verbrauch	08/2024	11/2024	509.049 €	konkrete Planung	nicht auswertbar	nicht auswertbar	NSP Kabel
2004000461720	BMARI-E-UST-011 (UST, EEG)	Ersatz(-neubau) ohne Erhöhung der ÜF	U-Station n. NSP	kein Zubau(reiner Ersatz)	09/2023	12/2025	5.485 €	Abgeschlossen	nicht auswertbar	nicht auswertbar	U-Station n. NSP
2004000461754	REQUH Lindenstr. EEG Netzverst.	Ersatz(-neubau) mit Erhöhung der ÜF	U-Station n. NSP, MSP Kabel, NSP Kabel	Zubau Erzeugung und Verbrauch	10/2023	06/2024	83.110 €	im Bau	nicht auswertbar	nicht auswertbar	MSP Kabel
2004000462021	MGGST UST ALDI Im Wöhr 7	Neubau	MSP Kabel	Zubau Erzeugung und Verbrauch	04/2024	06/2024	93.456 €	im Bau	nicht auswertbar	nicht auswertbar	MSP Kabel
2004000462033	Zogenweiler 314 EEG	Ersatz(-neubau) mit Erhöhung der ÜF	NSP Freileitung, NSP Kabel	Zubau Erzeugung und Verbrauch	10/2023	06/2024	113.308 €	im Bau	nicht auswertbar	nicht auswertbar	NSP Kabel
2004000462239	SAULD FTTX Ausbau LOS_2.3 [Roth]	Netzoptimierung und -verstärkung	NSP Kabel, MSP Kabel	kein Zubau(reiner Ersatz)	07/2024	10/2024	394.010 €	im Bau	nicht auswertbar	nicht auswertbar	NSP Kabel
2004000462545	HOMBG Oberhomberg 15a	Neubau	NSP Kabel	Zubau Erzeugung und Verbrauch	12/2023	06/2024	6.464 €	im Bau	nicht auswertbar	nicht auswertbar	NSP Kabel
2004000462658	Hayngen Josefstr. 8 Wiederanschluss		NSP Kabel	Zubau Erzeugung und Verbrauch	05/2023	10/2024		im Bau	nicht auswertbar	nicht auswertbar	

lfd. Nr.	Maßnahme	Projektkategorie	Betriebsmittel	netztechnische Begründung für den Netzausbau	voraussichtlicher Zeitpunkt des Baubeginns [MM/JJJJ]	voraussichtlicher Zeitpunkt der Inbetriebnahme [MM/JJJJ]	Kosten (geschätzt) in Euro	Projektstatus	Stand Genehmigungsverfahren	Geprüfte Alternativen zum Netzausbau	Vorrangig betroffene Netz- oder Umspannebene
2004000462871	ESSLI, NEU, MSP Landenbergerstr. 16 - 51	Ersatz(-neubau) ohne Erhöhung der ÜF	U-Station n. NSP, NSP Kabel, MSP Kabel	Zubau Erzeugung und Verbrauch	10/2023	04/2024	277.552 €	im Bau	nicht auswertbar	nicht auswertbar	MSP Kabel
2004000464823	EHNIN Königsberger Str. 106 Lade#	Neubau	NSP Kabel	Zubau Erzeugung und Verbrauch	04/2024	04/2024	16.603 €	im Bau	nicht auswertbar	nicht auswertbar	NSP Kabel
2004000465085	MESSK Am Stachus 388/45	Ersatz(-neubau) mit Erhöhung der ÜF	MSP Kabel	Zubau Erzeugung und Verbrauch	06/2024	12/2025	63.660 €	konkrete Planung	nicht auswertbar	nicht auswertbar	MSP Kabel
2004000465310	SINSH Muthstr. 25 Emob REWE KUST Einschl	Neubau	MSP Kabel	Zubau Erzeugung und Verbrauch	03/2024	05/2024	14.673 €	Abgeschlossen	nicht auswertbar	nicht auswertbar	MSP Kabel
2004000466320	BEMTT Dornstadter Str. (BEMTT-E-UST-004)	Ersatz(-neubau) ohne Erhöhung der ÜF	U-Station n. NSP	kein Zubau(reiner Ersatz)	11/2023	02/2025	32.444 €	im Bau	nicht auswertbar	nicht auswertbar	U-Station n. NSP
2004000466538	VHING,NBG (UST) Leimengrube	Ersatz(-neubau) mit Erhöhung der ÜF	U-Station n. NSP	Zubau Erzeugung und Verbrauch	07/2023	02/2024	81.992 €	Abgeschlossen	nicht auswertbar	nicht auswertbar	U-Station n. NSP
2004000466544	SZFLD Heinrich-Blanc-Str1 Ersatz-UST Luss	Ersatz(-neubau) ohne Erhöhung der ÜF	U-Station n. NSP, NSP Kabel, MSP Kabel	kein Zubau(reiner Ersatz)	05/2024	06/2024	75.987 €	im Bau	nicht auswertbar	nicht auswertbar	U-Station n. NSP
2004000467465	Geboldingen Geboldingen 2W		NSP Kabel	Zubau Erzeugung und Verbrauch	07/2024	10/2024		im Bau	nicht auswertbar	nicht auswertbar	
2004000467721	RIEDM Blütenweg 3 EEG Netzausbau	Ersatz(-neubau) mit Erhöhung der ÜF	NSP Kabel	Zubau Erzeugung und Verbrauch	10/2023	02/2024	23.302 €	Abgeschlossen	nicht auswertbar	nicht auswertbar	NSP Kabel
2004000471499	BMARI Dorfstr./Temmenhauser Str. (EEG)	Ersatz(-neubau) mit Erhöhung der ÜF	NSP Freileitung, NSP Kabel	Zubau Erzeugung und Verbrauch	07/2024	09/2024	102.574 €	im Bau	nicht auswertbar	nicht auswertbar	NSP Kabel
2004000471661	MUENH,ERN,MSP,UST Jakobstr.=Kronenstr.	Ersatz(-neubau) ohne Erhöhung der ÜF	MSP Kabel	Zubau Erzeugung und Verbrauch	04/2024	08/2024	117.417 €	im Bau	nicht auswertbar	nicht auswertbar	MSP Kabel
2004000471679	SEISS Im Höfle 12	Ersatz(-neubau) mit Erhöhung der ÜF	NSP Kabel	Zubau Erzeugung und Verbrauch	09/2024	11/2024	110.030 €	konkrete Planung	nicht auswertbar	nicht auswertbar	NSP Kabel
2004000471953	KRCHE UST Deppenhhausen Bundesstraße	Ersatz(-neubau) mit Erhöhung der ÜF	U-Station n. NSP, MSP Kabel, NSP Kabel	Zubau Erzeugung und Verbrauch	03/2024	09/2024	158.413 €	im Bau	nicht auswertbar	nicht auswertbar	U-Station n. NSP
2004000472125	RIEGL Laubeck MSP 880131	Netzoptimierung und -verstärkung	MSP Kabel, MSP Freileitung	kein Zubau(reiner Ersatz)	05/2025	12/2026	81.281 €	vorgesehene Maßnahme	nicht auswertbar	nicht auswertbar	MSP Kabel
2004000472585	RIDBH Gütbach MSP Freileitugs Verkabelun	Netzoptimierung und -verstärkung	U-Station n. NSP, NSP Kabel, MSP Kabel, MSP Freileitung	kein Zubau(reiner Ersatz)	04/2024	06/2024	365.747 €	im Bau	nicht auswertbar	nicht auswertbar	MSP Kabel
2004000472751	WTRST Hinterdenkental 18	Neubau	NSP Kabel	Zubau Erzeugung und Verbrauch	08/2024	11/2024	23.724 €	konkrete Planung	nicht auswertbar	nicht auswertbar	NSP Kabel
2004000472752	LNKHM Blankenlocher Str. 14		NSP Kabel	Zubau Erzeugung und Verbrauch	01/2024	06/2024	1.969 €	Abgeschlossen	nicht auswertbar	nicht auswertbar	
2004000472834	DITTH_Dittigheim, Hof Steinbach SK Funkm	Neubau	NSP Kabel	Zubau Erzeugung und Verbrauch	10/2024	12/2026	505.096 €	konkrete Planung	nicht auswertbar	nicht auswertbar	NSP Kabel
2004000472873	PHILI A.-Schweitzer-Str. 2 Martin Aussch	Netzoptimierung und -verstärkung	U-Station n. NSP, MSP Kabel	kein Zubau(reiner Ersatz)	02/2025	05/2025	12.388 €	konkrete Planung	nicht auswertbar	nicht auswertbar	MSP Kabel

lfd. Nr.	Maßnahme	Projektkategorie	Betriebsmittel	netztechnische Begründung für den Netzausbau	voraussichtlicher Zeitpunkt des Baubeginns [MM/JJJJ]	voraussichtlicher Zeitpunkt der Inbetriebnahme [MM/JJJJ]	Kosten (geschätzt) in Euro	Projektstatus	Stand Genehmigungsverfahren	Geprüfte Alternativen zum Netzausbau	Vorrangig betroffene Netz- oder Umspannebene
2004000473343	TAUBE Am Bild 17-MFG		NSP Kabel	Zubau Erzeugung und Verbrauch	05/2023	08/2024		im Bau	nicht auswertbar	nicht auswertbar	
2004000473348	DISTL Bundesstr. 53-MFG		NSP Kabel	Zubau Erzeugung und Verbrauch	05/2023	10/2024		im Bau	nicht auswertbar	nicht auswertbar	
2004000473635	GDORF Kanzleistr. 15 NA Sparkasse	Neubau	NSP Kabel	Zubau Erzeugung und Verbrauch	08/2023	04/2024	11.699 €	im Bau	nicht auswertbar	nicht auswertbar	NSP Kabel
2004000474829	Ringgenweiler UST Schule erneuerung	Ersatz(-neubau) ohne Erhöhung der ÜF	U-Station n. NSP	kein Zubau(reiner Ersatz)	07/2024	11/2024	58.950 €	im Bau	nicht auswertbar	nicht auswertbar	U-Station n. NSP
2004000474962	FREIA Schillingerbergstraße 15 Stationse	Ersatz(-neubau) mit Erhöhung der ÜF	U-Station n. NSP, NSP Kabel, MSP Kabel, MSP Freileitung	Zubau Erzeugung und Verbrauch	06/2023	08/2024	237.716 €	im Bau	nicht auswertbar	nicht auswertbar	MSP Kabel
2004000475019	HLGKS Emigtalweg 51	Ersatz(-neubau) mit Erhöhung der ÜF	NSP Kabel	Zubau Erzeugung und Verbrauch	10/2023	03/2024	79.538 €	Abgeschlossen	nicht auswertbar	nicht auswertbar	NSP Kabel
2004000475033	DUNNI, MOB-Mast Flst. 5789, 0,4-kV-Ansch	Neubau	NSP Kabel	Zubau Erzeugung und Verbrauch	10/2024	06/2025	153.785 €	konkrete Planung	nicht auswertbar	nicht auswertbar	NSP Kabel
2004000475112	ERNBH TS verkabelung bis Forch-tenberg	Ersatz(-neubau) ohne Erhöhung der ÜF	NSP Kabel, MSP Kabel, MSP Freileitung	Zubau Erzeugung und Verbrauch	05/2026	09/2026	532.689 €	konkrete Planung	nicht auswertbar	nicht auswertbar	MSP Kabel
2004000475118	NUSPL UST Albstr. EEG Netzver-stärkung	Ersatz(-neubau) mit Erhöhung der ÜF	U-Station n. NSP, NSP Freilei-tung, MSP Kabel, NSP Kabel	Zubau Erzeugung und Verbrauch	09/2024	11/2024	361.332 €	konkrete Planung	nicht auswertbar	nicht auswertbar	NSP Kabel
2004000475207	REUTR Hinter den Eichen 23 SV Mast in Fr		NSP Kabel	Zubau Erzeugung und Verbrauch	02/2024	10/2024	2.565 €	Abgeschlossen	nicht auswertbar	nicht auswertbar	
2004000475265	ITTDF Meersburger Str. 5 NA Pop ZvBB	Neubau	NSP Kabel	Zubau Erzeugung und Verbrauch	07/2024	10/2024	21.280 €	im Bau	nicht auswertbar	nicht auswertbar	NSP Kabel
2004000475279	HAGLC St. Annaweg/Oberstadtstr. 20-kV-Au	Ersatz(-neubau) ohne Erhöhung der ÜF	NSP Freileitung, MSP Kabel, NSP Kabel	kein Zubau(reiner Ersatz)	01/2024	11/2024	233.861 €	im Bau	nicht auswertbar	nicht auswertbar	NSP Kabel
2004000475565	REMHM Hauptstr. 41S Neu ZAS+ Stammkabelv		NSP Kabel	Zubau Erzeugung und Verbrauch	05/2023	02/2024		Abgeschlossen	nicht auswertbar	nicht auswertbar	
2004000475633	RITHW Rußberg Schaltbox für PV-Anlage	Ersatz(-neubau) mit Erhöhung der ÜF	MSP Kabel	Zubau Erzeugung und Verbrauch	03/2024	11/2024	37.875 €	im Bau	nicht auswertbar	nicht auswertbar	Anlage MSP
2004000477166	SINSH Merianstr. Massekabeltausch	Ersatz(-neubau) ohne Erhöhung der ÜF	MSP Kabel	Zubau Erzeugung und Verbrauch	07/2024	09/2024	107.046 €	im Bau	nicht auswertbar	nicht auswertbar	MSP Kabel
2004000477281	HLZGL KUST Hohenzollernstr. 5	Neubau	MSP Kabel	Zubau Erzeugung und Verbrauch	03/2024	06/2024	27.499 €	konkrete Planung	nicht auswertbar	nicht auswertbar	MSP Kabel
2004000477904	SHWIB,NEU,NSP,Ludwigsburger Str. 17 - 19	Netzoptimierung und -verstärkung	NSP Kabel	kein Zubau(reiner Ersatz)	07/2023	10/2024	43.445 €	Abgeschlossen	nicht auswertbar	nicht auswertbar	NSP Kabel
2004000478468	Vogt Unterhalden 2 Mastkabel-anschluss		NSP Kabel	Zubau Erzeugung und Verbrauch	08/2023	03/2024		Abgeschlossen	nicht auswertbar	nicht auswertbar	
2004000478738	GLASS Obere Dorfstr. 51		NSP Kabel	Zubau Erzeugung und Verbrauch	05/2023	09/2024		im Bau	nicht auswertbar	nicht auswertbar	

lfd. Nr.	Maßnahme	Projektkategorie	Betriebsmittel	netztechnische Begründung für den Netzausbau	voraussichtlicher Zeitpunkt des Baubeginns [MM/JJJJ]	voraussichtlicher Zeitpunkt der Inbetriebnahme [MM/JJJJ]	Kosten (geschätzt) in Euro	Projektstatus	Stand Genehmigungsverfahren	Geprüfte Alternativen zum Netzausbau	Vorrangig betroffene Netz- oder Umspannebene
2004000479811	OTTMH, ERN, MSP+NSP Adlerstr. 6 bis 22	Ersatz(-neubau) ohne Erhöhung der ÜF	MSP Kabel, NSP Kabel	kein Zubau(reiner Ersatz)	08/2023	02/2024	160.209 €	Abgeschlossen	nicht auswertbar	nicht auswertbar	NSP Kabel
2004000479813	Gerhausen Hauptstr. 6 Anschluss Haus 6		NSP Kabel	Zubau Erzeugung und Verbrauch	07/2023	06/2024		im Bau	nicht auswertbar	nicht auswertbar	
2004000480973	NISTE Rosenbergstr.	Ersatz(-neubau) ohne Erhöhung der ÜF	NSP Kabel	kein Zubau(reiner Ersatz)	07/2023	04/2024	58.206 €	im Bau	nicht auswertbar	nicht auswertbar	NSP Kabel
2004000481406	Ingoldingen Schulstr. 9 - 11		NSP Kabel	Zubau Erzeugung und Verbrauch	05/2023	09/2024		im Bau	nicht auswertbar	nicht auswertbar	
2004000481408	Hüttsheim Ersatzbau UST Gassen-acker	Ersatz(-neubau) mit Erhöhung der ÜF	U-Station n. NSP, NSP Kabel, MSP Kabel	Zubau Erzeugung und Verbrauch	05/2024	06/2024	97.479 €	im Bau	nicht auswertbar	nicht auswertbar	U-Station n. NSP
2004000481424	GSHEI, ERN, MSP Bahnhofstr. 38	Ersatz(-neubau) ohne Erhöhung der ÜF	NSP Kabel, MSP Kabel	Zubau Erzeugung und Verbrauch	09/2023	02/2024	96.502 €	Abgeschlossen	nicht auswertbar	nicht auswertbar	MSP Kabel
2004000481438	Baienfurt Kartonstr. 4 EEG Verstärkung	Ersatz(-neubau) mit Erhöhung der ÜF	NSP Kabel	Zubau Erzeugung und Verbrauch	10/2023	03/2024	21.587 €	Abgeschlossen	nicht auswertbar	nicht auswertbar	NSP Kabel
2004000481790	MAKDF Eugenienstr. 9 NA POP		NSP Kabel	Zubau Erzeugung und Verbrauch	07/2023	06/2024	3.867 €	im Bau	nicht auswertbar	nicht auswertbar	NSP Kabel
2004000481888	SWTZG Zähringerstr. 41A Neubau NA	Neubau	NSP Kabel	Zubau Erzeugung und Verbrauch	12/2023	05/2024	16.503 €	im Bau	nicht auswertbar	nicht auswertbar	NSP Kabel
2004000481981	TOMER Am Schraiberg	Ersatz(-neubau) mit Erhöhung der ÜF	NSP Freileitung, NSP Kabel, MSP Kabel	Zubau Erzeugung und Verbrauch	08/2023	07/2024	77.837 €	im Bau	nicht auswertbar	nicht auswertbar	MSP Kabel
2004000482021	DORNS Lange Str. 16/1 - 16/7	Ersatz(-neubau) mit Erhöhung der ÜF	U-Station n. NSP, MSP Kabel, NSP Kabel	Zubau Erzeugung und Verbrauch	06/2024	09/2024	205.546 €	im Bau	nicht auswertbar	nicht auswertbar	NSP Kabel
2004000482058	MAKDF Hauptstr. 37 NA POP		NSP Kabel	Zubau Erzeugung und Verbrauch	07/2023	06/2024	4.923 €	im Bau	nicht auswertbar	nicht auswertbar	NSP Kabel
2004000482144	TOMER UST Steigweg	Ersatz(-neubau) ohne Erhöhung der ÜF	U-Station n. NSP	kein Zubau(reiner Ersatz)	09/2023	07/2024	25.080 €	im Bau	nicht auswertbar	nicht auswertbar	U-Station n. NSP
2004000482852	RORDM L 196 Straßensanierung	Ersatz(-neubau) mit Erhöhung der ÜF	U-Station n. NSP, MSP Kabel, NSP Kabel	Zubau Erzeugung und Verbrauch	02/2024	10/2024	1.215.996 €	im Bau	nicht auswertbar	nicht auswertbar	MSP Kabel
2004000482868	FRHAL Greckenstr. - Bachstr. UST TBNK	Ersatz(-neubau) ohne Erhöhung der ÜF	U-Station n. NSP, NSP Kabel, MSP Kabel	Zubau Erzeugung und Verbrauch	04/2024	04/2025	346.772 €	konkrete Planung	nicht auswertbar	nicht auswertbar	U-Station n. NSP
2004000482891	WNTSU 20kV Mitverlegung Neubau Radweg	Netzoptimierung und -verstärkung	NSP Freileitung, NSP Kabel, MSP Kabel	kein Zubau(reiner Ersatz)	07/2023	06/2024	163.692 €	Abgeschlossen	nicht auswertbar	nicht auswertbar	MSP Kabel
2004000483011	BRACK SOA NSP Stockheimer Str. 23 - 25	Neubau	NSP Kabel	Zubau Erzeugung und Verbrauch	12/2023	04/2024	70.316 €	im Bau	nicht auswertbar	nicht auswertbar	NSP Kabel
2004000483023	DENKE SOA NSP Boßlerstr. 21-33	Ersatz(-neubau) ohne Erhöhung der ÜF	NSP Kabel, MSP Kabel	Zubau Erzeugung und Verbrauch	08/2024	01/2025	218.974 €	konkrete Planung	nicht auswertbar	nicht auswertbar	NSP Kabel
2004000483095	DUSSL Untere Breite 6421/2 MSP-Bauanschl	Neubau	MSP Kabel	Zubau Erzeugung und Verbrauch	11/2023	04/2024	14.834 €	Abgeschlossen	nicht auswertbar	nicht auswertbar	MSP Kabel

lfd. Nr.	Maßnahme	Projektkategorie	Betriebsmittel	netztechnische Begründung für den Netzausbau	voraussichtlicher Zeitpunkt des Baubeginns [MM/JJJJ]	voraussichtlicher Zeitpunkt der Inbetriebnahme [MM/JJJJ]	Kosten (geschätzt) in Euro	Projektstatus	Stand Genehmigungs-verfahren	Geprüfte Alternativen zum Netzausbau	Vorrangig betroffene Netz- oder Umspannebene
2004000483339	Andelfingen Keltenstr. 15 Kabel-anschluss		NSP Kabel	Zubau Erzeugung und Verbrauch	06/2023	01/2024		Abgeschlossen	nicht auswertbar	nicht auswertbar	
2004000484282	EPPIN-Wilhelm-Frank-Str., PLA	Ersatz(-neubau) ohne Erhöhung der ÜF	MSP Kabel, NSP Kabel	Zubau Erzeugung und Verbrauch	04/2024	11/2024	0 €	konkrete Planung	nicht auswertbar	nicht auswertbar	
2004000486390	NUSLH Westring 13	Neubau	NSP Kabel	Zubau Erzeugung und Verbrauch	09/2023	01/2024	46.764 €	Abgeschlossen	nicht auswertbar	nicht auswertbar	NSP Kabel
2004000486540	BITNG Mast SWNDF-E-1-NSP-F-003-1043 Holz		NSP Freileitung	kein Zubau(reiner Ersatz)	07/2023	09/2024	13.617 €	im Bau	nicht auswertbar	nicht auswertbar	MSP Freileitung
2004000488361	GSHEI, ERN, NSP Wolfstr. 27 - 47	Ersatz(-neubau) ohne Erhöhung der ÜF	NSP Kabel	kein Zubau(reiner Ersatz)	07/2023	08/2024	41.903 €	im Bau	nicht auswertbar	nicht auswertbar	NSP Kabel
2004000489167	Ingstetten Lindenstr. 22		NSP Freileitung, MSP Kabel	Zubau Erzeugung und Verbrauch	06/2023	05/2024		im Bau	nicht auswertbar	nicht auswertbar	
2004000489408	WERNÄ NEU MSP Plochingen-Str.	Ersatz(-neubau) mit Erhöhung der ÜF	MSP Kabel	Zubau Erzeugung und Verbrauch	07/2023	02/2024	48.427 €	Abgeschlossen	nicht auswertbar	nicht auswertbar	MSP Kabel
2004000489411	SELWL Sentenharter Str. Mitverlegung	Netzoptimierung und -verstärkung	NSP Freileitung, NSP Kabel, MSP Kabel, MSP Freileitung	kein Zubau(reiner Ersatz)	10/2023	10/2024	277.444 €	im Bau	nicht auswertbar	nicht auswertbar	NSP Kabel
2004000489507	HEUAB Friedhofstr. 11	Ersatz(-neubau) ohne Erhöhung der ÜF	U-Station n. NSP	Zubau Erzeugung und Verbrauch	10/2023	12/2025	53.108 €	im Bau	nicht auswertbar	nicht auswertbar	U-Station n. NSP
2004000489880	PLNKS Gewerbering 16/ZAS_E-Mob		NSP Kabel	Zubau Erzeugung und Verbrauch	06/2023	12/2025		im Bau	nicht auswertbar	nicht auswertbar	
2004000489974	IMPFI Dahlienweg 1-MFG		NSP Kabel	Zubau Erzeugung und Verbrauch	06/2023	08/2024		im Bau	nicht auswertbar	nicht auswertbar	
2004000490035	BILAF singulärer NetCom ausbau		MSP Kabel	kein Zubau(reiner Ersatz)	12/2023	07/2024	39.885 €	im Bau	nicht auswertbar	nicht auswertbar	MSP Kabel
2004000491234	WELLE Festanschluss_Winkel	Neubau	MSP Kabel	Zubau Erzeugung und Verbrauch	11/2023	02/2024	2.366 €	im Bau	nicht auswertbar	nicht auswertbar	MSP Kabel
2004000491716	TROCH Haid_Freileitungsdemontage	Rückbau / Altlastentsorgung	NSP Freileitung	kein Zubau(reiner Ersatz)	10/2023	09/2024	17.377 €	im Bau	nicht auswertbar	nicht auswertbar	NSP Freileitung
2004000491736	ATHEM Riedweg 32-neue EEG-UST	Ersatz(-neubau) mit Erhöhung der ÜF	U-Station n. NSP, NSP Kabel, MSP Kabel	Zubau Erzeugung und Verbrauch	07/2024	08/2024	243.293 €	im Bau	nicht auswertbar	nicht auswertbar	MSP Kabel
2004000492073	SEITL Hohnerstr. f240/3 NA	Neubau	NSP Kabel	Zubau Erzeugung und Verbrauch	11/2023	05/2024	16.416 €	im Bau	nicht auswertbar	nicht auswertbar	NSP Kabel
2004000492147	Kalkreute Magenbucher Str. 4		NSP Kabel	Zubau Erzeugung und Verbrauch	06/2023	04/2024		im Bau	nicht auswertbar	nicht auswertbar	
2004000492796	HERMH Hauptstr. Verkabelung	Ersatz(-neubau) mit Erhöhung der ÜF	NSP Kabel, MSP Kabel	Zubau Erzeugung und Verbrauch	04/2024	08/2024	110.719 €	im Bau	nicht auswertbar	nicht auswertbar	NSP Kabel
2004000492921	Steinberg Am Steinberger Weg 15/1	Ersatz(-neubau) mit Erhöhung der ÜF	NSP Kabel	Zubau Erzeugung und Verbrauch	10/2024	12/2025	17.281 €	konkrete Planung	nicht auswertbar	nicht auswertbar	NSP Kabel

lfd. Nr.	Maßnahme	Projektkategorie	Betriebsmittel	netztechnische Begründung für den Netzausbau	voraussichtlicher Zeitpunkt des Baubeginns [MM/JJJJ]	voraussichtlicher Zeitpunkt der Inbetriebnahme [MM/JJJJ]	Kosten (geschätzt) in Euro	Projektstatus	Stand Genehmigungs-verfahren	Geprüfte Alternativen zum Netzausbau	Vorrangig betroffene Netz- oder Umspannebene
2004000493181	SWTZG Schälzigweg VSS ver-stärk,Netzumsch	Ersatz(-neubau) mit Erhöhung der ÜF	NSP Kabel	Zubau Erzeugung und Verbrauch	08/2023	04/2024	2.207 €	Abgeschlossen	nicht auswertbar	nicht auswertbar	NSP Kabel
2004000493226	OBESL, NEU, NSP Magdeburger Str. 67	Ersatz(-neubau) mit Erhöhung der ÜF	NSP Kabel	Zubau Erzeugung und Verbrauch	04/2024	05/2024	19.368 €	im Bau	nicht auswertbar	nicht auswertbar	NSP Kabel
2004000493490	ODORF Austr. 7 Festplatzanschluss	Neubau	NSP Kabel	Zubau Erzeugung und Verbrauch	03/2024	05/2024	17.025 €	im Bau	nicht auswertbar	nicht auswertbar	NSP Kabel
2004000493654	DEGGH Katzenmoos 2 0,4kV Koord Wasser	Netzoptimierung und -verstärkung	NSP Freileitung, NSP Kabel	kein Zubau(reiner Ersatz)	11/2024	12/2024	20.732 €	konkrete Planung	nicht auswertbar	nicht auswertbar	NSP Kabel
2004000493659	Oberstetten UST Am Eichberg Trafotausch	Ersatz(-neubau) ohne Erhöhung der ÜF	U-Station n. NSP	kein Zubau(reiner Ersatz)	09/2023	05/2024	2.841 €	Abgeschlossen	nicht auswertbar	nicht auswertbar	U-Station n. NSP
2004000493953	BETTH-ELHFN Schwarz IT Trasse grün+blau	Ersatz(-neubau) mit Erhöhung der ÜF	MSP Kabel	Zubau Erzeugung und Verbrauch	12/2023	12/2025	328.986 €	im Bau	nicht auswertbar	nicht auswertbar	MSP Kabel
2004000493967	HSNAB Munderkinger Str. 9999 Mobilfunk	Netzoptimierung und -verstärkung	NSP Freileitung, MSP Kabel, NSP Kabel	Zubau Erzeugung und Verbrauch	02/2025	06/2025	222.296 €	konkrete Planung	nicht auswertbar	nicht auswertbar	MSP Kabel
2004000494015	VOLLM Schloßstr. 5/1		NSP Kabel	Zubau Erzeugung und Verbrauch	05/2023	01/2024		im Bau	nicht auswertbar	nicht auswertbar	
2004000494021	EGGST Erna-Hötzel-Str. 5		NSP Kabel	Zubau Erzeugung und Verbrauch	06/2023	06/2024	5.301 €	im Bau	nicht auswertbar	nicht auswertbar	
2004000494128	MHLNG Schloßstr. 21		NSP Freileitung	Zubau Erzeugung und Verbrauch	06/2023	02/2024		Abgeschlossen	nicht auswertbar	nicht auswertbar	
2004000494150	ADELB, NEU, NSP Lichtensteiger Str. PoP	Neubau	NSP Kabel	Zubau Erzeugung und Verbrauch	08/2023	04/2024	15.709 €	Abgeschlossen	nicht auswertbar	nicht auswertbar	NSP Kabel
2004000494379	RIEDL_Anschluss Enerparc_PV_ab UW	Ersatz(-neubau) mit Erhöhung der ÜF	MSP Kabel	Zubau Erzeugung und Verbrauch	08/2024	12/2024	59.331 €	konkrete Planung	nicht auswertbar	nicht auswertbar	Anlage MSP
2004000494540	MDLST Umbau UST Lagerhaus-005	Ersatz(-neubau) ohne Erhöhung der ÜF	U-Station n. NSP	kein Zubau(reiner Ersatz)	08/2023	07/2024	6.432 €	im Bau	nicht auswertbar	nicht auswertbar	U-Station n. NSP
2004000494651	OSTRH Dichtenhausen: EEG-Ver-stärkung	Ersatz(-neubau) mit Erhöhung der ÜF	NSP Kabel	Zubau Erzeugung und Verbrauch	05/2024	10/2024	76.869 €	im Bau	nicht auswertbar	nicht auswertbar	NSP Kabel
2004000494845	HAYNG Münsinger Str. 19	Ersatz(-neubau) mit Erhöhung der ÜF	NSP Kabel, MSP Kabel	Zubau Erzeugung und Verbrauch	01/2024	10/2024	81.515 €	im Bau	nicht auswertbar	nicht auswertbar	NSP Kabel
2004000494867	HAMBR Wiesen-Neuortstr_MS-Verst.	Ersatz(-neubau) ohne Erhöhung der ÜF	MSP Kabel	kein Zubau(reiner Ersatz)	03/2024	05/2024	46.883 €	im Bau	nicht auswertbar	nicht auswertbar	MSP Kabel
2004000494903	Rot Bühler Str. 34/2 - 34/1	Ersatz(-neubau) mit Erhöhung der ÜF	NSP Kabel, MSP Kabel	Zubau Erzeugung und Verbrauch	07/2023	04/2024	30.567 €	Abgeschlossen	nicht auswertbar	nicht auswertbar	NSP Kabel
2004000495271		Neubau	MSP Kabel	Zubau Erzeugung und Verbrauch	09/2024	12/2024		konkrete Planung	nicht auswertbar	nicht auswertbar	
2004000495284	NEUHF ERN MSP Kesslerstr. 1-51		NSP Kabel, MSP Kabel	Zubau Erzeugung und Verbrauch	01/2024	12/2026		vorgesehene Maßnahme	nicht auswertbar	nicht auswertbar	

lfd. Nr.	Maßnahme	Projektkategorie	Betriebsmittel	netztechnische Begründung für den Netzausbau	voraussichtlicher Zeitpunkt des Baubeginns [MM/JJJJ]	voraussichtlicher Zeitpunkt der Inbetriebnahme [MM/JJJJ]	Kosten (geschätzt) in Euro	Projektstatus	Stand Genehmigungsverfahren	Geprüfte Alternativen zum Netzausbau	Vorrangig betroffene Netz- oder Umspannebene
2004000495371	BERGE Siebenjauchertweg 7-EEG	Ersatz(-neubau) mit Erhöhung der ÜF	NSP Kabel	Zubau Erzeugung und Verbrauch	09/2023	03/2024	139.263 €	im Bau	nicht auswertbar	nicht auswertbar	NSP Kabel
2004000495416	MUHLH MV 20-kV-LR Radweg	Netzoptimierung und -verstärkung	MSP Kabel	kein Zubau(reiner Ersatz)	02/2024	08/2024	37.354 €	im Bau	nicht auswertbar	nicht auswertbar	MSP Kabel
2004000495863	BAIND MSP Leistungserhöhung Dachser	Neubau	MSP Kabel	Zubau Erzeugung und Verbrauch	05/2024	08/2024	22.260 €	im Bau	nicht auswertbar	nicht auswertbar	MSP Kabel
2004000496131	Bad Waldsee Im Ballenmoos 24 Doppelk.	Neubau	NSP Kabel	Zubau Erzeugung und Verbrauch	05/2024	07/2024	12.329 €	im Bau	nicht auswertbar	nicht auswertbar	NSP Kabel
2004000496142	MUSNG Bei der Rayse 3 UST Kirsammer	Neubau	MSP Kabel, NSP Kabel	Zubau Erzeugung und Verbrauch	05/2024	07/2024	21.867 €	im Bau	nicht auswertbar	nicht auswertbar	MSP Kabel
2004000496376	FLEHG Anschl. Trewi Am Bolenzergraben 8	Neubau	MSP Kabel	Zubau Erzeugung und Verbrauch	07/2024	08/2024	24.911 €	im Bau	nicht auswertbar	nicht auswertbar	MSP Kabel
2004000496440	EGLIH Beerbergweg Ringschluss	Ersatz(-neubau) mit Erhöhung der ÜF	MSP Kabel, NSP Kabel	Zubau Erzeugung und Verbrauch	03/2024	04/2024	246.232 €	im Bau	nicht auswertbar	nicht auswertbar	MSP Kabel
2004000497111	ODENH Ammerweg 1		NSP Kabel	Zubau Erzeugung und Verbrauch	06/2023	03/2024		Abgeschlossen	nicht auswertbar	nicht auswertbar	
2004000497554	Sulzmoosbach GEWANN 9999/ X	Neubau	NSP Kabel	Zubau Erzeugung und Verbrauch	03/2025	05/2025	411.254 €	konkrete Planung	nicht auswertbar	nicht auswertbar	NSP Kabel
2004000499313	ROTZM, Gösslinger Str. 1047/1, Kostenkal	Neubau	NSP Kabel	Zubau Erzeugung und Verbrauch	09/2024	11/2024	482.658 €	konkrete Planung	nicht auswertbar	nicht auswertbar	NSP Kabel
2004000500123	REHHN Neue Industriestr. 17/1	Neubau	NSP Kabel	Zubau Erzeugung und Verbrauch	11/2023	05/2024	11.813 €	im Bau	nicht auswertbar	nicht auswertbar	NSP Kabel
2004000500463	NEUOE MV Im Brühl und Gartenstr.	Netzoptimierung und -verstärkung	U-Station n. NSP, NSP Kabel, MSP Kabel	Zubau Erzeugung und Verbrauch	07/2024	07/2024	102.516 €	im Bau	nicht auswertbar	nicht auswertbar	NSP Kabel
2004000500601	Bergatreute Goldregenstr. neue UST EEG	Ersatz(-neubau) mit Erhöhung der ÜF	U-Station n. NSP, MSP Kabel, NSP Kabel	Zubau Erzeugung und Verbrauch	03/2024	09/2024	263.679 €	im Bau	nicht auswertbar	nicht auswertbar	MSP Kabel
2004000500919	Achstetten Hauptstr. 46	Ersatz(-neubau) mit Erhöhung der ÜF	U-Station n. NSP, MSP Kabel, NSP Kabel	Zubau Erzeugung und Verbrauch	03/2024	07/2024	180.101 €	im Bau	nicht auswertbar	nicht auswertbar	U-Station n. NSP
2004000501405	Abbau NSP-FL Brettach	Rückbau / Altlastentsorgung	NSP Freileitung	kein Zubau(reiner Ersatz)	08/2024	11/2024	29.387 €	im Bau	nicht auswertbar	nicht auswertbar	NSP Freileitung
2004000501812	Regglisweiler UST Herrenw. Trafo-tausch	Ersatz(-neubau) mit Erhöhung der ÜF	U-Station n. NSP	Zubau Erzeugung und Verbrauch	03/2024	08/2024	41.555 €	im Bau	nicht auswertbar	nicht auswertbar	U-Station n. NSP
2004000501814	WPTHX Voltastr.	Neubau	MSP Kabel	Zubau Erzeugung und Verbrauch	10/2023	02/2024	12.055 €	Abgeschlossen	nicht auswertbar	nicht auswertbar	MSP Kabel
2004000502069	STTFD Zeuterner Str. 1 - 45 NSP	Ersatz(-neubau) ohne Erhöhung der ÜF	NSP Kabel	kein Zubau(reiner Ersatz)	04/2024	07/2024	159.790 €	im Bau	nicht auswertbar	nicht auswertbar	NSP Kabel
2004000502586	REIAU Landgasse 18: 20kVAnschluss Wagner	Neubau	MSP Kabel	Zubau Erzeugung und Verbrauch	09/2023	04/2024	6.690 €	Abgeschlossen	nicht auswertbar	nicht auswertbar	MSP Kabel

lfd. Nr.	Maßnahme	Projektkategorie	Betriebsmittel	netztechnische Begründung für den Netzausbau	voraussichtlicher Zeitpunkt des Baubeginns [MM/JJJJ]	voraussichtlicher Zeitpunkt der Inbetriebnahme [MM/JJJJ]	Kosten (geschätzt) in Euro	Projektstatus	Stand Genehmigungsverfahren	Geprüfte Alternativen zum Netzausbau	Vorrangig betroffene Netz- oder Umspannebene
2004000502635	DITTW Gissigheimer Str. 15-MFG		NSP Kabel	Zubau Erzeugung und Verbrauch	06/2023	10/2024		im Bau	nicht auswertbar	nicht auswertbar	
2004000502913	MUEHN Speyerer Str. 60A		NSP Kabel	Zubau Erzeugung und Verbrauch	07/2023	01/2024		Abgeschlossen	nicht auswertbar	nicht auswertbar	
2004000503019	KOSTE Mäusdorfer Str. HMT Mast 2		NSP Freileitung	kein Zubau(reiner Ersatz)	07/2023	12/2024		im Bau	nicht auswertbar	nicht auswertbar	
2004000503124	MITNG UST Schwertsheftweg EEG	Ersatz(-neubau) mit Erhöhung der ÜF	U-Station n. NSP	Zubau Erzeugung und Verbrauch	10/2023	12/2025	55.103 €	Abgeschlossen	nicht auswertbar	nicht auswertbar	U-Station n. NSP
2004000503851	HEMMI,SOA,MSP,Saarstr. 37/3	Neubau	MSP Kabel, NSP Kabel	Zubau Erzeugung und Verbrauch	06/2024	07/2024	19.450 €	im Bau	nicht auswertbar	nicht auswertbar	MSP Kabel
2004000503909	MESSS NA Am Hartheimer Weg 2525/2	Neubau	NSP Kabel	Zubau Erzeugung und Verbrauch	03/2024	07/2024	18.847 €	im Bau	nicht auswertbar	nicht auswertbar	NSP Kabel
2004000505989	BSHSN Fürstenbergstr. Mitverlegung NS	Ersatz(-neubau) mit Erhöhung der ÜF	NSP Kabel	Zubau Erzeugung und Verbrauch	10/2023	07/2024	68.783 €	im Bau	nicht auswertbar	nicht auswertbar	NSP Kabel
2004000506079	Günzkofen Kleines Eschle, GEWANN 9999	Neubau	MSP Kabel	Zubau Erzeugung und Verbrauch	08/2024	12/2024	26.699 €	konkrete Planung	nicht auswertbar	nicht auswertbar	MSP Kabel
2004000506219	SINGR Kopernikusstr. 1 - 10 Kabel-tausch	Ersatz(-neubau) ohne Erhöhung der ÜF	NSP Kabel	kein Zubau(reiner Ersatz)	08/2023	07/2024	36.320 €	im Bau	nicht auswertbar	nicht auswertbar	NSP Kabel
2004000506480	LAUDA Badstr. 51 HA Ladesäule Parkplatz	Neubau	NSP Kabel	Zubau Erzeugung und Verbrauch	10/2024	12/2025	16.388 €	vorgesehene Maßnahme	nicht auswertbar	nicht auswertbar	NSP Kabel
2004000506619	BAELG Kleinhürden, ON-Verk. m. BB.	Netzoptimierung und -verstärkung	NSP Kabel	kein Zubau(reiner Ersatz)	07/2023	04/2024	18.144 €	im Bau	nicht auswertbar	nicht auswertbar	NSP Kabel
2004000506849	STTEN-E-1-NSP-F-001 Holzmastwechsel		NSP Freileitung	kein Zubau(reiner Ersatz)	08/2023	07/2024		im Bau	nicht auswertbar	nicht auswertbar	
2004000506852	LAUDA Badstr. 47 HA Ladesäule bei Sportg		NSP Kabel	Zubau Erzeugung und Verbrauch	10/2024	12/2025	5.150 €	im Bau	nicht auswertbar	nicht auswertbar	NSP Kabel
2004000507083	OEHRI Sudetenstraße 3. BA	Ersatz(-neubau) mit Erhöhung der ÜF	MSP Kabel, NSP Kabel	Zubau Erzeugung und Verbrauch	02/2024	07/2024	136.953 €	im Bau	nicht auswertbar	nicht auswertbar	MSP Kabel
2004000507125	HERDW UST Oberdorf Trafo tausch 400 kVA	Ersatz(-neubau) mit Erhöhung der ÜF	U-Station n. NSP	Zubau Erzeugung und Verbrauch	04/2024	08/2024	24.776 €	im Bau	nicht auswertbar	nicht auswertbar	U-Station n. NSP
2004000508144	WYHLK Heerstr. Demontage	Rückbau / Altlastentsorgung	U-Station n. NSP, NSP Kabel	kein Zubau(reiner Ersatz)	09/2024	12/2025	17.302 €	konkrete Planung	nicht auswertbar	nicht auswertbar	U-Station n. NSP
2004000508246	ARNDFFU_Maststation Wechsel	Netzoptimierung und -verstärkung	U-Station n. NSP, MSP Kabel, NSP Kabel, MSP Freileitung	kein Zubau(reiner Ersatz)	03/2025	12/2026	368.217 €	konkrete Planung	nicht auswertbar	nicht auswertbar	MSP Kabel
2004000508363	PLOCH, UML, MSP, Eisenbahn-str.,CeramTec	Netzoptimierung und -verstärkung	MSP Kabel	kein Zubau(reiner Ersatz)	07/2023	06/2024	23.984 €	konkrete Planung	nicht auswertbar	nicht auswertbar	MSP Kabel
2004000508627	LAUDA Badstr. bei Tennispl HA Ladesäule		NSP Kabel	Zubau Erzeugung und Verbrauch	10/2024	12/2025	11.733 €	im Bau	nicht auswertbar	nicht auswertbar	NSP Kabel

lfd. Nr.	Maßnahme	Projektkategorie	Betriebsmittel	netztechnische Begründung für den Netzausbau	voraussichtlicher Zeitpunkt des Baubeginns [MM/JJJJ]	voraussichtlicher Zeitpunkt der Inbetriebnahme [MM/JJJJ]	Kosten (geschätzt) in Euro	Projektstatus	Stand Genehmigungsverfahren	Geprüfte Alternativen zum Netzausbau	Vorrangig betroffene Netz- oder Umspannebene
2004000508662	DOSHM ZN Windhof KE-Mast 2neu+Teiltrückb.	Ersatz(-neubau) ohne Erhöhung der ÜF	MSP Freileitung	kein Zubau(reiner Ersatz)	10/2024	12/2025	78.510 €	konkrete Planung	nicht auswertbar	nicht auswertbar	MSP Freileitung
2004000508666	AACHB E-Werkstr. Kabelumlegung	Netzoptimierung und -verstärkung	MSP Kabel, NSP Kabel	kein Zubau(reiner Ersatz)	05/2024	09/2024	15.995 €	im Bau	nicht auswertbar	nicht auswertbar	MSP Kabel
2004000508792	Oberkirchberg Bucher Str. ON-Umbau	Netzoptimierung und -verstärkung	NSP Freileitung, NSP Kabel	kein Zubau(reiner Ersatz)	06/2024	09/2024	29.276 €	im Bau	nicht auswertbar	nicht auswertbar	NSP Kabel
2004000509115	HORRH VKB NSP Maulbronner Str. 131	Ersatz(-neubau) ohne Erhöhung der ÜF	NSP Kabel	kein Zubau(reiner Ersatz)	10/2024	02/2025	74.546 €	konkrete Planung	nicht auswertbar	nicht auswertbar	NSP Kabel
2004000509393	HERBO Breisguallee 2/2 EMob	Neubau	MSP Kabel	Zubau Erzeugung und Verbrauch	05/2024	12/2025	31.783 €	im Bau	nicht auswertbar	nicht auswertbar	MSP Kabel
2004000510006	PFEHB Heuberg Tannenstr. Ver-kabelung	Ersatz(-neubau) mit Erhöhung der ÜF	NSP Kabel	Zubau Erzeugung und Verbrauch	01/2024	10/2024	82.885 €	im Bau	nicht auswertbar	nicht auswertbar	NSP Kabel
2004000510058	MARBA, SOA, NSP, Vorderes Eck 3	Ersatz(-neubau) mit Erhöhung der ÜF	NSP Kabel, MSP Kabel	Zubau Erzeugung und Verbrauch	01/2024	07/2024	90.316 €	im Bau	nicht auswertbar	nicht auswertbar	NSP Kabel
2004000510076	HEUDF UST Krättemühle Erneue-rung EEG	Ersatz(-neubau) mit Erhöhung der ÜF	U-Station n. NSP, NSP Kabel	Zubau Erzeugung und Verbrauch	11/2023	03/2024	45.687 €	Abgeschlossen	nicht auswertbar	nicht auswertbar	U-Station n. NSP
2004000510096	KOENG SOA MSP Robert-Bosch-Str.	Neubau	MSP Kabel	Zubau Erzeugung und Verbrauch	02/2024	04/2024	16.699 €	im Bau	nicht auswertbar	nicht auswertbar	MSP Kabel
2004000513523	Erbach Jahnstr. 14		NSP Kabel	Zubau Erzeugung und Verbrauch	06/2023	05/2024		im Bau	nicht auswertbar	nicht auswertbar	
2004000513658	KEMNA SOA MSP Zeppelinstr. 29 - 31	Neubau	MSP Kabel	Zubau Erzeugung und Verbrauch	06/2024	07/2024	32.915 €	im Bau	nicht auswertbar	nicht auswertbar	MSP Kabel
2004000513677	ODORF Erneuerung UST Wiesenstr.	Ersatz(-neubau) ohne Erhöhung der ÜF	U-Station n. NSP, NSP Kabel, MSP Kabel	kein Zubau(reiner Ersatz)	09/2024	11/2024	135.400 €	konkrete Planung	nicht auswertbar	nicht auswertbar	U-Station n. NSP
2004000513836	STOCK EA020-570103-FL-0001 Holzmastwechs		MSP Freileitung	kein Zubau(reiner Ersatz)	05/2024	10/2024	11.777 €	im Bau	nicht auswertbar	nicht auswertbar	MSP Freileitung
2004000513847	NEHAE Eduard-Mörike-Str. Teilv. Lastzwac	Ersatz(-neubau) ohne Erhöhung der ÜF	NSP Kabel	kein Zubau(reiner Ersatz)	09/2023	08/2024	57.570 €	im Bau	nicht auswertbar	nicht auswertbar	NSP Kabel
2004000514198	GRUHD Sonnenstr. 17		NSP Kabel	Zubau Erzeugung und Verbrauch	07/2023	03/2024		im Bau	nicht auswertbar	nicht auswertbar	
2004000514433	SWNNG Laubühl Lastzuwachs	Ersatz(-neubau) mit Erhöhung der ÜF	NSP Kabel, MSP Kabel	Zubau Erzeugung und Verbrauch	04/2024	07/2024	222.294 €	im Bau	nicht auswertbar	nicht auswertbar	NSP Kabel
2004000514460	UNENS SOA MSP Kelterstr. 51	Ersatz(-neubau) ohne Erhöhung der ÜF	MSP Kabel	kein Zubau(reiner Ersatz)	01/2024	03/2024	34.436 €	im Bau	nicht auswertbar	nicht auswertbar	MSP Kabel
2004000516136	BEURO MV Breitbandausbau	Ersatz(-neubau) ohne Erhöhung der ÜF	NSP Freileitung, NSP Kabel, MSP Kabel	Zubau Erzeugung und Verbrauch	07/2024	11/2024	439.862 €	im Bau	nicht auswertbar	nicht auswertbar	NSP Kabel
2004000516210	MDKGN Anschluss UW Neu Ostseite	Netzoptimierung und -verstärkung	MSP Kabel	kein Zubau(reiner Ersatz)	08/2023	09/2024	280.646 €	im Bau	nicht auswertbar	nicht auswertbar	MSP Kabel

lfd. Nr.	Maßnahme	Projektkategorie	Betriebsmittel	netztechnische Begründung für den Netzausbau	voraussichtlicher Zeitpunkt des Baubeginns [MM/JJJJ]	voraussichtlicher Zeitpunkt der Inbetriebnahme [MM/JJJJ]	Kosten (geschätzt) in Euro	Projektstatus	Stand Genehmigungsverfahren	Geprüfte Alternativen zum Netzausbau	Vorrangig betroffene Netz- oder Umspannebene
2004000517501	KOENG SOA NSP Denkendorfer Str. 1	Neubau	NSP Kabel	Zubau Erzeugung und Verbrauch	08/2023	12/2025	31.285 €	konkrete Planung	nicht auswertbar	nicht auswertbar	NSP Kabel
2004000519038	IGLBG, VKB, MSPF, IGLBG-ERZGR Stutztal	Netzoptimierung und -verstärkung	MSP Kabel	kein Zubau(reiner Ersatz)	04/2024	07/2024	1.005.401 €	konkrete Planung	nicht auswertbar	nicht auswertbar	MSP Kabel
2004000519510	BLBEN-E-UST-056 Pumpwerk (Kd. Ust still.)	Netzoptimierung und -verstärkung	MSP Kabel	Zubau Erzeugung und Verbrauch	10/2023	06/2024	9.027 €	im Bau	nicht auswertbar	nicht auswertbar	MSP Kabel
2004000519725	ATTWE Hartäckerweg UST Schule Trafo	Ersatz(-neubau) mit Erhöhung der ÜF	U-Station n. NSP	Zubau Erzeugung und Verbrauch	10/2023	02/2025	25.707 €	Abgeschlossen	nicht auswertbar	nicht auswertbar	U-Station n. NSP
2004000520525	BOEBL Hanns-Klemm-Str. 22	Neubau	NSP Kabel	Zubau Erzeugung und Verbrauch	10/2023	02/2024	36.640 €	im Bau	nicht auswertbar	nicht auswertbar	NSP Kabel
2004000520533	MDKGN neuer Stromkreis Oberstadion	Ersatz(-neubau) mit Erhöhung der ÜF	MSP Kabel	Zubau Erzeugung und Verbrauch	02/2024	10/2024	415.453 €	im Bau	nicht auswertbar	nicht auswertbar	MSP Kabel
2004000521047	BOEFF, NEU, UST Schlapbachweg	Ersatz(-neubau) mit Erhöhung der ÜF	U-Station n. NSP, MSP Kabel, NSP Kabel	Zubau Erzeugung und Verbrauch	01/2024	12/2025	987.512 €	konkrete Planung	nicht auswertbar	nicht auswertbar	NSP Kabel
2004000521256	SLIER Postweg 4 - 4/1	Ersatz(-neubau) mit Erhöhung der ÜF	NSP Freileitung, NSP Kabel	Zubau Erzeugung und Verbrauch	08/2023	05/2024	25.082 €	im Bau	nicht auswertbar	nicht auswertbar	NSP Kabel
2004000521886	KLSBG Breitbandausbau Telekom 1V4009	Ersatz(-neubau) ohne Erhöhung der ÜF	U-Station n. NSP, NSP Kabel, MSP Kabel	kein Zubau(reiner Ersatz)	04/2024	12/2025		konkrete Planung	nicht auswertbar	nicht auswertbar	
2004000522364	Oberopfingen St.-Cyriacus 1 /K		NSP Kabel	Zubau Erzeugung und Verbrauch	07/2023	11/2024		im Bau	nicht auswertbar	nicht auswertbar	
2004000522670	JAGBG Neubau UW Jagstberg Bau-strom	Ersatz(-neubau) mit Erhöhung der ÜF	MSP Kabel	Zubau Erzeugung und Verbrauch	05/2024	07/2024	413.733 €	im Bau	nicht auswertbar	nicht auswertbar	MSP Kabel
2004000523950	BOENN, SOA, NSP Schulstr. 8 und 11/2	Neubau	NSP Kabel	Zubau Erzeugung und Verbrauch	01/2024	03/2024	11.081 €	im Bau	nicht auswertbar	nicht auswertbar	NSP Kabel
2004000523953	FOEHR Föhrentalstraße Breitband-mitverleg	Netzoptimierung und -verstärkung	U-Station n. NSP, NSP Freilei-tung, MSP Kabel, NSP Kabel, MSP Freileitung	Zubau Erzeugung und Verbrauch	09/2024	07/2025	662.463 €	konkrete Planung	nicht auswertbar	nicht auswertbar	MSP Kabel
2004000525905	RIEGL Teningerstr. 424x ZAS	Neubau	NSP Kabel	Zubau Erzeugung und Verbrauch	02/2024	09/2024	13.258 €	im Bau	nicht auswertbar	nicht auswertbar	NSP Kabel
2004000526257	KAPPB: Stationsumbau Badhausstr.	Ersatz(-neubau) ohne Erhöhung der ÜF	U-Station n. NSP	kein Zubau(reiner Ersatz)	12/2023	02/2025	61.532 €	im Bau	nicht auswertbar	nicht auswertbar	U-Station n. NSP
2004000526319	NEUES Lessing- Schickhardstr. Breitband	Netzoptimierung und -verstärkung	MSP Kabel, NSP Kabel	Zubau Erzeugung und Verbrauch	08/2023	07/2024	134.375 €	im Bau	nicht auswertbar	nicht auswertbar	NSP Kabel
2004000526349	BLANK Bahnhofstr. 9999 AVG Lade_KUST	Neubau	MSP Kabel	Zubau Erzeugung und Verbrauch	10/2024	12/2024	31.796 €	konkrete Planung	nicht auswertbar	nicht auswertbar	MSP Kabel
2004000529357	LADBG Baustrom Hochwasserschutz, Abtrenn	Netzoptimierung und -verstärkung	MSP Kabel	kein Zubau(reiner Ersatz)	10/2023	03/2024	3.907 €	Abgeschlossen	nicht auswertbar	nicht auswertbar	MSP Kabel
2004000529393	DIELH Robert-Koch-Str. 4		NSP Kabel	Zubau Erzeugung und Verbrauch	07/2023	06/2024		Abgeschlossen	nicht auswertbar	nicht auswertbar	

lfd. Nr.	Maßnahme	Projektkategorie	Betriebsmittel	netztechnische Begründung für den Netzausbau	voraussichtlicher Zeitpunkt des Baubeginns [MM/JJJJ]	voraussichtlicher Zeitpunkt der Inbetriebnahme [MM/JJJJ]	Kosten (geschätzt) in Euro	Projektstatus	Stand Genehmigungsverfahren	Geprüfte Alternativen zum Netzausbau	Vorrangig betroffene Netz- oder Umspannebene
2004000529402	MALSA Kolpingstr. 38		NSP Kabel	Zubau Erzeugung und Verbrauch	07/2023	09/2024		im Bau	nicht auswertbar	nicht auswertbar	
2004000529561	FORST Autobahnraststätte Bruchsal West_K	Neubau	MSP Kabel	Zubau Erzeugung und Verbrauch	06/2024	11/2024	49.067 €	konkrete Planung	nicht auswertbar	nicht auswertbar	MSP Kabel
2004000529634	IMMST Claude-Dornier-Str. Airbus Defence	Neubau	MSP Kabel	Zubau Erzeugung und Verbrauch	01/2025	11/2025		konkrete Planung	nicht auswertbar	nicht auswertbar	
2004000529648	ILLNG, VKB, NSP, Hermannstr. 23-25	Netzoptimierung und -verstärkung	NSP Kabel	kein Zubau(reiner Ersatz)	05/2024	06/2024	37.427 €	im Bau	nicht auswertbar	nicht auswertbar	NSP Kabel
2004000529653	DECKN Pfarrgasse 4+ 4/1	Neubau	NSP Kabel	Zubau Erzeugung und Verbrauch	08/2023	12/2025	73.408 €	im Bau	nicht auswertbar	nicht auswertbar	NSP Kabel
2004000529655	VHING, VKB,NSP, Schloßbergstr. 4 - 6	Ersatz(-neubau) ohne Erhöhung der ÜF	NSP Kabel, MSP Kabel	Zubau Erzeugung und Verbrauch	09/2023	04/2024	48.689 €	im Bau	nicht auswertbar	nicht auswertbar	NSP Kabel
2004000529718	OBUHL Am Sportplatz 1 NA	Neubau	NSP Kabel, MSP Kabel	Zubau Erzeugung und Verbrauch	05/2024	10/2024	27.326 €	im Bau	nicht auswertbar	nicht auswertbar	NSP Kabel
2004000529733	LGELG In der Au 9	Ersatz(-neubau) mit Erhöhung der ÜF	MSP Kabel, NSP Kabel	Zubau Erzeugung und Verbrauch	01/2024	10/2024	99.931 €	im Bau	nicht auswertbar	nicht auswertbar	NSP Kabel
2004000530358	BURLD Netcom BBAusbau Hermannsdorf	Ersatz(-neubau) mit Erhöhung der ÜF	U-Station n. NSP, MSP Kabel, NSP Kabel, MSP Freileitung	Zubau Erzeugung und Verbrauch	04/2024	01/2025	1.361.710 €	im Bau	nicht auswertbar	nicht auswertbar	MSP Kabel
2004000530807	AULDF Poststr. 10 Kabel ab UST „Post“	Netzoptimierung und -verstärkung	NSP Kabel	kein Zubau(reiner Ersatz)	06/2024	08/2024	505 €	im Bau	nicht auswertbar	nicht auswertbar	NSP Kabel
2004000530854	RBHSN, ERN, UST, Grünewaldstr.	Ersatz(-neubau) ohne Erhöhung der ÜF	U-Station n. NSP, NSP Kabel, MSP Kabel	kein Zubau(reiner Ersatz)	03/2024	11/2024	39.519 €	im Bau	nicht auswertbar	nicht auswertbar	U-Station n. NSP
2004000530913	GRSST NA St.-Martin Str. 2/2	Neubau	NSP Kabel	Zubau Erzeugung und Verbrauch	07/2024	07/2024	4.375 €	im Bau	nicht auswertbar	nicht auswertbar	NSP Kabel
2004000531122	Hauerz UST-010 Kästleswald	Ersatz(-neubau) ohne Erhöhung der ÜF	U-Station n. NSP	kein Zubau(reiner Ersatz)	10/2023	03/2024	8.999 €	Abgeschlossen	nicht auswertbar	nicht auswertbar	U-Station n. NSP
2004000531219	OBPRT Elzmattenstr. 44 ON-Erweiterung	Ersatz(-neubau) mit Erhöhung der ÜF	NSP Kabel	Zubau Erzeugung und Verbrauch	03/2024	06/2024	19.521 €	im Bau	nicht auswertbar	nicht auswertbar	NSP Kabel
2004000531232	HERBO Vogesenstr. 8-10 Sonderanschluss	Neubau	NSP Kabel	Zubau Erzeugung und Verbrauch	01/2024	08/2024	29.396 €	Abgeschlossen	nicht auswertbar	nicht auswertbar	NSP Kabel
2004000531575	HHTEN Schmiedgasse 3		NSP Kabel	Zubau Erzeugung und Verbrauch	09/2023	01/2024		Abgeschlossen	nicht auswertbar	nicht auswertbar	
2004000531765	WRTNG Kreuzbühlweg 14 UST Bächle	Neubau	NSP Kabel	Zubau Erzeugung und Verbrauch	08/2024	08/2024	28.931 €	konkrete Planung	nicht auswertbar	nicht auswertbar	NSP Kabel
2004000533846	WELLE NA Robert-Bosch-Str. 5	Neubau	NSP Kabel	Zubau Erzeugung und Verbrauch	04/2024	08/2024	120.022 €	im Bau	nicht auswertbar	nicht auswertbar	NSP Kabel
2004000534134	Bergatreute Karrenhausgasse 18 Aä		NSP Kabel	Zubau Erzeugung und Verbrauch	08/2023	06/2024		im Bau	nicht auswertbar	nicht auswertbar	

lfd. Nr.	Maßnahme	Projektkategorie	Betriebsmittel	netztechnische Begründung für den Netzausbau	voraussichtlicher Zeitpunkt des Baubeginns [MM/JJJJ]	voraussichtlicher Zeitpunkt der Inbetriebnahme [MM/JJJJ]	Kosten (geschätzt) in Euro	Projektstatus	Stand Genehmigungsverfahren	Geprüfte Alternativen zum Netzausbau	Vorrangig betroffene Netz- oder Umspannebene
2004000534878	MUFIG Wertstr.	Netzoptimierung und -verstärkung	NSP Kabel	kein Zubau(reiner Ersatz)	08/2023	01/2024	20.465 €	im Bau	nicht auswertbar	nicht auswertbar	NSP Kabel
2004000534882	MUHLH BG Mühlenösch	Neubau	U-Station n. NSP, MSP Kabel, NSP Kabel	Zubau Erzeugung und Verbrauch	09/2023	09/2024	402.627 €	im Bau	nicht auswertbar	nicht auswertbar	NSP Kabel
2004000534983	BURLD Netzumstellung für Inbet. UW BURLD	Ersatz(-neubau) ohne Erhöhung der ÜF	MSP Kabel	kein Zubau(reiner Ersatz)	11/2023	06/2024	24.158 €	im Bau	nicht auswertbar	nicht auswertbar	MSP Kabel
2004000535683	Aulendorf, Kettenweg NBG Mahlweiher	Neubau	U-Station n. NSP, NSP Kabel, MSP Kabel	Zubau Erzeugung und Verbrauch	10/2023	05/2024	200.214 €	im Bau	nicht auswertbar	nicht auswertbar	MSP Kabel
2004000535757	HERBO Friedrichstr. 34 Sonderanschluss	Neubau	NSP Kabel	Zubau Erzeugung und Verbrauch	09/2024	12/2024	12.039 €	konkrete Planung	nicht auswertbar	nicht auswertbar	NSP Kabel
2004000535841	BEREN Kapellenstr. 3		NSP Kabel	Zubau Erzeugung und Verbrauch	01/2024	05/2024		im Bau	nicht auswertbar	nicht auswertbar	
2004000536024	STMAE Am Kirchenacker NBG Erschließung	Neubau	NSP Kabel	Zubau Erzeugung und Verbrauch	07/2025	12/2026		konkrete Planung	nicht auswertbar	nicht auswertbar	
2004000536034	MUSNG Erschließung BG Im Völter	Ersatz(-neubau) mit Erhöhung der ÜF	U-Station n. NSP, NSP Kabel, MSP Kabel	Zubau Erzeugung und Verbrauch	10/2023	08/2024	327.457 €	im Bau	nicht auswertbar	nicht auswertbar	MSP Kabel
2004000536456	HOMBG 570043-0004 MW VS Hell		MSP Freileitung	kein Zubau(reiner Ersatz)	08/2023	08/2024		im Bau	nicht auswertbar	nicht auswertbar	
2004000536512	ALTBA UML NSP Neuffenweg 11	Netzoptimierung und -verstärkung	NSP Kabel	kein Zubau(reiner Ersatz)	10/2023	06/2024	1.264 €	konkrete Planung	nicht auswertbar	nicht auswertbar	NSP Kabel
2004000536561	AICHA SOA NSP Bertha-Benz-Str. 19	Neubau	NSP Kabel	Zubau Erzeugung und Verbrauch	10/2023	12/2025	28.028 €	im Bau	nicht auswertbar	nicht auswertbar	NSP Kabel
2004000536641	PFAGW Lange Str. 14 neuer HA		NSP Kabel	Zubau Erzeugung und Verbrauch	09/2023	04/2024		im Bau	nicht auswertbar	nicht auswertbar	
2004000536712	0,4 KV Mastwechsel Blaubeuren1		NSP Freileitung	kein Zubau(reiner Ersatz)	04/2024	12/2025		im Bau	nicht auswertbar	nicht auswertbar	
2004000537009	UBOHI SOA MSP Heinrich -Otto-Str. 10	Neubau	MSP Kabel, NSP Kabel	Zubau Erzeugung und Verbrauch	07/2024	12/2025	29.803 €	im Bau	nicht auswertbar	nicht auswertbar	MSP Kabel
2004000537176	OBKBG Bucher Str.Mitverlegung BB	Netzoptimierung und -verstärkung	NSP Kabel	kein Zubau(reiner Ersatz)	06/2024	09/2024	65.330 €	im Bau	nicht auswertbar	nicht auswertbar	NSP Kabel
2004000537206	NEURV Hinterberg GEWANN 9999 Funkmast	Neubau	NSP Kabel	Zubau Erzeugung und Verbrauch	08/2024	11/2024	77.140 €	konkrete Planung	nicht auswertbar	nicht auswertbar	NSP Kabel
2004000537995	BEMTT Bahnhofsvorplatz	Netzoptimierung und -verstärkung	NSP Kabel	Zubau Erzeugung und Verbrauch	05/2024	07/2024	16.010 €	im Bau	nicht auswertbar	nicht auswertbar	NSP Kabel
2004000540808	ODENH Schindelberg_Mobilfunkmast	Neubau	NSP Kabel	Zubau Erzeugung und Verbrauch	01/2024	04/2024	165.794 €	konkrete Planung	nicht auswertbar	nicht auswertbar	NSP Kabel
2004000540880	Haisterkirch Am Haidgauer Berg 2	Ersatz(-neubau) mit Erhöhung der ÜF	NSP Freileitung, NSP Kabel	Zubau Erzeugung und Verbrauch	04/2024	07/2024	128.921 €	im Bau	nicht auswertbar	nicht auswertbar	NSP Kabel

lfd. Nr.	Maßnahme	Projektkategorie	Betriebsmittel	netztechnische Begründung für den Netzausbau	voraussichtlicher Zeitpunkt des Baubeginns [MM/JJJJ]	voraussichtlicher Zeitpunkt der Inbetriebnahme [MM/JJJJ]	Kosten (geschätzt) in Euro	Projektstatus	Stand Genehmigungsverfahren	Geprüfte Alternativen zum Netzausbau	Vorrangig betroffene Netz- oder Umspannebene
2004000541213	OWITT Brentanostr. 1		NSP Freileitung	kein Zubau(reiner Ersatz)	08/2023	02/2024		im Bau	nicht auswertbar	nicht auswertbar	
2004000541247	Sauggart Dietershauser Str. 5 EEG Anschl		NSP Kabel	Zubau Erzeugung und Verbrauch	07/2023	04/2024		Abgeschlossen	nicht auswertbar	nicht auswertbar	
2004000541344	RNGNB neue SST Ober dem Salmen-dinger Weg	Ersatz(-neubau) mit Erhöhung der ÜF	MSP Kabel	Zubau Erzeugung und Verbrauch	05/2024	06/2024	24.728 €	im Bau	nicht auswertbar	nicht auswertbar	Anlage MSP
2004000541912	DEGGH Wendlinger Breite 570115 0003 HEL		MSP Freileitung	kein Zubau(reiner Ersatz)	09/2023	11/2024		Abgeschlossen	nicht auswertbar	nicht auswertbar	
2004000541954	RGGBR Gehrenbergstr. 570115 0005 HEL		MSP Freileitung	kein Zubau(reiner Ersatz)	09/2023	11/2024		im Bau	nicht auswertbar	nicht auswertbar	
2004000542018	OESBG, ERN, NSP Feldweg bei Wiesenstr.	Netzoptimierung und -verstärkung	NSP Kabel	kein Zubau(reiner Ersatz)	02/2024	02/2024	21.175 €	Abgeschlossen	nicht auswertbar	nicht auswertbar	NSP Kabel
2004000542580	BERCH Lindöschweg	Neubau	MSP Kabel	Zubau Erzeugung und Verbrauch	10/2023	11/2024	15.332 €	im Bau	nicht auswertbar	nicht auswertbar	MSP Kabel
2004000542875	Winterstettenstadt, Bahnhofstr. Erschl.	Ersatz(-neubau) mit Erhöhung der ÜF	NSP Kabel	Zubau Erzeugung und Verbrauch	07/2023	03/2024	17.440 €	Abgeschlossen	nicht auswertbar	nicht auswertbar	NSP Kabel
2004000542877	SCMIE Erneuerung UST Glaitstr.	Rückbau / Altlastentsorgung	U-Station n. NSP, NSP Freilei-tung, NSP Kabel, MSP Kabel	kein Zubau(reiner Ersatz)	07/2024	12/2024	148.856 €	konkrete Planung	nicht auswertbar	nicht auswertbar	U-Station n. NSP
2004000543294	Test PSP Element MITNG Robert-Bosch-Str.	Neubau	NSP Kabel	Zubau Erzeugung und Verbrauch	08/2023	05/2024	21.109 €	konkrete Planung	nicht auswertbar	nicht auswertbar	NSP Kabel
2004000543408	BREME: Ortsnetzverstärkung EEG	Ersatz(-neubau) mit Erhöhung der ÜF	NSP Kabel	Zubau Erzeugung und Verbrauch	07/2024	12/2024	170.970 €	konkrete Planung	nicht auswertbar	nicht auswertbar	NSP Kabel
2004000543633	NEUES Wilhelm-Maybach-Str. 7B MSP SOA	Neubau	MSP Kabel	Zubau Erzeugung und Verbrauch	02/2024	05/2024	51.638 €	Abgeschlossen	nicht auswertbar	nicht auswertbar	MSP Kabel
2004000544528	BS ALO BZ RAV Fa. Omexom 20KV HMT		MSP Freileitung	kein Zubau(reiner Ersatz)	09/2023	06/2024		im Bau	nicht auswertbar	nicht auswertbar	
2004000544957	PAPPL Bachweg 4 (NSP, EEG)	Ersatz(-neubau) ohne Erhöhung der ÜF	NSP Freileitung, NSP Kabel, MSP Kabel	Zubau Erzeugung und Verbrauch	01/2024	08/2024	36.160 €	im Bau	nicht auswertbar	nicht auswertbar	NSP Kabel
2004000545058	OGRHM Bachenauer Str. Verk.	Netzoptimierung und -verstärkung	NSP Kabel	Zubau Erzeugung und Verbrauch	08/2023	05/2025	65.111 €	im Bau	nicht auswertbar	nicht auswertbar	NSP Kabel
2004000545061	Michelwinnadon, Sportplatz 0,4 kV Anschl	Ersatz(-neubau) mit Erhöhung der ÜF	NSP Kabel	Zubau Erzeugung und Verbrauch	09/2024	01/2025	26.748 €	konkrete Planung	nicht auswertbar	nicht auswertbar	NSP Kabel
2004000545320	KAEBN, DEM, NSPF Stutzweg 2 - 27	Rückbau / Altlastentsorgung	NSP Freileitung	kein Zubau(reiner Ersatz)	09/2023	04/2024	8.826 €	Abgeschlossen	nicht auswertbar	nicht auswertbar	NSP Freileitung
2004000545394	RIKBS Dorfbachstr. 12/1 Verstär-kung NA	Ersatz(-neubau) ohne Erhöhung der ÜF	NSP Kabel	kein Zubau(reiner Ersatz)	05/2024	06/2024	11.032 €	im Bau	nicht auswertbar	nicht auswertbar	NSP Kabel
2004000545542	BERNH ERN MSP S3-Verlängerung BERNH-SILM	Ersatz(-neubau) ohne Erhöhung der ÜF	MSP Kabel, NSP Kabel	kein Zubau(reiner Ersatz)	09/2023	12/2028	426.368 €	im Bau	nicht auswertbar	nicht auswertbar	MSP Kabel

lfd. Nr.	Maßnahme	Projektkategorie	Betriebsmittel	netztechnische Begründung für den Netzausbau	voraussichtlicher Zeitpunkt des Baubeginns [MM/JJJJ]	voraussichtlicher Zeitpunkt der Inbetriebnahme [MM/JJJJ]	Kosten (geschätzt) in Euro	Projektstatus	Stand Genehmigungsverfahren	Geprüfte Alternativen zum Netzausbau	Vorrangig betroffene Netz- oder Umspannebene
2004000548567	Richlisreute UST Dorfwiesen Erw. MS	Ersatz(-neubau) ohne Erhöhung der ÜF	U-Station n. NSP	kein Zubau(reiner Ersatz)	12/2023	03/2024	9.330 €	Abgeschlossen	nicht auswertbar	nicht auswertbar	U-Station n. NSP
2004000548945	Bad Wurzach Daimlerstr. 1 K. ab UST	Neubau	NSP Kabel	Zubau Erzeugung und Verbrauch	10/2023	01/2024	62.166 €	Abgeschlossen	nicht auswertbar	nicht auswertbar	NSP Kabel
2004000549699	Mittelurbach Seedener Str. 4		NSP Kabel	Zubau Erzeugung und Verbrauch	07/2024	07/2024		im Bau	nicht auswertbar	nicht auswertbar	
2004000549739	WEILD Bachstr. 21/3		NSP Kabel	Zubau Erzeugung und Verbrauch	10/2023	04/2024	11.217 €	im Bau	nicht auswertbar	nicht auswertbar	NSP Kabel
2004000549777	DORNS Kronenstr. (NSP Verbindung)	Ersatz(-neubau) mit Erhöhung der ÜF	NSP Kabel	Zubau Erzeugung und Verbrauch	09/2024	11/2024	45.200 €	konkrete Planung	nicht auswertbar	nicht auswertbar	NSP Kabel
2004000550661	ALLEN Kaltbrunner Str: Umbau K6171	Ersatz(-neubau) mit Erhöhung der ÜF	NSP Kabel	Zubau Erzeugung und Verbrauch	11/2023	09/2024	29.195 €	im Bau	nicht auswertbar	nicht auswertbar	NSP Kabel
2004000551128	WOERN Gallbronnenweg 13 HA		NSP Kabel	Zubau Erzeugung und Verbrauch	09/2023	05/2024		im Bau	nicht auswertbar	nicht auswertbar	
2004000551449	EHNIN Troppauer Str. HM 3 - 20 KV		MSP Freileitung	kein Zubau(reiner Ersatz)	08/2023	07/2024		im Bau	nicht auswertbar	nicht auswertbar	
2004000553381	BLBEN Unter dem Kühnenbuch 18 (SW - UST)	Ersatz(-neubau) mit Erhöhung der ÜF	U-Station n. NSP, MSP Kabel, NSP Kabel	Zubau Erzeugung und Verbrauch	02/2024	08/2024	90.481 €	im Bau	nicht auswertbar	nicht auswertbar	MSP Kabel
2004000553475	JOELG Jahnstraße 34 ZAS	Ersatz(-neubau) mit Erhöhung der ÜF	NSP Kabel	Zubau Erzeugung und Verbrauch	07/2024	08/2024	18.260 €	im Bau	nicht auswertbar	nicht auswertbar	NSP Kabel
2004000553503	Unlingen Kirchgasse 7 Kirche Frltg->Kabe		NSP Kabel	Zubau Erzeugung und Verbrauch	08/2023	02/2024		Abgeschlossen	nicht auswertbar	nicht auswertbar	
2004000554066	ASPER,ERN,UST,Karlstr. 45	Ersatz(-neubau) mit Erhöhung der ÜF	U-Station n. NSP, MSP Kabel	Zubau Erzeugung und Verbrauch	01/2024	10/2024	49.992 €	konkrete Planung	nicht auswertbar	nicht auswertbar	U-Station n. NSP
2004000554276	UMARC Schotterwerk Kirchen SWK	Neubau	MSP Kabel	Zubau Erzeugung und Verbrauch	09/2024	10/2025	210.332 €	konkrete Planung	nicht auswertbar	nicht auswertbar	MSP Kabel
2004000554353	MARBC-E-UST-006 NSP-Verteilung erweitern	Ersatz(-neubau) ohne Erhöhung der ÜF	U-Station n. NSP	kein Zubau(reiner Ersatz)	11/2023	04/2024	6.880 €	Abgeschlossen	nicht auswertbar	nicht auswertbar	U-Station n. NSP
2004000554521	SZFLD Kirchstr. 18	Ersatz(-neubau) mit Erhöhung der ÜF	NSP Kabel	Zubau Erzeugung und Verbrauch	11/2023	03/2024	115.643 €	im Bau	nicht auswertbar	nicht auswertbar	NSP Kabel
2004000554701	NEIPP ERN NSP Leintalstr.	Netzoptimierung und -verstärkung	NSP Kabel	kein Zubau(reiner Ersatz)	01/2024	04/2024	33.031 €	konkrete Planung	nicht auswertbar	nicht auswertbar	NSP Kabel
2004000554752	TAIRS Dorfstr 0,4kV-Verk	Ersatz(-neubau) ohne Erhöhung der ÜF	NSP Freileitung, NSP Kabel	kein Zubau(reiner Ersatz)	10/2023	11/2024	71.837 €	im Bau	nicht auswertbar	nicht auswertbar	NSP Kabel
2004000555101	ESSLI, ERN, NSP Parkstr. 129 - 139	Ersatz(-neubau) ohne Erhöhung der ÜF	NSP Kabel	kein Zubau(reiner Ersatz)	04/2024	07/2024	45.304 €	im Bau	nicht auswertbar	nicht auswertbar	NSP Kabel
2004000555303	WHMTK, SOA, NSP Unter dem Gässle	Neubau	NSP Kabel	Zubau Erzeugung und Verbrauch	10/2023	03/2024	197.090 €	im Bau	nicht auswertbar	nicht auswertbar	NSP Kabel

lfd. Nr.	Maßnahme	Projektkategorie	Betriebsmittel	netztechnische Begründung für den Netzausbau	voraussichtlicher Zeitpunkt des Baubeginns [MM/JJJJ]	voraussichtlicher Zeitpunkt der Inbetriebnahme [MM/JJJJ]	Kosten (geschätzt) in Euro	Projektstatus	Stand Genehmigungsverfahren	Geprüfte Alternativen zum Netzausbau	Vorrangig betroffene Netz- oder Umspannebene
2004000555502	OEHRI Zeilbaumweg 27 MSP SOA	Neubau	MSP Kabel	Zubau Erzeugung und Verbrauch	06/2024	09/2024	16.652 €	im Bau	nicht auswertbar	nicht auswertbar	MSP Kabel
2004000555536	GONHM Gewerbestr. 4A	Ersatz(-neubau) mit Erhöhung der ÜF	NSP Kabel	Zubau Erzeugung und Verbrauch	03/2024	09/2024	13.010 €	im Bau	nicht auswertbar	nicht auswertbar	NSP Kabel
2004000555668	ZIMME Oberes Schelbet SKHA Funkturm	Neubau	NSP Kabel	Zubau Erzeugung und Verbrauch	06/2024	12/2025	336.247 €	im Bau	nicht auswertbar	nicht auswertbar	NSP Kabel
2004000557461	Frauenzell Hupoldweg 6 NSP Umlengung	Ersatz(-neubau) mit Erhöhung der ÜF	NSP Kabel	Zubau Erzeugung und Verbrauch	10/2024	04/2025	88.853 €	konkrete Planung	nicht auswertbar	nicht auswertbar	NSP Kabel
2004000558190	Westerstetten Geislinger Str. 10		NSP Kabel	Zubau Erzeugung und Verbrauch	08/2023	10/2024		im Bau	nicht auswertbar	nicht auswertbar	
2004000558919	BERNH VKB NSP Lindenstr. 25-31	Ersatz(-neubau) mit Erhöhung der ÜF	NSP Kabel, MSP Kabel	Zubau Erzeugung und Verbrauch	10/2023	02/2024	170.174 €	im Bau	nicht auswertbar	nicht auswertbar	MSP Kabel
2004000558927	BERKM, SOA, MSP Ruiter Str. 84_Festo	Netzoptimierung und -verstärkung	MSP Kabel	Zubau Erzeugung und Verbrauch	06/2024	09/2024		konkrete Planung	nicht auswertbar	nicht auswertbar	
2004000559127	MONHM, NEU, SST L 1134 Diebkreisel	Ersatz(-neubau) mit Erhöhung der ÜF	MSP Kabel	Zubau Erzeugung und Verbrauch	10/2023	09/2024	31.105 €	im Bau	nicht auswertbar	nicht auswertbar	Anlage MSP
2004000559229	GLASS Tannenweg 4 EEG Netzausbau	Ersatz(-neubau) mit Erhöhung der ÜF	NSP Freileitung, NSP Kabel	Zubau Erzeugung und Verbrauch	10/2023	08/2024	88.291 €	im Bau	nicht auswertbar	nicht auswertbar	NSP Kabel
2004000559354	EBERD NUSSDORF MSP NSP BB	Netzoptimierung und -verstärkung	MSP Kabel, NSP Kabel	kein Zubau(reiner Ersatz)	08/2024	08/2025	2.123.617 €	vorgesehene Maßnahme	nicht auswertbar	nicht auswertbar	NSP Kabel
2004000559420	KLSAH, GSHEI BB NetCom Los 11, GWG	Ersatz(-neubau) ohne Erhöhung der ÜF	NSP Kabel, MSP Kabel	Zubau Erzeugung und Verbrauch	07/2024	10/2025	1.002.897 €	konkrete Planung	nicht auswertbar	nicht auswertbar	NSP Kabel
2004000559788	KARLD Neuwiesenstr. 2A	Ersatz(-neubau) mit Erhöhung der ÜF	U-Station n. NSP, MSP Kabel, NSP Kabel	Zubau Erzeugung und Verbrauch	04/2024	08/2024	124.557 €	im Bau	nicht auswertbar	nicht auswertbar	U-Station n. NSP
2004000559818	MESSS Hinter Winkel MS-Kabeltausch	Ersatz(-neubau) mit Erhöhung der ÜF	NSP Kabel, MSP Kabel	Zubau Erzeugung und Verbrauch	10/2023	03/2024	86.513 €	im Bau	nicht auswertbar	nicht auswertbar	MSP Kabel
2004000559880	WTHN Obersigginger Str. 27		NSP Kabel	Zubau Erzeugung und Verbrauch	08/2023	08/2024		im Bau	nicht auswertbar	nicht auswertbar	
2004000560069	Bellamont UST Brühlstr. eL Erneuerung	Ersatz(-neubau) ohne Erhöhung der ÜF	U-Station n. NSP	kein Zubau(reiner Ersatz)	11/2023	08/2024	16.474 €	Abgeschlossen	nicht auswertbar	nicht auswertbar	U-Station n. NSP
2004000561648	Otterswang, Laimbacher Str.	Neubau	NSP Kabel	Zubau Erzeugung und Verbrauch	09/2023	05/2024	9.699 €	Abgeschlossen	nicht auswertbar	nicht auswertbar	NSP Kabel
2004000561751	BAUTT Schenkenzeil-2K1T	Ersatz(-neubau) ohne Erhöhung der ÜF	U-Station n. NSP	kein Zubau(reiner Ersatz)	11/2023	03/2024	9.330 €	Abgeschlossen	nicht auswertbar	nicht auswertbar	U-Station n. NSP
2004000561814	Neukirch Wittenberg 10/1		NSP Kabel	Zubau Erzeugung und Verbrauch	07/2024	12/2025		im Bau	nicht auswertbar	nicht auswertbar	
2004000562190	HEMMI,ERN,M/N,Eisgasse/Hochd.Str.	Ersatz(-neubau) ohne Erhöhung der ÜF	MSP Kabel, NSP Kabel	Zubau Erzeugung und Verbrauch	10/2023	11/2026		konkrete Planung	nicht auswertbar	nicht auswertbar	

lfd. Nr.	Maßnahme	Projektkategorie	Betriebsmittel	netztechnische Begründung für den Netzausbau	voraussichtlicher Zeitpunkt des Baubeginns [MM/JJJJ]	voraussichtlicher Zeitpunkt der Inbetriebnahme [MM/JJJJ]	Kosten (geschätzt) in Euro	Projektstatus	Stand Genehmigungsverfahren	Geprüfte Alternativen zum Netzausbau	Vorrangig betroffene Netz- oder Umspannebene
2004000562441	Obermarchtal Klingengasse 4 Neu-anschluss		NSP Kabel	Zubau Erzeugung und Verbrauch	12/2023	10/2024		im Bau	nicht auswertbar	nicht auswertbar	
2004000562586	PFABR Projekt 5 - Buchengehren	Ersatz(-neubau) ohne Erhöhung der ÜF	U-Station n. NSP, NSP Kabel, MSP Kabel	kein Zubau(reiner Ersatz)	10/2024	03/2025	141.679 €	konkrete Planung	nicht auswertbar	nicht auswertbar	MSP Kabel
2004000562599	VSTEI Projekt 1 - Tennhöfle	Ersatz(-neubau) mit Erhöhung der ÜF	NSP Kabel	Zubau Erzeugung und Verbrauch	04/2024	12/2025	843.133 €	im Bau	nicht auswertbar	nicht auswertbar	NSP Kabel
2004000562658	MAKDF Ravensburger Str. 19a E-Mob	Neubau	NSP Kabel	Zubau Erzeugung und Verbrauch	05/2024	10/2024	2.832 €	konkrete Planung	nicht auswertbar	nicht auswertbar	
2004000562671	HAGNA Meersburger Str.UST Neu	Ersatz(-neubau) mit Erhöhung der ÜF	U-Station n. NSP, MSP Kabel, NSP Kabel	Zubau Erzeugung und Verbrauch	03/2024	08/2024	110.919 €	im Bau	nicht auswertbar	nicht auswertbar	NSP Kabel
2004000562955	KUPZL Gerberstr. 1 RÜB	Rückbau / Altlastentsorgung	NSP Kabel, MSP Kabel	Zubau Erzeugung und Verbrauch	05/2024	09/2024	14.932 €	im Bau	nicht auswertbar	nicht auswertbar	MSP Kabel
2004000563180	MAGST, Blumenstr.3+5, N. Stuttg. Str., N	Ersatz(-neubau) ohne Erhöhung der ÜF	NSP Kabel	kein Zubau(reiner Ersatz)	11/2023	06/2024	26.168 €	im Bau	nicht auswertbar	nicht auswertbar	NSP Kabel
2004000563498	Unterbuch AÄ Unterbuchhof 2 EEG	Ersatz(-neubau) mit Erhöhung der ÜF	NSP Freileitung, NSP Kabel	Zubau Erzeugung und Verbrauch	01/2024	04/2024	27.274 €	Abgeschlossen	nicht auswertbar	nicht auswertbar	NSP Kabel
2004000563641	LHNNG, VKB, NSP Mühlhausener Str 2-9	Ersatz(-neubau) mit Erhöhung der ÜF	NSP Kabel	Zubau Erzeugung und Verbrauch	11/2023	11/2024	145.841 €	im Bau	nicht auswertbar	nicht auswertbar	NSP Kabel
2004000563691	FREIA Schillingerbergstr. HM 12, 13		NSP Freileitung	kein Zubau(reiner Ersatz)	01/2024	04/2024		im Bau	nicht auswertbar	nicht auswertbar	
2004000563724	FREIA Am Saisen HM 5,19,22,23		NSP Freileitung	kein Zubau(reiner Ersatz)	01/2024	04/2024		im Bau	nicht auswertbar	nicht auswertbar	
2004000563740	KRMBS-E-1-NSP-F-001 HMW 4+ TBTS2		NSP Freileitung	kein Zubau(reiner Ersatz)	09/2023	11/2024		im Bau	nicht auswertbar	nicht auswertbar	
2004000564008	MAKDF-E-1-NSP-F-001 HMW TBTS2		NSP Freileitung	kein Zubau(reiner Ersatz)	09/2023	09/2024		im Bau	nicht auswertbar	nicht auswertbar	
2004000564219	MESSK Adlerplatz 5 HA	Neubau	U-Station n. NSP, NSP Kabel	Zubau Erzeugung und Verbrauch	02/2024	06/2024	60.296 €	im Bau	nicht auswertbar	nicht auswertbar	NSP Kabel
2004000564241	ETISW Ortsstr. 4 HA	Neubau	NSP Kabel	Zubau Erzeugung und Verbrauch	04/2024	06/2024	10.620 €	im Bau	nicht auswertbar	nicht auswertbar	NSP Kabel
2004000564269	BS ALO BZ RAV Fa. Omexom 20KV HMT		MSP Freileitung	kein Zubau(reiner Ersatz)	09/2023	06/2024		im Bau	nicht auswertbar	nicht auswertbar	
2004000564303	BAIND Fischerstr. deer ELFE		NSP Kabel	Zubau Erzeugung und Verbrauch	11/2023	08/2024	6.529 €	im Bau	nicht auswertbar	nicht auswertbar	
2004000564620	DORNS-E-UST-031 Sportzentrum (Trafo)	Ersatz(-neubau) mit Erhöhung der ÜF	U-Station n. NSP	Zubau Erzeugung und Verbrauch	12/2023	09/2024	35.286 €	im Bau	nicht auswertbar	nicht auswertbar	U-Station n. NSP
2004000564793	ZWIEF_20kV-Freileitungsdemontage	Rückbau / Altlastentsorgung	MSP Freileitung	kein Zubau(reiner Ersatz)	10/2024	03/2025		konkrete Planung	nicht auswertbar	nicht auswertbar	

lfd. Nr.	Maßnahme	Projektkategorie	Betriebsmittel	netztechnische Begründung für den Netzausbau	voraussichtlicher Zeitpunkt des Baubeginns [MM/JJJJ]	voraussichtlicher Zeitpunkt der Inbetriebnahme [MM/JJJJ]	Kosten (geschätzt) in Euro	Projektstatus	Stand Genehmigungs- verfahren	Geprüfte Alternativen zum Netzausbau	Vorrangig betroffene Netz- oder Umspannebene
2004000564845	ESCHL K2355 9999 Funkturm SOA	Netzoptimierung und -verstärkung	NSP Kabel, MSP Kabel	Zubau Erzeugung und Verbrauch	11/2024	12/2025	202.221 €	konkrete Planung	nicht auswertbar	nicht auswertbar	MSP Kabel
2004000564905	Haid UST Bogenweiler Rathaus Trafotausch	Ersatz(-neubau) mit Erhöhung der ÜF	U-Station n. NSP	Zubau Erzeugung und Verbrauch	02/2024	02/2025	18.800 €	Abgeschlossen	nicht auswertbar	nicht auswertbar	U-Station n. NSP
2004000565010	YACHE Am Deckelsbach 4-10	Ersatz(-neubau) ohne Erhöhung der ÜF	NSP Freileitung, NSP Kabel	kein Zubau(reiner Ersatz)	03/2024	07/2024	33.787 €	im Bau	nicht auswertbar	nicht auswertbar	NSP Freileitung
2004000565227	BLZRT UST Oberspringen Elbs	Ersatz(-neubau) ohne Erhöhung der ÜF	U-Station n. NSP, MSP Kabel, MSP Kabel	kein Zubau(reiner Ersatz)	01/2024	09/2024	133.931 €	im Bau	nicht auswertbar	nicht auswertbar	U-Station n. NSP
2004000565310	LEINF VKB NSP Neuffenstr. 10-16	Ersatz(-neubau) ohne Erhöhung der ÜF	NSP Kabel	kein Zubau(reiner Ersatz)	01/2024	12/2025	24.269 €	im Bau	nicht auswertbar	nicht auswertbar	NSP Kabel
2004000565376	MCKML HA-Anxl Flurscheide 17	Neubau	NSP Kabel	Zubau Erzeugung und Verbrauch	02/2024	06/2024	11.819 €	im Bau	nicht auswertbar	nicht auswertbar	NSP Kabel
2004000565612	ERNBH GE Pfaffenholz Erw.	Netzoptimierung und -verstärkung	U-Station n. NSP, MSP Kabel, NSP Kabel, MSP Freileitung	Zubau Erzeugung und Verbrauch	07/2024	12/2024	314.667 €	im Bau	nicht auswertbar	nicht auswertbar	MSP Kabel
2004000566088	MCKML MSP inkl. Bahnquerung bei Agria KD	Ersatz(-neubau) mit Erhöhung der ÜF	MSP Kabel	Zubau Erzeugung und Verbrauch	10/2024	11/2024		konkrete Planung	nicht auswertbar	nicht auswertbar	
2004000566295	LAUDA Am Wörth 3 SKHA e-Mob	Ersatz(-neubau) mit Erhöhung der ÜF	NSP Kabel	Zubau Erzeugung und Verbrauch	07/2024	12/2025	62.137 €	konkrete Planung	nicht auswertbar	nicht auswertbar	NSP Kabel
2004000566783	BIETI Kabelerneuerung Rheinstraße	Rückbau / Altlastensorgung	U-Station n. NSP, NSP Kabel, MSP Kabel	kein Zubau(reiner Ersatz)	01/2025	10/2025		konkrete Planung	nicht auswertbar	nicht auswertbar	
2004000567293	GERNS_Joseph-Haas-Str.41_Neue Station	Ersatz(-neubau) mit Erhöhung der ÜF	U-Station n. NSP, NSP Kabel, MSP Kabel	Zubau Erzeugung und Verbrauch	04/2024	10/2024	224.499 €	im Bau	nicht auswertbar	nicht auswertbar	NSP Kabel
2004000567526	BURLD NA Hauptstr.113 MFH	Neubau	NSP Kabel	Zubau Erzeugung und Verbrauch	05/2024	06/2024	22.723 €	im Bau	nicht auswertbar	nicht auswertbar	NSP Kabel
2004000567724	RORDM UST Engelswieser Str. SA-Tausch	Ersatz(-neubau) ohne Erhöhung der ÜF	U-Station n. NSP	kein Zubau(reiner Ersatz)	01/2024	03/2024	13.585 €	im Bau	nicht auswertbar	nicht auswertbar	U-Station n. NSP
2004000567789	Dottingen Tannenweg 9 Kiga		NSP Kabel	Zubau Erzeugung und Verbrauch	08/2023	12/2024		im Bau	nicht auswertbar	nicht auswertbar	
2004000567791	SHURD-E-UST-058 Trafotausch EEG	Ersatz(-neubau) mit Erhöhung der ÜF	U-Station n. NSP	Zubau Erzeugung und Verbrauch	12/2023	05/2024	25.289 €	Abgeschlossen	nicht auswertbar	nicht auswertbar	U-Station n. NSP
2004000568003	OSTRH Maria-Ferschl-Str. 9 EEG		NSP Kabel	Zubau Erzeugung und Verbrauch	08/2023	01/2024		im Bau	nicht auswertbar	nicht auswertbar	
2004000568026	OSTRH Pfullendorfer Str. 5 EEG		NSP Kabel	Zubau Erzeugung und Verbrauch	08/2023	03/2024		im Bau	nicht auswertbar	nicht auswertbar	
2004000568059	FORST,Werner-von-Siemens-Str.6,HA Verst.	Neubau	NSP Kabel	Zubau Erzeugung und Verbrauch	03/2024	08/2024	28.138 €	im Bau	nicht auswertbar	nicht auswertbar	NSP Kabel
2004000568115	FLINS Bischofsheimer Str. 1 - 3		NSP Freileitung	kein Zubau(reiner Ersatz)	08/2023	02/2024		Abgeschlossen	nicht auswertbar	nicht auswertbar	

lfd. Nr.	Maßnahme	Projektkategorie	Betriebsmittel	netztechnische Begründung für den Netzausbau	voraussichtlicher Zeitpunkt des Baubeginns [MM/JJJJ]	voraussichtlicher Zeitpunkt der Inbetriebnahme [MM/JJJJ]	Kosten (geschätzt) in Euro	Projektstatus	Stand Genehmigungsverfahren	Geprüfte Alternativen zum Netzausbau	Vorrangig betroffene Netz- oder Umspannebene
2004000568467	AMAHO Allgäustr. 36 Netzänderung	Netzoptimierung und -verstärkung	MSP Kabel	kein Zubau(reiner Ersatz)	10/2023	07/2024	35.680 €	im Bau	nicht auswertbar	nicht auswertbar	MSP Kabel
2004000568461	NEUFH In Oberwiesen 7 Verstärkung EEG		NSP Kabel	kein Zubau(reiner Ersatz)	11/2023	08/2024	12.262 €	im Bau	nicht auswertbar	nicht auswertbar	NSP Kabel
2004000568801	SINSH Friedrich-Ebert-Str.Stations-abriss		U-Station n. NSP	kein Zubau(reiner Ersatz)	03/2024	06/2024	29.631 €	im Bau	nicht auswertbar	nicht auswertbar	U-Station n. NSP
2004000568805	EBERH Herrengärten 7	Ersatz(-neubau) ohne Erhöhung der ÜF	NSP Kabel	Zubau Erzeugung und Verbrauch	08/2023	03/2024		im Bau	nicht auswertbar	nicht auswertbar	
2004000568814	EBERH Unterer Heideweg 5		NSP Kabel	Zubau Erzeugung und Verbrauch	08/2023	04/2024		im Bau	nicht auswertbar	nicht auswertbar	
2004000568821	SLZST Talweg Kniebisweg MSP SOA + NBG		MSP Kabel, NSP Kabel	Zubau Erzeugung und Verbrauch	01/2024	08/2024	138.138 €	im Bau	nicht auswertbar	nicht auswertbar	MSP Kabel
2004000568865	SLSSG HMT Schlossau Strietstr. 4	Ersatz(-neubau) ohne Erhöhung der ÜF	NSP Freileitung	kein Zubau(reiner Ersatz)	08/2023	10/2024		Abgeschlossen	nicht auswertbar	nicht auswertbar	
2004000569001	NDRWG El. Umbau NDRWG-E-UST-006 Knobel		U-Station n. NSP	kein Zubau(reiner Ersatz)	08/2024	11/2024	17.145 €	Abgeschlossen	nicht auswertbar	nicht auswertbar	U-Station n. NSP
2004000569571	NEUBN,Oberndorfer Weg 9999 SKHA Funkturm		NSP Kabel	Zubau Erzeugung und Verbrauch	03/2025	11/2025	10.746 €	konkrete Planung	nicht auswertbar	nicht auswertbar	NSP Kabel
2004000569589	UMMEN Trafo Tausch UST Am Kreuzberg 003	Ersatz(-neubau) mit Erhöhung der ÜF	U-Station n. NSP	Zubau Erzeugung und Verbrauch	05/2024	10/2024	2.690 €	im Bau	nicht auswertbar	nicht auswertbar	U-Station n. NSP
2004000570094	Neuravensburg Ried 15/1		NSP Kabel	Zubau Erzeugung und Verbrauch	07/2024	10/2024		im Bau	nicht auswertbar	nicht auswertbar	
2004000570105	Neuravensburg Ried 15/2		NSP Kabel	Zubau Erzeugung und Verbrauch	10/2023	03/2024		im Bau	nicht auswertbar	nicht auswertbar	
2004000570315	EBERB Weiherweg 8	Ersatz(-neubau) mit Erhöhung der ÜF	NSP Kabel	Zubau Erzeugung und Verbrauch	01/2024	06/2024		im Bau	nicht auswertbar	nicht auswertbar	
2004000570576	ITTLG-Hauptstr.101, Ladesäule, KLE		NSP Kabel	Zubau Erzeugung und Verbrauch	12/2023	01/2024		Abgeschlossen	nicht auswertbar	nicht auswertbar	
2004000570669	HEUDF Rorgenwieser Str. UST Schule Trafo		U-Station n. NSP	Zubau Erzeugung und Verbrauch	06/2024	07/2024	21.049 €	im Bau	nicht auswertbar	nicht auswertbar	U-Station n. NSP
2004000570841	ESSLI, VKB, NSP Uhlbacher Str. 48 - 52	Ersatz(-neubau) mit Erhöhung der ÜF	NSP Kabel	Zubau Erzeugung und Verbrauch	10/2023	12/2025	40.694 €	Abgeschlossen	nicht auswertbar	nicht auswertbar	NSP Kabel
2004000571045	AMTLL Albert-Glück-Str. 2 Neuan.		NSP Kabel	Zubau Erzeugung und Verbrauch	04/2024	06/2024	12.856 €	im Bau	nicht auswertbar	nicht auswertbar	NSP Kabel
2004000571114	20 KV Mastwechsel 776116-0012_13		MSP Freileitung	kein Zubau(reiner Ersatz)	04/2024	12/2025		im Bau	nicht auswertbar	nicht auswertbar	
2004000571213	NSULM Wilhelm-Herz-Str. Süd-tangente	Ersatz(-neubau) mit Erhöhung der ÜF	MSP Kabel	Zubau Erzeugung und Verbrauch	10/2023	06/2024	248.432 €	im Bau	nicht auswertbar	nicht auswertbar	MSP Kabel

lfd. Nr.	Maßnahme	Projektkategorie	Betriebsmittel	netztechnische Begründung für den Netzausbau	voraussichtlicher Zeitpunkt des Baubeginns [MM/JJJJ]	voraussichtlicher Zeitpunkt der Inbetriebnahme [MM/JJJJ]	Kosten (geschätzt) in Euro	Projektstatus	Stand Genehmigungsverfahren	Geprüfte Alternativen zum Netzausbau	Vorrangig betroffene Netz- oder Umspannebene
2004000571310	OSBRK Kirchbergring EEG Neue UST	Ersatz(-neubau) mit Erhöhung der ÜF	U-Station n. NSP, NSP Kabel, MSP Kabel	Zubau Erzeugung und Verbrauch	08/2024	12/2025		konkrete Planung	nicht auswertbar	nicht auswertbar	
2004000571528	SLIER UST Schillerweg Schaltanlage tau.	Ersatz(-neubau) ohne Erhöhung der ÜF	U-Station n. NSP	kein Zubau(reiner Ersatz)	02/2024	03/2025	13.675 €	im Bau	nicht auswertbar	nicht auswertbar	U-Station n. NSP
2004000571548	HOCHF Mozartstr. 003 Trafotausch 400kVA	Ersatz(-neubau) mit Erhöhung der ÜF	U-Station n. NSP	Zubau Erzeugung und Verbrauch	12/2023	03/2024	19.797 €	Abgeschlossen	nicht auswertbar	nicht auswertbar	U-Station n. NSP
2004000572347	FRHAL Beim schwarzen Brunnen Wasserwerk	Neubau	NSP Kabel, MSP Kabel	Zubau Erzeugung und Verbrauch	01/2025	04/2025	75.873 €	konkrete Planung	nicht auswertbar	nicht auswertbar	NSP Kabel
2004000572757	WARMB, Im Brenntenhau, 1-kV-Kabelern., N	Ersatz(-neubau) ohne Erhöhung der ÜF	NSP Kabel	kein Zubau(reiner Ersatz)	11/2023	10/2024	120.037 €	im Bau	nicht auswertbar	nicht auswertbar	NSP Kabel
2004000572910	KRONA Laurentiusstr. 1/1 - 1/3	Ersatz(-neubau) mit Erhöhung der ÜF	U-Station n. NSP, MSP Kabel, NSP Kabel	Zubau Erzeugung und Verbrauch	09/2024	04/2025	199.266 €	konkrete Planung	nicht auswertbar	nicht auswertbar	U-Station n. NSP
2004000572990	BCKBG Häselhöfe 5 FLTG Umbau		NSP Kabel	Zubau Erzeugung und Verbrauch	01/2024	02/2024		Abgeschlossen	nicht auswertbar	nicht auswertbar	
2004000573016	Blitzenreute Annenbergstr. 44 FL auf KA		NSP Kabel	Zubau Erzeugung und Verbrauch	09/2023	01/2024		im Bau	nicht auswertbar	nicht auswertbar	
2004000573022	NEURH Kurweg 9 LADE	Ersatz(-neubau) mit Erhöhung der ÜF	NSP Kabel	Zubau Erzeugung und Verbrauch	06/2024	06/2024	15.302 €	Abgeschlossen	nicht auswertbar	nicht auswertbar	NSP Kabel
2004000573057	WOESS Wössinger Str. 138 LIDL HA+LS	Neubau	NSP Kabel	Zubau Erzeugung und Verbrauch	11/2023	03/2024	17.123 €	Abgeschlossen	nicht auswertbar	nicht auswertbar	NSP Kabel
2004000573101	SLZST HA Tumlinger Weg 12		NSP Kabel	Zubau Erzeugung und Verbrauch	09/2023	06/2024		im Bau	nicht auswertbar	nicht auswertbar	
2004000573799	NEURV Engetswailer Verkabelung	Netzoptimierung und -verstärkung	NSP Freileitung, NSP Kabel	kein Zubau(reiner Ersatz)	11/2023	06/2024	48.148 €	Abgeschlossen	nicht auswertbar	nicht auswertbar	NSP Kabel
2004000574704	WAESH, SOA, NSP Hinter dem Hag 12 HA	Neubau	NSP Kabel	Zubau Erzeugung und Verbrauch	01/2024	07/2024	20.097 €	im Bau	nicht auswertbar	nicht auswertbar	NSP Kabel
2004000574744	BZNWL Kutz 9997 HAS		NSP Kabel	Zubau Erzeugung und Verbrauch	05/2024	06/2024		Abgeschlossen	nicht auswertbar	nicht auswertbar	
2004000574946	FLINS Hagestr. 3 Stammkabelverlängerung	Ersatz(-neubau) mit Erhöhung der ÜF	NSP Kabel	Zubau Erzeugung und Verbrauch	01/2024	03/2024	23.256 €	Abgeschlossen	nicht auswertbar	nicht auswertbar	NSP Kabel
2004000575436	Bollingen Meisenweg 4		NSP Kabel	Zubau Erzeugung und Verbrauch	04/2024	12/2025		im Bau	nicht auswertbar	nicht auswertbar	
2004000575473	DUSSL Untere Breite 7 NSP-NA	Neubau	NSP Kabel	Zubau Erzeugung und Verbrauch	07/2024	10/2024	11.064 €	konkrete Planung	nicht auswertbar	nicht auswertbar	NSP Kabel
2004000575722	ABLAH Erschließung NBG Bühl West	Ersatz(-neubau) ohne Erhöhung der ÜF	U-Station n. NSP, NSP Freileitung, NSP Kabel, MSP Kabel, MSP Freileitung	Zubau Erzeugung und Verbrauch	05/2024	09/2024	559.156 €	im Bau	nicht auswertbar	nicht auswertbar	NSP Kabel
2004000575904	DISTL Bundesstr. 10_HMT ON		NSP Freileitung	kein Zubau(reiner Ersatz)	09/2023	12/2024		im Bau	nicht auswertbar	nicht auswertbar	

lfd. Nr.	Maßnahme	Projektkategorie	Betriebsmittel	netztechnische Begründung für den Netzausbau	voraussichtlicher Zeitpunkt des Baubeginns [MM/JJJJ]	voraussichtlicher Zeitpunkt der Inbetriebnahme [MM/JJJJ]	Kosten (geschätzt) in Euro	Projektstatus	Stand Genehmigungsverfahren	Geprüfte Alternativen zum Netzausbau	Vorrangig betroffene Netz- oder Umspannebene
2004000575984	WLFEG Haselweg Neubaugebiet	Ersatz(-neubau) mit Erhöhung der ÜF	U-Station n. NSP, NSP Freileitung, MSP Kabel, NSP Kabel	Zubau Erzeugung und Verbrauch	03/2024	08/2024	325.533 €	im Bau	nicht auswertbar	nicht auswertbar	MSP Kabel
2004000576684	Eichbühl NA Funkmast Wilder Brunnen	Neubau	NSP Kabel	Zubau Erzeugung und Verbrauch	12/2024	12/2025	325.263 €	konkrete Planung	nicht auswertbar	nicht auswertbar	NSP Kabel
2004000579765	Vorderberg 10 F auf K		NSP Kabel	Zubau Erzeugung und Verbrauch	02/2024	03/2024		Abgeschlossen	nicht auswertbar	nicht auswertbar	
2004000579930	OBWND Hauptstr. 27 Tunnelbetriebsgebäude	Neubau	MSP Kabel	Zubau Erzeugung und Verbrauch	11/2023	01/2024	27.542 €	im Bau	nicht auswertbar	nicht auswertbar	MSP Kabel
2004000581099	SMLGG Unterwaldhausen Gossetsweiler	Ersatz(-neubau) mit Erhöhung der ÜF	U-Station n. NSP, NSP Kabel, MSP Kabel, MSP Freileitung	Zubau Erzeugung und Verbrauch	08/2024	06/2025	719.753 €	konkrete Planung	nicht auswertbar	nicht auswertbar	MSP Kabel
2004000581114	Bad Schussenried Macheinstr. 6		NSP Kabel	Zubau Erzeugung und Verbrauch	09/2023	06/2024		im Bau	nicht auswertbar	nicht auswertbar	
2004000581160	RIEDL Alte Unlinger Str. 20	Ersatz(-neubau) mit Erhöhung der ÜF	NSP Kabel, MSP Kabel	Zubau Erzeugung und Verbrauch	04/2024	05/2025	57.307 €	im Bau	nicht auswertbar	nicht auswertbar	NSP Kabel
2004000581427	BTZFD Neuenstadter Str. 3/1		NSP Kabel	Zubau Erzeugung und Verbrauch	03/2024	04/2024		im Bau	nicht auswertbar	nicht auswertbar	
2004000581617	RULFG Kabelauswechslung Erlenweg/Schule	Ersatz(-neubau) ohne Erhöhung der ÜF	U-Station n. NSP, MSP Kabel, NSP Kabel	Zubau Erzeugung und Verbrauch	10/2024	06/2025	462.456 €	konkrete Planung	nicht auswertbar	nicht auswertbar	MSP Kabel
2004000581779	KLORB Höfer Weg 2-10	Netzoptimierung und -verstärkung	NSP Kabel	kein Zubau(reiner Ersatz)	09/2023	02/2024	32.452 €	im Bau	nicht auswertbar	nicht auswertbar	NSP Kabel
2004000582104	OTTDF_Hägenau_ON-Verkabelung_EEG	Ersatz(-neubau) mit Erhöhung der ÜF	MSP Kabel, NSP Kabel	Zubau Erzeugung und Verbrauch	05/2024	09/2024	375.352 €	im Bau	nicht auswertbar	nicht auswertbar	NSP Kabel
2004000582400	SHLAT Eschenbacher Str. 6/1, Neuanschluss		NSP Kabel	Zubau Erzeugung und Verbrauch	06/2024	07/2024		im Bau	nicht auswertbar	nicht auswertbar	
2004000582453	HLZGL Magdalena Weg 5/1		NSP Kabel	Zubau Erzeugung und Verbrauch	09/2023	06/2024		im Bau	nicht auswertbar	nicht auswertbar	
2004000582766	SIPPL Prielstr. 0,4kV-K+StrBel sanierung	Ersatz(-neubau) mit Erhöhung der ÜF	NSP Kabel	Zubau Erzeugung und Verbrauch	12/2023	06/2024	25.813 €	im Bau	nicht auswertbar	nicht auswertbar	NSP Kabel
2004000582977	IMMST L 207 Ziegelei NA Signalanlage	Neubau	NSP Kabel	Zubau Erzeugung und Verbrauch	03/2024	06/2024	106.672 €	Abgeschlossen	nicht auswertbar	nicht auswertbar	NSP Kabel
2004000583397	GAMBG HMT M69,71,74		NSP Freileitung	kein Zubau(reiner Ersatz)	09/2023	06/2024		Abgeschlossen	nicht auswertbar	nicht auswertbar	
2004000583448	RENNG NEU UST Hinterriedstr + Verlegung	Ersatz(-neubau) ohne Erhöhung der ÜF	U-Station n. NSP, NSP Kabel, MSP Kabel	Zubau Erzeugung und Verbrauch	04/2024	07/2024	159.392 €	im Bau	nicht auswertbar	nicht auswertbar	U-Station n. NSP
2004000583523	GRSFG Schildgasse 4 - Mastkabelanschl.		NSP Kabel	Zubau Erzeugung und Verbrauch	09/2023	02/2024		Abgeschlossen	nicht auswertbar	nicht auswertbar	
2004000583597	SONDB Hinter den Gärten 5 Verkabelung	Neubau	NSP Kabel	Zubau Erzeugung und Verbrauch	08/2024	09/2025		konkrete Planung	nicht auswertbar	nicht auswertbar	

lfd. Nr.	Maßnahme	Projektkategorie	Betriebsmittel	netztechnische Begründung für den Netzausbau	voraussichtlicher Zeitpunkt des Baubeginns [MM/JJJJ]	voraussichtlicher Zeitpunkt der Inbetriebnahme [MM/JJJJ]	Kosten (geschätzt) in Euro	Projektstatus	Stand Genehmigungsverfahren	Geprüfte Alternativen zum Netzausbau	Vorrangig betroffene Netz- oder Umspannebene
2004000583978	Aichstetten Rieden 22 Kabelanschluss Neu		NSP Kabel	Zubau Erzeugung und Verbrauch	01/2024	01/2024		Abgeschlossen	nicht auswertbar	nicht auswertbar	
2004000584016	UTTWL Dieterskircher Str. 29 UST Maurer	Neubau	MSP Kabel	Zubau Erzeugung und Verbrauch	05/2024	09/2024	128.712 €	im Bau	nicht auswertbar	nicht auswertbar	MSP Kabel
2004000584274	MDKGN UST Christian-Necker-Str.1	Ersatz(-neubau) ohne Erhöhung der ÜF	U-Station n. NSP	kein Zubau(reiner Ersatz)	12/2023	12/2025	12.708 €	im Bau	nicht auswertbar	nicht auswertbar	U-Station n. NSP
2004000584613	DENKE ERN MSP Mühldaldenstr.	Ersatz(-neubau) ohne Erhöhung der ÜF	MSP Kabel, NSP Kabel	kein Zubau(reiner Ersatz)	03/2024	11/2024	170.594 €	im Bau	nicht auswertbar	nicht auswertbar	NSP Kabel
2004000584820	RAUBE Hohenaspn 66		NSP Kabel	Zubau Erzeugung und Verbrauch	09/2023	03/2024		Abgeschlossen	nicht auswertbar	nicht auswertbar	
2004000584836	DOSHM Schulgasse-Sackgasse-Bachweg-Schul	Ersatz(-neubau) mit Erhöhung der ÜF	NSP Kabel	Zubau Erzeugung und Verbrauch	06/2024	08/2024	185.221 €	konkrete Planung	nicht auswertbar	nicht auswertbar	NSP Kabel
2004000585323	Leutkirch Wurzacher Str. 11 Ladesäule		NSP Kabel	Zubau Erzeugung und Verbrauch	09/2023	01/2024		im Bau	nicht auswertbar	nicht auswertbar	
2004000585336	ECHTD UML NSP Hainbuchenweg 1	Ersatz(-neubau) ohne Erhöhung der ÜF	NSP Kabel	kein Zubau(reiner Ersatz)	03/2024	12/2025	5.813 €	im Bau	nicht auswertbar	nicht auswertbar	NSP Kabel
2004000585610	DENKE NEU NSP Mühldaldenstr. 77/5 - 77/1	Ersatz(-neubau) mit Erhöhung der ÜF	NSP Kabel	Zubau Erzeugung und Verbrauch	01/2024	12/2025		konkrete Planung	nicht auswertbar	nicht auswertbar	
2004000585651	TAUBE Kilsheimer Str. UST DBK-Vertrag	Ersatz(-neubau) mit Erhöhung der ÜF	U-Station n. NSP	Zubau Erzeugung und Verbrauch	07/2024	12/2025	2.437 €	vorgesehene Maßnahme	nicht auswertbar	nicht auswertbar	U-Station n. NSP
2004000585681	BERGE Netzverstärkung IG Berg	Ersatz(-neubau) mit Erhöhung der ÜF	U-Station n. NSP, MSP Kabel, MSP Kabel	Zubau Erzeugung und Verbrauch	04/2024	10/2024	319.192 €	im Bau	nicht auswertbar	nicht auswertbar	MSP Kabel
2004000585712	MLBRN FrankfurterStr91-97 Lärmschutzwand	Netzoptimierung und -verstärkung	NSP Kabel, MSP Kabel	kein Zubau(reiner Ersatz)	10/2023	05/2024	36.831 €	Abgeschlossen	nicht auswertbar	nicht auswertbar	MSP Kabel
2004000585752	SPAIC Schul-Grabenstr. Weg	Netzoptimierung und -verstärkung	MSP Kabel, NSP Kabel	kein Zubau(reiner Ersatz)	09/2024	11/2024	34.241 €	konkrete Planung	nicht auswertbar	nicht auswertbar	NSP Kabel
2004000586274	SWTZG Kurfürstenstr.46a/HA herstellen		NSP Kabel	kein Zubau(reiner Ersatz)	09/2023	02/2024	1.937 €	im Bau	nicht auswertbar	nicht auswertbar	NSP Kabel
2004000587116	KEMNA UML MSP Haldenstr 42	Netzoptimierung und -verstärkung	U-Station n. NSP, MSP Kabel, NSP Kabel	Zubau Erzeugung und Verbrauch	07/2024	08/2024	14.467 €	im Bau	nicht auswertbar	nicht auswertbar	MSP Kabel
2004000587251	BELBG Oberes Tal 20 kV Verkabelung BA 2	Ersatz(-neubau) mit Erhöhung der ÜF	MSP Kabel, MSP Freileitung	Zubau Erzeugung und Verbrauch	08/2024	11/2024	261.082 €	konkrete Planung	nicht auswertbar	nicht auswertbar	MSP Kabel
2004000588314	Aulendorf, Sandweg 54 20 kV Anschl.	Ersatz(-neubau) mit Erhöhung der ÜF	MSP Kabel	Zubau Erzeugung und Verbrauch	10/2023	02/2024	59.291 €	Abgeschlossen	nicht auswertbar	nicht auswertbar	MSP Kabel
2004000589356	KRNHS Lindenstr. 7		NSP Kabel	Zubau Erzeugung und Verbrauch	10/2023	11/2024		im Bau	nicht auswertbar	nicht auswertbar	
2004000589528	LGELG Faule Wiesen 1 MSP-Anschluss	Ersatz(-neubau) mit Erhöhung der ÜF	MSP Kabel, MSP Freileitung	Zubau Erzeugung und Verbrauch	04/2024	04/2024	166.907 €	Abgeschlossen	nicht auswertbar	nicht auswertbar	MSP Kabel

lfd. Nr.	Maßnahme	Projektkategorie	Betriebsmittel	netztechnische Begründung für den Netzausbau	voraussichtlicher Zeitpunkt des Baubeginns [MM/JJJJ]	voraussichtlicher Zeitpunkt der Inbetriebnahme [MM/JJJJ]	Kosten (geschätzt) in Euro	Projektstatus	Stand Genehmigungs-verfahren	Geprüfte Alternativen zum Netzausbau	Vorrangig betroffene Netz- oder Umspannebene
2004000590969	WILSI Birkäcker, Gewinn 9999	Neubau	MSP Kabel	Zubau Erzeugung und Verbrauch	05/2024	09/2024	73.976 €	konkrete Planung	nicht auswertbar	nicht auswertbar	MSP Kabel
2004000590985	Egelsee NA Opfinger Str. 3/2	Neubau	NSP Kabel	Zubau Erzeugung und Verbrauch	10/2024	06/2025	24.529 €	konkrete Planung	nicht auswertbar	nicht auswertbar	NSP Kabel
2004000591020	BESIG, ERN, NSP Heckenweg 1 - 19	Ersatz(-neubau) ohne Erhöhung der ÜF	NSP Kabel	kein Zubau(reiner Ersatz)	06/2024	12/2024	127.833 €	im Bau	nicht auswertbar	nicht auswertbar	NSP Kabel
2004000591447	WALBE Sikaweg 6 Hausanschluss		NSP Kabel, MSP Kabel	Zubau Erzeugung und Verbrauch	11/2023	06/2024		konkrete Planung	nicht auswertbar	nicht auswertbar	
2004000591559	HATHO, SOA, NSP Kirchweg 24	Neubau	NSP Kabel	Zubau Erzeugung und Verbrauch	06/2024	07/2024	16.316 €	im Bau	nicht auswertbar	nicht auswertbar	NSP Kabel
2004000591577	DAGER Öhmdweg 6 HA neu		NSP Kabel	Zubau Erzeugung und Verbrauch	09/2023	01/2024		im Bau	nicht auswertbar	nicht auswertbar	
2004000591840	ILSHN Obere Kürze_20 kV Kd.-Ü-gabe EEG	Ersatz(-neubau) mit Erhöhung der ÜF	U-Station n. NSP, MSP Kabel	Zubau Erzeugung und Verbrauch	12/2023	07/2024	38.562 €	im Bau	nicht auswertbar	nicht auswertbar	MSP Kabel
2004000591884	FREIA Langestr. 26 EEG	Ersatz(-neubau) mit Erhöhung der ÜF	NSP Kabel	Zubau Erzeugung und Verbrauch	01/2024	04/2024	18.456 €	Abgeschlossen	nicht auswertbar	nicht auswertbar	NSP Kabel
2004000591908	Mooshausen Weiger-Guardini-Str. 17 F/K		NSP Kabel	Zubau Erzeugung und Verbrauch	09/2023	08/2024		im Bau	nicht auswertbar	nicht auswertbar	
2004000591913	LEONB, Bahnhofstr. 78/1, KAS, N	Neubau	MSP Kabel, NSP Kabel	Zubau Erzeugung und Verbrauch	05/2024	10/2024	161.440 €	im Bau	nicht auswertbar	nicht auswertbar	NSP Kabel
2004000593090	STETT Hardtstr. 50 Direktkabel	Ersatz(-neubau) mit Erhöhung der ÜF	MSP Kabel, NSP Kabel	Zubau Erzeugung und Verbrauch	12/2023	06/2024	78.481 €	im Bau	nicht auswertbar	nicht auswertbar	MSP Kabel
2004000594362	OBROT Ebersberg EEG Ausbau	Ersatz(-neubau) mit Erhöhung der ÜF	U-Station n. NSP, MSP Kabel, NSP Kabel, MSP Freileitung	Zubau Erzeugung und Verbrauch	07/2024	09/2024	613.882 €	konkrete Planung	nicht auswertbar	nicht auswertbar	MSP Kabel
2004000594381	SOENU MS-Tausch Zisterzienserstr.-Triebw	Ersatz(-neubau) ohne Erhöhung der ÜF	MSP Kabel	kein Zubau(reiner Ersatz)	09/2023	07/2024	63.961 €	im Bau	nicht auswertbar	nicht auswertbar	MSP Kabel
2004000594459	OBJTT, ERN, NSP Birkenweg	Ersatz(-neubau) ohne Erhöhung der ÜF	NSP Kabel	kein Zubau(reiner Ersatz)	09/2023	05/2024	41.350 €	im Bau	nicht auswertbar	nicht auswertbar	NSP Kabel
2004000594961	ISING Schönbergweg StrBel	Ersatz(-neubau) ohne Erhöhung der ÜF	NSP Kabel	kein Zubau(reiner Ersatz)	08/2024	10/2024	31.340 €	konkrete Planung	nicht auswertbar	nicht auswertbar	NSP Kabel
2004000595299	ESSLI, UML, MSP Agnespromenade 3 - 4	Netzoptimierung und -verstärkung	MSP Kabel	kein Zubau(reiner Ersatz)	06/2024	09/2024		konkrete Planung	nicht auswertbar	nicht auswertbar	
2004000595349	SAICH Schulstr. 8 LADE		NSP Kabel	Zubau Erzeugung und Verbrauch	09/2023	12/2025		im Bau	nicht auswertbar	nicht auswertbar	
2004000595411	Berg Holledau 18 Kabel + HAK		NSP Kabel	Zubau Erzeugung und Verbrauch	09/2023	05/2024		Abgeschlossen	nicht auswertbar	nicht auswertbar	
2004000595715	OESTR Waldstr.-Wiesenstr. MS&NS	Ersatz(-neubau) mit Erhöhung der ÜF	NSP Kabel, MSP Kabel	Zubau Erzeugung und Verbrauch	10/2023	12/2025	167.262 €	im Bau	nicht auswertbar	nicht auswertbar	MSP Kabel

lfd. Nr.	Maßnahme	Projektkategorie	Betriebsmittel	netztechnische Begründung für den Netzausbau	voraussichtlicher Zeitpunkt des Baubeginns [MM/JJJJ]	voraussichtlicher Zeitpunkt der Inbetriebnahme [MM/JJJJ]	Kosten (geschätzt) in Euro	Projektstatus	Stand Genehmigungsverfahren	Geprüfte Alternativen zum Netzausbau	Vorrangig betroffene Netz- oder Umspannebene
2004000595941	Wangen Vogesenstr. 17	Ersatz(-neubau) mit Erhöhung der ÜF	NSP Kabel	Zubau Erzeugung und Verbrauch	05/2024	05/2024		im Bau	nicht auswertbar	nicht auswertbar	
2004000596172	HLGKS Ringstr.,Rabelsacker MS-T, NS-Verk		MSP Kabel	Zubau Erzeugung und Verbrauch	08/2024	02/2025		konkrete Planung	nicht auswertbar	nicht auswertbar	
2004000596293	GROFD HMT M16_M23_Neubastr.		NSP Freileitung	kein Zubau(reiner Ersatz)	09/2023	12/2024		im Bau	nicht auswertbar	nicht auswertbar	
2004000596452	BOSNB, UST Riedstr., Trafowechsel	Ersatz(-neubau) ohne Erhöhung der ÜF	U-Station n. NSP	Zubau Erzeugung und Verbrauch	10/2023	10/2024	43.442 €	im Bau	nicht auswertbar	nicht auswertbar	U-Station n. NSP
2004000596555	ELHFN Sülzbacher Str. 10 Umlengung HA	Ersatz(-neubau) mit Erhöhung der ÜF	NSP Kabel	Zubau Erzeugung und Verbrauch	10/2023	01/2024		im Bau	nicht auswertbar	nicht auswertbar	
2004000596872	GRSST Erschließung NBG Bildäcker		U-Station n. NSP, NSP Freileitung, MSP Kabel, NSP Kabel	Zubau Erzeugung und Verbrauch	04/2024	10/2024	128.227 €	im Bau	nicht auswertbar	nicht auswertbar	NSP Kabel
2004000596878	Dintenhofen Rottenacker Str. 105 - 111 S		NSP Kabel	Zubau Erzeugung und Verbrauch	10/2023	12/2024		im Bau	nicht auswertbar	nicht auswertbar	
2004000596883	Wendelins 3 EEG Anschlussverstärkung	Ersatz(-neubau) mit Erhöhung der ÜF	NSP Freileitung, NSP Kabel, MSP Kabel	Zubau Erzeugung und Verbrauch	02/2024	09/2024	87.005 €	im Bau	nicht auswertbar	nicht auswertbar	NSP Kabel
2004000597013	Bellamont Hohbäumleweg Mast 1028 /F	Netzoptimierung und -verstärkung	NSP Freileitung	kein Zubau(reiner Ersatz)	09/2023	01/2024		Abgeschlossen	nicht auswertbar	nicht auswertbar	
2004000597095	OTTWP Litzelbach Mitverlegung Kanalsanie		MSP Kabel, NSP Kabel	Zubau Erzeugung und Verbrauch	03/2024	11/2024	63.889 €	im Bau	nicht auswertbar	nicht auswertbar	MSP Kabel
2004000597343	DENKG Linzgastr. Straßenausbau		U-Station n. NSP, MSP Kabel, NSP Kabel	Zubau Erzeugung und Verbrauch	10/2024	11/2024	489.005 €	vorgesehene Maßnahme	nicht auswertbar	nicht auswertbar	NSP Kabel
2004000599227	BISCH Verk. An der Lehmgrube 44 - eWayBW	Netzoptimierung und -verstärkung	MSP Kabel, MSP Freileitung	kein Zubau(reiner Ersatz)	07/2028	12/2028	490.826 €	konkrete Planung	nicht auswertbar	nicht auswertbar	MSP Kabel
2004000604228	GRAEF Gewerbestr. 25 EMOB	Ersatz(-neubau) mit Erhöhung der ÜF	NSP Kabel	Zubau Erzeugung und Verbrauch	07/2024	10/2024	27.085 €	konkrete Planung	nicht auswertbar	nicht auswertbar	NSP Kabel
2004000604510	NEGER Guttenbacher Pfad 1	Ersatz(-neubau) mit Erhöhung der ÜF	NSP Kabel	Zubau Erzeugung und Verbrauch	02/2024	05/2024		im Bau	nicht auswertbar	nicht auswertbar	
2004000605456	NEUEN Mühlstr. 35 LADE	Netzoptimierung und -verstärkung	NSP Kabel	Zubau Erzeugung und Verbrauch	10/2023	01/2024		im Bau	nicht auswertbar	nicht auswertbar	
2004000605477	0,4 KV Mastwechsel Gächingen1		NSP Freileitung	kein Zubau(reiner Ersatz)	04/2024	12/2025		im Bau	nicht auswertbar	nicht auswertbar	
2004000605544	Dietenheim Mozartstr. 13 und 15 Verk.		NSP Freileitung, NSP Kabel	kein Zubau(reiner Ersatz)	06/2024	09/2024	34.877 €	im Bau	nicht auswertbar	nicht auswertbar	NSP Kabel
2004000606062	MAKDF Steibensteg Demontage 20 kV Frltg	Rückbau / Altlastentsorgung	MSP Freileitung	kein Zubau(reiner Ersatz)	06/2024	11/2024	14.506 €	konkrete Planung	nicht auswertbar	nicht auswertbar	MSP Freileitung
2004000606150	HOEPF, Brunnengasse 7 SKHA	Neubau	NSP Kabel	Zubau Erzeugung und Verbrauch	08/2024	12/2025	19.215 €	konkrete Planung	nicht auswertbar	nicht auswertbar	NSP Kabel

lfd. Nr.	Maßnahme	Projektkategorie	Betriebsmittel	netztechnische Begründung für den Netzausbau	voraussichtlicher Zeitpunkt des Baubeginns [MM/JJJJ]	voraussichtlicher Zeitpunkt der Inbetriebnahme [MM/JJJJ]	Kosten (geschätzt) in Euro	Projektstatus	Stand Genehmigungsverfahren	Geprüfte Alternativen zum Netzausbau	Vorrangig betroffene Netz- oder Umspannebene
2004000606687	RORDM Schützenweg UST neu wg. EEG	Ersatz(-neubau) mit Erhöhung der ÜF	U-Station n. NSP, MSP Kabel, NSP Kabel	Zubau Erzeugung und Verbrauch	07/2024	10/2024	127.134 €	im Bau	nicht auswertbar	nicht auswertbar	U-Station n. NSP
2004000606704	LUTZH SOA Waldachtal Str. 8 Rathaus	Ersatz(-neubau) mit Erhöhung der ÜF	NSP Kabel	Zubau Erzeugung und Verbrauch	03/2024	05/2024	48.974 €	im Bau	nicht auswertbar	nicht auswertbar	NSP Kabel
2004000606798	HOEBG St.-Laurentius-Str. 16 - 18	Neubau	NSP Kabel	Zubau Erzeugung und Verbrauch	02/2024	08/2024		im Bau	nicht auswertbar	nicht auswertbar	
2004000607776	HDRSM Mühlackerhof MS Verkabelung	Ersatz(-neubau) ohne Erhöhung der ÜF	NSP Freileitung, NSP Kabel, MSP Kabel	Zubau Erzeugung und Verbrauch	05/2024	12/2025	539.824 €	im Bau	nicht auswertbar	nicht auswertbar	MSP Kabel
2004000610968	OHMDE, NEU, NSP Fabrikstr. 8	Ersatz(-neubau) mit Erhöhung der ÜF	NSP Kabel	Zubau Erzeugung und Verbrauch	11/2023	03/2024	22.432 €	im Bau	nicht auswertbar	nicht auswertbar	NSP Kabel
2004000611093	LPHEM Eugen-Bolz-Straße_Kunden_UST	Neubau	MSP Kabel	Zubau Erzeugung und Verbrauch	05/2024	09/2024	15.806 €	konkrete Planung	nicht auswertbar	nicht auswertbar	MSP Kabel
2004000611504	OEFNG Bühlstr. EEG Netzausbau	Ersatz(-neubau) mit Erhöhung der ÜF	MSP Kabel, NSP Kabel	Zubau Erzeugung und Verbrauch	08/2024	07/2025	405.985 €	konkrete Planung	nicht auswertbar	nicht auswertbar	NSP Kabel
2004000612718	URNAU Rotachstr. Kirche	Netzoptimierung und -verstärkung	NSP Freileitung, NSP Kabel	kein Zubau(reiner Ersatz)	10/2023	07/2024	19.360 €	im Bau	nicht auswertbar	nicht auswertbar	NSP Kabel
2004000612909	USIGG Grünwanger Str. Nr. 4 HA	Neubau	U-Station n. NSP, NSP Kabel, MSP Kabel	Zubau Erzeugung und Verbrauch	11/2023	04/2024	97.889 €	Abgeschlossen	nicht auswertbar	nicht auswertbar	NSP Kabel
2004000613833	DEERM, ERN, MSP Hülbener Straße / Silche	Ersatz(-neubau) ohne Erhöhung der ÜF	MSP Kabel	kein Zubau(reiner Ersatz)	11/2023	04/2024	229.637 €	Abgeschlossen	nicht auswertbar	nicht auswertbar	MSP Kabel
2004000613865	Füramoos Hasenkreuzweg 999 PW		NSP Kabel	Zubau Erzeugung und Verbrauch	10/2023	01/2024		Abgeschlossen	nicht auswertbar	nicht auswertbar	
2004000613867	SOEMU Karl-Maybach-Str. Netz-ausbau EEG	Ersatz(-neubau) mit Erhöhung der ÜF	NSP Kabel	Zubau Erzeugung und Verbrauch	03/2024	07/2024	88.928 €	im Bau	nicht auswertbar	nicht auswertbar	NSP Kabel
2004000614354	KARLD Am Zollstock 2a Allego_KUST	Neubau	MSP Kabel, NSP Kabel	Zubau Erzeugung und Verbrauch	07/2024	11/2024	48.270 €	konkrete Planung	nicht auswertbar	nicht auswertbar	NSP Kabel
2004000615369	BRETZ, Schneidmühlweg RÜB ZAS	Neubau	NSP Kabel	Zubau Erzeugung und Verbrauch	03/2024	05/2024	2.520 €	im Bau	nicht auswertbar	nicht auswertbar	
2004000616050	Hummertsried Ampfelbronner Str. 16 /F		NSP Freileitung	kein Zubau(reiner Ersatz)	10/2023	11/2024		im Bau	nicht auswertbar	nicht auswertbar	
2004000616843	BLANK Lorenzstr. 6 KUST IWK	Neubau	MSP Kabel	Zubau Erzeugung und Verbrauch	12/2023	05/2024	10.137 €	im Bau	nicht auswertbar	nicht auswertbar	MSP Kabel
2004000617166	ALSBG_Pritschenhof_Pfeifferhof_Verkabelu	Ersatz(-neubau) mit Erhöhung der ÜF	NSP Freileitung, MSP Kabel, NSP Kabel, MSP Freileitung	Zubau Erzeugung und Verbrauch	03/2024	09/2024	517.859 €	im Bau	nicht auswertbar	nicht auswertbar	MSP Kabel
2004000617253	DUSSL Geierweg 11 ZAS Space Tiny		NSP Kabel	Zubau Erzeugung und Verbrauch	10/2023	07/2024		im Bau	nicht auswertbar	nicht auswertbar	
2004000617404	Spiegelhaus Spiegelhaus 4		NSP Kabel	Zubau Erzeugung und Verbrauch	10/2023	03/2024		Abgeschlossen	nicht auswertbar	nicht auswertbar	

lfd. Nr.	Maßnahme	Projektkategorie	Betriebsmittel	netztechnische Begründung für den Netzausbau	voraussichtlicher Zeitpunkt des Baubeginns [MM/JJJJ]	voraussichtlicher Zeitpunkt der Inbetriebnahme [MM/JJJJ]	Kosten (geschätzt) in Euro	Projektstatus	Stand Genehmigungsverfahren	Geprüfte Alternativen zum Netzausbau	Vorrangig betroffene Netz- oder Umspannebene
2004000617821	UWIHN Wittigostr. 18, Neuanschl. ZAS		NSP Kabel	Zubau Erzeugung und Verbrauch	10/2023	02/2024		im Bau	nicht auswertbar	nicht auswertbar	
2004000618088	DGMRN Rathausstr. 13 Kab durch Kanal		NSP Kabel	Zubau Erzeugung und Verbrauch	10/2023	01/2024		im Bau	nicht auswertbar	nicht auswertbar	
2004000618367	NSULM Hohberg NA-Änd. Hochbehälter	Netzoptimierung und -verstärkung	NSP Freileitung, NSP Kabel	Zubau Erzeugung und Verbrauch	02/2024	06/2024	115.654 €	im Bau	nicht auswertbar	nicht auswertbar	NSP Kabel
2004000619091	BLANK Linkenheimer Str. 56A	Neubau	NSP Kabel	Zubau Erzeugung und Verbrauch	01/2024	04/2024	36.182 €	Abgeschlossen	nicht auswertbar	nicht auswertbar	NSP Kabel
2004000619196	ILSHN_Ilshofen_GE Großallmerspann IV_24	Neubau	NSP Kabel, MSP Kabel	Zubau Erzeugung und Verbrauch	11/2023	08/2024	54.506 €	im Bau	nicht auswertbar	nicht auswertbar	MSP Kabel
2004000619298	USTBH Mittelsteinbacher Str. UST TBNK	Ersatz(-neubau) ohne Erhöhung der ÜF	U-Station n. NSP, NSP Kabel, MSP Kabel	kein Zubau(reiner Ersatz)	10/2024	12/2025	217.225 €	konkrete Planung	nicht auswertbar	nicht auswertbar	MSP Kabel
2004000619527	GERBN_Rückershagen_ON-Verkab. mit BB	Netzoptimierung und -verstärkung	NSP Kabel, MSP Kabel	Zubau Erzeugung und Verbrauch	04/2024	12/2024	248.874 €	im Bau	nicht auswertbar	nicht auswertbar	NSP Kabel
2004000620248	Meßhausen Meßhausen 9999 ZAS		NSP Kabel	Zubau Erzeugung und Verbrauch	10/2023	04/2024		im Bau	nicht auswertbar	nicht auswertbar	
2004000620304	LWGHN St. Otmarstr.: Neue UST+On Verkab.	Ersatz(-neubau) mit Erhöhung der ÜF	U-Station n. NSP, MSP Kabel, NSP Kabel	Zubau Erzeugung und Verbrauch	08/2024	11/2024	224.450 €	im Bau	nicht auswertbar	nicht auswertbar	MSP Kabel
2004000620906	HOEPF, Heckenrosenweg NSP-Verstärkung	Ersatz(-neubau) mit Erhöhung der ÜF	NSP Kabel	Zubau Erzeugung und Verbrauch	05/2024	12/2025	54.046 €	konkrete Planung	nicht auswertbar	nicht auswertbar	NSP Kabel
2004000621735	DIETE Abt-Edmund-Str. EEG Verstärkung	Ersatz(-neubau) mit Erhöhung der ÜF	NSP Freileitung, MSP Kabel	Zubau Erzeugung und Verbrauch	05/2024	07/2024	90.021 €	im Bau	nicht auswertbar	nicht auswertbar	MSP Kabel
2004000621777	Münzdorf Am Ehestetter Weg 6		NSP Kabel	Zubau Erzeugung und Verbrauch	12/2023	02/2024		Abgeschlossen	nicht auswertbar	nicht auswertbar	
2004000622143	Horgenzell Kornstr. 21 FL auf Kabel		NSP Kabel	Zubau Erzeugung und Verbrauch	10/2023	05/2024		im Bau	nicht auswertbar	nicht auswertbar	
2004000622629	GSTEI Marie-Curie-Str. 7	Neubau	NSP Kabel	Zubau Erzeugung und Verbrauch	11/2023	03/2024	12.141 €	konkrete Planung	nicht auswertbar	nicht auswertbar	NSP Kabel
2004000622880	SEEDF Waldmössinger Str. 6		NSP Kabel	Zubau Erzeugung und Verbrauch	10/2023	01/2024		im Bau	nicht auswertbar	nicht auswertbar	
2004000623354	BLEIB HMT 2024		NSP Freileitung, MSP Freileitung	kein Zubau(reiner Ersatz)	03/2024	12/2025	209.454 €	im Bau	nicht auswertbar	nicht auswertbar	NSP Freileitung
2004000623420	GROAL Lange Str. 19	Ersatz(-neubau) mit Erhöhung der ÜF	NSP Kabel	Zubau Erzeugung und Verbrauch	08/2024	12/2025	75.853 €	konkrete Planung	nicht auswertbar	nicht auswertbar	NSP Kabel
2004000623439	SHLIB, VKB, NSP Gaiserstr. 2 - 20	Ersatz(-neubau) ohne Erhöhung der ÜF	MSP Kabel, NSP Kabel	kein Zubau(reiner Ersatz)	06/2024	10/2024	66.669 €	im Bau	nicht auswertbar	nicht auswertbar	NSP Kabel
2004000623815	HAUSZ SOA NSP Beckstr. 18	Neubau	NSP Kabel	Zubau Erzeugung und Verbrauch	12/2023	11/2024	35.902 €	im Bau	nicht auswertbar	nicht auswertbar	NSP Kabel

lfd. Nr.	Maßnahme	Projektkategorie	Betriebsmittel	netztechnische Begründung für den Netzausbau	voraussichtlicher Zeitpunkt des Baubeginns [MM/JJJJ]	voraussichtlicher Zeitpunkt der Inbetriebnahme [MM/JJJJ]	Kosten (geschätzt) in Euro	Projektstatus	Stand Genehmigungsverfahren	Geprüfte Alternativen zum Netzausbau	Vorrangig betroffene Netz- oder Umspannebene
2004000623848	OBRDH Oberndorf 20kV+0,4kV-verk	Ersatz(-neubau) mit Erhöhung der ÜF	NSP Freileitung, MSP Kabel, NSP Kabel	Zubau Erzeugung und Verbrauch	03/2024	07/2024	239.489 €	im Bau	nicht auswertbar	nicht auswertbar	NSP Kabel
2004000623868	GRSEH Hauptstr. Mitverlegung	Ersatz(-neubau) ohne Erhöhung der ÜF	NSP Kabel, MSP Kabel	kein Zubau(reiner Ersatz)	02/2024	04/2024	76.882 €	im Bau	nicht auswertbar	nicht auswertbar	NSP Kabel
2004000624183	WLFEG UST Bochers	Ersatz(-neubau) ohne Erhöhung der ÜF	U-Station n. NSP	kein Zubau(reiner Ersatz)	02/2024	03/2024	11.661 €	Abgeschlossen	nicht auswertbar	nicht auswertbar	U-Station n. NSP
2004000624192	VERDF Neue Verbindung zum UW WIGEN & Verk	Ersatz(-neubau) mit Erhöhung der ÜF	MSP Kabel, NSP Kabel, MSP Freileitung	Zubau Erzeugung und Verbrauch	10/2024	03/2025	2.580.460 €	konkrete Planung	nicht auswertbar	nicht auswertbar	MSP Kabel
2004000624326	WASSS Reute 20kV-Ltg Ri. Ltg. Hardthöfe	Ersatz(-neubau) mit Erhöhung der ÜF	MSP Kabel, MSP Freileitung	Zubau Erzeugung und Verbrauch	09/2024	05/2025	96.617 €	konkrete Planung	nicht auswertbar	nicht auswertbar	MSP Kabel
2004000624473	KRMBL Lärchenstr. 19 HMT		NSP Freileitung	kein Zubau(reiner Ersatz)	10/2023	12/2024		im Bau	nicht auswertbar	nicht auswertbar	
2004000624514	UNLIN B311	Ersatz(-neubau) mit Erhöhung der ÜF	MSP Kabel	Zubau Erzeugung und Verbrauch	11/2023	10/2024	222.293 €	im Bau	nicht auswertbar	nicht auswertbar	MSP Kabel
2004000624521	MICHA Sonnenhalde		NSP Freileitung	kein Zubau(reiner Ersatz)	10/2023	12/2024		im Bau	nicht auswertbar	nicht auswertbar	
2004000624597	BREBR Neckarkatzenbacher Str. 20		NSP Freileitung	kein Zubau(reiner Ersatz)	10/2023	12/2024		Abgeschlossen	nicht auswertbar	nicht auswertbar	
2004000624710	BITTE Auf Buchen 2546 NSP-NA 40kW	Neubau	NSP Kabel	Zubau Erzeugung und Verbrauch	09/2024	11/2024	59.372 €	konkrete Planung	nicht auswertbar	nicht auswertbar	NSP Kabel
2004000624736	Bechtenrot Trafotausch EEG	Ersatz(-neubau) mit Erhöhung der ÜF	U-Station n. NSP	Zubau Erzeugung und Verbrauch	04/2024	11/2024	28.422 €	Abgeschlossen	nicht auswertbar	nicht auswertbar	U-Station n. NSP
2004000624849	HSNAR Hauptstr. 34		NSP Freileitung	Zubau Erzeugung und Verbrauch	10/2023	05/2024		Abgeschlossen	nicht auswertbar	nicht auswertbar	
2004000625248	ESSLI, NEU, MSP Siemensstr UW Einführung	Ersatz(-neubau) mit Erhöhung der ÜF	MSP Kabel	Zubau Erzeugung und Verbrauch	03/2024	11/2024	189.028 €	konkrete Planung	nicht auswertbar	nicht auswertbar	MSP Kabel
2004000625467	ROBRN Lindenstr.		MSP Freileitung	kein Zubau(reiner Ersatz)	10/2023	04/2024		Abgeschlossen	nicht auswertbar	nicht auswertbar	
2004000625506	BABAH Teichweg 12		MSP Freileitung	kein Zubau(reiner Ersatz)	10/2023	12/2024		Abgeschlossen	nicht auswertbar	nicht auswertbar	
2004000625998	OBSLM Winkelhalde 5 - 5/1 verkabeln	Ersatz(-neubau) ohne Erhöhung der ÜF	NSP Freileitung, NSP Kabel	kein Zubau(reiner Ersatz)	02/2024	06/2024	16.053 €	im Bau	nicht auswertbar	nicht auswertbar	NSP Kabel
2004000627183	SHRBG Kälterbach 20 kV Verkabelung EEG	Ersatz(-neubau) mit Erhöhung der ÜF	U-Station n. NSP, MSP Kabel, NSP Kabel	Zubau Erzeugung und Verbrauch	03/2025	11/2025	869.184 €	konkrete Planung	nicht auswertbar	nicht auswertbar	MSP Kabel
2004000627184	LNDSH Eschbachstr. 17A	Neubau	NSP Kabel	Zubau Erzeugung und Verbrauch	10/2023	01/2024	1.115 €	im Bau	nicht auswertbar	nicht auswertbar	NSP Kabel
2004000627307	WAESH Bergstr. 7 - KVS 077		NSP Freileitung	kein Zubau(reiner Ersatz)	10/2023	04/2024		im Bau	nicht auswertbar	nicht auswertbar	

lfd. Nr.	Maßnahme	Projektkategorie	Betriebsmittel	netztechnische Begründung für den Netzausbau	voraussichtlicher Zeitpunkt des Baubeginns [MM/JJJJ]	voraussichtlicher Zeitpunkt der Inbetriebnahme [MM/JJJJ]	Kosten (geschätzt) in Euro	Projektstatus	Stand Genehmigungsverfahren	Geprüfte Alternativen zum Netzausbau	Vorrangig betroffene Netz- oder Umspannebene
2004000627419	RTHSL 570098-0003 HMW+VS Hell		MSP Freileitung	kein Zubau(reiner Ersatz)	10/2023	04/2024		Abgeschlossen	nicht auswertbar	nicht auswertbar	
2004000627809	STRUE, ERN, VG AG Bädergasse	Ersatz(-neubau) ohne Erhöhung der ÜF	NSP Kabel	kein Zubau(reiner Ersatz)	05/2024	08/2024	105.544 €	im Bau	nicht auswertbar	nicht auswertbar	NSP Kabel
2004000627983	WSDST, NEU, MSP Eisenbahnstr. 13	Neubau	MSP Kabel	Zubau Erzeugung und Verbrauch	02/2024	11/2024	13.008 €	konkrete Planung	nicht auswertbar	nicht auswertbar	MSP Kabel
2004000628023	KIRBG Haller Str. 18	Neubau	NSP Kabel	Zubau Erzeugung und Verbrauch	11/2023	06/2024	47.596 €	im Bau	nicht auswertbar	nicht auswertbar	NSP Kabel
2004000628271	WINBH Lindenberg Mitverlegung Breitband	Ersatz(-neubau) ohne Erhöhung der ÜF	U-Station n. NSP, MSP Kabel, NSP Kabel	kein Zubau(reiner Ersatz)	05/2024	11/2024	246.614 €	im Bau	nicht auswertbar	nicht auswertbar	NSP Kabel
2004000628326	FISIS Tauchsteinhalden 2 MSP-NA	Neubau	MSP Kabel	Zubau Erzeugung und Verbrauch	06/2024	11/2024	8.014 €	konkrete Planung	nicht auswertbar	nicht auswertbar	MSP Kabel
2004000628431	MAGST, UST Forchenweg, elektr. Ern., U	Ersatz(-neubau) mit Erhöhung der ÜF	U-Station n. NSP	Zubau Erzeugung und Verbrauch	11/2023	07/2024	57.720 €	im Bau	nicht auswertbar	nicht auswertbar	U-Station n. NSP
2004000628439	WNGEN Am Klösterle 8 Kundenanschluss	Neubau	NSP Kabel	Zubau Erzeugung und Verbrauch	12/2023	04/2024	5.003 €	Abgeschlossen	nicht auswertbar	nicht auswertbar	NSP Kabel
2004000628446	SCHAF, UST Kalkofenweg, elektr. Ern., U	Ersatz(-neubau) mit Erhöhung der ÜF	U-Station n. NSP	Zubau Erzeugung und Verbrauch	03/2024	03/2024	61.467 €	im Bau	nicht auswertbar	nicht auswertbar	U-Station n. NSP
2004000628835	EISHZ Im Christle Erw. MS-Schaltanlage	Ersatz(-neubau) ohne Erhöhung der ÜF	U-Station n. NSP	kein Zubau(reiner Ersatz)	02/2024	07/2024	4.454 €	Abgeschlossen	nicht auswertbar	nicht auswertbar	U-Station n. NSP
2004000628872	MUENH Gerhart-Hauptmann-Str. 2 HA		NSP Kabel	Zubau Erzeugung und Verbrauch	09/2023	01/2024		Abgeschlossen	nicht auswertbar	nicht auswertbar	
2004000628957	ALNBH Neue Anlage_ELFE_44kW	Ersatz(-neubau) mit Erhöhung der ÜF	NSP Kabel	Zubau Erzeugung und Verbrauch	04/2024	10/2024	38.861 €	konkrete Planung	nicht auswertbar	nicht auswertbar	NSP Kabel
2004000629056	GRSSC Adriatsweiler 2/2 HA	Ersatz(-neubau) mit Erhöhung der ÜF	NSP Kabel	Zubau Erzeugung und Verbrauch	02/2024	08/2024	25.335 €	im Bau	nicht auswertbar	nicht auswertbar	NSP Kabel
2004000629599	TANNA-E-UST 022 Herishäusern Trafotausch	Ersatz(-neubau) mit Erhöhung der ÜF	U-Station n. NSP	Zubau Erzeugung und Verbrauch	01/2024	05/2024	9.319 €	Abgeschlossen	nicht auswertbar	nicht auswertbar	U-Station n. NSP
2004000629663	MOERS NBG Bach-West-Erschließung	Ersatz(-neubau) mit Erhöhung der ÜF	U-Station n. NSP, MSP Kabel, NSP Kabel	Zubau Erzeugung und Verbrauch	07/2024	12/2024	365.856 €	konkrete Planung	nicht auswertbar	nicht auswertbar	NSP Kabel
2004000629688	NRDWL Herrenbergstr. 2944x Sonderanschl.	Neubau	NSP Kabel	Zubau Erzeugung und Verbrauch	06/2024	07/2024	28.184 €	im Bau	nicht auswertbar	nicht auswertbar	NSP Kabel
2004000629810	FZELL Isnyer Str. 9 EEG	Ersatz(-neubau) mit Erhöhung der ÜF	NSP Kabel	Zubau Erzeugung und Verbrauch	09/2024	12/2024	54.744 €	konkrete Planung	nicht auswertbar	nicht auswertbar	NSP Kabel
2004000629937	LPTHN EEG ON VerStär Dahlienweg neue UST	Ersatz(-neubau) mit Erhöhung der ÜF	U-Station n. NSP, NSP Kabel, MSP Kabel	Zubau Erzeugung und Verbrauch	04/2024	10/2024	376.989 €	im Bau	nicht auswertbar	nicht auswertbar	MSP Kabel
2004000630040	GEMMR Gemmrigheim MSP NSP BB NetCom	Netzoptimierung und -verstärkung	MSP Kabel, NSP Kabel	kein Zubau(reiner Ersatz)	06/2024	06/2025	1.943.941 €	im Bau	nicht auswertbar	nicht auswertbar	NSP Kabel

lfd. Nr.	Maßnahme	Projektkategorie	Betriebsmittel	netztechnische Begründung für den Netzausbau	voraussichtlicher Zeitpunkt des Baubeginns [MM/JJJJ]	voraussichtlicher Zeitpunkt der Inbetriebnahme [MM/JJJJ]	Kosten (geschätzt) in Euro	Projektstatus	Stand Genehmigungsverfahren	Geprüfte Alternativen zum Netzausbau	Vorrangig betroffene Netz- oder Umspannebene
2004000630126	Lonsingen Albstr. 10 FL auf Kabel		NSP Kabel	Zubau Erzeugung und Verbrauch	05/2024	05/2024		im Bau	nicht auswertbar	nicht auswertbar	
2004000630540	Danketsweiler Danketsweiler209 Verk.		NSP Kabel	Zubau Erzeugung und Verbrauch	10/2023	06/2024		im Bau	nicht auswertbar	nicht auswertbar	
2004000630760	GERBN Gartenstr. 22 HSI		NSP Kabel	Zubau Erzeugung und Verbrauch	10/2023	02/2024		im Bau	nicht auswertbar	nicht auswertbar	
2004000630761	SIMMF, NEU, NSPK, SOA Otto-Kaltenbach-St	Neubau	NSP Kabel	Zubau Erzeugung und Verbrauch	01/2024	12/2025	33.284 €	im Bau	nicht auswertbar	nicht auswertbar	NSP Kabel
2004000630783	HEMMI,SOA,NSP,Saarstr. 52	Neubau	NSP Kabel	Zubau Erzeugung und Verbrauch	02/2024	04/2024	3.736 €	im Bau	nicht auswertbar	nicht auswertbar	NSP Kabel
2004000631042	NIMBG Siemensstr. 11A KUST	Neubau	MSP Kabel	Zubau Erzeugung und Verbrauch	03/2025	10/2025	53.022 €	konkrete Planung	nicht auswertbar	nicht auswertbar	MSP Kabel
2004000631059	Füramoos Weiherstr. 9999 /K		NSP Kabel	Zubau Erzeugung und Verbrauch	10/2023	01/2024		Abgeschlossen	nicht auswertbar	nicht auswertbar	
2004000631467	DEIZI Keplerstr. 10, DEM, MSP	Netzoptimierung und -verstärkung	NSP Kabel, MSP Kabel	Zubau Erzeugung und Verbrauch	07/2024	12/2025	5.015 €	konkrete Planung	nicht auswertbar	nicht auswertbar	MSP Kabel
2004000631511	SIPPL Burk.-von-Hohenf. 0,4kV-verk	Netzoptimierung und -verstärkung	NSP Freileitung, NSP Kabel	kein Zubau(reiner Ersatz)	11/2023	12/2024	135.984 €	im Bau	nicht auswertbar	nicht auswertbar	NSP Kabel
2004000632067	WTRHM Laichinger Str. 4		NSP Kabel	Zubau Erzeugung und Verbrauch	10/2023	07/2024		im Bau	nicht auswertbar	nicht auswertbar	
2004000632109	MARBA, SOA, NSP Haffnerstr. 14	Neubau	NSP Kabel	Zubau Erzeugung und Verbrauch	02/2024	03/2024	27.506 €	vorgesehene Maßnahme	nicht auswertbar	nicht auswertbar	NSP Kabel
2004000632175	GERHM,Neuenweg UST + ON Erweiterung	Ersatz(-neubau) mit Erhöhung der ÜF	U-Station n. NSP, MSP Kabel, NSP Kabel	Zubau Erzeugung und Verbrauch	02/2024	05/2024	48.682 €	im Bau	nicht auswertbar	nicht auswertbar	U-Station n. NSP
2004000632205	HOLZM, VKB, NSP Umlandstr. 4 - 22	Ersatz(-neubau) ohne Erhöhung der ÜF	MSP Kabel, NSP Kabel	Zubau Erzeugung und Verbrauch	02/2025	09/2025		vorgesehene Maßnahme	nicht auswertbar	nicht auswertbar	
2004000632216	HPPZL Anschlussänderung UST Kieswerk Loh	Rückbau / Altlastentsorgung	U-Station n. NSP, MSP Kabel, MSP Freileitung	kein Zubau(reiner Ersatz)	10/2024	12/2024	18.723 €	konkrete Planung	nicht auswertbar	nicht auswertbar	MSP Freileitung
2004000632430	UNTBH Beethovenstr. 14 Kabelan-schlussänd		NSP Kabel	Zubau Erzeugung und Verbrauch	10/2023	06/2024		im Bau	nicht auswertbar	nicht auswertbar	
2004000632580	BERWA Badersgasse 12 - 12_3	Neubau	NSP Kabel	Zubau Erzeugung und Verbrauch	02/2024	06/2024	5.574 €	im Bau	nicht auswertbar	nicht auswertbar	NSP Kabel
2004000632824	HLZHM Wiesenstr. NBG Köpfer-Areal	Neubau	U-Station n. NSP, NSP Kabel, MSP Kabel	Zubau Erzeugung und Verbrauch	03/2025	12/2026	193.102 €	vorgesehene Maßnahme	nicht auswertbar	nicht auswertbar	U-Station n. NSP
2004000633043	USTBH Mainhardter Str. EEG	Ersatz(-neubau) mit Erhöhung der ÜF	NSP Kabel	Zubau Erzeugung und Verbrauch	09/2024	11/2024	164.201 €	konkrete Planung	nicht auswertbar	nicht auswertbar	NSP Kabel
2004000633093	LEIBT Lengenfeld 612 HA Mobil-funkmast	Netzoptimierung und -verstärkung	MSP Kabel, NSP Kabel	Zubau Erzeugung und Verbrauch	10/2024	12/2024		konkrete Planung	nicht auswertbar	nicht auswertbar	

lfd. Nr.	Maßnahme	Projektkategorie	Betriebsmittel	netztechnische Begründung für den Netzausbau	voraussichtlicher Zeitpunkt des Baubeginns [MM/JJJJ]	voraussichtlicher Zeitpunkt der Inbetriebnahme [MM/JJJJ]	Kosten (geschätzt) in Euro	Projektstatus	Stand Genehmigungsverfahren	Geprüfte Alternativen zum Netzausbau	Vorrangig betroffene Netz- oder Umspannebene
2004000633118	BAHNB Sonnenstr. UST-Ersatz TBNK	Ersatz(-neubau) mit Erhöhung der ÜF	U-Station n. NSP, MSP Kabel, NSP Kabel	Zubau Erzeugung und Verbrauch	07/2024	10/2024	207.130 €	konkrete Planung	nicht auswertbar	nicht auswertbar	U-Station n. NSP
2004000633355	OBELD Eisbergstr. 1-MFG		NSP Kabel	Zubau Erzeugung und Verbrauch	10/2023	10/2024		im Bau	nicht auswertbar	nicht auswertbar	
2004000633445	Rottenacker Grundlerstr. 21 EEG verstärk		NSP Kabel	kein Zubau(reiner Ersatz)	11/2023	04/2024		Abgeschlossen	nicht auswertbar	nicht auswertbar	
2004000633634	Walpertshofen Amselweg 5		NSP Kabel	Zubau Erzeugung und Verbrauch	02/2024	02/2024		Abgeschlossen	nicht auswertbar	nicht auswertbar	
2004000633839	UNLIN Galgenbühl	Netzoptimierung und -verstärkung	MSP Kabel	kein Zubau(reiner Ersatz)	09/2024	11/2024		konkrete Planung	nicht auswertbar	nicht auswertbar	
2004000633841	ASSST Bergstr. EEG Ausbau	Ersatz(-neubau) mit Erhöhung der ÜF	U-Station n. NSP, NSP Kabel, MSP Kabel, MSP Freileitung	Zubau Erzeugung und Verbrauch	10/2024	03/2025	411.462 €	konkrete Planung	nicht auswertbar	nicht auswertbar	MSP Kabel
2004000633928	NAGOL Dekan-Stockmayer-Str. 2590	Neubau	MSP Kabel	Zubau Erzeugung und Verbrauch	04/2024	07/2024	12.638 €	im Bau	nicht auswertbar	nicht auswertbar	MSP Kabel
2004000634179	MENZG Industriestr. 20 POP	Neubau	NSP Kabel	Zubau Erzeugung und Verbrauch	12/2023	01/2024	9.262 €	im Bau	nicht auswertbar	nicht auswertbar	NSP Kabel
2004000634210	MARBA, Schwabstr. 111/1 SMIGHT	Ersatz(-neubau) ohne Erhöhung der ÜF	U-Station n. NSP	Zubau Erzeugung und Verbrauch	12/2023	01/2024	2.205 €	im Bau	nicht auswertbar	nicht auswertbar	U-Station n. NSP
2004000635067	ERSIN Wetterkreuz 39 EEG Verstärkung	Ersatz(-neubau) mit Erhöhung der ÜF	NSP Kabel	Zubau Erzeugung und Verbrauch	04/2024	07/2024	36.282 €	im Bau	nicht auswertbar	nicht auswertbar	NSP Kabel
2004000635092	BS ALO BZ WUR Fa. Angele 20KV HMT		MSP Freileitung	kein Zubau(reiner Ersatz)	11/2023	06/2024		im Bau	nicht auswertbar	nicht auswertbar	
2004000635232	ODENH Raphaelstr.NSP-Verk. MSP-Tausch	Netzoptimierung und -verstärkung	MSP Kabel, NSP Kabel	kein Zubau(reiner Ersatz)	05/2025	08/2025	445.245 €	vorgesehene Maßnahme	nicht auswertbar	nicht auswertbar	NSP Kabel
2004000635235	Rohrmoos Rohrmoos 2 NA KA		NSP Kabel	Zubau Erzeugung und Verbrauch	11/2023	04/2024		im Bau	nicht auswertbar	nicht auswertbar	
2004000635249	HLZGL, NEU, NSPSOA, Wengerts-teige 37	Neubau	NSP Kabel	Zubau Erzeugung und Verbrauch	12/2023	04/2024	13.107 €	im Bau	nicht auswertbar	nicht auswertbar	NSP Kabel
2004000635739	ERTIN Ölschwang 9999 NSP-Anschluss	Neubau	NSP Kabel	Zubau Erzeugung und Verbrauch	07/2024	09/2024	57.515 €	konkrete Planung	nicht auswertbar	nicht auswertbar	NSP Kabel
2004000635849	BB LK ENZB 1c Backbone OT Klein-villars	Ersatz(-neubau) mit Erhöhung der ÜF	MSP Kabel, MSP Freileitung	Zubau Erzeugung und Verbrauch	04/2024	12/2026	3.833.595 €	im Bau	nicht auswertbar	nicht auswertbar	MSP Kabel
2004000636246	NEUBK Im See EEG	Ersatz(-neubau) mit Erhöhung der ÜF	U-Station n. NSP, NSP Kabel, MSP Kabel	Zubau Erzeugung und Verbrauch	02/2024	08/2024	196.243 €	im Bau	nicht auswertbar	nicht auswertbar	NSP Kabel
2004000636839	Aulendorf Ersatzstation Schützenhausstr.	Ersatz(-neubau) ohne Erhöhung der ÜF	U-Station n. NSP, NSP Freileitung, MSP Kabel, NSP Kabel	Zubau Erzeugung und Verbrauch	07/2024	03/2025	317.934 €	konkrete Planung	nicht auswertbar	nicht auswertbar	NSP Kabel
2004000637044	BERKM, VKB, NSP Schönbuchstr. 43 - 59	Netzoptimierung und -verstärkung	MSP Kabel, NSP Kabel	kein Zubau(reiner Ersatz)	06/2024	09/2024	101.140 €	konkrete Planung	nicht auswertbar	nicht auswertbar	NSP Kabel

lfd. Nr.	Maßnahme	Projektkategorie	Betriebsmittel	netztechnische Begründung für den Netzausbau	voraussichtlicher Zeitpunkt des Baubeginns [MM/JJJJ]	voraussichtlicher Zeitpunkt der Inbetriebnahme [MM/JJJJ]	Kosten (geschätzt) in Euro	Projektstatus	Stand Genehmigungsverfahren	Geprüfte Alternativen zum Netzausbau	Vorrangig betroffene Netz- oder Umspannebene
2004000637309	WOESS Rappenstr. 14 Sonder	Neubau	NSP Kabel	Zubau Erzeugung und Verbrauch	04/2024	05/2024	22.466 €	im Bau	nicht auswertbar	nicht auswertbar	NSP Kabel
2004000637437	ORSCH Carl-Benz-Str. 42, Erw. STB		NSP Kabel	Zubau Erzeugung und Verbrauch	11/2023	04/2024	3.826 €	Abgeschlossen	nicht auswertbar	nicht auswertbar	
2004000637707	GRSSC Netzausbau LT Ultra-Precision	Ersatz(-neubau) mit Erhöhung der ÜF	NSP Kabel, MSP Kabel, MSP Freileitung	Zubau Erzeugung und Verbrauch	03/2025	10/2025	843.797 €	konkrete Planung	nicht auswertbar	nicht auswertbar	MSP Kabel
2004000637828	HILDZ Quellenstr. UST Ersatz	Ersatz(-neubau) ohne Erhöhung der ÜF	U-Station n. NSP, NSP Freileitung, NSP Kabel, MSP Kabel	kein Zubau(reiner Ersatz)	02/2024	12/2025	51.830 €	im Bau	nicht auswertbar	nicht auswertbar	MSP Kabel
2004000638052	GRUNE Eichbergstraße 18 HA		NSP Kabel	Zubau Erzeugung und Verbrauch	11/2023	06/2024		im Bau	nicht auswertbar	nicht auswertbar	
2004000638071	BS ALO BZ WUR Fa. Angele 20KV HMT		MSP Freileitung	kein Zubau(reiner Ersatz)	12/2023	07/2024		im Bau	nicht auswertbar	nicht auswertbar	
2004000638380	PLNKS GWG Netzverstärkung,neue SK aus UW	Ersatz(-neubau) mit Erhöhung der ÜF	U-Station n. NSP, MSP Kabel, NSP Kabel	Zubau Erzeugung und Verbrauch	11/2024	06/2025	358.913 €	konkrete Planung	nicht auswertbar	nicht auswertbar	MSP Kabel
2004000638641	STTEN Harlacher Str. 5 EEG Auhof	Ersatz(-neubau) mit Erhöhung der ÜF	NSP Kabel	Zubau Erzeugung und Verbrauch	01/2024	05/2024	17.116 €	Abgeschlossen	nicht auswertbar	nicht auswertbar	NSP Kabel
2004000638821	ROTSO UST REWE Ettlinger Str. 56	Ersatz(-neubau) mit Erhöhung der ÜF	MSP Kabel	Zubau Erzeugung und Verbrauch	05/2024	09/2024	4.686 €	konkrete Planung	nicht auswertbar	nicht auswertbar	
2004000638910	RNGSH Herbolzheimer Str. 1X TESLA	Neubau	MSP Kabel	Zubau Erzeugung und Verbrauch	08/2024	12/2025	20.055 €	konkrete Planung	nicht auswertbar	nicht auswertbar	MSP Kabel
2004000639002	Berlichingen Hauptstr. MSPK-Tausch	Ersatz(-neubau) mit Erhöhung der ÜF	MSP Kabel	Zubau Erzeugung und Verbrauch	07/2024	11/2024	47.044 €	im Bau	nicht auswertbar	nicht auswertbar	MSP Kabel
2004000639044	Deppenhausen St.-Georg-Weg EEG Spähn		NSP Kabel	kein Zubau(reiner Ersatz)	11/2023	08/2024		im Bau	nicht auswertbar	nicht auswertbar	
2004000639226	BTZFD Schauinsland EEG	Ersatz(-neubau) mit Erhöhung der ÜF	NSP Kabel	Zubau Erzeugung und Verbrauch	05/2024	11/2024	11.350 €	vorgesehene Maßnahme	nicht auswertbar	nicht auswertbar	NSP Kabel
2004000639337	HHTEN Färbebachstr. 17 HA		NSP Kabel	Zubau Erzeugung und Verbrauch	11/2023	02/2024		Abgeschlossen	nicht auswertbar	nicht auswertbar	
2004000639679	MOERS Rappenwörthstr. 74	Neubau	NSP Kabel	Zubau Erzeugung und Verbrauch	09/2024	10/2024	29.479 €	konkrete Planung	nicht auswertbar	nicht auswertbar	NSP Kabel
2004000639919	Grodtt, Stöckach, Gewann 0,4 kV Anschl.	Neubau	NSP Kabel	Zubau Erzeugung und Verbrauch	03/2024	07/2024	3.917 €	im Bau	nicht auswertbar	nicht auswertbar	NSP Kabel
2004000640164	BERKM, ERN, MSP Jakobstr. 53 - 81	Ersatz(-neubau) mit Erhöhung der ÜF	MSP Kabel	Zubau Erzeugung und Verbrauch	08/2024	12/2024		vorgesehene Maßnahme	nicht auswertbar	nicht auswertbar	
2004000640214	Ziegelbach St.-Leonhard-Str. 12		NSP Kabel	Zubau Erzeugung und Verbrauch	04/2024	04/2024		Abgeschlossen	nicht auswertbar	nicht auswertbar	
2004000640233	Bad Schussenried, Sägmühleweg Ersch. GWG	Neubau	U-Station n. NSP, MSP Kabel, NSP Kabel	Zubau Erzeugung und Verbrauch	11/2023	05/2024	200.004 €	im Bau	nicht auswertbar	nicht auswertbar	U-Station n. NSP

lfd. Nr.	Maßnahme	Projektkategorie	Betriebsmittel	netztechnische Begründung für den Netzausbau	voraussichtlicher Zeitpunkt des Baubeginns [MM/JJJJ]	voraussichtlicher Zeitpunkt der Inbetriebnahme [MM/JJJJ]	Kosten (geschätzt) in Euro	Projektstatus	Stand Genehmigungsverfahren	Geprüfte Alternativen zum Netzausbau	Vorrangig betroffene Netz- oder Umspannebene
2004000640357	SAULD FTTX Ausbau LOS_2.4 (Rast)	Ersatz(-neubau) mit Erhöhung der ÜF	MSP Kabel, NSP Kabel	Zubau Erzeugung und Verbrauch	04/2024	10/2024	1.015.407 €	im Bau	nicht auswertbar	nicht auswertbar	MSP Kabel
2004000641023	OFFNG Ortsstr. 31/1 0,4KVStamm-kabel/neue	Ersatz(-neubau) mit Erhöhung der ÜF	NSP Kabel	Zubau Erzeugung und Verbrauch	01/2024	04/2024	37.154 €	im Bau	nicht auswertbar	nicht auswertbar	NSP Kabel
2004000641068	ROTBG Hofäcker 7		NSP Kabel	Zubau Erzeugung und Verbrauch	11/2023	04/2024		Abgeschlossen	nicht auswertbar	nicht auswertbar	
2004000641194	BLIEDE Dorf-Dobelstr. 1 UST versetzen	Netzoptimierung und -verstärkung	U-Station n. NSP	kein Zubau(reiner Ersatz)	09/2024	12/2025	69.276 €	konkrete Planung	nicht auswertbar	nicht auswertbar	U-Station n. NSP
2004000641751	EDSBH, VKB, NSP Schafgasse 11-21	Ersatz(-neubau) ohne Erhöhung der ÜF	NSP Kabel	kein Zubau(reiner Ersatz)	02/2024	03/2024	12.703 €	im Bau	nicht auswertbar	nicht auswertbar	NSP Kabel
2004000642135	Bremelau Ehinger Str. 74		NSP Kabel	Zubau Erzeugung und Verbrauch	01/2024	05/2024		im Bau	nicht auswertbar	nicht auswertbar	
2004000642976	MUSNG Dottinger Str. 53 neuer HAS	Ersatz(-neubau) mit Erhöhung der ÜF	NSP Kabel	Zubau Erzeugung und Verbrauch	09/2024	09/2024	150.035 €	konkrete Planung	nicht auswertbar	nicht auswertbar	NSP Kabel
2004000643449	Isny Schwanensiedlung 7 - 9 NSP Verkabel	Netzoptimierung und -verstärkung	NSP Freileitung, NSP Kabel	kein Zubau(reiner Ersatz)	04/2024	07/2024	57.747 €	konkrete Planung	nicht auswertbar	nicht auswertbar	NSP Kabel
2004000643676	OEHRI Hindenburgstr. 13 BAG	Netzoptimierung und -verstärkung	NSP Kabel	kein Zubau(reiner Ersatz)	02/2024	05/2024	22.706 €	im Bau	nicht auswertbar	nicht auswertbar	NSP Kabel
2004000643991	Rot Verenastr. 18	Ersatz(-neubau) ohne Erhöhung der ÜF	NSP Kabel, MSP Kabel	Zubau Erzeugung und Verbrauch	09/2024	09/2024	144.688 €	im Bau	nicht auswertbar	nicht auswertbar	NSP Kabel
2004000644044	WOLPW Steinhausener Weg	Netzoptimierung und -verstärkung	U-Station n. NSP, NSP Freileitung, NSP Kabel, MSP Kabel	Zubau Erzeugung und Verbrauch	07/2024	01/2025	298.855 €	konkrete Planung	nicht auswertbar	nicht auswertbar	NSP Kabel
2004000644116	OESTR Allmendstr. 66		NSP Kabel	Zubau Erzeugung und Verbrauch	11/2023	07/2024		im Bau	nicht auswertbar	nicht auswertbar	
2004000644264	Degernau, Esperlingasse 16 Ausschleifung	Netzoptimierung und -verstärkung	MSP Kabel	kein Zubau(reiner Ersatz)	03/2024	08/2024	16.010 €	im Bau	nicht auswertbar	nicht auswertbar	MSP Kabel
2004000644563	VOLKH Graf-Volker-Str. NS Verkabelung	Ersatz(-neubau) mit Erhöhung der ÜF	NSP Freileitung, NSP Kabel	Zubau Erzeugung und Verbrauch	02/2024	06/2024	54.562 €	im Bau	nicht auswertbar	nicht auswertbar	NSP Kabel
2004000645292	OFNAU Neckarstr. 10 NSP SOA	Neubau	NSP Kabel	Zubau Erzeugung und Verbrauch	12/2023	07/2024	5.883 €	im Bau	nicht auswertbar	nicht auswertbar	NSP Kabel
2004000645476	OFTEH Gewerbepark-Hardtwald 22 Sonder	Neubau	NSP Kabel	Zubau Erzeugung und Verbrauch	03/2025	05/2025	11.755 €	konkrete Planung	nicht auswertbar	nicht auswertbar	NSP Kabel
2004000645521	GENKI Eichhalde, Gewinn 9999	Neubau	MSP Kabel	Zubau Erzeugung und Verbrauch	08/2024	09/2024	16.974 €	konkrete Planung	nicht auswertbar	nicht auswertbar	MSP Kabel
2004000645590	ATTWE-E-UST-012_EEG	Ersatz(-neubau) mit Erhöhung der ÜF	U-Station n. NSP	Zubau Erzeugung und Verbrauch	05/2024	03/2025	24.524 €	im Bau	nicht auswertbar	nicht auswertbar	U-Station n. NSP
2004000645620	FLDHN Inneringer Str._Sanierung_BA2	Ersatz(-neubau) mit Erhöhung der ÜF	NSP Kabel, MSP Kabel	Zubau Erzeugung und Verbrauch	03/2024	08/2024	105.550 €	im Bau	nicht auswertbar	nicht auswertbar	NSP Kabel

lfd. Nr.	Maßnahme	Projektkategorie	Betriebsmittel	netztechnische Begründung für den Netzausbau	voraussichtlicher Zeitpunkt des Baubeginns [MM/JJJJ]	voraussichtlicher Zeitpunkt der Inbetriebnahme [MM/JJJJ]	Kosten (geschätzt) in Euro	Projektstatus	Stand Genehmigungsverfahren	Geprüfte Alternativen zum Netzausbau	Vorrangig betroffene Netz- oder Umspannebene
2004000645971	Lauterach Am Hochberg 12 Vor-streckung		NSP Kabel	Zubau Erzeugung und Verbrauch	11/2023	01/2024		Abgeschlossen	nicht auswertbar	nicht auswertbar	
2004000646088	BAIER Mühlstr. Verk. MS-Tausch	Ersatz(-neubau) ohne Erhöhung der ÜF	NSP Kabel, MSP Kabel	Zubau Erzeugung und Verbrauch	04/2024	11/2025	262.528 €	konkrete Planung	nicht auswertbar	nicht auswertbar	NSP Kabel
2004000646300	HORBX Max-Eyth-Str. SOA Bahn-kreuzung 7.9	Neubau	NSP Kabel	Zubau Erzeugung und Verbrauch	03/2024	03/2025	50.671 €	konkrete Planung	nicht auswertbar	nicht auswertbar	NSP Kabel
2004000646325	BIDNG Breite SOA Bahnkreuzung 6.9	Neubau	NSP Kabel	Zubau Erzeugung und Verbrauch	03/2024	04/2025	67.187 €	konkrete Planung	nicht auswertbar	nicht auswertbar	NSP Kabel
2004000646363	HEUTI, NEU, NSP, STB Im Kirchfeld	Ersatz(-neubau) mit Erhöhung der ÜF	MSP Kabel, NSP Kabel	Zubau Erzeugung und Verbrauch	02/2024	08/2024	626.386 €	vorgesehene Maßnahme	nicht auswertbar	nicht auswertbar	NSP Kabel
2004000646391	NDRHN Hinterstr. 10 MFH Neu-anschluss	Neubau	NSP Kabel, MSP Kabel	Zubau Erzeugung und Verbrauch	07/2024	12/2024	96.326 €	konkrete Planung	nicht auswertbar	nicht auswertbar	NSP Kabel
2004000646438	TUNIG Gewerbestr. 6	Neubau	NSP Kabel, MSP Kabel	Zubau Erzeugung und Verbrauch	03/2024	03/2024	8.022 €	im Bau	nicht auswertbar	nicht auswertbar	NSP Kabel
2004000646654	20 KV Mastwechsel 776501-0011		MSP Freileitung	kein Zubau(reiner Ersatz)	04/2024	12/2025		im Bau	nicht auswertbar	nicht auswertbar	
2004000646721	BAIND Friesenhäusler Str. 9999	Neubau	NSP Kabel	Zubau Erzeugung und Verbrauch	12/2023	05/2024	19.733 €	Abgeschlossen	nicht auswertbar	nicht auswertbar	MSP Kabel
2004000646773	BLANK Hasenäckerweg_Kläran-lage_MSK_TBNK	Ersatz(-neubau) ohne Erhöhung der ÜF	MSP Kabel	kein Zubau(reiner Ersatz)	04/2024	07/2024	157.711 €	im Bau	nicht auswertbar	nicht auswertbar	MSP Kabel
2004000647149	MARBA, SOA, NSP Gartenstr. 9 + UST	Ersatz(-neubau) mit Erhöhung der ÜF	U-Station n. NSP, MSP Kabel, NSP Kabel	Zubau Erzeugung und Verbrauch	01/2024	07/2024	323.806 €	im Bau	nicht auswertbar	nicht auswertbar	U-Station n. NSP
2004000647389	DUERM Öschgasse	Ersatz(-neubau) mit Erhöhung der ÜF	MSP Kabel, NSP Kabel	Zubau Erzeugung und Verbrauch	07/2024	09/2024	158.748 €	im Bau	nicht auswertbar	nicht auswertbar	MSP Kabel
2004000647698	Bergatreute Roßberger Str. 25 Straßenb.		NSP Kabel	Zubau Erzeugung und Verbrauch	11/2023	02/2024		im Bau	nicht auswertbar	nicht auswertbar	
2004000648143	OBRÖT Marbächle 1		NSP Kabel	Zubau Erzeugung und Verbrauch	11/2023	02/2024		Abgeschlossen	nicht auswertbar	nicht auswertbar	
2004000648274	WUERZ Naislach mvt Strom GU LK CW3	Netzoptimierung und -verstärkung	NSP Kabel	Zubau Erzeugung und Verbrauch	04/2024	08/2024	397.832 €	konkrete Planung	nicht auswertbar	nicht auswertbar	NSP Kabel
2004000648346	Muttenweiler Bachstr. 4/1		NSP Kabel	Zubau Erzeugung und Verbrauch	11/2023	03/2024		im Bau	nicht auswertbar	nicht auswertbar	
2004000648431	SHOFN HA 50A Eichelsteigweg 9999	Neubau	NSP Kabel	Zubau Erzeugung und Verbrauch	04/2024	10/2024	6.915 €	im Bau	nicht auswertbar	nicht auswertbar	NSP Kabel
2004000648507	HÖHEG, EEG, NSP Escherländer	Ersatz(-neubau) mit Erhöhung der ÜF	NSP Kabel	Zubau Erzeugung und Verbrauch	07/2024	10/2024	54.905 €	im Bau	nicht auswertbar	nicht auswertbar	NSP Kabel
2004000648544	HRBTG: MSP-Anschluss EEG Obere Bergenstr	Ersatz(-neubau) mit Erhöhung der ÜF	U-Station n. NSP, MSP Kabel, NSP Kabel	Zubau Erzeugung und Verbrauch	07/2024	08/2024	121.124 €	im Bau	nicht auswertbar	nicht auswertbar	MSP Kabel

lfd. Nr.	Maßnahme	Projektkategorie	Betriebsmittel	netztechnische Begründung für den Netzausbau	voraussichtlicher Zeitpunkt des Baubeginns [MM/JJJJ]	voraussichtlicher Zeitpunkt der Inbetriebnahme [MM/JJJJ]	Kosten (geschätzt) in Euro	Projektstatus	Stand Genehmigungsverfahren	Geprüfte Alternativen zum Netzausbau	Vorrangig betroffene Netz- oder Umspannebene
2004000648614	Kirchbierlingen Berger Str. 7		NSP Freileitung, NSP Kabel	Zubau Erzeugung und Verbrauch	12/2023	05/2024		Abgeschlossen	nicht auswertbar	nicht auswertbar	
2004000648734	ROHRU Gärtringer Str. 50 neue UST	Ersatz(-neubau) ohne Erhöhung der ÜF	U-Station n. NSP, MSP Kabel, NSP Kabel	Zubau Erzeugung und Verbrauch	05/2024	12/2026	69.019 €	konkrete Planung	nicht auswertbar	nicht auswertbar	U-Station n. NSP
2004000648907	AURBA Ahornweg	Ersatz(-neubau) mit Erhöhung der ÜF	NSP Freileitung, NSP Kabel	Zubau Erzeugung und Verbrauch	01/2025	12/2026	10.986 €	konkrete Planung	nicht auswertbar	nicht auswertbar	NSP Kabel
2004000649054	IPTIN Im Täle Verstärkung	Ersatz(-neubau) mit Erhöhung der ÜF	NSP Kabel	Zubau Erzeugung und Verbrauch	07/2024	04/2025		konkrete Planung	nicht auswertbar	nicht auswertbar	
2004000649120	LNGAL Hansgaß KVS011		NSP Kabel	Zubau Erzeugung und Verbrauch	11/2023	06/2024		im Bau	nicht auswertbar	nicht auswertbar	
2004000649351	MUHLW, ERN, MSP, NSP, IT Kirchen-Lindens	Ersatz(-neubau) ohne Erhöhung der ÜF	NSP Kabel, MSP Kabel	Zubau Erzeugung und Verbrauch	02/2024	11/2024	233.354 €	konkrete Planung	nicht auswertbar	nicht auswertbar	NSP Kabel
2004000649404	WHMTK, ERN, MSP Neuwiesenstr. 1 - 20	Ersatz(-neubau) ohne Erhöhung der ÜF	MSP Kabel	kein Zubau(reiner Ersatz)	04/2024	06/2024	123.492 €	im Bau	nicht auswertbar	nicht auswertbar	MSP Kabel
2004000649485	BUHHM Meßkircher Str. 22 Wohn-container		NSP Kabel	Zubau Erzeugung und Verbrauch	12/2023	02/2024		im Bau	nicht auswertbar	nicht auswertbar	
2004000649562	BOEBL Elly-Beinhorn-Str. 30 Einschl. KUST	Neubau	MSP Kabel	Zubau Erzeugung und Verbrauch	09/2024	12/2024	56.393 €	konkrete Planung	nicht auswertbar	nicht auswertbar	MSP Kabel
2004000649643	BZNWL Zum Mühlbach 1	Neubau	MSP Kabel	Zubau Erzeugung und Verbrauch	08/2024	11/2024	8.491 €	konkrete Planung	nicht auswertbar	nicht auswertbar	MSP Kabel
2004000649650	LK FDS BB Eutingen Sommerhalde	Netzoptimierung und -verstärkung	NSP Kabel	kein Zubau(reiner Ersatz)	04/2024	06/2024	219.304 €	im Bau	nicht auswertbar	nicht auswertbar	NSP Kabel
2004000649881	SULZW GAA VGM MSP 0,4kV Wettegasse	Ersatz(-neubau) mit Erhöhung der ÜF	MSP Kabel, NSP Kabel	Zubau Erzeugung und Verbrauch	01/2024	11/2024	156.845 €	konkrete Planung	nicht auswertbar	nicht auswertbar	NSP Kabel
2004000649936	KHLST_UST Buchenweg_Erweiterung auf 3K1T	Netzoptimierung und -verstärkung	U-Station n. NSP	kein Zubau(reiner Ersatz)	03/2024	03/2025	13.427 €	im Bau	nicht auswertbar	nicht auswertbar	U-Station n. NSP
2004000650039	BLANK Hauptstr. 118 Lastzuwachs	Ersatz(-neubau) mit Erhöhung der ÜF	U-Station n. NSP, NSP Kabel, MSP Kabel	Zubau Erzeugung und Verbrauch	09/2024	02/2025	136.717 €	konkrete Planung	nicht auswertbar	nicht auswertbar	U-Station n. NSP
2004000650336	ESSLI, MSP, NEU UW West_Pritschen		MSP Kabel	Zubau Erzeugung und Verbrauch	01/2024	04/2024		konkrete Planung	nicht auswertbar	nicht auswertbar	
2004000650346	BAUXL Sanierung OD Pforzheimer Str.	Ersatz(-neubau) mit Erhöhung der ÜF	NSP Kabel, MSP Kabel	Zubau Erzeugung und Verbrauch	01/2025	12/2026		vorgesehene Maßnahme	nicht auswertbar	nicht auswertbar	
2004000650359	MLBRN Bahnhofstr. 18 - 18/1 0.4kV-Netzan	Neubau	NSP Kabel	Zubau Erzeugung und Verbrauch	01/2024	05/2024	21.259 €	Abgeschlossen	nicht auswertbar	nicht auswertbar	NSP Kabel
2004000650374	Illerbachen Leutkircher Str. 38		NSP Kabel	Zubau Erzeugung und Verbrauch	04/2024	04/2024		Abgeschlossen	nicht auswertbar	nicht auswertbar	
2004000650397	NSULM Saarstr. 24	Neubau	NSP Kabel	Zubau Erzeugung und Verbrauch	01/2024	07/2024	2.005 €	im Bau	nicht auswertbar	nicht auswertbar	NSP Kabel

lfd. Nr.	Maßnahme	Projektkategorie	Betriebsmittel	netztechnische Begründung für den Netzausbau	voraussichtlicher Zeitpunkt des Baubeginns [MM/JJJJ]	voraussichtlicher Zeitpunkt der Inbetriebnahme [MM/JJJJ]	Kosten (geschätzt) in Euro	Projektstatus	Stand Genehmigungsverfahren	Geprüfte Alternativen zum Netzausbau	Vorrangig betroffene Netz- oder Umspannebene
2004000650445	DUERM Oberdorfstr._EEG	Ersatz(-neubau) mit Erhöhung der ÜF	U-Station n. NSP, MSP Kabel, NSP Kabel	Zubau Erzeugung und Verbrauch	02/2025	03/2025		konkrete Planung	nicht auswertbar	nicht auswertbar	
2004000650474	HERBO Breisgauallee 10 MSP-Anschluss	Ersatz(-neubau) mit Erhöhung der ÜF	MSP Kabel	Zubau Erzeugung und Verbrauch	10/2024	12/2025	47.199 €	konkrete Planung	nicht auswertbar	nicht auswertbar	MSP Kabel
2004000650748	OSTLH, VKB, NSP Silberstr 29-39	Ersatz(-neubau) mit Erhöhung der ÜF	NSP Freileitung, NSP Kabel	Zubau Erzeugung und Verbrauch	02/2024	11/2024	68.725 €	konkrete Planung	nicht auswertbar	nicht auswertbar	NSP Kabel
2004000650781	BAIER Im Ebenteich 4 Kabelanschluss	Ersatz(-neubau) ohne Erhöhung der ÜF	NSP Kabel	kein Zubau(reiner Ersatz)	01/2024	03/2024	14.753 €	Abgeschlossen	nicht auswertbar	nicht auswertbar	NSP Kabel
2004000650901	ESSLI NEU MSP Palmenwaldstr_Kabelzug_RÜB	Ersatz(-neubau) mit Erhöhung der ÜF	NSP Kabel, MSP Kabel	Zubau Erzeugung und Verbrauch	06/2024	09/2024	316.525 €	im Bau	nicht auswertbar	nicht auswertbar	MSP Kabel
2004000651099	JOELG Schänzlebergstr. 8/1	Ersatz(-neubau) mit Erhöhung der ÜF	NSP Kabel	Zubau Erzeugung und Verbrauch	01/2024	03/2024	22.593 €	im Bau	nicht auswertbar	nicht auswertbar	NSP Kabel
2004000651312	MUHSN GU BB BA II	Ersatz(-neubau) mit Erhöhung der ÜF	NSP Kabel, MSP Kabel	Zubau Erzeugung und Verbrauch	04/2024	12/2025	1.698.801 €	im Bau	nicht auswertbar	nicht auswertbar	NSP Kabel
2004000651357	GAUFG Nonnenstr. 4 Netzverstärkung	Neubau	NSP Kabel	Zubau Erzeugung und Verbrauch	08/2024	10/2024	3.880 €	konkrete Planung	nicht auswertbar	nicht auswertbar	NSP Kabel
2004000651486	FRDTL, SOA, NSP Elsbeerenring 2 LADE	Neubau	NSP Kabel	Zubau Erzeugung und Verbrauch	03/2024	03/2024	8.261 €	Abgeschlossen	nicht auswertbar	nicht auswertbar	NSP Kabel
2004000651504	Wenedach Ziegeleistr. 5 Neuan		NSP Kabel	Zubau Erzeugung und Verbrauch	01/2024	02/2024		im Bau	nicht auswertbar	nicht auswertbar	
2004000651513	UBOHI UML MSP Wertstr. 12	Netzoptimierung und -verstärkung	MSP Kabel	Zubau Erzeugung und Verbrauch	07/2024	12/2025	31.944 €	im Bau	nicht auswertbar	nicht auswertbar	MSP Kabel
2004000651546	BURLD Jahnstr. 14 Ladeeinrichtung 250 kW	Ersatz(-neubau) mit Erhöhung der ÜF	NSP Kabel	Zubau Erzeugung und Verbrauch	07/2025	08/2025	34.619 €	konkrete Planung	nicht auswertbar	nicht auswertbar	NSP Kabel
2004000651589	MCHBH_Seibotenberg_Verkabelung	Netzoptimierung und -verstärkung	NSP Kabel, MSP Kabel	Zubau Erzeugung und Verbrauch	02/2024	05/2024	176.121 €	im Bau	nicht auswertbar	nicht auswertbar	NSP Kabel
2004000651663	Zwiefalten Gossenzugen Aachweg 10 F->K		NSP Kabel	Zubau Erzeugung und Verbrauch	02/2024	03/2024		Abgeschlossen	nicht auswertbar	nicht auswertbar	
2004000651944	RIEDL Fidelis-Böhler-Str. 2		NSP Kabel	Zubau Erzeugung und Verbrauch	11/2023	03/2024		Abgeschlossen	nicht auswertbar	nicht auswertbar	
2004000651955	SITNG NetCom Breitband + Strom	Netzoptimierung und -verstärkung	MSP Kabel, NSP Kabel	kein Zubau(reiner Ersatz)	03/2024	03/2025	1.743.496 €	im Bau	nicht auswertbar	nicht auswertbar	NSP Kabel
2004000651965	SHLAI, VKB, NSP Talstr. 9 - 17	Netzoptimierung und -verstärkung	NSP Freileitung, NSP Kabel	kein Zubau(reiner Ersatz)	04/2024	08/2024	69.707 €	im Bau	nicht auswertbar	nicht auswertbar	NSP Kabel
2004000651994	UPFLA Upflamör 59/1 HA		NSP Kabel	Zubau Erzeugung und Verbrauch	11/2023	05/2024		Abgeschlossen	nicht auswertbar	nicht auswertbar	
2004000652081	20 KV Mastwechsel 265320-0009		MSP Freileitung	kein Zubau(reiner Ersatz)	04/2024	10/2024		im Bau	nicht auswertbar	nicht auswertbar	

lfd. Nr.	Maßnahme	Projektkategorie	Betriebsmittel	netztechnische Begründung für den Netzausbau	voraussichtlicher Zeitpunkt des Baubeginns [MM/JJJJ]	voraussichtlicher Zeitpunkt der Inbetriebnahme [MM/JJJJ]	Kosten (geschätzt) in Euro	Projektstatus	Stand Genehmigungsverfahren	Geprüfte Alternativen zum Netzausbau	Vorrangig betroffene Netz- oder Umspannebene
2004000652232	20 KV Mastwechsel 776116-0011_13		MSP Freileitung	kein Zubau(reiner Ersatz)	04/2024	12/2025		im Bau	nicht auswertbar	nicht auswertbar	
2004000652407	ESNBH, NEU, NSP Sudetenstr. 20 HA ZAS	Ersatz(-neubau) mit Erhöhung der ÜF	NSP Kabel	Zubau Erzeugung und Verbrauch	12/2023	05/2024	16.700 €	im Bau	nicht auswertbar	nicht auswertbar	NSP Kabel
2004000652432	LANBG In der Strut 3	Ersatz(-neubau) mit Erhöhung der ÜF	NSP Kabel	Zubau Erzeugung und Verbrauch	12/2023	03/2024	11.795 €	Abgeschlossen	nicht auswertbar	nicht auswertbar	NSP Kabel
2004000652474	GEDBH Obere Brettachtalstr. 12		NSP Kabel	Zubau Erzeugung und Verbrauch	12/2023	01/2024		Abgeschlossen	nicht auswertbar	nicht auswertbar	
2004000652669	SHURD-E-UST-025 Trafotausch + Umbau NSP	Ersatz(-neubau) mit Erhöhung der ÜF	U-Station n. NSP	Zubau Erzeugung und Verbrauch	02/2024	02/2025	40.191 €	im Bau	nicht auswertbar	nicht auswertbar	U-Station n. NSP
2004000652791	SHLIB, UML, NSP Seestr. 62	Netzoptimierung und -verstärkung	NSP Kabel	kein Zubau(reiner Ersatz)	03/2024	03/2024	16.909 €	im Bau	nicht auswertbar	nicht auswertbar	NSP Kabel
2004000652829	ERKBW, NEU, NSP Allewind Flurstück 4170	Ersatz(-neubau) mit Erhöhung der ÜF	NSP Kabel	Zubau Erzeugung und Verbrauch	06/2024	07/2024	13.607 €	im Bau	nicht auswertbar	nicht auswertbar	NSP Kabel
2004000652973	Zwiefaltendorf Vogelsangstr. Freiltiung		NSP Kabel	Zubau Erzeugung und Verbrauch	01/2024	10/2024		im Bau	nicht auswertbar	nicht auswertbar	
2004000653023	MENNG Brühlweg 6 - 8		NSP Kabel	Zubau Erzeugung und Verbrauch	11/2023	03/2024		Abgeschlossen	nicht auswertbar	nicht auswertbar	
2004000653181	HAITB Breitenäckerweg 24 PV Park	Ersatz(-neubau) mit Erhöhung der ÜF	MSP Kabel	Zubau Erzeugung und Verbrauch	01/2024	02/2024	9.632 €	Abgeschlossen	nicht auswertbar	nicht auswertbar	MSP Kabel
2004000653226	ROSFE Lehmgrube 2		NSP Kabel	Zubau Erzeugung und Verbrauch	01/2024	02/2024		Abgeschlossen	nicht auswertbar	nicht auswertbar	
2004000653350	NOTZI,VKB, NSP Notzinger Str.11-28	Ersatz(-neubau) mit Erhöhung der ÜF	NSP Kabel	Zubau Erzeugung und Verbrauch	06/2024	12/2025	164.037 €	im Bau	nicht auswertbar	nicht auswertbar	NSP Kabel
2004000653375	DAUTM Blumenstr. 3		NSP Kabel	Zubau Erzeugung und Verbrauch	01/2024	02/2024		Abgeschlossen	nicht auswertbar	nicht auswertbar	
2004000653382	GRKRA Unterer Eckenwald, Gewann 9999	Neubau	NSP Kabel	Zubau Erzeugung und Verbrauch	03/2025	07/2025	4.034 €	konkrete Planung	nicht auswertbar	nicht auswertbar	NSP Kabel
2004000653565	SWTZG Arionweg EMOB Garagenanschluss	Ersatz(-neubau) mit Erhöhung der ÜF	NSP Kabel	Zubau Erzeugung und Verbrauch	06/2024	07/2024	31.302 €	im Bau	nicht auswertbar	nicht auswertbar	NSP Kabel
2004000653660	SBBCB Haagstr. neuer KVS	Ersatz(-neubau) ohne Erhöhung der ÜF	NSP Kabel	kein Zubau(reiner Ersatz)	07/2024	10/2024	15.888 €	konkrete Planung	nicht auswertbar	nicht auswertbar	NSP Kabel
2004000654587	FRONS Erschließung NBG Buchauer Str.	Neubau	NSP Kabel	Zubau Erzeugung und Verbrauch	05/2024	10/2024	41.948 €	im Bau	nicht auswertbar	nicht auswertbar	NSP Kabel
2004000654644	NEUBU Oberh. mvl Strom GU LK CW 3	Ersatz(-neubau) mit Erhöhung der ÜF	MSP Kabel, NSP Kabel	Zubau Erzeugung und Verbrauch	03/2024	11/2024	1.611.103 €	konkrete Planung	nicht auswertbar	nicht auswertbar	NSP Kabel
2004000654739	EBEZL EEG NSP VerStär Dietenwenger Weg 4	Ersatz(-neubau) mit Erhöhung der ÜF	NSP Freileitung, MSP Kabel, NSP Kabel	Zubau Erzeugung und Verbrauch	04/2024	06/2024	24.793 €	im Bau	nicht auswertbar	nicht auswertbar	NSP Kabel

lfd. Nr.	Maßnahme	Projektkategorie	Betriebsmittel	netztechnische Begründung für den Netzausbau	voraussichtlicher Zeitpunkt des Baubeginns [MM/JJJJ]	voraussichtlicher Zeitpunkt der Inbetriebnahme [MM/JJJJ]	Kosten (geschätzt) in Euro	Projektstatus	Stand Genehmigungsverfahren	Geprüfte Alternativen zum Netzausbau	Vorrangig betroffene Netz- oder Umspannebene
2004000654779	Klaren Klaren 9999 ZAS Schuppen Anschl.	Ersatz(-neubau) mit Erhöhung der ÜF	NSP Kabel	Zubau Erzeugung und Verbrauch	09/2024	10/2024	29.297 €	konkrete Planung	nicht auswertbar	nicht auswertbar	NSP Kabel
2004000654853	RNGSH GWG Leimenfeld 3.0A5	Neubau	U-Station n. NSP, MSP Kabel, NSP Kabel	Zubau Erzeugung und Verbrauch	10/2025	05/2026	248.230 €	vorgesehene Maßnahme	nicht auswertbar	nicht auswertbar	U-Station n. NSP
2004000654887	ZAISE Hildastr.	Ersatz(-neubau) mit Erhöhung der ÜF	U-Station n. NSP, MSP Kabel, NSP Kabel	Zubau Erzeugung und Verbrauch	08/2024	12/2024		konkrete Planung	nicht auswertbar	nicht auswertbar	
2004000654989	ORSHN Landstr.22-HA neu mit 160 A	Netzoptimierung und -verstärkung	NSP Kabel	Zubau Erzeugung und Verbrauch	08/2024	12/2025	49.866 €	konkrete Planung	nicht auswertbar	nicht auswertbar	NSP Kabel
2004000655035	Fronhofen Rathausstr. 2 - LADE		NSP Kabel	Zubau Erzeugung und Verbrauch	12/2023	09/2024		im Bau	nicht auswertbar	nicht auswertbar	
2004000655123	WERNA ERN MSP Herdweg 2-14	Ersatz(-neubau) ohne Erhöhung der ÜF	U-Station n. NSP, NSP Kabel, MSP Kabel	kein Zubau(reiner Ersatz)	07/2024	12/2025	69.443 €	konkrete Planung	nicht auswertbar	nicht auswertbar	MSP Kabel
2004000655159	BLBEN Fabistr. UST Neubau	Ersatz(-neubau) ohne Erhöhung der ÜF	U-Station n. NSP, NSP Kabel, MSP Kabel	kein Zubau(reiner Ersatz)	01/2025	12/2026		konkrete Planung	nicht auswertbar	nicht auswertbar	
2004000655291	ALHIM Sportplatzweg 1 - 7 EEG		NSP Kabel	Zubau Erzeugung und Verbrauch	11/2023	01/2024		im Bau	nicht auswertbar	nicht auswertbar	
2004000655433	NIMBG Zeppelinstr. 13		NSP Kabel	Zubau Erzeugung und Verbrauch	12/2023	03/2024	2.221 €	Abgeschlossen	nicht auswertbar	nicht auswertbar	
2004000655739	HOEFG,Am Schloßberg 6, Ladeinfra 100kW	Neubau	NSP Kabel	Zubau Erzeugung und Verbrauch	12/2023	03/2024	7.079 €	Abgeschlossen	nicht auswertbar	nicht auswertbar	NSP Kabel
2004000655781	CLEEB, ERN, UST Daimlerstr. 15	Ersatz(-neubau) ohne Erhöhung der ÜF	U-Station n. NSP	kein Zubau(reiner Ersatz)	12/2023	02/2024	17.679 €	im Bau	nicht auswertbar	nicht auswertbar	U-Station n. NSP
2004000656035	MHOEF NSP-Anschluss Flst. 2150/1	Neubau	NSP Kabel	Zubau Erzeugung und Verbrauch	03/2024	06/2024	6.939 €	im Bau	nicht auswertbar	nicht auswertbar	NSP Kabel
2004000656146	Laupheim_UST Platz GWG Ulmer Str. Nord		U-Station n. NSP	kein Zubau(reiner Ersatz)	12/2023	03/2024		Abgeschlossen	nicht auswertbar	nicht auswertbar	
2004000656188	HARHE Im Brühl 21		NSP Freileitung, NSP Kabel	Zubau Erzeugung und Verbrauch	12/2023	01/2024	9.747 €	Abgeschlossen	nicht auswertbar	nicht auswertbar	NSP Freileitung
2004000656218	ENDIN Üsenberger Str. 9, NA Lade-säule		NSP Kabel	Zubau Erzeugung und Verbrauch	02/2024	08/2024	15.627 €	im Bau	nicht auswertbar	nicht auswertbar	
2004000656555	BLGHM EA020-508107-FL-0001 Betonmastwech		MSP Freileitung	kein Zubau(reiner Ersatz)	08/2024	09/2024	47.373 €	konkrete Planung	nicht auswertbar	nicht auswertbar	MSP Freileitung
2004000656782	Braunenweiler Untereggatsweiler 0,4kV An	Neubau	NSP Kabel, MSP Kabel	Zubau Erzeugung und Verbrauch	08/2024	11/2024	175.161 €	konkrete Planung	nicht auswertbar	nicht auswertbar	NSP Kabel
2004000656800	RIEDL Neue Unlinger Str.17 HAK tausch		NSP Freileitung	Zubau Erzeugung und Verbrauch	11/2023	04/2024		im Bau	nicht auswertbar	nicht auswertbar	
2004000656896	UNENS NEU NSP Kirchhalde 12/1	Ersatz(-neubau) mit Erhöhung der ÜF	NSP Kabel	Zubau Erzeugung und Verbrauch	02/2024	04/2024	5.000 €	im Bau	nicht auswertbar	nicht auswertbar	NSP Kabel

lfd. Nr.	Maßnahme	Projektkategorie	Betriebsmittel	netztechnische Begründung für den Netzausbau	voraussichtlicher Zeitpunkt des Baubeginns [MM/JJJJ]	voraussichtlicher Zeitpunkt der Inbetriebnahme [MM/JJJJ]	Kosten (geschätzt) in Euro	Projektstatus	Stand Genehmigungsverfahren	Geprüfte Alternativen zum Netzausbau	Vorrangig betroffene Netz- oder Umspannebene
2004000657049	SEKAC Schulstr. 5/1 SKHA Kita	Neubau	NSP Kabel	Zubau Erzeugung und Verbrauch	08/2024	12/2024	44.629 €	konkrete Planung	nicht auswertbar	nicht auswertbar	NSP Kabel
2004000657080	UHING, ERN, UST Haldenbergstr. Stützmaue	Ersatz(-neubau) ohne Erhöhung der ÜF	U-Station n. NSP	kein Zubau(reiner Ersatz)	01/2024	05/2024		konkrete Planung	nicht auswertbar	nicht auswertbar	
2004000657370	WILLB Zeilhofweg Renaturierung Seebächle	Ersatz(-neubau) mit Erhöhung der ÜF	MSP Kabel, NSP Kabel	Zubau Erzeugung und Verbrauch	03/2024	09/2024	174.809 €	im Bau	nicht auswertbar	nicht auswertbar	MSP Kabel
2004000657402	NEUFH Bahnhofstr. 111 Verstärkung HA	Neubau	NSP Kabel, MSP Kabel	Zubau Erzeugung und Verbrauch	09/2024	10/2024	40.895 €	konkrete Planung	nicht auswertbar	nicht auswertbar	NSP Kabel
2004000657643	FINLR MSP Verk. Finsterlohr-Blumw. EEG	Ersatz(-neubau) mit Erhöhung der ÜF	MSP Kabel, MSP Freileitung	Zubau Erzeugung und Verbrauch	06/2025	11/2026	658.184 €	konkrete Planung	nicht auswertbar	nicht auswertbar	MSP Kabel
2004000657933	SAUGG Oberdorf 10 - 18	Ersatz(-neubau) mit Erhöhung der ÜF	NSP Freileitung, NSP Kabel	Zubau Erzeugung und Verbrauch	08/2024	09/2024	85.011 €	konkrete Planung	nicht auswertbar	nicht auswertbar	NSP Kabel
2004000658083	HAITB Waldweg 7 Neuanschluss		NSP Kabel	Zubau Erzeugung und Verbrauch	11/2023	03/2024		Abgeschlossen	nicht auswertbar	nicht auswertbar	
2004000658206	ADEHM ON-Umbau Hergenstadter Str und SKH	Neubau	NSP Kabel	Zubau Erzeugung und Verbrauch	05/2024	11/2024	100.630 €	im Bau	nicht auswertbar	nicht auswertbar	NSP Kabel
2004000658389	MAGST, Schafh. Str., 20-kV, UST Straßenm	Neubau	MSP Kabel	Zubau Erzeugung und Verbrauch	12/2023	04/2024	15.226 €	Abgeschlossen	nicht auswertbar	nicht auswertbar	MSP Kabel
2004000658461	RIEDR Kirchstr. 0,4kV EEG Hausanschluss	Neubau	NSP Kabel	Zubau Erzeugung und Verbrauch	04/2024	11/2024	8.083 €	Abgeschlossen	nicht auswertbar	nicht auswertbar	NSP Kabel
2004000658986	LEONB, August-Lämmle-Weg 19, 78 kW,N	Neubau	NSP Kabel	Zubau Erzeugung und Verbrauch	12/2023	04/2024	7.899 €	konkrete Planung	nicht auswertbar	nicht auswertbar	NSP Kabel
2004000659138	ERLBH Sponshaldenstr. 9999 RÜB	Neubau	NSP Kabel	Zubau Erzeugung und Verbrauch	01/2024	07/2024	2.419 €	im Bau	nicht auswertbar	nicht auswertbar	NSP Kabel
2004000659230	UNTRT Münstermühle 4		NSP Kabel	Zubau Erzeugung und Verbrauch	12/2023	02/2024		Abgeschlossen	nicht auswertbar	nicht auswertbar	
2004000659515	KIRHT, SOA, MSP Boschstr. 32	Neubau	MSP Kabel	Zubau Erzeugung und Verbrauch	05/2024	07/2024	17.768 €	konkrete Planung	nicht auswertbar	nicht auswertbar	MSP Kabel
2004000659815	Rennhardsweiler, Saläcker, Sendemast	Neubau	NSP Kabel, MSP Kabel	Zubau Erzeugung und Verbrauch	08/2024	11/2024	174.892 €	konkrete Planung	nicht auswertbar	nicht auswertbar	NSP Kabel
2004000659897	Oberstetten St.-Wendelin-Weg 4 /F		NSP Freileitung	Zubau Erzeugung und Verbrauch	12/2023	04/2024		Abgeschlossen	nicht auswertbar	nicht auswertbar	
2004000660375	SOENU Gerstenackerstr. 12 E-Mob	Ersatz(-neubau) mit Erhöhung der ÜF	NSP Kabel	Zubau Erzeugung und Verbrauch	05/2024	12/2024	158.183 €	konkrete Planung	nicht auswertbar	nicht auswertbar	NSP Kabel
2004000660796	EPPIN-Weierpark, ZAS, PLA	Neubau	NSP Kabel	Zubau Erzeugung und Verbrauch	03/2025	06/2025	32.419 €	konkrete Planung	nicht auswertbar	nicht auswertbar	NSP Kabel
2004000660815	WABUG Hohebuch 9999 MSP-SOA	Neubau	MSP Kabel	Zubau Erzeugung und Verbrauch	06/2024	09/2024	38.420 €	im Bau	nicht auswertbar	nicht auswertbar	MSP Kabel

lfd. Nr.	Maßnahme	Projektkategorie	Betriebsmittel	netztechnische Begründung für den Netzausbau	voraussichtlicher Zeitpunkt des Baubeginns [MM/JJJJ]	voraussichtlicher Zeitpunkt der Inbetriebnahme [MM/JJJJ]	Kosten (geschätzt) in Euro	Projektstatus	Stand Genehmigungsverfahren	Geprüfte Alternativen zum Netzausbau	Vorrangig betroffene Netz- oder Umspannebene
2004000660818	Isny Hohe Linde 13 F/K		NSP Kabel	Zubau Erzeugung und Verbrauch	01/2024	07/2024		im Bau	nicht auswertbar	nicht auswertbar	
2004000660855	Beuren Isnyer Str. 2 F/K		NSP Kabel	Zubau Erzeugung und Verbrauch	01/2024	12/2025		im Bau	nicht auswertbar	nicht auswertbar	
2004000660885	WSBRG Seilerweg 9999 RÜB	Neubau	NSP Kabel	Zubau Erzeugung und Verbrauch	01/2024	05/2024	11.017 €	im Bau	nicht auswertbar	nicht auswertbar	NSP Kabel
2004000660923	WSBRG Weidachstr. 9999 RÜB	Neubau	NSP Kabel	Zubau Erzeugung und Verbrauch	01/2024	05/2024	3.554 €	im Bau	nicht auswertbar	nicht auswertbar	NSP Kabel
2004000660973	LPVRT Schellenberg 1	Ersatz(-neubau) mit Erhöhung der ÜF	NSP Freileitung, NSP Kabel	Zubau Erzeugung und Verbrauch	06/2024	11/2024	167.137 €	konkrete Planung	nicht auswertbar	nicht auswertbar	NSP Kabel
2004000660977	KAPPH Happenweiler 15		NSP Kabel	Zubau Erzeugung und Verbrauch	12/2023	03/2024		Abgeschlossen	nicht auswertbar	nicht auswertbar	
2004000661069	BEUTB Oberlinstr. 21/3		NSP Kabel	Zubau Erzeugung und Verbrauch	01/2024	03/2024		Abgeschlossen	nicht auswertbar	nicht auswertbar	
2004000661336	AIHBG, UML, NSP Liasweg 4 HA	Netzoptimierung und -verstärkung	NSP Kabel	kein Zubau(reiner Ersatz)	01/2024	05/2024	4.274 €	konkrete Planung	nicht auswertbar	nicht auswertbar	NSP Kabel
2004000661686	KSLBN Hauptstr. 36	Neubau	NSP Kabel	Zubau Erzeugung und Verbrauch	04/2024	05/2024	14.402 €	Abgeschlossen	nicht auswertbar	nicht auswertbar	NSP Kabel
2004000661860	FLEHG Bahnbrücker Str. Verkabelung	Netzoptimierung und -verstärkung	NSP Kabel	kein Zubau(reiner Ersatz)	08/2024	12/2024		konkrete Planung	nicht auswertbar	nicht auswertbar	
2004000661967	BODMA Kaiserpfalzstr. Demontage Freileit	Rückbau / Altlastentsorgung	NSP Freileitung	kein Zubau(reiner Ersatz)	03/2024	05/2024	14.642 €	im Bau	nicht auswertbar	nicht auswertbar	NSP Freileitung
2004000662099	STBBH- Hauptstr.9999/2, HSI, KLE		NSP Kabel	Zubau Erzeugung und Verbrauch	03/2024	09/2024		im Bau	nicht auswertbar	nicht auswertbar	
2004000662262	KZNGN Hansjakobstr. Ersatz-UST	Ersatz(-neubau) ohne Erhöhung der ÜF	U-Station n. NSP	kein Zubau(reiner Ersatz)	07/2024	12/2025		konkrete Planung	nicht auswertbar	nicht auswertbar	
2004000662286	JESIN, VKB, NSP Hintere Str. 2 - 19	Ersatz(-neubau) ohne Erhöhung der ÜF	NSP Kabel	kein Zubau(reiner Ersatz)	06/2024	09/2024	85.828 €	konkrete Planung	nicht auswertbar	nicht auswertbar	NSP Kabel
2004000662301	ADEBH K4283 MSP Reparatur		MSP Kabel	kein Zubau(reiner Ersatz)	11/2023	02/2024		Abgeschlossen	nicht auswertbar	nicht auswertbar	
2004000662609	HÖCHF ErSchl Rosenweg 2 - 8	Ersatz(-neubau) mit Erhöhung der ÜF	NSP Kabel, MSP Kabel	Zubau Erzeugung und Verbrauch	04/2024	10/2024	56.619 €	im Bau	nicht auswertbar	nicht auswertbar	NSP Kabel
2004000662777	Bad Waldsee RAFI Kundenstation Einschl.	Neubau	MSP Kabel	Zubau Erzeugung und Verbrauch	07/2024	10/2024	12.788 €	konkrete Planung	nicht auswertbar	nicht auswertbar	MSP Kabel
2004000662919	MAHLS Riegertsbühlstr. 22 NA Frtt.		NSP Freileitung	Zubau Erzeugung und Verbrauch	02/2024	02/2024		Abgeschlossen	nicht auswertbar	nicht auswertbar	
2004000662986	BOEBL Westerwaldweg 3 Umlegung HA		NSP Kabel	Zubau Erzeugung und Verbrauch	01/2024	04/2024		im Bau	nicht auswertbar	nicht auswertbar	

lfd. Nr.	Maßnahme	Projektkategorie	Betriebsmittel	netztechnische Begründung für den Netzausbau	voraussichtlicher Zeitpunkt des Baubeginns [MM/JJJJ]	voraussichtlicher Zeitpunkt der Inbetriebnahme [MM/JJJJ]	Kosten (geschätzt) in Euro	Projektstatus	Stand Genehmigungsverfahren	Geprüfte Alternativen zum Netzausbau	Vorrangig betroffene Netz- oder Umspannebene
2004000663731	WLFDI Ersatz UST Im Grund	Ersatz(-neubau) mit Erhöhung der ÜF	U-Station n. NSP, NSP Kabel, MSP Kabel	Zubau Erzeugung und Verbrauch	06/2024	07/2024	205.749 €	im Bau	nicht auswertbar	nicht auswertbar	NSP Kabel
2004000663736	Hochdorf HA Rosenweg 6		NSP Kabel	Zubau Erzeugung und Verbrauch	02/2024	05/2024		im Bau	nicht auswertbar	nicht auswertbar	
2004000663761	0,4 KV Mastwechsel Ohnastetten1		NSP Freileitung	kein Zubau(reiner Ersatz)	12/2023	04/2024		Abgeschlossen	nicht auswertbar	nicht auswertbar	
2004000663905	WASSS Bichtlinger Str. 10 - 2	Ersatz(-neubau) ohne Erhöhung der ÜF	NSP Kabel	Zubau Erzeugung und Verbrauch	12/2023	02/2024		Abgeschlossen	nicht auswertbar	nicht auswertbar	
2004000664332	HOCHN HMT M6 Im Sticketgarten 1		NSP Freileitung	kein Zubau(reiner Ersatz)	01/2024	06/2024		Abgeschlossen	nicht auswertbar	nicht auswertbar	
2004000665652	BODMA Mooshof-Rehnhof: Frltg NSP erneuer		NSP Freileitung	kein Zubau(reiner Ersatz)	04/2024	10/2024	51.284 €	im Bau	nicht auswertbar	nicht auswertbar	NSP Freileitung
2004000665654	WURML Daimlerstr. 3 20kV Anschl.	Neubau	MSP Kabel	Zubau Erzeugung und Verbrauch	04/2024	05/2024	17.185 €	im Bau	nicht auswertbar	nicht auswertbar	MSP Kabel
2004000665679	DOBEL Im Burkhardtsfeld 10 - 25	Ersatz(-neubau) ohne Erhöhung der ÜF	NSP Kabel	kein Zubau(reiner Ersatz)	04/2024	07/2024	63.791 €	im Bau	nicht auswertbar	nicht auswertbar	NSP Kabel
2004000665714	BB LK-ENZ 1c OT Freudenstein	Ersatz(-neubau) mit Erhöhung der ÜF	U-Station n. NSP, NSP Freileitung, NSP Kabel, MSP Kabel, MSP Freileitung	Zubau Erzeugung und Verbrauch	05/2024	03/2025	2.251.094 €	im Bau	nicht auswertbar	nicht auswertbar	NSP Kabel
2004000667030	ATDRF, Mahlberger Str. 14	Neubau	NSP Kabel	Zubau Erzeugung und Verbrauch	12/2023	01/2024		im Bau	nicht auswertbar	nicht auswertbar	
2004000667033	KLGLA, Balzhalde 7		NSP Kabel	Zubau Erzeugung und Verbrauch	12/2023	01/2024		im Bau	nicht auswertbar	nicht auswertbar	
2004000667177	OEDHM, Schulstr. 3		NSP Kabel	Zubau Erzeugung und Verbrauch	12/2023	01/2024		im Bau	nicht auswertbar	nicht auswertbar	
2004000667189	OBRÖT_Rottalstr_Erschließung_Rohr-äckerst	Neubau	NSP Kabel	Zubau Erzeugung und Verbrauch	06/2024	10/2024	24.557 €	im Bau	nicht auswertbar	nicht auswertbar	NSP Kabel
2004000667240	NEBRG, Schwarzwaldstr. 11	Ersatz(-neubau) mit Erhöhung der ÜF	NSP Kabel	Zubau Erzeugung und Verbrauch	12/2023	01/2024		im Bau	nicht auswertbar	nicht auswertbar	
2004000667316	ALTBA, Hofstr. 9, KiGa neu		NSP Kabel	Zubau Erzeugung und Verbrauch	12/2023	01/2024		im Bau	nicht auswertbar	nicht auswertbar	
2004000667427	Witschwende Wirtgasse NSP-Stammkabel		NSP Freileitung, NSP Kabel	Zubau Erzeugung und Verbrauch	04/2024	08/2024	106.445 €	im Bau	nicht auswertbar	nicht auswertbar	NSP Kabel
2004000667565	EICHB Götzengeweg 27	Ersatz(-neubau) ohne Erhöhung der ÜF	NSP Kabel	Zubau Erzeugung und Verbrauch	12/2023	04/2024		Abgeschlossen	nicht auswertbar	nicht auswertbar	
2004000667623	Laupheim Zeppelinstr. 15/1		NSP Kabel	Zubau Erzeugung und Verbrauch	12/2023	01/2024		im Bau	nicht auswertbar	nicht auswertbar	
2004000668628	NBGWE Gutenbergstr. 2 - 12		NSP Kabel	kein Zubau(reiner Ersatz)	01/2024	02/2024	20.594 €	im Bau	nicht auswertbar	nicht auswertbar	NSP Kabel

lfd. Nr.	Maßnahme	Projektkategorie	Betriebsmittel	netztechnische Begründung für den Netzausbau	voraussichtlicher Zeitpunkt des Baubeginns [MM/JJJJ]	voraussichtlicher Zeitpunkt der Inbetriebnahme [MM/JJJJ]	Kosten (geschätzt) in Euro	Projektstatus	Stand Genehmigungsverfahren	Geprüfte Alternativen zum Netzausbau	Vorrangig betroffene Netz- oder Umspannebene
2004000668743	GUGLN, ERN, UST Heigelinsmühle	Ersatz(-neubau) ohne Erhöhung der ÜF	U-Station n. NSP	kein Zubau(reiner Ersatz)	01/2024	03/2024	51.750 €	im Bau	nicht auswertbar	nicht auswertbar	U-Station n. NSP
2004000668793	HOFFH, Am Ring 26A		NSP Kabel	Zubau Erzeugung und Verbrauch	12/2023	01/2024		im Bau	nicht auswertbar	nicht auswertbar	
2004000669789	LGELG, Askanierweg 5/1		NSP Kabel	Zubau Erzeugung und Verbrauch	12/2023	01/2024		im Bau	nicht auswertbar	nicht auswertbar	
2004000669841	DENKI Hauptstr. 59-DS HAK Wechsel YoNetz		NSP Freileitung	Zubau Erzeugung und Verbrauch	11/2023	03/2024		Abgeschlossen	nicht auswertbar	nicht auswertbar	
2004000669976	SHWIB, Esslinger Höhe 16		NSP Kabel	Zubau Erzeugung und Verbrauch	12/2023	01/2024		im Bau	nicht auswertbar	nicht auswertbar	
2004000670026	NEUKH, Goppertsweiler Halde 15		NSP Kabel	Zubau Erzeugung und Verbrauch	12/2023	01/2024		im Bau	nicht auswertbar	nicht auswertbar	
2004000670037	BOCNG, Taläckerstr. 12		NSP Kabel	Zubau Erzeugung und Verbrauch	12/2023	01/2024		im Bau	nicht auswertbar	nicht auswertbar	
2004000670167	MHRNG Bergwiesenäcker 17 NSP-EEGNA 125kW		NSP Kabel	Zubau Erzeugung und Verbrauch	05/2024	06/2024	12.580 €	im Bau	nicht auswertbar	nicht auswertbar	NSP Kabel
2004000670203	FRIDN Bahnhofstraße 102 Anschluss MKA	Ersatz(-neubau) mit Erhöhung der ÜF	NSP Kabel	Zubau Erzeugung und Verbrauch	05/2024	06/2024		im Bau	nicht auswertbar	nicht auswertbar	
2004000670286	IPTIN Anschluss EEG Mönzheimer Str. 9999		MSP Kabel, MSP Freileitung	Zubau Erzeugung und Verbrauch	04/2024	12/2024	82.146 €	konkrete Planung	nicht auswertbar	nicht auswertbar	MSP Freileitung
2004000670287	NEUES, Gymnasiumstr. 14		NSP Kabel	Zubau Erzeugung und Verbrauch	12/2023	01/2024		im Bau	nicht auswertbar	nicht auswertbar	
2004000670370	BERGH, Kolpingstr. 14		NSP Kabel	Zubau Erzeugung und Verbrauch	12/2023	01/2024		im Bau	nicht auswertbar	nicht auswertbar	
2004000670664	WOLHN Wohlmuthäuser Str. 18 EEG-ZAS	Netzoptimierung und -verstärkung	NSP Kabel	Zubau Erzeugung und Verbrauch	01/2024	03/2024		Abgeschlossen	nicht auswertbar	nicht auswertbar	
2004000670696	HOHDE, VKB, NSP, Pulverdinger Str.		NSP Kabel	kein Zubau(reiner Ersatz)	04/2024	11/2024	94.843 €	im Bau	nicht auswertbar	nicht auswertbar	NSP Kabel
2004000670826	BONLD SOA NSP Alfatec-Str. 1		NSP Kabel	Zubau Erzeugung und Verbrauch	04/2024	12/2025	90.321 €	konkrete Planung	nicht auswertbar	nicht auswertbar	NSP Kabel
2004000670837	FREIA Bildsteinstr. 280X		MSP Kabel	Zubau Erzeugung und Verbrauch	10/2024	12/2025	167.417 €	konkrete Planung	nicht auswertbar	nicht auswertbar	MSP Kabel
2004000670925	OESBG Wiesenstr. 1 - 1/1 Neuan-schluss	Ersatz(-neubau) ohne Erhöhung der ÜF	NSP Kabel	Zubau Erzeugung und Verbrauch	01/2024	05/2024		im Bau	nicht auswertbar	nicht auswertbar	
2004000670997	IGEHM Burgstr.		NSP Kabel	kein Zubau(reiner Ersatz)	03/2024	07/2024	5.551 €	im Bau	nicht auswertbar	nicht auswertbar	NSP Kabel
2004000671025	GDORF_Gaildorf_Neuananschluss_Kar-patenstr.		NSP Kabel	Zubau Erzeugung und Verbrauch	06/2024	09/2024	1.952 €	im Bau	nicht auswertbar	nicht auswertbar	NSP Kabel

lfd. Nr.	Maßnahme	Projektkategorie	Betriebsmittel	netztechnische Begründung für den Netzausbau	voraussichtlicher Zeitpunkt des Baubeginns [MM/JJJJ]	voraussichtlicher Zeitpunkt der Inbetriebnahme [MM/JJJJ]	Kosten (geschätzt) in Euro	Projektstatus	Stand Genehmigungsverfahren	Geprüfte Alternativen zum Netzausbau	Vorrangig betroffene Netz- oder Umspannebene
2004000671029	HEIMS Römerstr. 21		NSP Kabel	kein Zubau(reiner Ersatz)	12/2023	03/2024		Abgeschlossen	nicht auswertbar	nicht auswertbar	
2004000671128	GAMMH, Albraufstr. 17		NSP Kabel	Zubau Erzeugung und Verbrauch	12/2023	01/2024		im Bau	nicht auswertbar	nicht auswertbar	
2004000671130	GAIBH, Lilienstr. 8/1		NSP Kabel	Zubau Erzeugung und Verbrauch	12/2023	01/2024		im Bau	nicht auswertbar	nicht auswertbar	
2004000671284	PFEBH Gleichen Geißelhardter Str	Netzoptimierung und -verstärkung	NSP Freileitung, NSP Kabel	Zubau Erzeugung und Verbrauch	04/2024	07/2024	154.481 €	im Bau	nicht auswertbar	nicht auswertbar	NSP Kabel
2004000671364	MALSC, Albert-Schweitzer-Str. 7		NSP Kabel	Zubau Erzeugung und Verbrauch	12/2023	01/2024		im Bau	nicht auswertbar	nicht auswertbar	
2004000671511	SINSH, Gaugraf-Zeisolf-Str. 2		NSP Kabel	Zubau Erzeugung und Verbrauch	12/2023	01/2024		im Bau	nicht auswertbar	nicht auswertbar	
2004000671578	OSBRK Alte Römerstr. 103 SKHA MFG	Neubau	NSP Kabel	Zubau Erzeugung und Verbrauch	06/2024	08/2024		konkrete Planung	nicht auswertbar	nicht auswertbar	
2004000671614	MUDAU Steinbacher Str. 44	Ersatz(-neubau) mit Erhöhung der ÜF	NSP Kabel	Zubau Erzeugung und Verbrauch	03/2024	05/2024	14.715 €	im Bau	nicht auswertbar	nicht auswertbar	NSP Kabel
2004000671624	STUER Odenwaldhöhe 34 Netzanlage	Ersatz(-neubau) mit Erhöhung der ÜF	NSP Freileitung, NSP Kabel, MSP Kabel	Zubau Erzeugung und Verbrauch	08/2024	09/2024	77.912 €	konkrete Planung	nicht auswertbar	nicht auswertbar	NSP Kabel
2004000671690	KAPPH, Vogelsang 4		NSP Kabel	Zubau Erzeugung und Verbrauch	12/2023	01/2024		im Bau	nicht auswertbar	nicht auswertbar	
2004000671711	RUHES Riedstr. 1		NSP Kabel	Zubau Erzeugung und Verbrauch	12/2023	01/2024		im Bau	nicht auswertbar	nicht auswertbar	
2004000671739	GAENG Braikeweg 1 - 5		NSP Freileitung	Zubau Erzeugung und Verbrauch	01/2024	01/2024		im Bau	nicht auswertbar	nicht auswertbar	
2004000671778	RUHES Riedstr. 1/1		NSP Kabel	Zubau Erzeugung und Verbrauch	12/2023	01/2024		im Bau	nicht auswertbar	nicht auswertbar	
2004000671942	ESSLI ERN MSP Langer Weg_PWK Wäldenbronn	Ersatz(-neubau) ohne Erhöhung der ÜF	MSP Kabel	Zubau Erzeugung und Verbrauch	06/2024	11/2024		konkrete Planung	nicht auswertbar	nicht auswertbar	
2004000672002	OSBRK MSP-Anschluss KUST Spar-kasse	Ersatz(-neubau) ohne Erhöhung der ÜF	NSP Kabel, MSP Kabel	Zubau Erzeugung und Verbrauch	05/2024	08/2024	125.428 €	konkrete Planung	nicht auswertbar	nicht auswertbar	MSP Kabel
2004000672034	OEHRI, Siemensstr. 22		NSP Kabel	Zubau Erzeugung und Verbrauch	12/2023	01/2024		im Bau	nicht auswertbar	nicht auswertbar	
2004000672220	GUNHM Hölderlinstr. 9 KVS Erhöhen		NSP Kabel	Zubau Erzeugung und Verbrauch	01/2024	04/2024		im Bau	nicht auswertbar	nicht auswertbar	
2004000672230	ITTDF, Reute 2/2		NSP Kabel	Zubau Erzeugung und Verbrauch	12/2023	01/2024		im Bau	nicht auswertbar	nicht auswertbar	
2004000672307	HASLR, Schützenweg 16		NSP Kabel	Zubau Erzeugung und Verbrauch	12/2023	01/2024		im Bau	nicht auswertbar	nicht auswertbar	

lfd. Nr.	Maßnahme	Projektkategorie	Betriebsmittel	netztechnische Begründung für den Netzausbau	voraussichtlicher Zeitpunkt des Baubeginns [MM/JJJJ]	voraussichtlicher Zeitpunkt der Inbetriebnahme [MM/JJJJ]	Kosten (geschätzt) in Euro	Projektstatus	Stand Genehmigungsverfahren	Geprüfte Alternativen zum Netzausbau	Vorrangig betroffene Netz- oder Umspannebene
2004000672399	SLSSG Neue Str. 77/1 MFG	Ersatz(-neubau) mit Erhöhung der ÜF	NSP Kabel	Zubau Erzeugung und Verbrauch	06/2024	08/2024	18.352 €	im Bau	nicht auswertbar	nicht auswertbar	NSP Kabel
2004000672497	SHWIB, SOA, MSP, Stuttgarter Str. 42	Neubau	MSP Kabel	Zubau Erzeugung und Verbrauch	06/2024	07/2024	41.877 €	im Bau	nicht auswertbar	nicht auswertbar	MSP Kabel
2004000672529	BURLD, Schlesierweg 41		NSP Kabel	Zubau Erzeugung und Verbrauch	12/2023	01/2024		im Bau	nicht auswertbar	nicht auswertbar	
2004000672537	ESSLI, SOA, MSP Wolf-Hirth-Str. 4_Fischl	Ersatz(-neubau) ohne Erhöhung der ÜF	MSP Kabel, NSP Kabel	Zubau Erzeugung und Verbrauch	06/2024	11/2024	33.246 €	konkrete Planung	nicht auswertbar	nicht auswertbar	MSP Kabel
2004000672733	UHING, ERN, USTT Jahnstr. 55	Ersatz(-neubau) ohne Erhöhung der ÜF	U-Station n. NSP	kein Zubau(reiner Ersatz)	12/2023	04/2024	27.128 €	im Bau	nicht auswertbar	nicht auswertbar	U-Station n. NSP
2004000672856	OBUHL Tüfinger Str. Änderung ON	Ersatz(-neubau) ohne Erhöhung der ÜF	NSP Kabel	kein Zubau(reiner Ersatz)	09/2024	11/2024	31.043 €	konkrete Planung	nicht auswertbar	nicht auswertbar	NSP Kabel
2004000672893	TUNIG, Im Eckritt 17		NSP Kabel	Zubau Erzeugung und Verbrauch	12/2023	01/2024		im Bau	nicht auswertbar	nicht auswertbar	
2004000673055	WLFHN, Keltenweg 11/1		NSP Kabel	Zubau Erzeugung und Verbrauch	12/2023	01/2024		im Bau	nicht auswertbar	nicht auswertbar	
2004000674668	HAITB Martin-Luther-Str. 12		NSP Kabel	Zubau Erzeugung und Verbrauch	12/2023	01/2024		Abgeschlossen	nicht auswertbar	nicht auswertbar	
2004000678085	FRDTL, Elsbeererling 52		NSP Kabel	Zubau Erzeugung und Verbrauch	12/2023	01/2024		im Bau	nicht auswertbar	nicht auswertbar	
2004000678116	AKRAM, Zum Buchholz 8		NSP Kabel	Zubau Erzeugung und Verbrauch	01/2024	01/2024		im Bau	nicht auswertbar	nicht auswertbar	
2004000678129	WILSI Pfronstetter Str. 16/1	Neubau	NSP Kabel	Zubau Erzeugung und Verbrauch	07/2024	08/2024	5.078 €	konkrete Planung	nicht auswertbar	nicht auswertbar	NSP Kabel
2004000680220	OBESL Plochinger Str. 64 HAK erneuern		NSP Kabel	kein Zubau(reiner Ersatz)	01/2024	01/2024		im Bau	nicht auswertbar	nicht auswertbar	
2004000680224	UPFNG Sirchinger Str. 3	Ersatz(-neubau) mit Erhöhung der ÜF	NSP Freileitung, MSP Kabel, NSP Kabel	Zubau Erzeugung und Verbrauch	04/2024	06/2024	76.477 €	im Bau	nicht auswertbar	nicht auswertbar	NSP Kabel
2004000680364	EBRST Lennacher Str. ZEAG Heiz-zentrale	Neubau	NSP Kabel	Zubau Erzeugung und Verbrauch	02/2024	06/2024	2.143 €	im Bau	nicht auswertbar	nicht auswertbar	NSP Kabel
2004000680415	ATSTS Sankt-Anno-Straße	Ersatz(-neubau) mit Erhöhung der ÜF	U-Station n. NSP, NSP Freileitung, MSP Kabel, NSP Kabel	Zubau Erzeugung und Verbrauch	07/2024	10/2024	196.882 €	konkrete Planung	nicht auswertbar	nicht auswertbar	NSP Kabel
2004000680491	LGBRS, Siemensstr. 2		NSP Kabel	Zubau Erzeugung und Verbrauch	01/2024	01/2024		im Bau	nicht auswertbar	nicht auswertbar	
2004000680592	WDLNG UML MSP Lauterwehr	Netzoptimierung und -verstärkung	MSP Kabel, NSP Kabel	Zubau Erzeugung und Verbrauch	07/2024	09/2024	91.440 €	im Bau	nicht auswertbar	nicht auswertbar	MSP Kabel
2004000680603	SLIER, Unteres Tal 9998		NSP Kabel	Zubau Erzeugung und Verbrauch	01/2024	01/2024		im Bau	nicht auswertbar	nicht auswertbar	

lfd. Nr.	Maßnahme	Projektkategorie	Betriebsmittel	netztechnische Begründung für den Netzausbau	voraussichtlicher Zeitpunkt des Baubeginns [MM/JJJJ]	voraussichtlicher Zeitpunkt der Inbetriebnahme [MM/JJJJ]	Kosten (geschätzt) in Euro	Projektstatus	Stand Genehmigungsverfahren	Geprüfte Alternativen zum Netzausbau	Vorrangig betroffene Netz- oder Umspannebene
2004000681247	RHSHM, Kirchstr. 12	Netzoptimierung und -verstärkung	NSP Kabel	Zubau Erzeugung und Verbrauch	01/2024	01/2024		im Bau	nicht auswertbar	nicht auswertbar	
2004000681633	PHILI, Gerstenfeldstr. 2		NSP Kabel	Zubau Erzeugung und Verbrauch	01/2024	01/2024		im Bau	nicht auswertbar	nicht auswertbar	
2004000682177	IGOTT Rudolf Diesel Str. 25/1 ZAS Rainer		NSP Kabel	Zubau Erzeugung und Verbrauch	01/2024	01/2024		Abgeschlossen	nicht auswertbar	nicht auswertbar	
2004000682401	EMPFG, VKB, NSP zweite Reihe & Marktstr.		NSP Kabel	kein Zubau(reiner Ersatz)	04/2024	06/2024	96.731 €	im Bau	nicht auswertbar	nicht auswertbar	NSP Kabel
2004000683766	WEILF Staufenstr. 19 Vogelschutz		MSP Freileitung	kein Zubau(reiner Ersatz)	01/2024	04/2024		Abgeschlossen	nicht auswertbar	nicht auswertbar	
2004000683867	BEMBH, Heroldhausen 23		NSP Kabel	Zubau Erzeugung und Verbrauch	01/2024	01/2024		im Bau	nicht auswertbar	nicht auswertbar	
2004000684179	KRONA Versetzen ONS große Sohl	Ersatz(-neubau) ohne Erhöhung der ÜF	U-Station n. NSP, NSP Kabel, MSP Kabel	kein Zubau(reiner Ersatz)	05/2024	08/2024	162.810 €	konkrete Planung	nicht auswertbar	nicht auswertbar	U-Station n. NSP
2004000684225	VKTHN, Hegaustr. 23		NSP Kabel	kein Zubau(reiner Ersatz)	01/2024	01/2024		im Bau	nicht auswertbar	nicht auswertbar	
2004000684306	Pfaffenweiler Pfaffenweiler 4		NSP Kabel	Zubau Erzeugung und Verbrauch	06/2024	09/2024		im Bau	nicht auswertbar	nicht auswertbar	
2004000684310	LPHEM, Ulmer Str. 87/1		NSP Kabel	Zubau Erzeugung und Verbrauch	01/2024	01/2024		im Bau	nicht auswertbar	nicht auswertbar	
2004000684330	ENZBG, Nieferner Str. 35		NSP Kabel	Zubau Erzeugung und Verbrauch	01/2024	01/2024		im Bau	nicht auswertbar	nicht auswertbar	
2004000688955	HAUSZ, Oststr. 22		NSP Kabel	Zubau Erzeugung und Verbrauch	01/2024	01/2024		im Bau	nicht auswertbar	nicht auswertbar	
2004000689186	OBBOI NEU NSP Gartenstr. 11	Ersatz(-neubau) mit Erhöhung der ÜF	NSP Kabel	Zubau Erzeugung und Verbrauch	02/2024	06/2024	36.139 €	im Bau	nicht auswertbar	nicht auswertbar	NSP Kabel
2004000689222	Hausen Brunnenweg 10	Neubau	NSP Kabel	Zubau Erzeugung und Verbrauch	12/2023	08/2024		im Bau	nicht auswertbar	nicht auswertbar	
2004000693047	HOHDO Kauzbühlstr. 2 Festplatz-schrank		NSP Kabel	Zubau Erzeugung und Verbrauch	01/2024	06/2024		im Bau	nicht auswertbar	nicht auswertbar	
2004000693232	FISIS, Brucknerstr. 5		NSP Kabel	Zubau Erzeugung und Verbrauch	01/2024	01/2024		im Bau	nicht auswertbar	nicht auswertbar	
2004000693240	UMMEN Fabrikstr. 1 EEG HA Doppel Kabel		NSP Kabel	Zubau Erzeugung und Verbrauch	04/2024	06/2024	28.536 €	im Bau	nicht auswertbar	nicht auswertbar	NSP Kabel
2004000693457	NSULM Heinz-Nixdorf-Str. 1 SOA NSP		NSP Kabel	Zubau Erzeugung und Verbrauch	07/2024	08/2024	2.376 €	im Bau	nicht auswertbar	nicht auswertbar	NSP Kabel
2004000693906	GOCHS, Schubertstr. 16		NSP Kabel	Zubau Erzeugung und Verbrauch	01/2024	01/2024		im Bau	nicht auswertbar	nicht auswertbar	

lfd. Nr.	Maßnahme	Projektkategorie	Betriebsmittel	netztechnische Begründung für den Netzausbau	voraussichtlicher Zeitpunkt des Baubeginns [MM/JJJJ]	voraussichtlicher Zeitpunkt der Inbetriebnahme [MM/JJJJ]	Kosten (geschätzt) in Euro	Projektstatus	Stand Genehmigungsverfahren	Geprüfte Alternativen zum Netzausbau	Vorrangig betroffene Netz- oder Umspannebene
2004000694950	STNHN, Am Federbach 2	Netzoptimierung und -verstärkung	NSP Kabel	Zubau Erzeugung und Verbrauch	01/2024	01/2024		im Bau	nicht auswertbar	nicht auswertbar	
2004000697222	JESIN, Im Hofstättle 6		NSP Kabel	Zubau Erzeugung und Verbrauch	01/2024	01/2024		im Bau	nicht auswertbar	nicht auswertbar	
2004000697715	DOSHM Friedrichstr. 9 Dachsanierung verk		NSP Kabel	kein Zubau(reiner Ersatz)	06/2024	08/2024	52.161 €	konkrete Planung	nicht auswertbar	nicht auswertbar	NSP Kabel
2004000698811	GRKRA Wangener Str. 34 Netzver. EEG		NSP Freileitung, NSP Kabel	Zubau Erzeugung und Verbrauch	06/2024	07/2024	83.116 €	konkrete Planung	nicht auswertbar	nicht auswertbar	NSP Kabel
2004000700102	FORCM, Forlenweg 4A		NSP Kabel	Zubau Erzeugung und Verbrauch	01/2024	01/2024		im Bau	nicht auswertbar	nicht auswertbar	
2004000700104	FRIOL Gartenstr. 26/8 - 28/7 Garagen		NSP Kabel	Zubau Erzeugung und Verbrauch	12/2023	01/2024		Abgeschlossen	nicht auswertbar	nicht auswertbar	
2004000700118	WDDRN, Kiefernring 28		NSP Kabel	Zubau Erzeugung und Verbrauch	01/2024	01/2024		im Bau	nicht auswertbar	nicht auswertbar	
2004000700238	VOERS, Denzlinger Str. 9b		NSP Kabel	Zubau Erzeugung und Verbrauch	01/2024	01/2024		im Bau	nicht auswertbar	nicht auswertbar	
2004000700268	SOENU, Mühlstr. 22		NSP Kabel	Zubau Erzeugung und Verbrauch	01/2024	01/2024		im Bau	nicht auswertbar	nicht auswertbar	
2004000700367	SIMMF Otto-Kaltenbach-Str. 14		NSP Kabel	Zubau Erzeugung und Verbrauch	01/2024	06/2024		im Bau	nicht auswertbar	nicht auswertbar	
2004000700386	HASWL, Hasenweiler 629	Ersatz(-neubau) mit Erhöhung der ÜF	NSP Kabel	Zubau Erzeugung und Verbrauch	01/2024	01/2024		im Bau	nicht auswertbar	nicht auswertbar	
2004000700491	SWNNG, Hausertalstr. 22		NSP Kabel	Zubau Erzeugung und Verbrauch	01/2024	01/2024		im Bau	nicht auswertbar	nicht auswertbar	
2004000700535	GAENG Braikeweg Flomax		U-Station n. NSP, NSP Freileitung, MSP Kabel, NSP Kabel	Zubau Erzeugung und Verbrauch	07/2024	11/2024	290.767 €	konkrete Planung	nicht auswertbar	nicht auswertbar	NSP Kabel
2004000700546	SB BCH, Jakob-Fischer-Str. 49		NSP Kabel	Zubau Erzeugung und Verbrauch	01/2024	01/2024		im Bau	nicht auswertbar	nicht auswertbar	
2004000700610	Unteressendorf Feldäcker 3		NSP Kabel	Zubau Erzeugung und Verbrauch	03/2024	03/2024		Abgeschlossen	nicht auswertbar	nicht auswertbar	
2004000700636	HERZM HMT 1870 2,3,4,5	Ersatz(-neubau) mit Erhöhung der ÜF	MSP Freileitung	kein Zubau(reiner Ersatz)	06/2024	09/2024		im Bau	nicht auswertbar	nicht auswertbar	
2004000701124	DUSSL, Kirchstr. 50/1		NSP Kabel	Zubau Erzeugung und Verbrauch	01/2024	01/2024		im Bau	nicht auswertbar	nicht auswertbar	
2004000701130	AACHB Im Bohl 7 EEG Netzausbau inkl UST		U-Station n. NSP, NSP Freileitung, NSP Kabel, MSP Kabel	Zubau Erzeugung und Verbrauch	08/2024	11/2024	256.539 €	im Bau	nicht auswertbar	nicht auswertbar	NSP Kabel
2004000701145	DUSSL, Kirchstr. 50/4		NSP Kabel	Zubau Erzeugung und Verbrauch	01/2024	01/2024		im Bau	nicht auswertbar	nicht auswertbar	

lfd. Nr.	Maßnahme	Projektkategorie	Betriebsmittel	netztechnische Begründung für den Netzausbau	voraussichtlicher Zeitpunkt des Baubeginns [MM/JJJJ]	voraussichtlicher Zeitpunkt der Inbetriebnahme [MM/JJJJ]	Kosten (geschätzt) in Euro	Projektstatus	Stand Genehmigungsverfahren	Geprüfte Alternativen zum Netzausbau	Vorrangig betroffene Netz- oder Umspannebene
2004000701185	LGBRK, Annemarie-Ackermann-Str. 1	Neubau	NSP Kabel	Zubau Erzeugung und Verbrauch	01/2024	01/2024		im Bau	nicht auswertbar	nicht auswertbar	
2004000701205	OFTEH Am Alten Schießstand ON-UST Funktu		U-Station n. NSP, MSP Kabel, NSP Kabel	Zubau Erzeugung und Verbrauch	02/2025	12/2025	496.399 €	konkrete Planung	nicht auswertbar	nicht auswertbar	NSP Kabel
2004000701233	BEUTB, Anna-Blos-Str. 44		NSP Kabel	Zubau Erzeugung und Verbrauch	01/2024	01/2024		im Bau	nicht auswertbar	nicht auswertbar	
2004000701579	AITRH, Hauptstr. 32		NSP Kabel	Zubau Erzeugung und Verbrauch	01/2024	01/2024		im Bau	nicht auswertbar	nicht auswertbar	
2004000701585	EISHZ, Falkenweg 3	Ersatz(-neubau) ohne Erhöhung der ÜF	NSP Kabel	Zubau Erzeugung und Verbrauch	01/2024	01/2024		im Bau	nicht auswertbar	nicht auswertbar	
2004000701594	MIMMH Königsberger Str. 12		NSP Kabel	kein Zubau(reiner Ersatz)	10/2024	01/2025	35.975 €	konkrete Planung	nicht auswertbar	nicht auswertbar	NSP Kabel
2004000701617	PRNST, Hans-Kürner-Weg 18		NSP Kabel	Zubau Erzeugung und Verbrauch	01/2024	01/2024		im Bau	nicht auswertbar	nicht auswertbar	
2004000701618	YACHE Rauchengrund 3 20kV Störung Mast		MSP Freileitung	kein Zubau(reiner Ersatz)	12/2023	01/2024		im Bau	nicht auswertbar	nicht auswertbar	
2004000701680	FORST W.v.Siemens Str.25,KVS stellen	Ersatz(-neubau) mit Erhöhung der ÜF	NSP Kabel	Zubau Erzeugung und Verbrauch	01/2024	01/2024		Abgeschlossen	nicht auswertbar	nicht auswertbar	
2004000701895	DORNH Zeppelinstr. 1180 Kabel-anschluß		NSP Kabel	Zubau Erzeugung und Verbrauch	01/2024	01/2024		Abgeschlossen	nicht auswertbar	nicht auswertbar	
2004000702270	SB BCH, Jakob-Fischer-Str. 38		NSP Kabel	Zubau Erzeugung und Verbrauch	01/2024	01/2024		im Bau	nicht auswertbar	nicht auswertbar	
2004000702539	ALNBH, Köhlerweg 1		NSP Kabel	Zubau Erzeugung und Verbrauch	01/2024	01/2024		im Bau	nicht auswertbar	nicht auswertbar	
2004000703376	BERWA, Höhenstr. 14/1	Ersatz(-neubau) ohne Erhöhung der ÜF	NSP Kabel	Zubau Erzeugung und Verbrauch	01/2024	01/2024		im Bau	nicht auswertbar	nicht auswertbar	
2004000703411	Hummertsried Füramooser Str. 8		NSP Kabel	Zubau Erzeugung und Verbrauch	03/2024	03/2024		Abgeschlossen	nicht auswertbar	nicht auswertbar	
2004000707143	ERTIN Werner-von-Siemens-Str. Netzausbau		NSP Kabel	Zubau Erzeugung und Verbrauch	02/2024	06/2024	17.910 €	Abgeschlossen	nicht auswertbar	nicht auswertbar	NSP Kabel
2004000708944	BISCH Kuppenheimer Str. 20KV Störung		MSP Kabel	kein Zubau(reiner Ersatz)	01/2024	01/2024	23.322 €	Abgeschlossen	nicht auswertbar	nicht auswertbar	MSP Kabel
2004000709224	STRBG Öschleweg 7-9 Verkabelung+Umlegung	Ersatz(-neubau) mit Erhöhung der ÜF	NSP Freileitung, NSP Kabel	Zubau Erzeugung und Verbrauch	03/2024	04/2024	33.694 €	im Bau	nicht auswertbar	nicht auswertbar	NSP Kabel
2004000709278	DURCH, Im Hanfgarten 5		NSP Kabel	Zubau Erzeugung und Verbrauch	01/2024	01/2024		im Bau	nicht auswertbar	nicht auswertbar	
2004000709304	HAUSZ SOA NSP Raiffeisenstr. 49		NSP Kabel	Zubau Erzeugung und Verbrauch	04/2024	07/2024	62.584 €	im Bau	nicht auswertbar	nicht auswertbar	NSP Kabel

lfd. Nr.	Maßnahme	Projektkategorie	Betriebsmittel	netztechnische Begründung für den Netzausbau	voraussichtlicher Zeitpunkt des Baubeginns [MM/JJJJ]	voraussichtlicher Zeitpunkt der Inbetriebnahme [MM/JJJJ]	Kosten (geschätzt) in Euro	Projektstatus	Stand Genehmigungsverfahren	Geprüfte Alternativen zum Netzausbau	Vorrangig betroffene Netz- oder Umspannebene
2004000709471	ENZKL, UML-NEU, NSPK Sanierung Köhlerweg	Ersatz(-neubau) mit Erhöhung der ÜF	NSP Kabel	Zubau Erzeugung und Verbrauch	07/2024	11/2024	2.327 €	konkrete Planung	nicht auswertbar	nicht auswertbar	NSP Kabel
2004000709535	OSTBH, Im Weiler 2		NSP Kabel	Zubau Erzeugung und Verbrauch	01/2024	01/2024		im Bau	nicht auswertbar	nicht auswertbar	
2004000709574	Fünfehlen Fünfehlen 15		NSP Freileitung	Zubau Erzeugung und Verbrauch	02/2024	08/2024		im Bau	nicht auswertbar	nicht auswertbar	
2004000710654	UNTRT Max-Eyth-Str. 7 EEG	Netzoptimierung und -verstärkung	NSP Kabel	kein Zubau(reiner Ersatz)	06/2024	06/2024		konkrete Planung	nicht auswertbar	nicht auswertbar	
2004000710871	GUGLN, SOA, NSP Weinsteige	Ersatz(-neubau) ohne Erhöhung der ÜF	NSP Kabel	Zubau Erzeugung und Verbrauch	03/2024	05/2024	8.193 €	Abgeschlossen	nicht auswertbar	nicht auswertbar	NSP Kabel
2004000711081	OBHSR, Ulrichstr. 10a		NSP Kabel	Zubau Erzeugung und Verbrauch	01/2024	01/2024		im Bau	nicht auswertbar	nicht auswertbar	
2004000711089	STTAC, Mörikestr. 26		NSP Kabel	Zubau Erzeugung und Verbrauch	01/2024	01/2024		im Bau	nicht auswertbar	nicht auswertbar	
2004000711151	Bad Schussenried, Zellerhof 0,4 kV Ansch	Neubau	NSP Kabel	Zubau Erzeugung und Verbrauch	02/2024	03/2024	19.683 €	Abgeschlossen	nicht auswertbar	nicht auswertbar	NSP Kabel
2004000711654	UMMEN Tausch SchaltAnl Jordan-str 1 016	Ersatz(-neubau) ohne Erhöhung der ÜF	U-Station n. NSP	kein Zubau(reiner Ersatz)	04/2024	11/2024	13.922 €	im Bau	nicht auswertbar	nicht auswertbar	U-Station n. NSP
2004000711742	HRSWL Hangstr. 2 HA		NSP Kabel	Zubau Erzeugung und Verbrauch	01/2024	03/2024		im Bau	nicht auswertbar	nicht auswertbar	
2004000711750	OEHRI Hohenstaufenstr. 11 HA Änderung		NSP Kabel	Zubau Erzeugung und Verbrauch	01/2024	03/2024		Abgeschlossen	nicht auswertbar	nicht auswertbar	
2004000711903	NEUFH Nüffernstr. Straßensanie-rung BA1	Ersatz(-neubau) ohne Erhöhung der ÜF	MSP Kabel, NSP Kabel	kein Zubau(reiner Ersatz)	07/2024	11/2024	41.016 €	konkrete Planung	nicht auswertbar	nicht auswertbar	NSP Kabel
2004000711927	BROGG Mosenbuck 6a		NSP Freileitung	Zubau Erzeugung und Verbrauch	03/2024	08/2024		im Bau	nicht auswertbar	nicht auswertbar	
2004000711958	BUCHA Schwarzenbrunner Weg		MSP Freileitung	kein Zubau(reiner Ersatz)	01/2024	01/2024		Abgeschlossen	nicht auswertbar	nicht auswertbar	
2004000712065	UNLIN Reutlinger Weg	Ersatz(-neubau) mit Erhöhung der ÜF	MSP Kabel, NSP Kabel	Zubau Erzeugung und Verbrauch	07/2024	10/2024	70.281 €	konkrete Planung	nicht auswertbar	nicht auswertbar	NSP Kabel
2004000712155	HAUSZ ERN UST Raiffeisenstr.	Ersatz(-neubau) mit Erhöhung der ÜF	U-Station n. NSP, NSP Kabel, MSP Kabel	Zubau Erzeugung und Verbrauch	06/2024	09/2024	216.248 €	im Bau	nicht auswertbar	nicht auswertbar	U-Station n. NSP
2004000712234	KUEAU Amrichshäuser Str. 33/1 - 35	Ersatz(-neubau) ohne Erhöhung der ÜF	MSP Kabel, NSP Kabel	Zubau Erzeugung und Verbrauch	07/2024	11/2024	13.963 €	im Bau	nicht auswertbar	nicht auswertbar	MSP Kabel
2004000712259	Schwendli Gutenzeller Str. Neue UST	Ersatz(-neubau) mit Erhöhung der ÜF	U-Station n. NSP, MSP Kabel, NSP Kabel	Zubau Erzeugung und Verbrauch	03/2025	12/2025	323.739 €	konkrete Planung	nicht auswertbar	nicht auswertbar	MSP Kabel
2004000712335	Bad Waldsee Bauernjörgstr. 27 F/K		NSP Kabel	Zubau Erzeugung und Verbrauch	01/2024	12/2025		im Bau	nicht auswertbar	nicht auswertbar	

lfd. Nr.	Maßnahme	Projektkategorie	Betriebsmittel	netztechnische Begründung für den Netzausbau	voraussichtlicher Zeitpunkt des Baubeginns [MM/JJJJ]	voraussichtlicher Zeitpunkt der Inbetriebnahme [MM/JJJJ]	Kosten (geschätzt) in Euro	Projektstatus	Stand Genehmigungsverfahren	Geprüfte Alternativen zum Netzausbau	Vorrangig betroffene Netz- oder Umspannebene
2004000712345	Bad Waldsee Bahnhof1 Ladesäule		NSP Kabel	Zubau Erzeugung und Verbrauch	03/2024	05/2024		im Bau	nicht auswertbar	nicht auswertbar	
2004000712422	HATWL Heiligenholz 2		NSP Kabel	Zubau Erzeugung und Verbrauch	01/2024	02/2024		Abgeschlossen	nicht auswertbar	nicht auswertbar	
2004000712505	DITTH HMT 1136 Nr. 2		MSP Freileitung	kein Zubau(reiner Ersatz)	06/2024	06/2024		Abgeschlossen	nicht auswertbar	nicht auswertbar	
2004000712762	KISLG, Am Tannenstock 5		NSP Kabel	Zubau Erzeugung und Verbrauch	01/2024	01/2024		im Bau	nicht auswertbar	nicht auswertbar	
2004000712922	WYHLK, An den Herrenmauern 18		NSP Kabel	Zubau Erzeugung und Verbrauch	01/2024	01/2024		im Bau	nicht auswertbar	nicht auswertbar	
2004000712938	OBSLM UST Carl-Benz-Str.OBSLM-E-UST-016	Ersatz(-neubau) ohne Erhöhung der ÜF	U-Station n. NSP	Zubau Erzeugung und Verbrauch	04/2024	12/2025	28.346 €	im Bau	nicht auswertbar	nicht auswertbar	U-Station n. NSP
2004000712992	DENKG Bachstr. 1		NSP Kabel	kein Zubau(reiner Ersatz)	01/2024	03/2024		im Bau	nicht auswertbar	nicht auswertbar	
2004000713228	SLZBB Hortensienstr.		MSP Freileitung	kein Zubau(reiner Ersatz)	01/2024	06/2025		Abgeschlossen	nicht auswertbar	nicht auswertbar	
2004000713230	SKLGN_FFU_SKLGN-E-UST-012 Neubau	Ersatz(-neubau) ohne Erhöhung der ÜF	U-Station n. NSP, NSP Kabel, MSP Kabel	kein Zubau(reiner Ersatz)	09/2024	11/2024	139.512 €	konkrete Planung	nicht auswertbar	nicht auswertbar	U-Station n. NSP
2004000713240	GUETB Vogtsgrundweg 34, NA, Abbau Frltg.		NSP Kabel	Zubau Erzeugung und Verbrauch	01/2024	05/2024	6.526 €	im Bau	nicht auswertbar	nicht auswertbar	
2004000713278	BIETI neue UST Schule Schulstr. 9	Neubau	MSP Kabel	Zubau Erzeugung und Verbrauch	08/2024	11/2024		konkrete Planung	nicht auswertbar	nicht auswertbar	
2004000713344	WEIHA Empfänger Str. 2367 NSP-NA 125kW	Ersatz(-neubau) mit Erhöhung der ÜF	U-Station n. NSP, MSP Kabel, NSP Kabel	Zubau Erzeugung und Verbrauch	07/2024	01/2025	377.215 €	konkrete Planung	nicht auswertbar	nicht auswertbar	MSP Kabel
2004000713385	BB LK FDS Glatten	Ersatz(-neubau) mit Erhöhung der ÜF	MSP Kabel, NSP Kabel	Zubau Erzeugung und Verbrauch	07/2024	08/2025	2.673.582 €	konkrete Planung	nicht auswertbar	nicht auswertbar	NSP Kabel
2004000718589	SWTZG Mannheimer Str. 78 HA		NSP Kabel	kein Zubau(reiner Ersatz)	02/2024	02/2024		im Bau	nicht auswertbar	nicht auswertbar	
2004000718597	WESAH, Birkenweg 3		NSP Kabel	Zubau Erzeugung und Verbrauch	01/2024	01/2024		im Bau	nicht auswertbar	nicht auswertbar	
2004000719085	SIESS Orsenhauser Str. 13 Mast-kabel HA		NSP Kabel	Zubau Erzeugung und Verbrauch	01/2024	06/2024		im Bau	nicht auswertbar	nicht auswertbar	
2004000719098	ROTTA, Neudorfer Str. 24		NSP Kabel	Zubau Erzeugung und Verbrauch	01/2024	01/2024		im Bau	nicht auswertbar	nicht auswertbar	
2004000719106	SLZBB Lückeweg		MSP Freileitung	kein Zubau(reiner Ersatz)	01/2024	06/2025		im Bau	nicht auswertbar	nicht auswertbar	
2004000719143	MELBH, Gartenäcker 9		NSP Kabel	Zubau Erzeugung und Verbrauch	01/2024	01/2024		im Bau	nicht auswertbar	nicht auswertbar	

lfd. Nr.	Maßnahme	Projektkategorie	Betriebsmittel	netztechnische Begründung für den Netzausbau	voraussichtlicher Zeitpunkt des Baubeginns [MM/JJJJ]	voraussichtlicher Zeitpunkt der Inbetriebnahme [MM/JJJJ]	Kosten (geschätzt) in Euro	Projektstatus	Stand Genehmigungs-verfahren	Geprüfte Alternativen zum Netzausbau	Vorrangig betroffene Netz- oder Umspannebene
2004000719144	FLEHG Am Zimmerplatz 1/1-13		NSP Freileitung	kein Zubau(reiner Ersatz)	01/2024	02/2024		Abgeschlossen	nicht auswertbar	nicht auswertbar	
2004000719273	ENZKL, VKB, NSPK Kirchweg 41 - 53	Netzoptimierung und -verstärkung	NSP Kabel	kein Zubau(reiner Ersatz)	04/2024	10/2024	30.745 €	im Bau	nicht auswertbar	nicht auswertbar	NSP Kabel
2004000719407	LUTZH Heufeldstr. 5 - 44	Ersatz(-neubau) ohne Erhöhung der ÜF	NSP Kabel	Zubau Erzeugung und Verbrauch	03/2024	02/2025	311.762 €	konkrete Planung	nicht auswertbar	nicht auswertbar	NSP Kabel
2004000719460	HUERT, Friedberger Str. 2		NSP Kabel	Zubau Erzeugung und Verbrauch	01/2024	01/2024		im Bau	nicht auswertbar	nicht auswertbar	
2004000719592	DUERZ Klingenstr. 2 FRLTG tausch auf ISO		NSP Freileitung	kein Zubau(reiner Ersatz)	01/2024	01/2024		im Bau	nicht auswertbar	nicht auswertbar	
2004000719607	WTRHM Hausanschluss Lange Gasse 9999	Ersatz(-neubau) mit Erhöhung der ÜF	MSP Kabel, NSP Kabel	Zubau Erzeugung und Verbrauch	07/2024	09/2024	42.726 €	konkrete Planung	nicht auswertbar	nicht auswertbar	NSP Kabel
2004000719629	SZFLD, Goethestr. 28		NSP Kabel	Zubau Erzeugung und Verbrauch	01/2024	01/2024		im Bau	nicht auswertbar	nicht auswertbar	
2004000719631	NEIPP ERN UST Friedenstr. Bemalung	Ersatz(-neubau) ohne Erhöhung der ÜF	U-Station n. NSP	kein Zubau(reiner Ersatz)	04/2024	09/2024	5.333 €	vorgesehene Maßnahme	nicht auswertbar	nicht auswertbar	U-Station n. NSP
2004000719691	JESIN Theodor-Körner-Str. 6		NSP Kabel	Zubau Erzeugung und Verbrauch	01/2024	03/2024		Abgeschlossen	nicht auswertbar	nicht auswertbar	
2004000719763	BESIG Kronenstr. 17-1 Hausanschluss		NSP Kabel	Zubau Erzeugung und Verbrauch	01/2024	02/2024		Abgeschlossen	nicht auswertbar	nicht auswertbar	
2004000720968	SINDO Kellereiweg 4 Dachständer		NSP Freileitung	Zubau Erzeugung und Verbrauch	01/2024	01/2024		Abgeschlossen	nicht auswertbar	nicht auswertbar	
2004000721102	LOWSN Reisacher Str. 7		NSP Kabel	Zubau Erzeugung und Verbrauch	01/2024	01/2024		Abgeschlossen	nicht auswertbar	nicht auswertbar	
2004000721408	REIBW Erneuerung UST Neubrun-nenschlag	Ersatz(-neubau) ohne Erhöhung der ÜF	U-Station n. NSP, NSP Kabel, MSP Kabel	kein Zubau(reiner Ersatz)	01/2025	12/2026		konkrete Planung	nicht auswertbar	nicht auswertbar	
2004000721725	UIFLI Giltteich 15 Neuanschluß		NSP Kabel	Zubau Erzeugung und Verbrauch	01/2024	02/2024		Abgeschlossen	nicht auswertbar	nicht auswertbar	
2004000721734	EFFRI Efringer Tal 13 HA Neu		NSP Kabel	Zubau Erzeugung und Verbrauch	12/2023	01/2024		im Bau	nicht auswertbar	nicht auswertbar	
2004000721745	LNKHM Karlsruher Str. 82		NSP Kabel	Zubau Erzeugung und Verbrauch	01/2024	07/2024	8.077 €	im Bau	nicht auswertbar	nicht auswertbar	
2004000721753	MEIMS UML MSP Umspannwerk	Ersatz(-neubau) ohne Erhöhung der ÜF		kein Zubau(reiner Ersatz)	03/2024	06/2024	12.469 €	im Bau	nicht auswertbar	nicht auswertbar	Anlage MSP
2004000721888	MARKG Gutenbergstr. 25 - 27_FaufK		NSP Kabel	Zubau Erzeugung und Verbrauch	01/2024	06/2024		Abgeschlossen	nicht auswertbar	nicht auswertbar	
2004000721956	SHURD, Abt-Berchtold-Str. 22		NSP Kabel	Zubau Erzeugung und Verbrauch	01/2024	02/2024		im Bau	nicht auswertbar	nicht auswertbar	

lfd. Nr.	Maßnahme	Projektkategorie	Betriebsmittel	netztechnische Begründung für den Netzausbau	voraussichtlicher Zeitpunkt des Baubeginns [MM/JJJJ]	voraussichtlicher Zeitpunkt der Inbetriebnahme [MM/JJJJ]	Kosten (geschätzt) in Euro	Projektstatus	Stand Genehmigungsverfahren	Geprüfte Alternativen zum Netzausbau	Vorrangig betroffene Netz- oder Umspannebene
2004000721963	KLHBH Buchfeldstr. EEG ON Verkabelung	Ersatz(-neubau) mit Erhöhung der ÜF	U-Station n. NSP, MSP Kabel, NSP Kabel, MSP Freileitung	Zubau Erzeugung und Verbrauch	07/2024	12/2024	45.168 €	konkrete Planung	nicht auswertbar	nicht auswertbar	U-Station n. NSP
2004000722010	NABER Weilheimer Str. 35		NSP Kabel	Zubau Erzeugung und Verbrauch	03/2024	04/2024		Abgeschlossen	nicht auswertbar	nicht auswertbar	
2004000722011	SIMMF, DEM, UST Otto Kaltenbach-Str. 12	Rückbau / Altlastentsorgung	U-Station n. NSP	kein Zubau(reiner Ersatz)	03/2024	04/2024	14.026 €	im Bau	nicht auswertbar	nicht auswertbar	U-Station n. NSP
2004000722028	GSLIG, NSP, NEU Schillerstr. 14	Ersatz(-neubau) ohne Erhöhung der ÜF	NSP Kabel	kein Zubau(reiner Ersatz)	05/2024	07/2024	28.784 €	im Bau	nicht auswertbar	nicht auswertbar	NSP Kabel
2004000722031	WANGI, Im Tal 22		NSP Kabel	Zubau Erzeugung und Verbrauch	01/2024	02/2024		im Bau	nicht auswertbar	nicht auswertbar	
2004000722183	Marbach Gestütshof Marbach 9999 ZAS Ansc		NSP Kabel	Zubau Erzeugung und Verbrauch	01/2024	05/2024		Abgeschlossen	nicht auswertbar	nicht auswertbar	
2004000722332	LOWSN, Gartenstr. 43/3		NSP Kabel	Zubau Erzeugung und Verbrauch	01/2024	02/2024		im Bau	nicht auswertbar	nicht auswertbar	
2004000722417	BöttingenBergstr.9		NSP Kabel	Zubau Erzeugung und Verbrauch	01/2024	04/2024		im Bau	nicht auswertbar	nicht auswertbar	
2004000722439	GAUGW Zwerenberger Str. 27 #NB		NSP Kabel	Zubau Erzeugung und Verbrauch	01/2024	01/2024		im Bau	nicht auswertbar	nicht auswertbar	
2004000722521	SIGDF Gartenstr. 22		NSP Kabel	Zubau Erzeugung und Verbrauch	01/2024	03/2024		im Bau	nicht auswertbar	nicht auswertbar	
2004000722686	MUFIG, Weinbergweg 10		NSP Kabel	Zubau Erzeugung und Verbrauch	01/2024	02/2024		im Bau	nicht auswertbar	nicht auswertbar	
2004000722759	MNDSB Pfrondorfer Weg 4 u. 4/1		NSP Kabel	Zubau Erzeugung und Verbrauch	01/2024	09/2024		im Bau	nicht auswertbar	nicht auswertbar	
2004000722799	STNBM Mudauer Str. 14 BBV		NSP Kabel	Zubau Erzeugung und Verbrauch	01/2024	02/2024		Abgeschlossen	nicht auswertbar	nicht auswertbar	
2004000722861	PAPPL-E-UST-003 Drosselweg (3k1T)	Ersatz(-neubau) ohne Erhöhung der ÜF	U-Station n. NSP	kein Zubau(reiner Ersatz)	06/2024	11/2024	21.364 €	im Bau	nicht auswertbar	nicht auswertbar	U-Station n. NSP
2004000722882	HEGES VKB NSP Hessengasse	Netzoptimierung und -verstärkung	NSP Freileitung, NSP Kabel	kein Zubau(reiner Ersatz)	05/2024	11/2024	156.546 €	im Bau	nicht auswertbar	nicht auswertbar	NSP Kabel
2004000722887	DGMRN, Adolf-Mantz-Str. 15		NSP Kabel	Zubau Erzeugung und Verbrauch	01/2024	02/2024		im Bau	nicht auswertbar	nicht auswertbar	
2004000722890	SIMMF, NEU, EEG, NSPK SOA Forchenbusch 9	Neubau	NSP Kabel	Zubau Erzeugung und Verbrauch	02/2024	06/2024	23.822 €	im Bau	nicht auswertbar	nicht auswertbar	NSP Kabel
2004000722895	BOSNB, Epfendorfer Str., 0,4-kV-Verst.	Ersatz(-neubau) mit Erhöhung der ÜF	MSP Kabel, NSP Kabel	Zubau Erzeugung und Verbrauch	07/2024	12/2024	293.150 €	konkrete Planung	nicht auswertbar	nicht auswertbar	NSP Kabel
2004000722920	WEILD UST Kugler versetzen	Neubau	MSP Kabel	Zubau Erzeugung und Verbrauch	07/2024	10/2024	15.814 €	konkrete Planung	nicht auswertbar	nicht auswertbar	MSP Kabel

lfd. Nr.	Maßnahme	Projektkategorie	Betriebsmittel	netztechnische Begründung für den Netzausbau	voraussichtlicher Zeitpunkt des Baubeginns [MM/JJJJ]	voraussichtlicher Zeitpunkt der Inbetriebnahme [MM/JJJJ]	Kosten (geschätzt) in Euro	Projektstatus	Stand Genehmigungsverfahren	Geprüfte Alternativen zum Netzausbau	Vorrangig betroffene Netz- oder Umspannebene
2004000722925	HERDW, Im Branden 50		NSP Kabel	Zubau Erzeugung und Verbrauch	01/2024	02/2024		im Bau	nicht auswertbar	nicht auswertbar	
2004000722949	Haidgau Eschstr. 4		NSP Kabel	Zubau Erzeugung und Verbrauch	04/2024	06/2024		Abgeschlossen	nicht auswertbar	nicht auswertbar	
2004000722954	Berkheim Jägerbergstr. 23 F/K		NSP Kabel	Zubau Erzeugung und Verbrauch	02/2024	07/2024		im Bau	nicht auswertbar	nicht auswertbar	
2004000723020	NIMBG Lilienweg 8 -Anschluss-änderung		NSP Kabel	Zubau Erzeugung und Verbrauch	01/2024	08/2024	1.209 €	im Bau	nicht auswertbar	nicht auswertbar	
2004000723045	SEXAU, Buchholzer Weg 864		NSP Kabel	Zubau Erzeugung und Verbrauch	01/2024	02/2024		im Bau	nicht auswertbar	nicht auswertbar	
2004000723086	ILLRD, Bischof-Ketteler-Str. 9		NSP Kabel	Zubau Erzeugung und Verbrauch	01/2024	02/2024		im Bau	nicht auswertbar	nicht auswertbar	
2004000723218	OFTED Rathausgasse 2 NSP-NA 125kW	Neubau	NSP Kabel	Zubau Erzeugung und Verbrauch	02/2024	06/2024	76.211 €	im Bau	nicht auswertbar	nicht auswertbar	NSP Kabel
2004000723251	LIBZL, ERN, MSP, IT Paracelsusbad	Ersatz(-neubau) ohne Erhöhung der ÜF	MSP Kabel	kein Zubau(reiner Ersatz)	03/2024	03/2024	91.972 €	im Bau	nicht auswertbar	nicht auswertbar	MSP Kabel
2004000723271	KNGSH Kiechlingsberger Str. 41 Endmontage		NSP Kabel	Zubau Erzeugung und Verbrauch	01/2024	01/2024		Abgeschlossen	nicht auswertbar	nicht auswertbar	
2004000723437	PFIZG PVA Brenner MSP EEG	Ersatz(-neubau) mit Erhöhung der ÜF	MSP Kabel	Zubau Erzeugung und Verbrauch	11/2024	11/2024	30.274 €	im Bau	nicht auswertbar	nicht auswertbar	Anlage MSP
2004000723586	ALFLD Selbacher Hof		MSP Freileitung	kein Zubau(reiner Ersatz)	01/2024	06/2026		im Bau	nicht auswertbar	nicht auswertbar	
2004000723650	WPTHX Haldenweg 9999 NSP SOA Funkturm	Neubau	MSP Kabel, NSP Kabel	Zubau Erzeugung und Verbrauch	07/2025	10/2025	128.872 €	konkrete Planung	nicht auswertbar	nicht auswertbar	NSP Kabel
2004000723734	SALAC Bärenbachtal 9999, MSP Störung		MSP Kabel	kein Zubau(reiner Ersatz)	01/2024	01/2024		Abgeschlossen	nicht auswertbar	nicht auswertbar	
2004000723736	SUSEN ERN NSP Heidenheimer Str. BA1	Ersatz(-neubau) mit Erhöhung der ÜF	MSP Kabel, NSP Kabel	Zubau Erzeugung und Verbrauch	05/2024	12/2024	165.298 €	im Bau	nicht auswertbar	nicht auswertbar	MSP Kabel
2004000723750	BAIFT-005 Briachhalde 2 Trafotausch EEG	Ersatz(-neubau) mit Erhöhung der ÜF	U-Station n. NSP	Zubau Erzeugung und Verbrauch	05/2024	06/2024	19.862 €	Abgeschlossen	nicht auswertbar	nicht auswertbar	U-Station n. NSP
2004000723841	BREFD Schauinsland EEG	Ersatz(-neubau) mit Erhöhung der ÜF	U-Station n. NSP, MSP Kabel, NSP Kabel	Zubau Erzeugung und Verbrauch	09/2024	11/2024		konkrete Planung	nicht auswertbar	nicht auswertbar	
2004000723920	REIHE Redoutenweg UST 007 Gitter		U-Station n. NSP	kein Zubau(reiner Ersatz)	01/2024	02/2024		Abgeschlossen	nicht auswertbar	nicht auswertbar	
2004000723969	SBBCB Birkenstr. 8		NSP Kabel	Zubau Erzeugung und Verbrauch	02/2024	02/2024		Abgeschlossen	nicht auswertbar	nicht auswertbar	
2004000724053	Schelkingen Höhenweg 5		NSP Kabel, MSP Kabel	Zubau Erzeugung und Verbrauch	03/2024	09/2024		im Bau	nicht auswertbar	nicht auswertbar	

lfd. Nr.	Maßnahme	Projektkategorie	Betriebsmittel	netztechnische Begründung für den Netzausbau	voraussichtlicher Zeitpunkt des Baubeginns [MM/JJJJ]	voraussichtlicher Zeitpunkt der Inbetriebnahme [MM/JJJJ]	Kosten (geschätzt) in Euro	Projektstatus	Stand Genehmigungsverfahren	Geprüfte Alternativen zum Netzausbau	Vorrangig betroffene Netz- oder Umspannebene
2004000724163	NESSW 570142 0008 MW VS Hell		MSP Freileitung	kein Zubau(reiner Ersatz)	02/2024	06/2024		im Bau	nicht auswertbar	nicht auswertbar	
2004000724185	NUSLH Rudolf-Harbig-Str. 9999/4	Neubau	NSP Kabel	Zubau Erzeugung und Verbrauch	12/2024	05/2025	160.287 €	konkrete Planung	nicht auswertbar	nicht auswertbar	NSP Kabel
2004000724196	WERN VKB MSP Maria-Theresia-Str.	Rückbau / Altlastentsorgung	U-Station n. NSP, MSP Kabel	Zubau Erzeugung und Verbrauch	01/2025	06/2026	66.415 €	konkrete Planung	nicht auswertbar	nicht auswertbar	U-Station n. NSP
2004000724299	RENFR Kirchberg 20-kV-Verkabelung	Netzoptimierung und -verstärkung	MSP Kabel	kein Zubau(reiner Ersatz)	03/2025	09/2025	487.342 €	konkrete Planung	nicht auswertbar	nicht auswertbar	MSP Kabel
2004000724353	NEUEH VKB NSP Aicher Str. 4-50	Ersatz(-neubau) mit Erhöhung der ÜF	NSP Kabel, MSP Kabel	Zubau Erzeugung und Verbrauch	06/2024	09/2024	432.833 €	im Bau	nicht auswertbar	nicht auswertbar	NSP Kabel
2004000724422	WSNTL, Friedrich-Ebert-Str. 32		NSP Kabel	Zubau Erzeugung und Verbrauch	01/2024	02/2024		im Bau	nicht auswertbar	nicht auswertbar	
2004000724429	NUFRG, Calwer Str. 1/2		NSP Kabel	Zubau Erzeugung und Verbrauch	01/2024	01/2024		im Bau	nicht auswertbar	nicht auswertbar	
2004000724647	WNGEN NSP-Anschlüsse UST Auwiesenpark	Neubau	NSP Kabel	Zubau Erzeugung und Verbrauch	02/2024	04/2024	17.933 €	Abgeschlossen	nicht auswertbar	nicht auswertbar	NSP Kabel
2004000724850	MESBH_Meißbach_Talweg 15_NA Gemeindehaus	Neubau	NSP Kabel	Zubau Erzeugung und Verbrauch	03/2024	08/2024	13.037 €	im Bau	nicht auswertbar	nicht auswertbar	NSP Kabel
2004000724908	HILDZ, Dinkelstr. 18		NSP Kabel	Zubau Erzeugung und Verbrauch	01/2024	02/2024		im Bau	nicht auswertbar	nicht auswertbar	
2004000724922	Erstetten Schleichtalstr. 53		NSP Kabel	Zubau Erzeugung und Verbrauch	03/2024	10/2024		im Bau	nicht auswertbar	nicht auswertbar	
2004000724994	Temmenhausen Bergstr. 15		NSP Kabel	Zubau Erzeugung und Verbrauch	01/2024	12/2024		im Bau	nicht auswertbar	nicht auswertbar	
2004000724998	BOEBL Musberger Sträßle Abbau Frttg.	Rückbau / Altlastentsorgung	NSP Freileitung	kein Zubau(reiner Ersatz)	02/2024	05/2024	18.780 €	im Bau	nicht auswertbar	nicht auswertbar	NSP Freileitung
2004000724999	BOEHG_EA020-508307-FL-0006_Betonmastwech		MSP Freileitung	kein Zubau(reiner Ersatz)	04/2024	04/2024	25.653 €	im Bau	nicht auswertbar	nicht auswertbar	MSP Freileitung
2004000725007	NEUHF Albstr. 20 HA		NSP Kabel	Zubau Erzeugung und Verbrauch	01/2024	04/2024		im Bau	nicht auswertbar	nicht auswertbar	
2004000725042	Berkheim Verk. MM-Str. 8 + Haupt-str. 14	Ersatz(-neubau) mit Erhöhung der ÜF	NSP Kabel	Zubau Erzeugung und Verbrauch	04/2024	06/2024	35.821 €	Abgeschlossen	nicht auswertbar	nicht auswertbar	NSP Kabel
2004000725142	STSSL Pilgern 3 EEG Netzausbau	Ersatz(-neubau) mit Erhöhung der ÜF	NSP Kabel	Zubau Erzeugung und Verbrauch	03/2024	04/2024	5.846 €	Abgeschlossen	nicht auswertbar	nicht auswertbar	NSP Kabel
2004000725249	SWNNG, Bühlstr. 7		NSP Kabel	Zubau Erzeugung und Verbrauch	01/2024	02/2024		im Bau	nicht auswertbar	nicht auswertbar	
2004000725250	ALTBA NEU NSP Kieswiesen 15	Neubau	NSP Kabel	Zubau Erzeugung und Verbrauch	03/2024	12/2025	40.236 €	im Bau	nicht auswertbar	nicht auswertbar	NSP Kabel

lfd. Nr.	Maßnahme	Projektkategorie	Betriebsmittel	netztechnische Begründung für den Netzausbau	voraussichtlicher Zeitpunkt des Baubeginns [MM/JJJJ]	voraussichtlicher Zeitpunkt der Inbetriebnahme [MM/JJJJ]	Kosten (geschätzt) in Euro	Projektstatus	Stand Genehmigungs-verfahren	Geprüfte Alternativen zum Netzausbau	Vorrangig betroffene Netz- oder Umspannebene
2004000725293	MCHFD_Industriestr._MSP-Tausch_NSP_Netzv	Ersatz(-neubau) ohne Erhöhung der ÜF	NSP Kabel, MSP Kabel	Zubau Erzeugung und Verbrauch	05/2024	06/2024	90.075 €	im Bau	nicht auswertbar	nicht auswertbar	MSP Kabel
2004000725315	LARGN, Mücke 1		NSP Kabel	Zubau Erzeugung und Verbrauch	01/2024	02/2024		im Bau	nicht auswertbar	nicht auswertbar	
2004000725384	KUEAU Schloßmühlgasse LADE Wertwiesen		NSP Kabel	Zubau Erzeugung und Verbrauch	03/2024	09/2024		vorgesehene Maßnahme	nicht auswertbar	nicht auswertbar	
2004000725615	SOEMG, Fichtenweg 15	Ersatz(-neubau) mit Erhöhung der ÜF	NSP Kabel	Zubau Erzeugung und Verbrauch	02/2024	02/2024		im Bau	nicht auswertbar	nicht auswertbar	
2004000725675	AHKRR Winzerweg Netzverstärkung		NSP Kabel	Zubau Erzeugung und Verbrauch	02/2024	07/2024	15.899 €	im Bau	nicht auswertbar	nicht auswertbar	NSP Kabel
2004000725732	VOEHG ern. 20 kV Rosenfelder Str.		MSP Kabel	Zubau Erzeugung und Verbrauch	02/2024	03/2024	32.671 €	im Bau	nicht auswertbar	nicht auswertbar	MSP Kabel
2004000725763	ELSEN-Im Streitland 9971/18, PLA	Neubau	NSP Kabel	Zubau Erzeugung und Verbrauch	02/2024	03/2025	5.691 €	konkrete Planung	nicht auswertbar	nicht auswertbar	NSP Kabel
2004000725816	NOTZI, Milanweg 11		NSP Kabel	Zubau Erzeugung und Verbrauch	02/2024	02/2024		im Bau	nicht auswertbar	nicht auswertbar	
2004000725988	OBKBG, Gassenäcker Nord 6		NSP Kabel	Zubau Erzeugung und Verbrauch	02/2024	02/2024		im Bau	nicht auswertbar	nicht auswertbar	
2004000726084	BERNH SOA MSP Keltenhof 1	Ersatz(-neubau) mit Erhöhung der ÜF	MSP Kabel	Zubau Erzeugung und Verbrauch	04/2024	12/2025	7.801 €	Abgeschlossen	nicht auswertbar	nicht auswertbar	MSP Kabel
2004000726173	MNCHH Lindenweg EEG für Dürren-bühlstr		NSP Freileitung, NSP Kabel	Zubau Erzeugung und Verbrauch	07/2024	11/2024	97.786 €	im Bau	nicht auswertbar	nicht auswertbar	NSP Kabel
2004000726264	OSTRH Weiherstr. 14		NSP Kabel	kein Zubau(reiner Ersatz)	06/2024	07/2024		im Bau	nicht auswertbar	nicht auswertbar	
2004000726271	SAULD, Hartenberg 26	Neubau	NSP Kabel	Zubau Erzeugung und Verbrauch	02/2024	02/2024		im Bau	nicht auswertbar	nicht auswertbar	
2004000726463	GERBN, Eichenstr. 25		NSP Kabel	Zubau Erzeugung und Verbrauch	02/2024	02/2024		im Bau	nicht auswertbar	nicht auswertbar	
2004000726515	GERBN, Platanenweg 5		NSP Kabel	Zubau Erzeugung und Verbrauch	02/2024	02/2024		im Bau	nicht auswertbar	nicht auswertbar	
2004000726783	BOLLX_EA020-570006-FL-0005_Holz-mastwechs	Neubau	MSP Freileitung	kein Zubau(reiner Ersatz)	04/2024	06/2024		Abgeschlossen	nicht auswertbar	nicht auswertbar	
2004000726784	MAISB Talstr. 45		NSP Kabel	Zubau Erzeugung und Verbrauch	01/2024	03/2024		im Bau	nicht auswertbar	nicht auswertbar	
2004000726895	ROBRN Ringstr. 20		NSP Kabel	Zubau Erzeugung und Verbrauch	05/2024	07/2024	17.204 €	konkrete Planung	nicht auswertbar	nicht auswertbar	NSP Kabel
2004000727169	BETTH Rathausstr. 5/2 HA		NSP Kabel	Zubau Erzeugung und Verbrauch	01/2024	02/2024		Abgeschlossen	nicht auswertbar	nicht auswertbar	

lfd. Nr.	Maßnahme	Projektkategorie	Betriebsmittel	netztechnische Begründung für den Netzausbau	voraussichtlicher Zeitpunkt des Baubeginns [MM/JJJJ]	voraussichtlicher Zeitpunkt der Inbetriebnahme [MM/JJJJ]	Kosten (geschätzt) in Euro	Projektstatus	Stand Genehmigungsverfahren	Geprüfte Alternativen zum Netzausbau	Vorrangig betroffene Netz- oder Umspannebene
2004000727234	KESFD Lindiger Str.	Netzoptimierung und -verstärkung	NSP Freileitung	kein Zubau(reiner Ersatz)	01/2024	03/2024		Abgeschlossen	nicht auswertbar	nicht auswertbar	
2004000727304	WLDMU 0103 HMT		MSP Freileitung	kein Zubau(reiner Ersatz)	03/2024	07/2025		im Bau	nicht auswertbar	nicht auswertbar	
2004000727603	WURML Burgstr. 13 Mastkabelanschluss		NSP Kabel	Zubau Erzeugung und Verbrauch	01/2024	02/2024		im Bau	nicht auswertbar	nicht auswertbar	
2004000727701	HDHOF Rathausstr. 2 ON Änderung	Ersatz(-neubau) mit Erhöhung der ÜF	NSP Freileitung, NSP Kabel	kein Zubau(reiner Ersatz)	05/2024	07/2024	51.139 €	im Bau	nicht auswertbar	nicht auswertbar	NSP Kabel
2004000727776	MONHM Wimsheimer Str. 827		NSP Kabel	Zubau Erzeugung und Verbrauch	02/2024	04/2024	4.225 €	im Bau	nicht auswertbar	nicht auswertbar	
2004000728590	HEUWL, Hinterheuweiler 18e		NSP Kabel	Zubau Erzeugung und Verbrauch	02/2024	02/2024		im Bau	nicht auswertbar	nicht auswertbar	
2004000728896	AICSC NEU MSP Panoramastr. Leerrohre	Rückbau / Altlastentsorgung	MSP Kabel	Zubau Erzeugung und Verbrauch	04/2024	08/2024	11.974 €	im Bau	nicht auswertbar	nicht auswertbar	MSP Kabel
2004000728958	DGMRN, Adolf-Mantz-Str. 19		NSP Kabel	Zubau Erzeugung und Verbrauch	02/2024	02/2024		im Bau	nicht auswertbar	nicht auswertbar	
2004000729178	ALHIM Sportplatzweg Rückbau FL		MSP Freileitung	Zubau Erzeugung und Verbrauch	07/2024	02/2025	69.421 €	konkrete Planung	nicht auswertbar	nicht auswertbar	MSP Freileitung
2004000729712	HAMHE Hölderlinstr.	Neubau	MSP Freileitung	kein Zubau(reiner Ersatz)	03/2024	07/2025		Abgeschlossen	nicht auswertbar	nicht auswertbar	
2004000729786	TFBCH Gundelsheimer Str.		MSP Freileitung	kein Zubau(reiner Ersatz)	01/2024	01/2024		Abgeschlossen	nicht auswertbar	nicht auswertbar	
2004000729822	MOWA Seniorenwohnen und Edeka		U-Station n. NSP, NSP Kabel, MSP Kabel	Zubau Erzeugung und Verbrauch	07/2024	05/2025	233.299 €	konkrete Planung	nicht auswertbar	nicht auswertbar	U-Station n. NSP
2004000729839	RGSHN Gutenbergstr. 17	Netzoptimierung und -verstärkung	NSP Kabel	kein Zubau(reiner Ersatz)	01/2024	02/2024		Abgeschlossen	nicht auswertbar	nicht auswertbar	
2004000730085	SHWIB, Stuttgarter Str. 76		NSP Kabel	Zubau Erzeugung und Verbrauch	02/2024	02/2024		im Bau	nicht auswertbar	nicht auswertbar	
2004000730253	GRAFE, VKB, NSP Mörikestr. 37		NSP Kabel	kein Zubau(reiner Ersatz)	07/2024	09/2024	78.564 €	im Bau	nicht auswertbar	nicht auswertbar	NSP Kabel
2004000730289	ZELES An der Friedenslinde 1/2	Neubau	NSP Kabel	Zubau Erzeugung und Verbrauch	01/2024	02/2024		im Bau	nicht auswertbar	nicht auswertbar	
2004000730319	BURKH, Plonweg 12		NSP Kabel	Zubau Erzeugung und Verbrauch	02/2024	02/2024		im Bau	nicht auswertbar	nicht auswertbar	
2004000730668	OBPRT, Landwasserstr. 510X		NSP Kabel	Zubau Erzeugung und Verbrauch	02/2024	02/2024		im Bau	nicht auswertbar	nicht auswertbar	
2004000730756	WSBRG Lindenstr. 24 Umlegung MSP+NSP		MSP Kabel	kein Zubau(reiner Ersatz)	02/2024	02/2024		im Bau	nicht auswertbar	nicht auswertbar	

lfd. Nr.	Maßnahme	Projektkategorie	Betriebsmittel	netztechnische Begründung für den Netzausbau	voraussichtlicher Zeitpunkt des Baubeginns [MM/JJJJ]	voraussichtlicher Zeitpunkt der Inbetriebnahme [MM/JJJJ]	Kosten (geschätzt) in Euro	Projektstatus	Stand Genehmigungs-verfahren	Geprüfte Alternativen zum Netzausbau	Vorrangig betroffene Netz- oder Umspannebene
2004000730761	WLDBE Talstr. 100	Ersatz(-neubau) ohne Erhöhung der ÜF	MSP Kabel	kein Zubau(reiner Ersatz)	01/2024	02/2024	48.551 €	im Bau	nicht auswertbar	nicht auswertbar	MSP Kabel
2004000730833	GRUFD HMT 1129 Nr. 3		MSP Freileitung	kein Zubau(reiner Ersatz)	05/2024	09/2024		im Bau	nicht auswertbar	nicht auswertbar	
2004000730863	AMLHG Gerabronner Str. 48		NSP Kabel	Zubau Erzeugung und Verbrauch	05/2024	07/2024		im Bau	nicht auswertbar	nicht auswertbar	
2004000730971	LEINF UML MSP Stuttg. Str. Roto Frank	Netzoptimierung und -verstärkung	MSP Kabel	kein Zubau(reiner Ersatz)	03/2024	04/2024	14.436 €	im Bau	nicht auswertbar	nicht auswertbar	MSP Kabel
2004000731407	SHLIB, Erlenweg 4		NSP Kabel	Zubau Erzeugung und Verbrauch	02/2024	02/2024		im Bau	nicht auswertbar	nicht auswertbar	
2004000732019	JOELG Jöhlinger Str. 116 Sonder		NSP Kabel	Zubau Erzeugung und Verbrauch	09/2024	09/2024	17.859 €	konkrete Planung	nicht auswertbar	nicht auswertbar	NSP Kabel
2004000733041	FRHAL Gartenstr. Heilbronner Str. MV TK	Ersatz(-neubau) ohne Erhöhung der ÜF	MSP Kabel, NSP Kabel	Zubau Erzeugung und Verbrauch	03/2024	09/2024	171.289 €	im Bau	nicht auswertbar	nicht auswertbar	NSP Kabel
2004000733076	RIEDL, Franz-Joseph-Spiegler-Str. 22		NSP Kabel	Zubau Erzeugung und Verbrauch	02/2024	02/2024		im Bau	nicht auswertbar	nicht auswertbar	
2004000733093	BODHN, Bergwiesenweg 15		NSP Kabel	Zubau Erzeugung und Verbrauch	02/2024	02/2024		im Bau	nicht auswertbar	nicht auswertbar	
2004000737086	WDLNG, Clara-Schumann-Str. 71	Neubau	NSP Kabel	Zubau Erzeugung und Verbrauch	02/2024	02/2024		im Bau	nicht auswertbar	nicht auswertbar	
2004000737150	ROBRN Ringstr. BG Schneidersäcker		NSP Kabel	Zubau Erzeugung und Verbrauch	06/2024	12/2024		konkrete Planung	nicht auswertbar	nicht auswertbar	
2004000737231	SHLAI, Häslacher Str. 9999		NSP Kabel	Zubau Erzeugung und Verbrauch	02/2024	02/2024		im Bau	nicht auswertbar	nicht auswertbar	
2004000737241	FREIA Schillinger Berg WKA neue Übergabe	Ersatz(-neubau) mit Erhöhung der ÜF	MSP Kabel	Zubau Erzeugung und Verbrauch	06/2024	12/2025	50.689 €	im Bau	nicht auswertbar	nicht auswertbar	Anlage MSP
2004000737255	NBGWE Auer Str. 13 LADE	Ersatz(-neubau) ohne Erhöhung der ÜF	MSP Kabel, NSP Kabel	Zubau Erzeugung und Verbrauch	07/2024	08/2024	106.898 €	im Bau	nicht auswertbar	nicht auswertbar	MSP Kabel
2004000737419	Bad Wurzach Zeppelinstr. 13		NSP Kabel	Zubau Erzeugung und Verbrauch	03/2024	03/2024		Abgeschlossen	nicht auswertbar	nicht auswertbar	
2004000737423	RENNG NEU MSP KUST Weil der Städter Str		MSP Kabel	Zubau Erzeugung und Verbrauch	03/2024	08/2024	74.074 €	vorgesehene Maßnahme	nicht auswertbar	nicht auswertbar	MSP Kabel
2004000737505	BIETI, Apfelbaumstr. 4	Ersatz(-neubau) mit Erhöhung der ÜF	NSP Kabel	Zubau Erzeugung und Verbrauch	02/2024	02/2024		im Bau	nicht auswertbar	nicht auswertbar	
2004000737604	NEUEN Kabelersatz Scheffelstr.-Ganzhornst		MSP Kabel	Zubau Erzeugung und Verbrauch	06/2024	12/2025	385.067 €	im Bau	nicht auswertbar	nicht auswertbar	MSP Kabel
2004000737690	SIPPL Gräfin-Hildegard-Str. 9		NSP Freileitung	Zubau Erzeugung und Verbrauch	06/2024	07/2024		im Bau	nicht auswertbar	nicht auswertbar	

lfd. Nr.	Maßnahme	Projektkategorie	Betriebsmittel	netztechnische Begründung für den Netzausbau	voraussichtlicher Zeitpunkt des Baubeginns [MM/JJJJ]	voraussichtlicher Zeitpunkt der Inbetriebnahme [MM/JJJJ]	Kosten (geschätzt) in Euro	Projektstatus	Stand Genehmigungsverfahren	Geprüfte Alternativen zum Netzausbau	Vorrangig betroffene Netz- oder Umspannebene
2004000737790	ROSSW, Maienwaldstr. 6		NSP Kabel	Zubau Erzeugung und Verbrauch	02/2024	02/2024		im Bau	nicht auswertbar	nicht auswertbar	
2004000737799	VKTHN Mühlenstr. 1		NSP Kabel	Zubau Erzeugung und Verbrauch	01/2024	09/2024		im Bau	nicht auswertbar	nicht auswertbar	
2004000737863	Aßmannshardt Wasserberg 12		NSP Kabel	Zubau Erzeugung und Verbrauch	02/2024	02/2024		Abgeschlossen	nicht auswertbar	nicht auswertbar	
2004000737865	ROETR Zuberemoosstr. 13		NSP Kabel	Zubau Erzeugung und Verbrauch	02/2024	02/2024		im Bau	nicht auswertbar	nicht auswertbar	
2004000738122	NUSLH Dreikönigstr. 23a		NSP Kabel	Zubau Erzeugung und Verbrauch	02/2024	03/2024		Abgeschlossen	nicht auswertbar	nicht auswertbar	
2004000738199	KISLG Bärenweiler 1 Neuan. kdg. UST	Neubau	NSP Kabel, MSP Kabel	Zubau Erzeugung und Verbrauch	06/2024	08/2024	14.976 €	konkrete Planung	nicht auswertbar	nicht auswertbar	MSP Kabel
2004000738249	ERZGR, NEU, UST im Stutztal 15	Rückbau / Altlastentsorgung	U-Station n. NSP, NSP Kabel, MSP Kabel, MSP Freileitung	Zubau Erzeugung und Verbrauch	07/2024	09/2024	236.064 €	im Bau	nicht auswertbar	nicht auswertbar	MSP Freileitung
2004000738293	SINDO, Waldstr. 2a	Ersatz(-neubau) mit Erhöhung der ÜF	NSP Kabel	Zubau Erzeugung und Verbrauch	02/2024	02/2024		im Bau	nicht auswertbar	nicht auswertbar	
2004000738301	HZWLR, NEU, UST Wiesenweg		U-Station n. NSP, NSP Kabel, MSP Kabel	Zubau Erzeugung und Verbrauch	10/2024	03/2025	234.364 €	konkrete Planung	nicht auswertbar	nicht auswertbar	NSP Kabel
2004000738306	WURML, Am alten Sportplatz 1		NSP Kabel	Zubau Erzeugung und Verbrauch	02/2024	02/2024		im Bau	nicht auswertbar	nicht auswertbar	
2004000738429	BRACK NEU MSP, NSP Georg-Kohl-Str.		MSP Kabel, NSP Kabel	Zubau Erzeugung und Verbrauch	05/2024	07/2024	368.385 €	im Bau	nicht auswertbar	nicht auswertbar	NSP Kabel
2004000738486	WAIBS Bahnstr. 69		NSP Kabel	Zubau Erzeugung und Verbrauch	04/2024	12/2026	55.861 €	im Bau	nicht auswertbar	nicht auswertbar	NSP Kabel
2004000738580	HTTIS Hauptstr. 20-kV-Einschleifung	Ersatz(-neubau) mit Erhöhung der ÜF	MSP Kabel, NSP Kabel	Zubau Erzeugung und Verbrauch	06/2024	09/2024	134.855 €	im Bau	nicht auswertbar	nicht auswertbar	MSP Kabel
2004000738602	BRACK ERN UST Heilbronner Str. 67	Ersatz(-neubau) ohne Erhöhung der ÜF	U-Station n. NSP, NSP Kabel, MSP Kabel	Zubau Erzeugung und Verbrauch	03/2024	06/2024	233.870 €	im Bau	nicht auswertbar	nicht auswertbar	U-Station n. NSP
2004000738623	FRHAL, Seetalstr. 19		NSP Kabel	Zubau Erzeugung und Verbrauch	02/2024	02/2024		im Bau	nicht auswertbar	nicht auswertbar	
2004000738736	LGBRF HMT 2024		MSP Freileitung	kein Zubau[reiner Ersatz]	03/2024	09/2024	41.579 €	konkrete Planung	nicht auswertbar	nicht auswertbar	MSP Freileitung
2004000738771	EICHT Frankenstr. 32 Sonder		NSP Kabel	Zubau Erzeugung und Verbrauch	02/2024	04/2024	11.112 €	konkrete Planung	nicht auswertbar	nicht auswertbar	NSP Kabel
2004000738803	VILCH Hauptstr. 13, FrLtgAbbau+Neu-anschl		NSP Kabel	Zubau Erzeugung und Verbrauch	02/2024	07/2024		im Bau	nicht auswertbar	nicht auswertbar	
2004000739142	RIEDM, Efrizweilerstr. 12		NSP Kabel	Zubau Erzeugung und Verbrauch	02/2024	02/2024		im Bau	nicht auswertbar	nicht auswertbar	

lfd. Nr.	Maßnahme	Projektkategorie	Betriebsmittel	netztechnische Begründung für den Netzausbau	voraussichtlicher Zeitpunkt des Baubeginns [MM/JJJJ]	voraussichtlicher Zeitpunkt der Inbetriebnahme [MM/JJJJ]	Kosten (geschätzt) in Euro	Projektstatus	Stand Genehmigungsverfahren	Geprüfte Alternativen zum Netzausbau	Vorrangig betroffene Netz- oder Umspannebene
2004000739417	SOEMG, Liebenzeller Str. 39/1	Ersatz(-neubau) mit Erhöhung der ÜF	NSP Kabel	Zubau Erzeugung und Verbrauch	02/2024	02/2024		im Bau	nicht auswertbar	nicht auswertbar	
2004000739421	Reinstetten Ehinger Str. Sanierung Mitv.		MSP Kabel, NSP Kabel	Zubau Erzeugung und Verbrauch	06/2024	06/2025	47.392 €	konkrete Planung	nicht auswertbar	nicht auswertbar	MSP Kabel
2004000739441	GRANS Austr. 37 Umlegung HA		NSP Kabel	Zubau Erzeugung und Verbrauch	02/2024	04/2024		im Bau	nicht auswertbar	nicht auswertbar	
2004000739460	ABULA Grafenweg 13 #NB		NSP Kabel	Zubau Erzeugung und Verbrauch	02/2024	02/2024		im Bau	nicht auswertbar	nicht auswertbar	
2004000739481	LOECH, Veilchenweg 36	Ersatz(-neubau) mit Erhöhung der ÜF	NSP Kabel	Zubau Erzeugung und Verbrauch	02/2024	02/2024		im Bau	nicht auswertbar	nicht auswertbar	
2004000739487	MICBH, Im Obstgarten 12		NSP Kabel	Zubau Erzeugung und Verbrauch	02/2024	02/2024		im Bau	nicht auswertbar	nicht auswertbar	
2004000739492	AHAUS Salemer Str. 10		NSP Freileitung	Zubau Erzeugung und Verbrauch	01/2024	03/2024		im Bau	nicht auswertbar	nicht auswertbar	
2004000739619	INKGN Schmiedstr.3 neuer Kabel-HA		NSP Kabel	Zubau Erzeugung und Verbrauch	03/2024	08/2024	111.840 €	im Bau	nicht auswertbar	nicht auswertbar	NSP Kabel
2004000739665	HOEPF Glashofener Str. 9 SKHA + neue UST	Neubau	U-Station n. NSP, MSP Kabel, MSP Kabel	Zubau Erzeugung und Verbrauch	05/2024	06/2024	54.110 €	im Bau	nicht auswertbar	nicht auswertbar	NSP Kabel
2004000739711	WLFEG Gaishaus Freiltg demont. und anbr.	Ersatz(-neubau) mit Erhöhung der ÜF	U-Station n. NSP	kein Zubau(reiner Ersatz)	02/2024	02/2024		Abgeschlossen	nicht auswertbar	nicht auswertbar	
2004000739832	JAHSN MSP-Neuanschluss SW Jagsthausen		U-Station n. NSP, MSP Kabel, NSP Kabel, MSP Freileitung	Zubau Erzeugung und Verbrauch	10/2024	08/2025	1.697.893 €	konkrete Planung	nicht auswertbar	nicht auswertbar	MSP Kabel
2004000740059	WNTSU, Unterrehna 19A		NSP Kabel	Zubau Erzeugung und Verbrauch	02/2024	02/2024		im Bau	nicht auswertbar	nicht auswertbar	
2004000740140	WUERH, Westendstr. 27		NSP Kabel	Zubau Erzeugung und Verbrauch	02/2024	02/2024		im Bau	nicht auswertbar	nicht auswertbar	
2004000740165	SPOES, Friedrichstr. 8	Ersatz(-neubau) mit Erhöhung der ÜF	NSP Kabel	Zubau Erzeugung und Verbrauch	02/2024	02/2024		im Bau	nicht auswertbar	nicht auswertbar	
2004000740198	BOEBL Schönaicher Str. 45 - 49		MSP Kabel	Zubau Erzeugung und Verbrauch	08/2024	11/2024	31.034 €	konkrete Planung	nicht auswertbar	nicht auswertbar	MSP Kabel
2004000740200	MALSC Binsenweg		NSP Kabel	kein Zubau(reiner Ersatz)	03/2024	08/2024	18.590 €	im Bau	nicht auswertbar	nicht auswertbar	NSP Kabel
2004000740236	BURLD Albstr. 1 X, POP, Mastkabel		NSP Kabel	Zubau Erzeugung und Verbrauch	02/2024	06/2024		im Bau	nicht auswertbar	nicht auswertbar	
2004000740519	HOEFG Varnbülerstr. 979/1 ZAS Neu	Ersatz(-neubau) ohne Erhöhung der ÜF	NSP Kabel	Zubau Erzeugung und Verbrauch	02/2024	02/2024		Abgeschlossen	nicht auswertbar	nicht auswertbar	
2004000740522	Oberweiler Seebachstr. 7 - 9		NSP Kabel	Zubau Erzeugung und Verbrauch	02/2024	05/2024		Abgeschlossen	nicht auswertbar	nicht auswertbar	

lfd. Nr.	Maßnahme	Projektkategorie	Betriebsmittel	netztechnische Begründung für den Netzausbau	voraussichtlicher Zeitpunkt des Baubeginns [MM/JJJJ]	voraussichtlicher Zeitpunkt der Inbetriebnahme [MM/JJJJ]	Kosten (geschätzt) in Euro	Projektstatus	Stand Genehmigungsverfahren	Geprüfte Alternativen zum Netzausbau	Vorrangig betroffene Netz- oder Umspannebene
2004000740549	DORNH, UML MSP, Äußerer Lindenberg	Neubau	MSP Kabel	Zubau Erzeugung und Verbrauch	05/2024	06/2024	9.686 €	Abgeschlossen	nicht auswertbar	nicht auswertbar	MSP Kabel
2004000740675	BESIG Löchgauer Steige HA Wasser HB		NSP Kabel	Zubau Erzeugung und Verbrauch	02/2024	02/2024		Abgeschlossen	nicht auswertbar	nicht auswertbar	
2004000740716	ETMUE, Löhle 13		NSP Kabel	Zubau Erzeugung und Verbrauch	01/2024	01/2024		im Bau	nicht auswertbar	nicht auswertbar	
2004000740761	MARIZ Burschachen 6 - 11	Ersatz(-neubau) mit Erhöhung der ÜF	NSP Kabel	Zubau Erzeugung und Verbrauch	04/2024	08/2024	37.820 €	im Bau	nicht auswertbar	nicht auswertbar	NSP Kabel
2004000741135	BIEDE, Kapellenweg 13		NSP Kabel	Zubau Erzeugung und Verbrauch	02/2024	02/2024		im Bau	nicht auswertbar	nicht auswertbar	
2004000741233	RUTHM Richard-Wagner-Str. 10 1kV Störung		NSP Kabel	kein Zubau(reiner Ersatz)	02/2024	02/2024		Abgeschlossen	nicht auswertbar	nicht auswertbar	
2004000741259	GERLG Hegnachweg 17, HA Neu		NSP Kabel	Zubau Erzeugung und Verbrauch	02/2024	02/2024		im Bau	nicht auswertbar	nicht auswertbar	
2004000741300	KIRHT, Ziegelstr. 31		NSP Kabel	Zubau Erzeugung und Verbrauch	01/2024	01/2024		im Bau	nicht auswertbar	nicht auswertbar	
2004000741343	REUTI, UML MSP, Im Tropfwiesle	Netzoptimierung und -verstärkung	MSP Kabel	kein Zubau(reiner Ersatz)	03/2024	04/2024	53.164 €	im Bau	nicht auswertbar	nicht auswertbar	MSP Kabel
2004000741513	KIHDT, Auf der Lug 21/1		NSP Kabel	Zubau Erzeugung und Verbrauch	02/2024	02/2024		im Bau	nicht auswertbar	nicht auswertbar	
2004000742876	ENZWH, Karl-Blessing-Str. 1		NSP Kabel	Zubau Erzeugung und Verbrauch	02/2024	02/2024		im Bau	nicht auswertbar	nicht auswertbar	
2004000742882	RRUHES-E-1-NSP MW Kundt		NSP Freileitung	kein Zubau(reiner Ersatz)	03/2024	05/2024		Abgeschlossen	nicht auswertbar	nicht auswertbar	
2004000742959	WOLKE Wolketsweiler Flur 186		NSP Kabel	Zubau Erzeugung und Verbrauch	09/2024	12/2025	19.669 €	im Bau	nicht auswertbar	nicht auswertbar	
2004000742977	Aichstetten Am Hardtweg 1		NSP Kabel	Zubau Erzeugung und Verbrauch	05/2024	05/2024		Abgeschlossen	nicht auswertbar	nicht auswertbar	
2004000742989	WHMTK Eisenbahnstr. 38		NSP Kabel	Zubau Erzeugung und Verbrauch	02/2024	04/2024		im Bau	nicht auswertbar	nicht auswertbar	
2004000743005	BNGEN Öschäcker-Weiher MSP-Kabel EEG	Ersatz(-neubau) mit Erhöhung der ÜF	MSP Kabel	Zubau Erzeugung und Verbrauch	08/2024	02/2025		konkrete Planung	nicht auswertbar	nicht auswertbar	
2004000743016	OSBRK Am Finkenrain 15/13 2x SKHA	Neubau	NSP Kabel	Zubau Erzeugung und Verbrauch	08/2024	10/2024	80.230 €	konkrete Planung	nicht auswertbar	nicht auswertbar	NSP Kabel
2004000743289	BEUTB Altwasserweg		MSP Freileitung	kein Zubau(reiner Ersatz)	02/2024	03/2024		im Bau	nicht auswertbar	nicht auswertbar	
2004000743308	STNBR Schönaicher Str. 10		NSP Kabel	kein Zubau(reiner Ersatz)	02/2024	05/2024		im Bau	nicht auswertbar	nicht auswertbar	

lfd. Nr.	Maßnahme	Projektkategorie	Betriebsmittel	netztechnische Begründung für den Netzausbau	voraussichtlicher Zeitpunkt des Baubeginns [MM/JJJJ]	voraussichtlicher Zeitpunkt der Inbetriebnahme [MM/JJJJ]	Kosten (geschätzt) in Euro	Projektstatus	Stand Genehmigungsverfahren	Geprüfte Alternativen zum Netzausbau	Vorrangig betroffene Netz- oder Umspannebene
2004000743365	KEMNA, Haldenstr. 71	Neubau	NSP Kabel	Zubau Erzeugung und Verbrauch	02/2024	02/2024		im Bau	nicht auswertbar	nicht auswertbar	
2004000743795	Steinhausen, Dorfstr. 14 0,4 kV Anschl.		NSP Kabel	Zubau Erzeugung und Verbrauch	02/2024	03/2024	5.188 €	Abgeschlossen	nicht auswertbar	nicht auswertbar	NSP Kabel
2004000743811	OBHSR Ulrichstr. 10a MFH Neuanschluss		NSP Kabel, MSP Kabel	Zubau Erzeugung und Verbrauch	04/2024	06/2024	29.494 €	im Bau	nicht auswertbar	nicht auswertbar	MSP Kabel
2004000743848	RORDM Benzenbergstr. 9	Neubau	NSP Kabel	Zubau Erzeugung und Verbrauch	02/2024	04/2024		Abgeschlossen	nicht auswertbar	nicht auswertbar	
2004000743856	ILLMS 570132 0003 VS HEL		MSP Freileitung	kein Zubau(reiner Ersatz)	01/2024	07/2024		im Bau	nicht auswertbar	nicht auswertbar	
2004000744065	MESSS Am Hartheimer Weg 4		NSP Kabel	Zubau Erzeugung und Verbrauch	06/2024	09/2024	5.162 €	im Bau	nicht auswertbar	nicht auswertbar	NSP Kabel
2004000744090	SHRBG, Buchenweg 39	Ersatz(-neubau) ohne Erhöhung der ÜF	NSP Kabel	Zubau Erzeugung und Verbrauch	02/2024	02/2024		im Bau	nicht auswertbar	nicht auswertbar	
2004000744158	HOHAS EEG UST Allmandklinge		U-Station n. NSP	kein Zubau(reiner Ersatz)	02/2024	04/2024	63.472 €	im Bau	nicht auswertbar	nicht auswertbar	U-Station n. NSP
2004000744167	AMTLL Gartenstr. 24 Neuan.		NSP Freileitung, NSP Kabel	Zubau Erzeugung und Verbrauch	09/2024	10/2024	46.127 €	im Bau	nicht auswertbar	nicht auswertbar	NSP Kabel
2004000745574	SHRBG, Schorrenweg 41	Ersatz(-neubau) mit Erhöhung der ÜF	NSP Kabel	Zubau Erzeugung und Verbrauch	02/2024	02/2024		im Bau	nicht auswertbar	nicht auswertbar	
2004000745659	ZFLNG Eichach Heidengasse Verkabelung		NSP Kabel	Zubau Erzeugung und Verbrauch	08/2024	11/2024	94.000 €	konkrete Planung	nicht auswertbar	nicht auswertbar	NSP Kabel
2004000745708	ENDIN, Karl-Schäffert-Str. 2		NSP Kabel	Zubau Erzeugung und Verbrauch	02/2024	02/2024		im Bau	nicht auswertbar	nicht auswertbar	
2004000745718	NISTE Ermershausen	Neubau	NSP Kabel	Zubau Erzeugung und Verbrauch	02/2024	02/2024		im Bau	nicht auswertbar	nicht auswertbar	
2004000745725	Bad Waldsee Steinstr. 1 Doppelk. ab UST		NSP Kabel	Zubau Erzeugung und Verbrauch	10/2024	02/2025	39.394 €	im Bau	nicht auswertbar	nicht auswertbar	NSP Kabel
2004000745863	MHLHF-E-1-NSP-F-001-1031 Holz-mastwechsel		NSP Freileitung	kein Zubau(reiner Ersatz)	02/2024	07/2024	24.696 €	im Bau	nicht auswertbar	nicht auswertbar	NSP Freileitung
2004000745903	NEBRG, Gerstenstr. 10	Ersatz(-neubau) mit Erhöhung der ÜF	NSP Kabel	Zubau Erzeugung und Verbrauch	02/2024	02/2024		im Bau	nicht auswertbar	nicht auswertbar	
2004000746118	Füramoos Riedweg 9999		NSP Kabel	Zubau Erzeugung und Verbrauch	08/2024	10/2024	24.170 €	konkrete Planung	nicht auswertbar	nicht auswertbar	NSP Kabel
2004000746122	UTTWL Dettenberg 2721		MSP Kabel, MSP Freileitung	Zubau Erzeugung und Verbrauch	10/2024	11/2024	455.642 €	konkrete Planung	nicht auswertbar	nicht auswertbar	MSP Kabel
2004000746133	EMERK Abt-Eugen-Fiderer-Str.	Ersatz(-neubau) mit Erhöhung der ÜF	NSP Kabel, MSP Kabel	Zubau Erzeugung und Verbrauch	08/2024	10/2024	306.801 €	im Bau	nicht auswertbar	nicht auswertbar	NSP Kabel

lfd. Nr.	Maßnahme	Projektkategorie	Betriebsmittel	netztechnische Begründung für den Netzausbau	voraussichtlicher Zeitpunkt des Baubeginns [MM/JJJJ]	voraussichtlicher Zeitpunkt der Inbetriebnahme [MM/JJJJ]	Kosten (geschätzt) in Euro	Projektstatus	Stand Genehmigungsverfahren	Geprüfte Alternativen zum Netzausbau	Vorrangig betroffene Netz- oder Umspannebene
2004000746150	SCHBG, Sulgen-Mariazell , Abs.1, 20-kV-V	Ersatz(-neubau) ohne Erhöhung der ÜF	MSP Kabel	kein Zubau(reiner Ersatz)	05/2024	12/2024	296.766 €	im Bau	nicht auswertbar	nicht auswertbar	MSP Kabel
2004000746341	ESPAS Spittelsberg 2		NSP Kabel	Zubau Erzeugung und Verbrauch	02/2024	05/2024		im Bau	nicht auswertbar	nicht auswertbar	
2004000746346	ITTDF Reute 2		NSP Freileitung	Zubau Erzeugung und Verbrauch	02/2024	02/2024		Abgeschlossen	nicht auswertbar	nicht auswertbar	
2004000746576	PLÖCH Ernst-Sachs-Str. 24	Netzoptimierung und -verstärkung	MSP Kabel	kein Zubau(reiner Ersatz)	02/2024	02/2024		Abgeschlossen	nicht auswertbar	nicht auswertbar	
2004000746664	LINSE, VKB, NSP Albstr		NSP Kabel	kein Zubau(reiner Ersatz)	06/2024	08/2024	51.799 €	konkrete Planung	nicht auswertbar	nicht auswertbar	NSP Kabel
2004000746775	RIEDL Oberriedstr. 15		NSP Freileitung	kein Zubau(reiner Ersatz)	02/2024	07/2024		Abgeschlossen	nicht auswertbar	nicht auswertbar	
2004000746935	OHRBG Umbau MSP-FL Kraftwerk	Netzoptimierung und -verstärkung	MSP Kabel, MSP Freileitung	kein Zubau(reiner Ersatz)	07/2024	10/2024	119.935 €	im Bau	nicht auswertbar	nicht auswertbar	MSP Freileitung
2004000746958	WNZLN, Telekom, 0,4/20-kV-Mitverl.	Ersatz(-neubau) ohne Erhöhung der ÜF	NSP Freileitung, MSP Kabel, NSP Kabel	Zubau Erzeugung und Verbrauch	03/2024	12/2024	479.202 €	im Bau	nicht auswertbar	nicht auswertbar	NSP Kabel
2004000746969	GRSFG, Veilchenweg 8		NSP Kabel	Zubau Erzeugung und Verbrauch	02/2024	02/2024		im Bau	nicht auswertbar	nicht auswertbar	
2004000746995	KNVLL Knittlingen-Ölbronn Rückbau DS- FL		MSP Freileitung	kein Zubau(reiner Ersatz)	01/2025	12/2025	349.581 €	konkrete Planung	nicht auswertbar	nicht auswertbar	MSP Freileitung
2004000747013	WERBH, Welzbachau 1		NSP Kabel	Zubau Erzeugung und Verbrauch	02/2024	02/2024		im Bau	nicht auswertbar	nicht auswertbar	
2004000747034	ALPBH Aischbachstr. 3 HAS Rössle Emob		NSP Kabel	Zubau Erzeugung und Verbrauch	02/2024	02/2024		im Bau	nicht auswertbar	nicht auswertbar	
2004000747086	TUNIG Nettenberg, GEWANN 1950		MSP Kabel	Zubau Erzeugung und Verbrauch	08/2024	10/2024	24.286 €	konkrete Planung	nicht auswertbar	nicht auswertbar	MSP Kabel
2004000747348	NEUHF Rosenweg 21 MKA		NSP Kabel	Zubau Erzeugung und Verbrauch	02/2024	05/2024		im Bau	nicht auswertbar	nicht auswertbar	
2004000747429	ELHFN, Lindenstr. 26		NSP Kabel	Zubau Erzeugung und Verbrauch	02/2024	02/2024		im Bau	nicht auswertbar	nicht auswertbar	
2004000747498	KZNGN, Tullastr. 15		NSP Kabel	Zubau Erzeugung und Verbrauch	02/2024	02/2024		im Bau	nicht auswertbar	nicht auswertbar	
2004000747584	GUETB Oberlehmannsgrund 2 - 3, HA Frittg.		NSP Kabel	Zubau Erzeugung und Verbrauch	02/2024	06/2024	6.411 €	im Bau	nicht auswertbar	nicht auswertbar	
2004000747773	BIRHD, Federseeweg 2		NSP Kabel	Zubau Erzeugung und Verbrauch	02/2024	02/2024		im Bau	nicht auswertbar	nicht auswertbar	
2004000747825	OBKBG Bucher Str. 9999		NSP Kabel	Zubau Erzeugung und Verbrauch	05/2024	08/2024		im Bau	nicht auswertbar	nicht auswertbar	

lfd. Nr.	Maßnahme	Projektkategorie	Betriebsmittel	netztechnische Begründung für den Netzausbau	voraussichtlicher Zeitpunkt des Baubeginns [MM/JJJJ]	voraussichtlicher Zeitpunkt der Inbetriebnahme [MM/JJJJ]	Kosten (geschätzt) in Euro	Projektstatus	Stand Genehmigungsverfahren	Geprüfte Alternativen zum Netzausbau	Vorrangig betroffene Netz- oder Umspannebene
2004000747928	ZELES, ERN, MSP Suchschlitze_ Neckarquero	Ersatz(-neubau) ohne Erhöhung der ÜF	MSP Kabel	kein Zubau(reiner Ersatz)	05/2024	07/2024	78.613 €	konkrete Planung	nicht auswertbar	nicht auswertbar	MSP Kabel
2004000747939	ALTD0 Kirchplatz 5 Rathaus		NSP Kabel	Zubau Erzeugung und Verbrauch	02/2024	03/2024		im Bau	nicht auswertbar	nicht auswertbar	
2004000748002	CLEEB, SOA, NSP Neu Magenheim 1/1	Neubau	NSP Kabel	Zubau Erzeugung und Verbrauch	05/2024	07/2024	73.227 €	vorgesehene Maßnahme	nicht auswertbar	nicht auswertbar	NSP Kabel
2004000748066	BS ALO BZ LEU Fa. Netzb. Allg. 20KV HMT		MSP Freileitung	kein Zubau(reiner Ersatz)	02/2024	03/2024		Abgeschlossen	nicht auswertbar	nicht auswertbar	
2004000748217	WMBRG Blumenstr. 8		NSP Kabel	Zubau Erzeugung und Verbrauch	02/2024	02/2024		Abgeschlossen	nicht auswertbar	nicht auswertbar	
2004000748226	SOENU Wallonenstr. Massekabel-tausch	Ersatz(-neubau) ohne Erhöhung der ÜF	MSP Kabel	kein Zubau(reiner Ersatz)	05/2024	09/2024	100.305 €	konkrete Planung	nicht auswertbar	nicht auswertbar	MSP Kabel
2004000748327	ERBAC Donaustetter Str.		NSP Kabel	Zubau Erzeugung und Verbrauch	02/2024	02/2024		im Bau	nicht auswertbar	nicht auswertbar	
2004000748364	KLGAR Leintalstr. 12		NSP Kabel	kein Zubau(reiner Ersatz)	02/2024	02/2024		Abgeschlossen	nicht auswertbar	nicht auswertbar	
2004000748365	IRSLG, Albstr. 1116		NSP Kabel	Zubau Erzeugung und Verbrauch	02/2024	02/2024		im Bau	nicht auswertbar	nicht auswertbar	
2004000748459	USIGG Schützenweg	Neubau	NSP Kabel	Zubau Erzeugung und Verbrauch	07/2024	11/2024	5.563 €	vorgesehene Maßnahme	nicht auswertbar	nicht auswertbar	NSP Kabel
2004000748460	SOELL, Am Storchenvuckel 1		NSP Kabel	Zubau Erzeugung und Verbrauch	02/2024	02/2024		im Bau	nicht auswertbar	nicht auswertbar	
2004000748613	MUSNG Robert-Bosch-Str. UST Umbau	Ersatz(-neubau) mit Erhöhung der ÜF	U-Station n. NSP	Zubau Erzeugung und Verbrauch	09/2024	11/2024	41.266 €	im Bau	nicht auswertbar	nicht auswertbar	U-Station n. NSP
2004000748615	LEONB, Bahnhofstr. 3102/2, Zisterne, N	Neubau	NSP Kabel	Zubau Erzeugung und Verbrauch	05/2024	09/2024	18.628 €	konkrete Planung	nicht auswertbar	nicht auswertbar	NSP Kabel
2004000748625	SWNNG, Triebweg 1/2		NSP Kabel	Zubau Erzeugung und Verbrauch	02/2024	02/2024		im Bau	nicht auswertbar	nicht auswertbar	
2004000748634	FORCH, Wöllinger Weg 25		NSP Kabel	Zubau Erzeugung und Verbrauch	02/2024	02/2024		im Bau	nicht auswertbar	nicht auswertbar	
2004000748666	LNKHM Karlsruher Str. 68	Ersatz(-neubau) ohne Erhöhung der ÜF	NSP Kabel, MSP Kabel	Zubau Erzeugung und Verbrauch	07/2024	10/2024	136.254 €	konkrete Planung	nicht auswertbar	nicht auswertbar	MSP Kabel
2004000748779	MDKGN, Sebastian-Sailer-Str. 15		NSP Kabel	Zubau Erzeugung und Verbrauch	02/2024	02/2024		im Bau	nicht auswertbar	nicht auswertbar	
2004000748922	SWBNN Leimengrube 9 DHL SOA MSP	Neubau	MSP Kabel, NSP Kabel	Zubau Erzeugung und Verbrauch	08/2024	11/2024	146.956 €	konkrete Planung	nicht auswertbar	nicht auswertbar	MSP Kabel
2004000749025	GAENG Johannesstr. 5 EEG	Ersatz(-neubau) mit Erhöhung der ÜF	NSP Kabel	Zubau Erzeugung und Verbrauch	07/2024	11/2024	82.708 €	konkrete Planung	nicht auswertbar	nicht auswertbar	NSP Kabel

lfd. Nr.	Maßnahme	Projektkategorie	Betriebsmittel	netztechnische Begründung für den Netzausbau	voraussichtlicher Zeitpunkt des Baubeginns [MM/JJJJ]	voraussichtlicher Zeitpunkt der Inbetriebnahme [MM/JJJJ]	Kosten (geschätzt) in Euro	Projektstatus	Stand Genehmigungsverfahren	Geprüfte Alternativen zum Netzausbau	Vorrangig betroffene Netz- oder Umspannebene
2004000749098	BIDNG Robert-Bosch-Str. 31, neu UST	Ersatz(-neubau) mit Erhöhung der ÜF	U-Station n. NSP, MSP Kabel, NSP Kabel	Zubau Erzeugung und Verbrauch	03/2024	09/2024	69.963 €	im Bau	nicht auswertbar	nicht auswertbar	U-Station n. NSP
2004000749117	LEINF SOA MSP Max-Lang-Str Containerunte	Neubau	MSP Kabel	Zubau Erzeugung und Verbrauch	10/2024	03/2025	22.632 €	konkrete Planung	nicht auswertbar	nicht auswertbar	MSP Kabel
2004000749337	SRSHM Rindweg 50 KUST Speicher	Ersatz(-neubau) mit Erhöhung der ÜF	U-Station n. NSP, MSP Kabel	Zubau Erzeugung und Verbrauch	09/2024	04/2025	205.968 €	konkrete Planung	nicht auswertbar	nicht auswertbar	MSP Kabel
2004000749441	GSADF Hauptstr. 22_Anschluss POP		NSP Kabel	Zubau Erzeugung und Verbrauch	02/2024	07/2024		im Bau	nicht auswertbar	nicht auswertbar	
2004000749459	NEUES, Heinrich-Hertz-Str. 6		NSP Kabel	Zubau Erzeugung und Verbrauch	02/2024	03/2024		im Bau	nicht auswertbar	nicht auswertbar	
2004000749508	GERNS, Baccarat-Str. 12		NSP Kabel	Zubau Erzeugung und Verbrauch	02/2024	03/2024		im Bau	nicht auswertbar	nicht auswertbar	
2004000749554	KORNT,UML,NSP,Dinkelstr. 19	Netzoptimierung und -verstärkung	NSP Kabel	kein Zubau(reiner Ersatz)	03/2024	04/2024	15.134 €	im Bau	nicht auswertbar	nicht auswertbar	NSP Kabel
2004000749564	WUERH, Westendstr. 57		NSP Kabel	Zubau Erzeugung und Verbrauch	02/2024	03/2024		im Bau	nicht auswertbar	nicht auswertbar	
2004000749573	HILDZ, Panoramastr. 25		NSP Kabel	Zubau Erzeugung und Verbrauch	02/2024	03/2024		im Bau	nicht auswertbar	nicht auswertbar	
2004000749623	HAMBR, Sophie-Scholl-Str. 18		NSP Kabel	Zubau Erzeugung und Verbrauch	02/2024	03/2024		im Bau	nicht auswertbar	nicht auswertbar	
2004000749630	WLFEG Grimmenstein 24 Neuan.	Neubau	NSP Kabel	Zubau Erzeugung und Verbrauch	08/2024	10/2024	17.296 €	konkrete Planung	nicht auswertbar	nicht auswertbar	NSP Kabel
2004000749705	WERNA, Kirchheimer Str. 77		NSP Kabel	Zubau Erzeugung und Verbrauch	02/2024	03/2024		im Bau	nicht auswertbar	nicht auswertbar	
2004000749761	MOETZ, NEU, NSP, LR Nagolder Str.	Ersatz(-neubau) mit Erhöhung der ÜF	NSP Kabel, MSP Kabel	Zubau Erzeugung und Verbrauch	02/2024	12/2025	30.831 €	Abgeschlossen	nicht auswertbar	nicht auswertbar	NSP Kabel
2004000749825	Tiefenbach, Zeilweg Sanierung Kanal	Ersatz(-neubau) mit Erhöhung der ÜF	MSP Kabel, NSP Kabel	Zubau Erzeugung und Verbrauch	07/2024	11/2025	70.814 €	im Bau	nicht auswertbar	nicht auswertbar	NSP Kabel
2004000749955	DEERM, Am Sommerberg 16		NSP Freileitung	Zubau Erzeugung und Verbrauch	02/2024	03/2024		im Bau	nicht auswertbar	nicht auswertbar	
2004000749999	WEILH, Mühlstr. 11		NSP Kabel	Zubau Erzeugung und Verbrauch	02/2024	03/2024		im Bau	nicht auswertbar	nicht auswertbar	
2004000750076	EICHB Obere Klosterstr.3 HA ändern		NSP Freileitung	Zubau Erzeugung und Verbrauch	02/2024	12/2025		im Bau	nicht auswertbar	nicht auswertbar	
2004000750128	NIMBG Weinbergstr. Restverkabelung	Ersatz(-neubau) mit Erhöhung der ÜF	NSP Kabel	Zubau Erzeugung und Verbrauch	05/2024	12/2025	53.326 €	konkrete Planung	nicht auswertbar	nicht auswertbar	NSP Kabel
2004000750339	SPAIC BG Rudolf-Diesel-Str.II BA 1.2	Neubau	U-Station n. NSP, NSP Kabel, MSP Kabel	Zubau Erzeugung und Verbrauch	09/2024	10/2024	125.096 €	konkrete Planung	nicht auswertbar	nicht auswertbar	U-Station n. NSP

lfd. Nr.	Maßnahme	Projektkategorie	Betriebsmittel	netztechnische Begründung für den Netzausbau	voraussichtlicher Zeitpunkt des Baubeginns [MM/JJJJ]	voraussichtlicher Zeitpunkt der Inbetriebnahme [MM/JJJJ]	Kosten (geschätzt) in Euro	Projektstatus	Stand Genehmigungsverfahren	Geprüfte Alternativen zum Netzausbau	Vorrangig betroffene Netz- oder Umspannebene
2004000750701	BAITH Hauptstr. 570147 0006 MW VS HEL		MSP Freileitung	kein Zubau(reiner Ersatz)	02/2024	08/2024		im Bau	nicht auswertbar	nicht auswertbar	
2004000751916	WNTSD, Dinkelweg 11		NSP Kabel	Zubau Erzeugung und Verbrauch	02/2024	03/2024		im Bau	nicht auswertbar	nicht auswertbar	
2004000751927	Laupertshausen Ellmannsweilerstr. 30		NSP Kabel	Zubau Erzeugung und Verbrauch	05/2024	06/2024		im Bau	nicht auswertbar	nicht auswertbar	
2004000751934	Berkheim Schwärzeweg 27		NSP Kabel	Zubau Erzeugung und Verbrauch	02/2024	03/2024		im Bau	nicht auswertbar	nicht auswertbar	
2004000752010	WIESL, Franz-Schubert-Str. 1/1		NSP Kabel	Zubau Erzeugung und Verbrauch	02/2024	03/2024		im Bau	nicht auswertbar	nicht auswertbar	
2004000752054	BZELL, Geifertshofer Str. 16/1		NSP Kabel	Zubau Erzeugung und Verbrauch	02/2024	03/2024		im Bau	nicht auswertbar	nicht auswertbar	
2004000752055	ESEAU Vogelstr. 7 HA Neu		NSP Freileitung, NSP Kabel	Zubau Erzeugung und Verbrauch	02/2024	07/2024		im Bau	nicht auswertbar	nicht auswertbar	
2004000752060	WILLB Spatzenbergweg 9 FL Abbau		NSP Freileitung	Zubau Erzeugung und Verbrauch	02/2024	03/2024		im Bau	nicht auswertbar	nicht auswertbar	
2004000752075	BOENN Margarete-Steiff-Str. 9 BA Prov		NSP Kabel	Zubau Erzeugung und Verbrauch	02/2024	03/2024		im Bau	nicht auswertbar	nicht auswertbar	
2004000752114	ITTBH Bahnhofstr. 1.1 HA über SVM Mast		NSP Kabel	Zubau Erzeugung und Verbrauch	02/2024	03/2024		im Bau	nicht auswertbar	nicht auswertbar	
2004000752171	NASGE, Haldenstr. 12		NSP Kabel	Zubau Erzeugung und Verbrauch	02/2024	03/2024		im Bau	nicht auswertbar	nicht auswertbar	
2004000752196	WDLNG, Clara-Schumann-Str. 09		NSP Kabel	Zubau Erzeugung und Verbrauch	02/2024	03/2024		im Bau	nicht auswertbar	nicht auswertbar	
2004000752445	Eintürnen UST-002 Kapelle	Ersatz(-neubau) ohne Erhöhung der ÜF	U-Station n. NSP	kein Zubau(reiner Ersatz)	08/2024	10/2024	31.063 €	im Bau	nicht auswertbar	nicht auswertbar	U-Station n. NSP
2004000752472	STOCK B313 Schaltbox Leitung Steißlingen	Rückbau / Altlastentsorgung	MSP Freileitung	Zubau Erzeugung und Verbrauch	07/2024	11/2024	105.583 €	im Bau	nicht auswertbar	nicht auswertbar	MSP Kabel
2004000753372	SILBG Langenalber Str. 12		NSP Freileitung	Zubau Erzeugung und Verbrauch	02/2024	02/2024		Abgeschlossen	nicht auswertbar	nicht auswertbar	
2004000753427	RNGSH Emmendinger Str. 9 Neu-anschluss	Ersatz(-neubau) mit Erhöhung der ÜF	U-Station n. NSP, NSP Kabel	Zubau Erzeugung und Verbrauch	08/2024	12/2025	24.315 €	konkrete Planung	nicht auswertbar	nicht auswertbar	U-Station n. NSP
2004000753490	GROEZ, Teckstr. 57		NSP Kabel	Zubau Erzeugung und Verbrauch	02/2024	03/2024		im Bau	nicht auswertbar	nicht auswertbar	
2004000753499	BUCHB, Obere Weinberge 33		NSP Kabel	Zubau Erzeugung und Verbrauch	02/2024	03/2024		im Bau	nicht auswertbar	nicht auswertbar	
2004000753572	Ummendorf Wittenaustr. 17/1 AÄ		NSP Kabel	Zubau Erzeugung und Verbrauch	03/2024	03/2024		Abgeschlossen	nicht auswertbar	nicht auswertbar	

lfd. Nr.	Maßnahme	Projektkategorie	Betriebsmittel	netztechnische Begründung für den Netzausbau	voraussichtlicher Zeitpunkt des Baubeginns [MM/JJJJ]	voraussichtlicher Zeitpunkt der Inbetriebnahme [MM/JJJJ]	Kosten (geschätzt) in Euro	Projektstatus	Stand Genehmigungsverfahren	Geprüfte Alternativen zum Netzausbau	Vorrangig betroffene Netz- oder Umspannebene
2004000753695	GERNS Loffenauer Str.11_Nertzer- weiterung	Ersatz(-neubau) mit Erhöhung der ÜF	NSP Kabel	Zubau Erzeugung und Verbrauch	05/2024	05/2024	27.821 €	im Bau	nicht auswertbar	nicht auswertbar	NSP Kabel
2004000753713	HAUSZ ERN NSP Schillerstr. 20	Netzoptimierung und -verstärkung	NSP Kabel	kein Zubau(reiner Ersatz)	03/2024	04/2024	48.169 €	konkrete Planung	nicht auswertbar	nicht auswertbar	NSP Kabel
2004000753791	RNGNG Steinenfeld 1816 KundenUST	Neubau	MSP Kabel	Zubau Erzeugung und Verbrauch	07/2024	08/2024		konkrete Planung	nicht auswertbar	nicht auswertbar	
2004000753806	HILDZ NSP Falkentorstr.	Ersatz(-neubau) mit Erhöhung der ÜF	NSP Kabel	Zubau Erzeugung und Verbrauch	07/2024	06/2025	17.340 €	vorgesehene Maßnahme	nicht auswertbar	nicht auswertbar	NSP Kabel
2004000753831	BS ALO BZ LEU Fa. Netzb. Allg. 20KV HMT		MSP Freileitung	kein Zubau(reiner Ersatz)	02/2024	03/2024		Abgeschlossen	nicht auswertbar	nicht auswertbar	
2004000753879	BS ALO BZ LEU Fa. Netzb. Allg. 20KV HMT		MSP Freileitung	kein Zubau(reiner Ersatz)	03/2024	03/2024		Abgeschlossen	nicht auswertbar	nicht auswertbar	
2004000753928	HERDW Dorfstr. 12 - 17		NSP Freileitung	Zubau Erzeugung und Verbrauch	02/2024	03/2025		im Bau	nicht auswertbar	nicht auswertbar	
2004000754026	DURCH, Im Hanfgarten 7		NSP Kabel	Zubau Erzeugung und Verbrauch	02/2024	03/2024		im Bau	nicht auswertbar	nicht auswertbar	
2004000754088	REIHE, Lindenstr. 23A		NSP Kabel	Zubau Erzeugung und Verbrauch	02/2024	03/2024		im Bau	nicht auswertbar	nicht auswertbar	
2004000754105	ESCHL Eichberg 9999		NSP Kabel	Zubau Erzeugung und Verbrauch	03/2024	05/2024		im Bau	nicht auswertbar	nicht auswertbar	
2004000754133	ALNBH Birkenweg_Mitverlegung_Strafensani	Ersatz(-neubau) mit Erhöhung der ÜF	NSP Kabel	Zubau Erzeugung und Verbrauch	04/2024	09/2024	44.324 €	konkrete Planung	nicht auswertbar	nicht auswertbar	NSP Kabel
2004000754167	ERLBH, Gänsweide 38/1		NSP Kabel	Zubau Erzeugung und Verbrauch	02/2024	03/2024		im Bau	nicht auswertbar	nicht auswertbar	
2004000754278	REIBA, Esslinger Str. 4		NSP Kabel	Zubau Erzeugung und Verbrauch	02/2024	03/2024		im Bau	nicht auswertbar	nicht auswertbar	
2004000754284	NELLI NEU NSP Lindenstr.	Ersatz(-neubau) ohne Erhöhung der ÜF	NSP Kabel	kein Zubau(reiner Ersatz)	09/2024	12/2026	55.284 €	konkrete Planung	nicht auswertbar	nicht auswertbar	NSP Kabel
2004000754293	BALTM Rosenstr. 9999		NSP Kabel	Zubau Erzeugung und Verbrauch	02/2024	03/2024		im Bau	nicht auswertbar	nicht auswertbar	
2004000754327	OSBRK Adelsheimer Str. 3 SKHA Ladesäulen	Neubau	NSP Kabel	Zubau Erzeugung und Verbrauch	06/2024	12/2024		konkrete Planung	nicht auswertbar	nicht auswertbar	
2004000754492	ROSSW, Pfarrer-Veil-Str. 7/1		NSP Kabel	Zubau Erzeugung und Verbrauch	02/2024	03/2024		im Bau	nicht auswertbar	nicht auswertbar	
2004000754525	BODFB Leimengrubenweg 4 Störung NS		NSP Kabel	kein Zubau(reiner Ersatz)	02/2024	02/2024		Abgeschlossen	nicht auswertbar	nicht auswertbar	
2004000754527	LNDSO Weckelweiler_Mitverlegung	Ersatz(-neubau) mit Erhöhung der ÜF	MSP Kabel, NSP Kabel	Zubau Erzeugung und Verbrauch	03/2024	08/2024	140.255 €	im Bau	nicht auswertbar	nicht auswertbar	NSP Kabel

lfd. Nr.	Maßnahme	Projektkategorie	Betriebsmittel	netztechnische Begründung für den Netzausbau	voraussichtlicher Zeitpunkt des Baubeginns [MM/JJJJ]	voraussichtlicher Zeitpunkt der Inbetriebnahme [MM/JJJJ]	Kosten (geschätzt) in Euro	Projektstatus	Stand Genehmigungsverfahren	Geprüfte Alternativen zum Netzausbau	Vorrangig betroffene Netz- oder Umspannebene
2004000755623	WIESL In den Breitwiesen 10/1	Neubau	NSP Kabel	Zubau Erzeugung und Verbrauch	03/2024	03/2024	13.115 €	Abgeschlossen	nicht auswertbar	nicht auswertbar	NSP Kabel
2004000755724	SAULD Hauptstr.SAULD-E-1-NSP-F-001 KUNDT	Ersatz(-neubau) ohne Erhöhung der ÜF	NSP Freileitung	kein Zubau(reiner Ersatz)	03/2024	10/2024		im Bau	nicht auswertbar	nicht auswertbar	
2004000755738	RUITO Fichtenweg 3		NSP Kabel	Zubau Erzeugung und Verbrauch	02/2024	04/2024		im Bau	nicht auswertbar	nicht auswertbar	
2004000755810	Geblisberg Geblisberg 2/1 - NA		NSP Kabel	Zubau Erzeugung und Verbrauch	02/2024	07/2024		Abgeschlossen	nicht auswertbar	nicht auswertbar	
2004000755859	FORST Bruchsaler Str. 3 Sonderanschluss	Ersatz(-neubau) mit Erhöhung der ÜF	U-Station n. NSP, MSP Kabel, NSP Kabel	Zubau Erzeugung und Verbrauch	07/2024	10/2024	202.384 €	im Bau	nicht auswertbar	nicht auswertbar	U-Station n. NSP
2004000755866	USTAD, Bergäcker 18		NSP Kabel	Zubau Erzeugung und Verbrauch	02/2024	03/2024		im Bau	nicht auswertbar	nicht auswertbar	
2004000756066	BERMA Mühlenweg		NSP Kabel	Zubau Erzeugung und Verbrauch	04/2024	07/2024	65.963 €	im Bau	nicht auswertbar	nicht auswertbar	NSP Kabel
2004000756074	OBUHL Rebweg Änderung ON	Ersatz(-neubau) ohne Erhöhung der ÜF	NSP Kabel	kein Zubau(reiner Ersatz)	04/2024	09/2024	38.606 €	im Bau	nicht auswertbar	nicht auswertbar	NSP Kabel
2004000756129	ENZBG NBG südlich der Hartfeldschule	Neubau	NSP Kabel	Zubau Erzeugung und Verbrauch	04/2024	07/2024		konkrete Planung	nicht auswertbar	nicht auswertbar	
2004000756174	ELZAC Freiburger Str. 12 HA	Netzoptimierung und -verstärkung	NSP Kabel	Zubau Erzeugung und Verbrauch	05/2024	07/2024	17.298 €	im Bau	nicht auswertbar	nicht auswertbar	NSP Kabel
2004000756183	ESSLI Hohler Graben 11 Störung FL	Ersatz(-neubau) mit Erhöhung der ÜF	NSP Freileitung	kein Zubau(reiner Ersatz)	02/2024	02/2024		Abgeschlossen	nicht auswertbar	nicht auswertbar	
2004000756227	STETH, Gerberstr. 2		NSP Kabel	Zubau Erzeugung und Verbrauch	03/2024	03/2024		im Bau	nicht auswertbar	nicht auswertbar	
2004000756360	LNDSD_Kleinallmerspann_Ortsstr. 24_EEG		NSP Kabel	Zubau Erzeugung und Verbrauch	03/2024	06/2024	10.843 €	im Bau	nicht auswertbar	nicht auswertbar	NSP Kabel
2004000756392	GRFHK, Schubertstr. 51	Ersatz(-neubau) ohne Erhöhung der ÜF	NSP Kabel	Zubau Erzeugung und Verbrauch	03/2024	03/2024		im Bau	nicht auswertbar	nicht auswertbar	
2004000756474	HALLW Fichtenweg 17 Restarbeiten		NSP Kabel	Zubau Erzeugung und Verbrauch	10/2023	02/2024		Abgeschlossen	nicht auswertbar	nicht auswertbar	
2004000756512	ERLIG, ERN, NSP Panoramaweg 1+3		NSP Kabel	kein Zubau(reiner Ersatz)	03/2024	08/2024	11.767 €	konkrete Planung	nicht auswertbar	nicht auswertbar	NSP Kabel
2004000756534	Haslanden Haslanden 14/1 + Stammkabel	Ersatz(-neubau) mit Erhöhung der ÜF	NSP Kabel	Zubau Erzeugung und Verbrauch	09/2024	10/2024	29.580 €	konkrete Planung	nicht auswertbar	nicht auswertbar	NSP Kabel
2004000756536	MAKDF Marktplatz 8 Adler HA Verstärkung	Neubau	NSP Kabel	Zubau Erzeugung und Verbrauch	06/2024	11/2024		konkrete Planung	nicht auswertbar	nicht auswertbar	
2004000756566	ERSGN, Thanweg 2	Ersatz(-neubau) ohne Erhöhung der ÜF	NSP Kabel	Zubau Erzeugung und Verbrauch	02/2024	03/2024		im Bau	nicht auswertbar	nicht auswertbar	

lfd. Nr.	Maßnahme	Projektkategorie	Betriebsmittel	netztechnische Begründung für den Netzausbau	voraussichtlicher Zeitpunkt des Baubeginns [MM/JJJJ]	voraussichtlicher Zeitpunkt der Inbetriebnahme [MM/JJJJ]	Kosten (geschätzt) in Euro	Projektstatus	Stand Genehmigungsverfahren	Geprüfte Alternativen zum Netzausbau	Vorrangig betroffene Netz- oder Umspannebene
2004000756729	SPOEO Zum Arnoldsberg 50	Neubau	NSP Kabel	Zubau Erzeugung und Verbrauch	02/2024	03/2024		Abgeschlossen	nicht auswertbar	nicht auswertbar	
2004000756747	OETGH HMT 2024		MSP Freileitung	kein Zubau(reiner Ersatz)	03/2024	12/2024	108.410 €	konkrete Planung	nicht auswertbar	nicht auswertbar	MSP Freileitung
2004000756773	BURLD, Justinus-Kerner-Weg 8		NSP Kabel	Zubau Erzeugung und Verbrauch	03/2024	03/2024		im Bau	nicht auswertbar	nicht auswertbar	
2004000756819	SINSH Neulandstr. 2 Mediamarkt Sonder	Ersatz(-neubau) mit Erhöhung der ÜF	NSP Kabel	Zubau Erzeugung und Verbrauch	08/2024	09/2024	24.222 €	im Bau	nicht auswertbar	nicht auswertbar	NSP Kabel
2004000756845	EBBCH Diegelsberger Str. 40 Stö.		NSP Kabel	kein Zubau(reiner Ersatz)	02/2024	02/2024		im Bau	nicht auswertbar	nicht auswertbar	
2004000756856	GOEFF Sonnenhalde		NSP Freileitung, NSP Kabel, MSP Kabel	Zubau Erzeugung und Verbrauch	06/2024	09/2024		konkrete Planung	nicht auswertbar	nicht auswertbar	
2004000756890	BISIG, Spitzwiesenweg 30	Ersatz(-neubau) mit Erhöhung der ÜF	NSP Kabel	Zubau Erzeugung und Verbrauch	03/2024	03/2024		im Bau	nicht auswertbar	nicht auswertbar	
2004000756902	KOENG, Maximilian-Kolbe-Str. 8		NSP Kabel	Zubau Erzeugung und Verbrauch	03/2024	03/2024		im Bau	nicht auswertbar	nicht auswertbar	
2004000757018	LWGHN Sommerhalde 1 - 3: Nsp Anschluss		U-Station n. NSP, NSP Kabel	Zubau Erzeugung und Verbrauch	05/2024	10/2024	37.912 €	im Bau	nicht auswertbar	nicht auswertbar	U-Station n. NSP
2004000757019	Bellamont St. Annahof 3/3 /F	Neubau	NSP Freileitung	Zubau Erzeugung und Verbrauch	02/2024	03/2024		Abgeschlossen	nicht auswertbar	nicht auswertbar	
2004000757149	BMLAU Hundersinger Str. 11-13 dem. Mast		NSP Freileitung	kein Zubau(reiner Ersatz)	02/2024	04/2024		Abgeschlossen	nicht auswertbar	nicht auswertbar	
2004000757210	SHURD, Sennhof 1/1		NSP Kabel	Zubau Erzeugung und Verbrauch	03/2024	03/2024		im Bau	nicht auswertbar	nicht auswertbar	
2004000757221	EGLOF Erschließung NBG Freie Bauernstr.	Ersatz(-neubau) ohne Erhöhung der ÜF	NSP Kabel	Zubau Erzeugung und Verbrauch	06/2024	11/2024	64.095 €	im Bau	nicht auswertbar	nicht auswertbar	NSP Kabel
2004000757223	FORCH, Zum Kaiserstuhl 3a		NSP Kabel	Zubau Erzeugung und Verbrauch	03/2024	03/2024		im Bau	nicht auswertbar	nicht auswertbar	
2004000757322	MARBA,ERN,MSP Schafgartenstr.		NSP Kabel, MSP Kabel	Zubau Erzeugung und Verbrauch	06/2024	10/2024	82.385 €	im Bau	nicht auswertbar	nicht auswertbar	MSP Kabel
2004000757367	RGDIN Starzelstr. 20 - Mastkabel-anschl.	Neubau	NSP Kabel	Zubau Erzeugung und Verbrauch	02/2024	06/2024		Abgeschlossen	nicht auswertbar	nicht auswertbar	
2004000757419	HOCHH Oberer Höhweg_HMT_24		MSP Freileitung	kein Zubau(reiner Ersatz)	02/2024	07/2025		im Bau	nicht auswertbar	nicht auswertbar	
2004000757476	BOENN, ERN, NSP Lauerweg 22		NSP Kabel	kein Zubau(reiner Ersatz)	04/2024	07/2024	37.235 €	im Bau	nicht auswertbar	nicht auswertbar	NSP Kabel
2004000757624	MAGST, Talstr.4, 1-kV-Verl.,	Ersatz(-neubau) mit Erhöhung der ÜF	NSP Kabel	Zubau Erzeugung und Verbrauch	09/2024	12/2024	101.693 €	im Bau	nicht auswertbar	nicht auswertbar	NSP Kabel

lfd. Nr.	Maßnahme	Projektkategorie	Betriebsmittel	netztechnische Begründung für den Netzausbau	voraussichtlicher Zeitpunkt des Baubeginns [MM/JJJJ]	voraussichtlicher Zeitpunkt der Inbetriebnahme [MM/JJJJ]	Kosten (geschätzt) in Euro	Projektstatus	Stand Genehmigungsverfahren	Geprüfte Alternativen zum Netzausbau	Vorrangig betroffene Netz- oder Umspannebene
2004000757811	Berkheim Heidebühlstr. 24 F/K	Neubau	NSP Freileitung, NSP Kabel	Zubau Erzeugung und Verbrauch	02/2024	07/2024		im Bau	nicht auswertbar	nicht auswertbar	
2004000757967	HOMBG Höge 20 kV-Frttg.-Verkabelung		NSP Freileitung, MSP Kabel, NSP Kabel, MSP Freileitung	kein Zubau(reiner Ersatz)	10/2024	12/2025	555.645 €	konkrete Planung	nicht auswertbar	nicht auswertbar	MSP Kabel
2004000758007	HHTEN Steingrubenstr. Sonderanschluss		NSP Kabel	Zubau Erzeugung und Verbrauch	04/2024	07/2024	19.759 €	im Bau	nicht auswertbar	nicht auswertbar	NSP Kabel
2004000758025	Hittelkofen Zimmerplatzstr. 31 Anschluss		NSP Kabel	Zubau Erzeugung und Verbrauch	02/2024	12/2025		im Bau	nicht auswertbar	nicht auswertbar	
2004000758053	WIEMS Dreilindenweg 2/2		MSP Kabel	kein Zubau(reiner Ersatz)	02/2024	03/2024		im Bau	nicht auswertbar	nicht auswertbar	
2004000758095	ERLBH, Narzissenweg 2		NSP Kabel	Zubau Erzeugung und Verbrauch	03/2024	03/2024		im Bau	nicht auswertbar	nicht auswertbar	
2004000758106	WHSAL, Auf dem Bühl 15		NSP Kabel	Zubau Erzeugung und Verbrauch	03/2024	03/2024		im Bau	nicht auswertbar	nicht auswertbar	
2004000758293	HÖHDE, Eberdinger Str. 6		NSP Kabel	Zubau Erzeugung und Verbrauch	03/2024	03/2024		im Bau	nicht auswertbar	nicht auswertbar	
2004000758407	BEUTB, Burghaldenstr. 72		NSP Kabel	Zubau Erzeugung und Verbrauch	03/2024	03/2024		im Bau	nicht auswertbar	nicht auswertbar	
2004000758470	Scharenstetten Angerstr. 10		NSP Kabel	kein Zubau(reiner Ersatz)	02/2024	09/2024		im Bau	nicht auswertbar	nicht auswertbar	
2004000758581	GROEZ, Teckstr. 55		NSP Kabel	Zubau Erzeugung und Verbrauch	03/2024	03/2024		im Bau	nicht auswertbar	nicht auswertbar	
2004000758667	REQUH, Alpenblick 18		NSP Kabel	Zubau Erzeugung und Verbrauch	03/2024	03/2024		im Bau	nicht auswertbar	nicht auswertbar	
2004000758780	MHLHF, Im Ring 12		NSP Kabel	Zubau Erzeugung und Verbrauch	03/2024	03/2024		im Bau	nicht auswertbar	nicht auswertbar	
2004000758834	NEMUL Heinsheimer Str.HMT		MSP Freileitung	kein Zubau(reiner Ersatz)	02/2024	07/2025		im Bau	nicht auswertbar	nicht auswertbar	
2004000758957	BODMA, Im Gries 13A		NSP Kabel	Zubau Erzeugung und Verbrauch	03/2024	03/2024		im Bau	nicht auswertbar	nicht auswertbar	
2004000759080	LPHEM LPHEM-E-UST-092 Weiherthalstr.	Ersatz(-neubau) ohne Erhöhung der ÜF	U-Station n. NSP, MSP Kabel, NSP Kabel	kein Zubau(reiner Ersatz)	05/2024	12/2025	84.804 €	konkrete Planung	nicht auswertbar	nicht auswertbar	U-Station n. NSP
2004000759142	GAUFG, Waldstr. 25		NSP Kabel	Zubau Erzeugung und Verbrauch	03/2024	03/2024		im Bau	nicht auswertbar	nicht auswertbar	
2004000759153	WSBRG, Kirschenallee 5		NSP Kabel	Zubau Erzeugung und Verbrauch	03/2024	03/2024		im Bau	nicht auswertbar	nicht auswertbar	
2004000759186	BAHLG Unter Gereuth HA Bank-automat		NSP Kabel	Zubau Erzeugung und Verbrauch	04/2024	12/2025	8.625 €	im Bau	nicht auswertbar	nicht auswertbar	

lfd. Nr.	Maßnahme	Projektkategorie	Betriebsmittel	netztechnische Begründung für den Netzausbau	voraussichtlicher Zeitpunkt des Baubeginns [MM/JJJJ]	voraussichtlicher Zeitpunkt der Inbetriebnahme [MM/JJJJ]	Kosten (geschätzt) in Euro	Projektstatus	Stand Genehmigungsverfahren	Geprüfte Alternativen zum Netzausbau	Vorrangig betroffene Netz- oder Umspannebene
2004000759211	INGFG_Ingelfingen_Kelterstr._NA Asylcont	Ersatz(-neubau) ohne Erhöhung der ÜF	NSP Kabel, MSP Kabel	Zubau Erzeugung und Verbrauch	06/2024	10/2024	37.580 €	im Bau	nicht auswertbar	nicht auswertbar	MSP Kabel
2004000759254	TANNA-E-UST-023 Erneuerung MS-Schaltanl.	Ersatz(-neubau) ohne Erhöhung der ÜF	U-Station n. NSP	kein Zubau(reiner Ersatz)	05/2024	07/2024	23.127 €	Abgeschlossen	nicht auswertbar	nicht auswertbar	U-Station n. NSP
2004000759256	WALHE Wannengrabenhöfe 5 HA ZAS		NSP Kabel	Zubau Erzeugung und Verbrauch	02/2024	03/2024		im Bau	nicht auswertbar	nicht auswertbar	
2004000759299	ROTTA Stettiner Str. 3 UST Kirsammer	Neubau	MSP Kabel	Zubau Erzeugung und Verbrauch	10/2024	03/2025	111.191 €	konkrete Planung	nicht auswertbar	nicht auswertbar	MSP Kabel
2004000759312	SWNDF, Albert-Müller-Ring 4		NSP Kabel	Zubau Erzeugung und Verbrauch	03/2024	03/2024		im Bau	nicht auswertbar	nicht auswertbar	
2004000759324	BIRLN Hauptstr. 53/1 NSP-NA 150kW	Ersatz(-neubau) mit Erhöhung der ÜF	U-Station n. NSP, NSP Freileitung, NSP Kabel, MSP Kabel	Zubau Erzeugung und Verbrauch	06/2024	02/2025	245.293 €	konkrete Planung	nicht auswertbar	nicht auswertbar	NSP Kabel
2004000759350	FORCM Kastenwörthstr. 19-45EMOB Garagenh		NSP Kabel	Zubau Erzeugung und Verbrauch	03/2024	04/2024		im Bau	nicht auswertbar	nicht auswertbar	
2004000759522	BERLI, Höhenring 32		NSP Kabel	Zubau Erzeugung und Verbrauch	03/2024	03/2024		im Bau	nicht auswertbar	nicht auswertbar	
2004000759637	DENKE, Furtstr. 18/1		NSP Kabel	Zubau Erzeugung und Verbrauch	03/2024	03/2024		im Bau	nicht auswertbar	nicht auswertbar	
2004000759656	GAUGW Wildparkstr. 24 #NB		NSP Kabel	Zubau Erzeugung und Verbrauch	02/2024	05/2024		im Bau	nicht auswertbar	nicht auswertbar	
2004000759678	RNGSH, Schwarzwaldstr. 5		NSP Kabel	Zubau Erzeugung und Verbrauch	03/2024	03/2024		im Bau	nicht auswertbar	nicht auswertbar	
2004000759706	GRUHD Markertshofen 73		NSP Kabel	Zubau Erzeugung und Verbrauch	02/2024	03/2024		im Bau	nicht auswertbar	nicht auswertbar	
2004000759715	GRKRA, Gommetsweiler 12		NSP Kabel	Zubau Erzeugung und Verbrauch	03/2024	03/2024		im Bau	nicht auswertbar	nicht auswertbar	
2004000759747	AICHA, Otto-Dix-Str. 3		NSP Kabel	Zubau Erzeugung und Verbrauch	03/2024	03/2024		im Bau	nicht auswertbar	nicht auswertbar	
2004000759791	OEDHM, Degmarner Str. 9999		NSP Kabel	Zubau Erzeugung und Verbrauch	03/2024	03/2024		im Bau	nicht auswertbar	nicht auswertbar	
2004000759803	EMERK Munderkinger Str. 9/1		NSP Kabel	Zubau Erzeugung und Verbrauch	02/2024	03/2024		im Bau	nicht auswertbar	nicht auswertbar	
2004000759823	FRHAL, Oedheimer Str. 28		NSP Kabel	Zubau Erzeugung und Verbrauch	03/2024	03/2024		im Bau	nicht auswertbar	nicht auswertbar	
2004000759880	OETIS Haldenstr. 20kV-FRLTG Demontage	Rückbau / Altlastentsorgung	MSP Freileitung	kein Zubau(reiner Ersatz)	03/2024	05/2024	26.251 €	im Bau	nicht auswertbar	nicht auswertbar	MSP Freileitung
2004000759891	AHTET Bahnhofstr. 35		MSP Kabel	kein Zubau(reiner Ersatz)	02/2024	02/2024		im Bau	nicht auswertbar	nicht auswertbar	

lfd. Nr.	Maßnahme	Projektkategorie	Betriebsmittel	netztechnische Begründung für den Netzausbau	voraussichtlicher Zeitpunkt des Baubeginns [MM/JJJJ]	voraussichtlicher Zeitpunkt der Inbetriebnahme [MM/JJJJ]	Kosten (geschätzt) in Euro	Projektstatus	Stand Genehmigungs- verfahren	Geprüfte Alternativen zum Netzausbau	Vorrangig betroffene Netz- oder Umspannebene
2004000759957	OBEHN, An der Grotte 2	Neubau	NSP Kabel	Zubau Erzeugung und Verbrauch	03/2024	03/2024		im Bau	nicht auswertbar	nicht auswertbar	
2004000760087	DUERM - Anschluss Paul		MSP Kabel	Zubau Erzeugung und Verbrauch	02/2025	06/2025	25.047 €	konkrete Planung	nicht auswertbar	nicht auswertbar	MSP Kabel
2004000760095	GRKRA Liebenhofer Str. EEG Verst.		MSP Kabel, MSP Freileitung	Zubau Erzeugung und Verbrauch	04/2024	06/2024	41.382 €	Abgeschlossen	nicht auswertbar	nicht auswertbar	MSP Kabel
2004000760125	ESSLI Weilerweg 6 HA ändern	Neubau	NSP Kabel	Zubau Erzeugung und Verbrauch	02/2024	03/2024		im Bau	nicht auswertbar	nicht auswertbar	
2004000760187	STETH Sonnenberghöfe		U-Station n. NSP, NSP Kabel	Zubau Erzeugung und Verbrauch	04/2024	05/2024	131.364 €	im Bau	nicht auswertbar	nicht auswertbar	NSP Kabel
2004000760219	KOENI Gewerbestr. 13 MSP-Anschluss KUST		MSP Kabel	Zubau Erzeugung und Verbrauch	06/2024	08/2024	56.373 €	im Bau	nicht auswertbar	nicht auswertbar	MSP Kabel
2004000760276	Aichstetten Drosselweg 8	Ersatz(-neubau) mit Erhöhung der ÜF	NSP Kabel	Zubau Erzeugung und Verbrauch	02/2024	02/2024		Abgeschlossen	nicht auswertbar	nicht auswertbar	
2004000760337	NBGWE Markgrafenstr.41 DS versetzen		NSP Freileitung	kein Zubau(reiner Ersatz)	03/2024	03/2024		im Bau	nicht auswertbar	nicht auswertbar	
2004000760349	Bad Schussenried Beethovenstr. 12		NSP Kabel	Zubau Erzeugung und Verbrauch	02/2024	05/2024		im Bau	nicht auswertbar	nicht auswertbar	
2004000760357	NEUES Industriestr. Kocherquerung BBV	Ersatz(-neubau) mit Erhöhung der ÜF	MSP Kabel	Zubau Erzeugung und Verbrauch	07/2024	11/2024	125.515 €	konkrete Planung	nicht auswertbar	nicht auswertbar	MSP Kabel
2004000760397	OBDLB Schulzenweg HMT		MSP Freileitung	kein Zubau(reiner Ersatz)	03/2024	12/2024		Abgeschlossen	nicht auswertbar	nicht auswertbar	
2004000760503	RUITO Uhlbergweg 9999_STÖ		NSP Kabel	Zubau Erzeugung und Verbrauch	02/2024	03/2024		im Bau	nicht auswertbar	nicht auswertbar	
2004000760504	PLUED, Schmalzhalde 12	Ersatz(-neubau) mit Erhöhung der ÜF	NSP Kabel	Zubau Erzeugung und Verbrauch	03/2024	03/2024		im Bau	nicht auswertbar	nicht auswertbar	
2004000760555	Herbrachhofen 7 F/K		NSP Kabel	Zubau Erzeugung und Verbrauch	05/2024	05/2024		im Bau	nicht auswertbar	nicht auswertbar	
2004000761134	OBJTT, Ruhesteinweg 1		NSP Kabel	Zubau Erzeugung und Verbrauch	02/2024	02/2024		im Bau	nicht auswertbar	nicht auswertbar	
2004000761774	DETSE Nellenburgstr.UST	Ersatz(-neubau) mit Erhöhung der ÜF	MSP Kabel	kein Zubau(reiner Ersatz)	02/2024	03/2024		im Bau	nicht auswertbar	nicht auswertbar	
2004000762075	EICHT, Ringstr. 14A		NSP Kabel	Zubau Erzeugung und Verbrauch	03/2024	03/2024		im Bau	nicht auswertbar	nicht auswertbar	
2004000762148	AGLAS, Am Henschelberg 5/9		NSP Kabel	Zubau Erzeugung und Verbrauch	03/2024	03/2024		im Bau	nicht auswertbar	nicht auswertbar	
2004000762170	SWAZS, Münchner Str. 12	Ersatz(-neubau) mit Erhöhung der ÜF	NSP Kabel	Zubau Erzeugung und Verbrauch	03/2024	03/2024		im Bau	nicht auswertbar	nicht auswertbar	

lfd. Nr.	Maßnahme	Projektkategorie	Betriebsmittel	netztechnische Begründung für den Netzausbau	voraussichtlicher Zeitpunkt des Baubeginns [MM/JJJJ]	voraussichtlicher Zeitpunkt der Inbetriebnahme [MM/JJJJ]	Kosten (geschätzt) in Euro	Projektstatus	Stand Genehmigungsverfahren	Geprüfte Alternativen zum Netzausbau	Vorrangig betroffene Netz- oder Umspannebene
2004000762582	WTRHM Lindenstr. neue UST wegen EEG	Ersatz(-neubau) mit Erhöhung der ÜF	U-Station n. NSP, MSP Kabel, NSP Kabel	Zubau Erzeugung und Verbrauch	08/2024	04/2025	364.289 €	konkrete Planung	nicht auswertbar	nicht auswertbar	MSP Kabel
2004000763340	WTRHM Wiesensteiger Str. Mitverlegung	Ersatz(-neubau) mit Erhöhung der ÜF	MSP Kabel, MSP Freileitung	Zubau Erzeugung und Verbrauch	09/2024	04/2025	316.177 €	konkrete Planung	nicht auswertbar	nicht auswertbar	MSP Kabel
2004000763907	KIRLA, Untere Bachstr. 40		NSP Kabel	Zubau Erzeugung und Verbrauch	03/2024	03/2024		im Bau	nicht auswertbar	nicht auswertbar	
2004000764227	DEGGH Ziegeleiweg 1, NSP. Verkabel. EEG	Ersatz(-neubau) mit Erhöhung der ÜF	NSP Kabel	Zubau Erzeugung und Verbrauch	07/2024	11/2024	17.149 €	konkrete Planung	nicht auswertbar	nicht auswertbar	NSP Kabel
2004000764338	OBACH VKB NSP Kirbachhof	Ersatz(-neubau) ohne Erhöhung der ÜF	NSP Kabel	kein Zubau(reiner Ersatz)	09/2024	11/2024		konkrete Planung	nicht auswertbar	nicht auswertbar	
2004000764471	HERBO, Bismarckstr. 68a		NSP Kabel	Zubau Erzeugung und Verbrauch	03/2024	03/2024		im Bau	nicht auswertbar	nicht auswertbar	
2004000764688	OEPFG, Mozartstr. 45		NSP Kabel	Zubau Erzeugung und Verbrauch	03/2024	03/2024		im Bau	nicht auswertbar	nicht auswertbar	
2004000764787	OBEHN Ersatz NSP u. Bahn Bayernstr.	Ersatz(-neubau) mit Erhöhung der ÜF	NSP Kabel	Zubau Erzeugung und Verbrauch	08/2024	12/2025	104.867 €	konkrete Planung	nicht auswertbar	nicht auswertbar	NSP Kabel
2004000764790	UKIRC, Im Gässle 22		NSP Kabel	Zubau Erzeugung und Verbrauch	03/2024	03/2024		im Bau	nicht auswertbar	nicht auswertbar	
2004000764835	NABER Hohenneuffenstr. 11		NSP Kabel	kein Zubau(reiner Ersatz)	02/2024	02/2024		Abgeschlossen	nicht auswertbar	nicht auswertbar	
2004000764844	Mennisweiler St.-Blasius-Weg 5		NSP Freileitung	Zubau Erzeugung und Verbrauch	04/2024	04/2024		Abgeschlossen	nicht auswertbar	nicht auswertbar	
2004000764940	KAPPH Kappel 570116 0008 HEL		MSP Freileitung	kein Zubau(reiner Ersatz)	02/2024	06/2024		im Bau	nicht auswertbar	nicht auswertbar	
2004000765087	NEKTF, VKB, NSP Drosselweg	Netzoptimierung und -verstärkung	NSP Kabel	kein Zubau(reiner Ersatz)	08/2024	11/2024	256.798 €	konkrete Planung	nicht auswertbar	nicht auswertbar	NSP Kabel
2004000765095	BERNH SOA MSP Rita-M-Str. Porschezentrum	Neubau	MSP Kabel	Zubau Erzeugung und Verbrauch	01/2025	12/2026	14.659 €	konkrete Planung	nicht auswertbar	nicht auswertbar	MSP Kabel
2004000765206	ROSFE, Hegelweg 4		NSP Kabel	Zubau Erzeugung und Verbrauch	03/2024	03/2024		im Bau	nicht auswertbar	nicht auswertbar	
2004000765212	DEGGH Am Sedelbach 8		NSP Freileitung	Zubau Erzeugung und Verbrauch	03/2024	04/2024		Abgeschlossen	nicht auswertbar	nicht auswertbar	
2004000765215	DAHFD Bergstr. 15_KVS 001_006	Ersatz(-neubau) mit Erhöhung der ÜF	NSP Kabel	Zubau Erzeugung und Verbrauch	04/2024	11/2024	39.239 €	im Bau	nicht auswertbar	nicht auswertbar	NSP Kabel
2004000765234	BERNH DEM NSP Talstr. 73 Hallenbad	Rückbau / Altlastentsorgung	NSP Kabel	kein Zubau(reiner Ersatz)	05/2024	12/2025	6.741 €	konkrete Planung	nicht auswertbar	nicht auswertbar	NSP Kabel
2004000765345	TAEBI, Werrenstr. 4		NSP Kabel	Zubau Erzeugung und Verbrauch	03/2024	03/2024		im Bau	nicht auswertbar	nicht auswertbar	

lfd. Nr.	Maßnahme	Projektkategorie	Betriebsmittel	netztechnische Begründung für den Netzausbau	voraussichtlicher Zeitpunkt des Baubeginns [MM/JJJJ]	voraussichtlicher Zeitpunkt der Inbetriebnahme [MM/JJJJ]	Kosten (geschätzt) in Euro	Projektstatus	Stand Genehmigungs-verfahren	Geprüfte Alternativen zum Netzausbau	Vorrangig betroffene Netz- oder Umspannebene
2004000765361	KNGSB Theodor-Heuss-Str. 15	Neubau	NSP Kabel	Zubau Erzeugung und Verbrauch	06/2024	07/2024	15.623 €	im Bau	nicht auswertbar	nicht auswertbar	NSP Kabel
2004000765460	MCHFD Herrmannstr.	Ersatz(-neubau) mit Erhöhung der ÜF	NSP Kabel	Zubau Erzeugung und Verbrauch	05/2024	08/2024	159.900 €	konkrete Planung	nicht auswertbar	nicht auswertbar	NSP Kabel
2004000765463	MCKML, Narzissenweg 13		NSP Kabel	Zubau Erzeugung und Verbrauch	03/2024	03/2024		im Bau	nicht auswertbar	nicht auswertbar	
2004000765477	BMARI-E-UST-006 Werrengasse	Ersatz(-neubau) ohne Erhöhung der ÜF	U-Station n. NSP	kein Zubau(reiner Ersatz)	10/2024	04/2025	20.309 €	im Bau	nicht auswertbar	nicht auswertbar	U-Station n. NSP
2004000765492	NDNAU, Römerstr. 4/4		NSP Kabel	Zubau Erzeugung und Verbrauch	02/2024	03/2024		im Bau	nicht auswertbar	nicht auswertbar	
2004000765505	HEINS, Pfarrwiesen 6		NSP Kabel	Zubau Erzeugung und Verbrauch	03/2024	03/2024		im Bau	nicht auswertbar	nicht auswertbar	
2004000765510	MCKML, Narzissenweg 7		NSP Kabel	Zubau Erzeugung und Verbrauch	03/2024	03/2024		im Bau	nicht auswertbar	nicht auswertbar	
2004000765579	HAMBR, Hauptstr. 2C		NSP Kabel	Zubau Erzeugung und Verbrauch	03/2024	03/2024		im Bau	nicht auswertbar	nicht auswertbar	
2004000765580	VKTHN, Öhmdweg 4		NSP Kabel	Zubau Erzeugung und Verbrauch	03/2024	03/2024		im Bau	nicht auswertbar	nicht auswertbar	
2004000765606	ERLIG, Kernerweg 1		NSP Kabel	Zubau Erzeugung und Verbrauch	03/2024	03/2024		im Bau	nicht auswertbar	nicht auswertbar	
2004000765674	KNGSB Schwarzwaldstr. M106+108 Tausch		NSP Freileitung	kein Zubau(reiner Ersatz)	02/2024	03/2024		im Bau	nicht auswertbar	nicht auswertbar	
2004000765692	RÖSFE, Schubertstr. 22		NSP Kabel	Zubau Erzeugung und Verbrauch	03/2024	03/2024		im Bau	nicht auswertbar	nicht auswertbar	
2004000765727	KOENI, Hugo-Ott-Str. 5		NSP Kabel	Zubau Erzeugung und Verbrauch	03/2024	03/2024		im Bau	nicht auswertbar	nicht auswertbar	
2004000765916	OBBOI Daimlerstr. 21		NSP Kabel	Zubau Erzeugung und Verbrauch	02/2024	04/2024		im Bau	nicht auswertbar	nicht auswertbar	
2004000765928	NDRWG Hatzenweiler Neuanschluss	Ersatz(-neubau) mit Erhöhung der ÜF	NSP Kabel	Zubau Erzeugung und Verbrauch	10/2024	01/2025		konkrete Planung	nicht auswertbar	nicht auswertbar	
2004000765976	BZNWL neuer MSP-Abgang J18	Ersatz(-neubau) mit Erhöhung der ÜF	MSP Kabel, NSP Kabel	Zubau Erzeugung und Verbrauch	03/2025	05/2025		konkrete Planung	nicht auswertbar	nicht auswertbar	
2004000766009	STETF Hauäckerstraße 22		NSP Kabel	Zubau Erzeugung und Verbrauch	02/2024	05/2024		im Bau	nicht auswertbar	nicht auswertbar	
2004000766154	PFLMM Rehmweg 12 EEG		NSP Kabel	kein Zubau(reiner Ersatz)	03/2024	05/2024		im Bau	nicht auswertbar	nicht auswertbar	
2004000766202	LFFAU, Heckenbrunnenpfad 12A		NSP Kabel	Zubau Erzeugung und Verbrauch	03/2024	03/2024		im Bau	nicht auswertbar	nicht auswertbar	

lfd. Nr.	Maßnahme	Projektkategorie	Betriebsmittel	netztechnische Begründung für den Netzausbau	voraussichtlicher Zeitpunkt des Baubeginns [MM/JJJJ]	voraussichtlicher Zeitpunkt der Inbetriebnahme [MM/JJJJ]	Kosten (geschätzt) in Euro	Projektstatus	Stand Genehmigungsverfahren	Geprüfte Alternativen zum Netzausbau	Vorrangig betroffene Netz- oder Umspannebene
2004000766225	LNBNG, Im Reutfeld 27/4		NSP Kabel	Zubau Erzeugung und Verbrauch	03/2024	03/2024		im Bau	nicht auswertbar	nicht auswertbar	
2004000766491	MUENH, Sperlingweg 4/1		NSP Kabel	Zubau Erzeugung und Verbrauch	03/2024	03/2024		im Bau	nicht auswertbar	nicht auswertbar	
2004000766553	AACHL, Panoramaweg 12		NSP Kabel	Zubau Erzeugung und Verbrauch	03/2024	03/2024		im Bau	nicht auswertbar	nicht auswertbar	
2004000766800	PLÖCH NEU NSP Alter-Berg-Weg 3	Ersatz(-neubau) mit Erhöhung der ÜF	NSP Kabel	Zubau Erzeugung und Verbrauch	04/2024	12/2024		konkrete Planung	nicht auswertbar	nicht auswertbar	
2004000766802	ERSIN, Uhandstr. 18		NSP Kabel	Zubau Erzeugung und Verbrauch	03/2024	03/2024		im Bau	nicht auswertbar	nicht auswertbar	
2004000766944	MOERS Hinter Gierle Weg MS Stör. Mast 13		MSP Kabel	kein Zubau(reiner Ersatz)	02/2024	03/2024		im Bau	nicht auswertbar	nicht auswertbar	
2004000766980	BZELL, Rotenbergweg 4/1		NSP Kabel	Zubau Erzeugung und Verbrauch	03/2024	03/2024		im Bau	nicht auswertbar	nicht auswertbar	
2004000767058	EGENH Im Brühl 15		NSP Kabel	Zubau Erzeugung und Verbrauch	03/2024	06/2024		im Bau	nicht auswertbar	nicht auswertbar	
2004000767085	STTHA, Schopfloch 42		NSP Kabel	Zubau Erzeugung und Verbrauch	03/2024	03/2024		im Bau	nicht auswertbar	nicht auswertbar	
2004000767216	AICH D Alterweg 53		NSP Kabel	Zubau Erzeugung und Verbrauch	02/2024	03/2024		im Bau	nicht auswertbar	nicht auswertbar	
2004000767338	RIEGL Hipp Kunststoff Massekabel-tausch	Ersatz(-neubau) ohne Erhöhung der ÜF	MSP Kabel	kein Zubau(reiner Ersatz)	05/2024	12/2025	82.379 €	im Bau	nicht auswertbar	nicht auswertbar	MSP Kabel
2004000767477	TEMME Am Pfaffenbühl (Neue ONT,EEG)	Ersatz(-neubau) mit Erhöhung der ÜF	U-Station n. NSP, MSP Kabel, NSP Kabel	Zubau Erzeugung und Verbrauch	10/2024	07/2025	162.601 €	konkrete Planung	nicht auswertbar	nicht auswertbar	NSP Kabel
2004000767520	SWTZG Carl-Benz-Str. 12 neue ON UST Last	Ersatz(-neubau) mit Erhöhung der ÜF	NSP Kabel, MSP Kabel	Zubau Erzeugung und Verbrauch	07/2024	12/2024		konkrete Planung	nicht auswertbar	nicht auswertbar	
2004000767582	BTANN GE Bruckwiesen	Neubau	NSP Kabel, MSP Kabel	Zubau Erzeugung und Verbrauch	06/2024	11/2024	55.994 €	im Bau	nicht auswertbar	nicht auswertbar	NSP Kabel
2004000767737	ENZWH ERN NSP Karl-Blessing-Str./Jahnstr	Ersatz(-neubau) ohne Erhöhung der ÜF	NSP Kabel	kein Zubau(reiner Ersatz)	04/2024	04/2024	12.443 €	im Bau	nicht auswertbar	nicht auswertbar	NSP Kabel
2004000767928	MARLA, Krautheimer Weg 2		NSP Kabel	Zubau Erzeugung und Verbrauch	03/2024	03/2024		im Bau	nicht auswertbar	nicht auswertbar	
2004000767950	ROTLR, Huberstr. 12		NSP Kabel	Zubau Erzeugung und Verbrauch	03/2024	03/2024		im Bau	nicht auswertbar	nicht auswertbar	
2004000767985	MALMS, Wildbienenweg 2		NSP Kabel	Zubau Erzeugung und Verbrauch	03/2024	03/2024		im Bau	nicht auswertbar	nicht auswertbar	
2004000768008	WILFW Im Felsen 14		NSP Kabel	Zubau Erzeugung und Verbrauch	03/2024	04/2024		Abgeschlossen	nicht auswertbar	nicht auswertbar	

lfd. Nr.	Maßnahme	Projektkategorie	Betriebsmittel	netztechnische Begründung für den Netzausbau	voraussichtlicher Zeitpunkt des Baubeginns [MM/JJJJ]	voraussichtlicher Zeitpunkt der Inbetriebnahme [MM/JJJJ]	Kosten (geschätzt) in Euro	Projektstatus	Stand Genehmigungsverfahren	Geprüfte Alternativen zum Netzausbau	Vorrangig betroffene Netz- oder Umspannebene
2004000768012	MUENH Technicon 2 nach Korntal UST Münch		MSP Kabel	kein Zubau(reiner Ersatz)	03/2024	03/2024		im Bau	nicht auswertbar	nicht auswertbar	
2004000768035	UHING St.-Peter-Weg 8 HA		NSP Kabel	Zubau Erzeugung und Verbrauch	03/2024	03/2024		im Bau	nicht auswertbar	nicht auswertbar	
2004000768095	GERNS Ziegelbachbrücke_Kabel-erneuerungen	Ersatz(-neubau) mit Erhöhung der ÜF	MSP Kabel, NSP Kabel	Zubau Erzeugung und Verbrauch	04/2024	12/2025	70.909 €	im Bau	nicht auswertbar	nicht auswertbar	MSP Kabel
2004000768110	BERNH, Rita-Maiburg-Str. 28		NSP Kabel	Zubau Erzeugung und Verbrauch	03/2024	03/2024		im Bau	nicht auswertbar	nicht auswertbar	
2004000768245	SWTZG Pfadler Baustrom Aus-schleifung	Netzoptimierung und -verstärkung	MSP Kabel	kein Zubau(reiner Ersatz)	04/2024	06/2024	4.951 €	Abgeschlossen	nicht auswertbar	nicht auswertbar	MSP Kabel
2004000768370	HEINI SOA MSP Riedstr. 1/LADE	Neubau	MSP Kabel	Zubau Erzeugung und Verbrauch	04/2024	10/2024	36.776 €	im Bau	nicht auswertbar	nicht auswertbar	MSP Kabel
2004000768418	KZNGN, Allmend 24		NSP Kabel	Zubau Erzeugung und Verbrauch	03/2024	03/2024		im Bau	nicht auswertbar	nicht auswertbar	
2004000768592	HLLBH Ersatz Schaltwerk	Ersatz(-neubau) ohne Erhöhung der ÜF	NSP Kabel, MSP Kabel	kein Zubau(reiner Ersatz)	11/2024	11/2024	57.953 €	konkrete Planung	nicht auswertbar	nicht auswertbar	MSP Kabel
2004000768594	Münsingen-Dottingen Netzverstärkung wege	Ersatz(-neubau) mit Erhöhung der ÜF	MSP Kabel, MSP Freileitung	Zubau Erzeugung und Verbrauch	09/2024	12/2024	2.796.507 €	konkrete Planung	nicht auswertbar	nicht auswertbar	MSP Kabel
2004000768603	REMHM, Untere Gärten 13		NSP Kabel	Zubau Erzeugung und Verbrauch	03/2024	03/2024		im Bau	nicht auswertbar	nicht auswertbar	
2004000768639	BOENN Blumenstr. 31 HA tausch EEG		NSP Kabel	Zubau Erzeugung und Verbrauch	03/2024	03/2024		im Bau	nicht auswertbar	nicht auswertbar	
2004000768663	GOMAD Grafeneck EEG-Verstärkung	Ersatz(-neubau) mit Erhöhung der ÜF	U-Station n. NSP, MSP Kabel, NSP Kabel, MSP Freileitung	Zubau Erzeugung und Verbrauch	03/2025	10/2025		konkrete Planung	nicht auswertbar	nicht auswertbar	
2004000768952	TBTS4_Bachhaupten_3 BM gg 3 SVM		MSP Freileitung	kein Zubau(reiner Ersatz)	04/2024	12/2025	18.393 €	im Bau	nicht auswertbar	nicht auswertbar	MSP Freileitung
2004000769102	Oberdischingen Schillerstr. 8		NSP Kabel	Zubau Erzeugung und Verbrauch	03/2024	08/2024		im Bau	nicht auswertbar	nicht auswertbar	
2004000769107	UUHLD, Bergstr. 43B		NSP Kabel	Zubau Erzeugung und Verbrauch	03/2024	03/2024		im Bau	nicht auswertbar	nicht auswertbar	
2004000769147	Walpertshofen Brunnengasse 10/1		NSP Kabel	Zubau Erzeugung und Verbrauch	04/2024	04/2024		Abgeschlossen	nicht auswertbar	nicht auswertbar	
2004000769268	KLBNB neue UST Herrlesgässle EEG	Ersatz(-neubau) mit Erhöhung der ÜF	U-Station n. NSP, MSP Kabel, NSP Kabel	Zubau Erzeugung und Verbrauch	09/2024	11/2025	230.522 €	konkrete Planung	nicht auswertbar	nicht auswertbar	NSP Kabel
2004000769277	Hatzenweiler Osterbergstr. 6		NSP Kabel	Zubau Erzeugung und Verbrauch	06/2024	10/2024		im Bau	nicht auswertbar	nicht auswertbar	
2004000769312	SEXAU Denzlinger Str. Mast HA		NSP Kabel	Zubau Erzeugung und Verbrauch	03/2024	03/2024		im Bau	nicht auswertbar	nicht auswertbar	

lfd. Nr.	Maßnahme	Projektkategorie	Betriebsmittel	netztechnische Begründung für den Netzausbau	voraussichtlicher Zeitpunkt des Baubeginns [MM/JJJJ]	voraussichtlicher Zeitpunkt der Inbetriebnahme [MM/JJJJ]	Kosten (geschätzt) in Euro	Projektstatus	Stand Genehmigungs-verfahren	Geprüfte Alternativen zum Netzausbau	Vorrangig betroffene Netz- oder Umspannebene
2004000769318	DAGER Wilhelm-Busch-Str. 5 - 8	Ersatz(-neubau) mit Erhöhung der ÜF	NSP Kabel	Zubau Erzeugung und Verbrauch	06/2024	08/2024	23.115 €	im Bau	nicht auswertbar	nicht auswertbar	NSP Kabel
2004000769334	UESSE, Feldäcker 7		NSP Kabel	Zubau Erzeugung und Verbrauch	03/2024	03/2024		im Bau	nicht auswertbar	nicht auswertbar	
2004000769373	Fronhofen Waagstr. 1		NSP Kabel	Zubau Erzeugung und Verbrauch	03/2024	09/2024		im Bau	nicht auswertbar	nicht auswertbar	
2004000769490	HERBO, Rheinhausenstr. 13		NSP Kabel	Zubau Erzeugung und Verbrauch	03/2024	03/2024		im Bau	nicht auswertbar	nicht auswertbar	
2004000769529	SOEMG, Brahmsstr. 19		NSP Kabel	Zubau Erzeugung und Verbrauch	03/2024	03/2024		im Bau	nicht auswertbar	nicht auswertbar	
2004000769535	DAUGE, Abt-Beda-Str. 15		NSP Kabel	Zubau Erzeugung und Verbrauch	03/2024	03/2024		im Bau	nicht auswertbar	nicht auswertbar	
2004000769711	RGDIN Ringstr. 20-kV-Ringschluss	Ersatz(-neubau) mit Erhöhung der ÜF	NSP Kabel, MSP Kabel	Zubau Erzeugung und Verbrauch	03/2025	09/2025	64.111 €	konkrete Planung	nicht auswertbar	nicht auswertbar	NSP Kabel
2004000770307	GSLIG, Glückstr. 8		NSP Kabel	Zubau Erzeugung und Verbrauch	02/2024	02/2024		im Bau	nicht auswertbar	nicht auswertbar	
2004000770437	FLACT UST MSP NSP Im Neuenbühl 1	Ersatz(-neubau) mit Erhöhung der ÜF	U-Station n. NSP, NSP Kabel, MSP Kabel	Zubau Erzeugung und Verbrauch	07/2024	10/2024	184.583 €	im Bau	nicht auswertbar	nicht auswertbar	U-Station n. NSP
2004000770441	KOHLB, DEM, UST Metzinger Str.	Rückbau / Altlastentsorgung	U-Station n. NSP	kein Zubau(reiner Ersatz)	04/2024	08/2024	4.232 €	im Bau	nicht auswertbar	nicht auswertbar	U-Station n. NSP
2004000770475	NEUHF, Lindenstr. 35/1		NSP Kabel	Zubau Erzeugung und Verbrauch	03/2024	03/2024		im Bau	nicht auswertbar	nicht auswertbar	
2004000770508	SIEGE Dobelweg 8 MW38 Störung		NSP Freileitung	kein Zubau(reiner Ersatz)	03/2024	05/2024		im Bau	nicht auswertbar	nicht auswertbar	
2004000772094	WOELG, An den Gütäckern 24		NSP Kabel	Zubau Erzeugung und Verbrauch	03/2024	03/2024		im Bau	nicht auswertbar	nicht auswertbar	
2004000772791	OBRTW Niederrotweil 3159/1W Sonderanschl	Ersatz(-neubau) mit Erhöhung der ÜF	U-Station n. NSP, NSP Kabel, MSP Kabel	Zubau Erzeugung und Verbrauch	10/2024	09/2025	106.871 €	konkrete Planung	nicht auswertbar	nicht auswertbar	MSP Kabel
2004000772968	JAGBG, Ringstr. 20		NSP Kabel	Zubau Erzeugung und Verbrauch	03/2024	03/2024		im Bau	nicht auswertbar	nicht auswertbar	
2004000778153	OFFNG-E-UST-011 Langer Rain	Ersatz(-neubau) mit Erhöhung der ÜF	U-Station n. NSP	Zubau Erzeugung und Verbrauch	10/2024	10/2024	34.553 €	im Bau	nicht auswertbar	nicht auswertbar	U-Station n. NSP
2004000778352	BBERG Bergstr. 35		NSP Kabel	Zubau Erzeugung und Verbrauch	03/2024	03/2024		Abgeschlossen	nicht auswertbar	nicht auswertbar	
2004000778499	WIESL Sandbrunnenweg 53		NSP Kabel	kein Zubau(reiner Ersatz)	03/2024	03/2024		Abgeschlossen	nicht auswertbar	nicht auswertbar	
2004000778591	Upfingen Sirchingerstr. 3		NSP Freileitung	Zubau Erzeugung und Verbrauch	03/2024	04/2024		im Bau	nicht auswertbar	nicht auswertbar	

lfd. Nr.	Maßnahme	Projektkategorie	Betriebsmittel	netztechnische Begründung für den Netzausbau	voraussichtlicher Zeitpunkt des Baubeginns [MM/JJJJ]	voraussichtlicher Zeitpunkt der Inbetriebnahme [MM/JJJJ]	Kosten (geschätzt) in Euro	Projektstatus	Stand Genehmigungsverfahren	Geprüfte Alternativen zum Netzausbau	Vorrangig betroffene Netz- oder Umspannebene
2004000778662	SOEBR-Schönblickstr.17-23, KLE	Neubau	NSP Freileitung	kein Zubau(reiner Ersatz)	03/2024	10/2024	5.135 €	im Bau	nicht auswertbar	nicht auswertbar	NSP Freileitung
2004000778730	20KV Mastwechsel 261704-0002		MSP Freileitung	kein Zubau(reiner Ersatz)	03/2024	04/2024		im Bau	nicht auswertbar	nicht auswertbar	
2004000778732	WLD RB Grösseltalweg 9999		NSP Kabel	Zubau Erzeugung und Verbrauch	03/2024	09/2024	3.942 €	im Bau	nicht auswertbar	nicht auswertbar	NSP Kabel
2004000778775	KOENG Spitalgartenstr. 71 STÖ 1kV		NSP Kabel	kein Zubau(reiner Ersatz)	03/2024	03/2024		im Bau	nicht auswertbar	nicht auswertbar	
2004000778831	SHASN, Luikenweg 6/1		NSP Kabel	Zubau Erzeugung und Verbrauch	03/2024	03/2024		im Bau	nicht auswertbar	nicht auswertbar	
2004000778864	SHASN, Luikenweg 6/3	Neubau	NSP Kabel	Zubau Erzeugung und Verbrauch	03/2024	03/2024		im Bau	nicht auswertbar	nicht auswertbar	
2004000778938	BLEST Rathausstr. 14 FL auf Kabel		NSP Kabel	Zubau Erzeugung und Verbrauch	04/2024	05/2024		Abgeschlossen	nicht auswertbar	nicht auswertbar	
2004000778962	WDLNG SOA NSP Schäferhauser Str. 2/X/M		NSP Kabel	Zubau Erzeugung und Verbrauch	06/2024	12/2026		konkrete Planung	nicht auswertbar	nicht auswertbar	
2004000779049	IMMRD, Pfarrer-Adolf-Braun-Str. 22		NSP Kabel	Zubau Erzeugung und Verbrauch	03/2024	03/2024		im Bau	nicht auswertbar	nicht auswertbar	
2004000779137	NHALL, Heublumenweg 18		NSP Kabel	Zubau Erzeugung und Verbrauch	03/2024	03/2024		im Bau	nicht auswertbar	nicht auswertbar	
2004000779223	NUSDF, Enge Str. 18	Neubau	NSP Kabel	Zubau Erzeugung und Verbrauch	03/2024	03/2024		im Bau	nicht auswertbar	nicht auswertbar	
2004000779379	WERN A Max-Eyth-Str. 3 MS-Störung		MSP Kabel	kein Zubau(reiner Ersatz)	02/2024	03/2024		im Bau	nicht auswertbar	nicht auswertbar	
2004000779448	GAMTG, Magdeburger Str. 11		NSP Kabel	Zubau Erzeugung und Verbrauch	03/2024	03/2024		im Bau	nicht auswertbar	nicht auswertbar	
2004000779468	GAMTG Maybachstr._Erschließung GWG		NSP Kabel, MSP Kabel	Zubau Erzeugung und Verbrauch	04/2024	07/2024	38.992 €	Abgeschlossen	nicht auswertbar	nicht auswertbar	NSP Kabel
2004000779530	0,4 KV Mastwechsel Daugendorf1		NSP Freileitung	kein Zubau(reiner Ersatz)	03/2024	06/2024		im Bau	nicht auswertbar	nicht auswertbar	
2004000779540	HNGHM Haydnstr. 9 dem. KA Mast	Rückbau / Altlastentsorgung	NSP Freileitung	kein Zubau(reiner Ersatz)	03/2024	04/2024	2.826 €	im Bau	nicht auswertbar	nicht auswertbar	NSP Freileitung
2004000779563	ETISW Blumenweg 20kV Umlegung	Netzoptimierung und -verstärkung	MSP Kabel	kein Zubau(reiner Ersatz)	03/2024	06/2024	4.665 €	im Bau	nicht auswertbar	nicht auswertbar	MSP Kabel
2004000779648	FRHAL Salinenstr. UW-Kabelumlegung	Ersatz(-neubau) ohne Erhöhung der ÜF	MSP Kabel	kein Zubau(reiner Ersatz)	07/2024	11/2024	353.737 €	im Bau	nicht auswertbar	nicht auswertbar	MSP Kabel
2004000779766	OBDDG Gerhart-Hauptmann-Str.	Ersatz(-neubau) mit Erhöhung der ÜF	MSP Kabel, NSP Kabel	Zubau Erzeugung und Verbrauch	08/2024	10/2024	91.032 €	konkrete Planung	nicht auswertbar	nicht auswertbar	MSP Kabel

lfd. Nr.	Maßnahme	Projektkategorie	Betriebsmittel	netztechnische Begründung für den Netzausbau	voraussichtlicher Zeitpunkt des Baubeginns [MM/JJJJ]	voraussichtlicher Zeitpunkt der Inbetriebnahme [MM/JJJJ]	Kosten (geschätzt) in Euro	Projektstatus	Stand Genehmigungsverfahren	Geprüfte Alternativen zum Netzausbau	Vorrangig betroffene Netz- oder Umspannebene
2004000779806	Wangen Haidösch 18		NSP Kabel	Zubau Erzeugung und Verbrauch	07/2024	07/2024		im Bau	nicht auswertbar	nicht auswertbar	
2004000779930	LONSG Forchenstr. Kundenstation	Ersatz(-neubau) mit Erhöhung der ÜF	MSP Kabel	Zubau Erzeugung und Verbrauch	07/2024	09/2024	125.864 €	im Bau	nicht auswertbar	nicht auswertbar	MSP Kabel
2004000779960	SWTZG Mozartstr. 9a DS versetzen		NSP Kabel	Zubau Erzeugung und Verbrauch	03/2024	04/2024	5.397 €	im Bau	nicht auswertbar	nicht auswertbar	
2004000780012	GISHM, Panoramaweg 9A		NSP Kabel	Zubau Erzeugung und Verbrauch	03/2024	03/2024		im Bau	nicht auswertbar	nicht auswertbar	
2004000780169	BOEBL Ricarda-Huch-Hof 14 HA neu E Mob		NSP Kabel	Zubau Erzeugung und Verbrauch	03/2024	04/2024		im Bau	nicht auswertbar	nicht auswertbar	
2004000780187	WEILS Obere Bachstr. 9 KVS 74		NSP Kabel	kein Zubau(reiner Ersatz)	03/2024	03/2024		im Bau	nicht auswertbar	nicht auswertbar	
2004000780369	WNGEN Herzmannser Weg 40 - 99		NSP Kabel	Zubau Erzeugung und Verbrauch	03/2024	04/2024		Abgeschlossen	nicht auswertbar	nicht auswertbar	
2004000780388	VKTHN, Umlandstr. 8		NSP Kabel	Zubau Erzeugung und Verbrauch	03/2024	03/2024		im Bau	nicht auswertbar	nicht auswertbar	
2004000780417	Frlt Sindeldorf Grottenweg 10 anschluss		NSP Kabel	Zubau Erzeugung und Verbrauch	04/2024	09/2024		im Bau	nicht auswertbar	nicht auswertbar	
2004000780550	Lonsingen Gänshornstr. 4 FL auf Kabel		NSP Kabel	Zubau Erzeugung und Verbrauch	03/2024	05/2024		Abgeschlossen	nicht auswertbar	nicht auswertbar	
2004000780629	VHING UML MSP NSP Leimfabrikstr. - Beim UW	Netzoptimierung und -verstärkung	NSP Kabel, MSP Kabel	Zubau Erzeugung und Verbrauch	06/2024	10/2024	82.849 €	im Bau	nicht auswertbar	nicht auswertbar	MSP Kabel
2004000780677	Berkheim Heidenbühlstr. 13 F/K		NSP Freileitung, NSP Kabel	Zubau Erzeugung und Verbrauch	03/2024	08/2024		Abgeschlossen	nicht auswertbar	nicht auswertbar	
2004000780688	TAUBE, Burgunderweg 10		NSP Kabel	Zubau Erzeugung und Verbrauch	03/2024	04/2024		im Bau	nicht auswertbar	nicht auswertbar	
2004000781056	ATHBI, Auf dem Bürgle 6		NSP Kabel	Zubau Erzeugung und Verbrauch	03/2024	04/2024		im Bau	nicht auswertbar	nicht auswertbar	
2004000782399	ERLIG, ERN, MSP Nordstr.	Ersatz(-neubau) ohne Erhöhung der ÜF	MSP Kabel	kein Zubau(reiner Ersatz)	04/2024	06/2024	8.325 €	im Bau	nicht auswertbar	nicht auswertbar	MSP Kabel
2004000783103	ASSST, Mozartstr. 29		NSP Kabel	Zubau Erzeugung und Verbrauch	03/2024	04/2024		im Bau	nicht auswertbar	nicht auswertbar	
2004000783170	RUTHM, Blumenstr. 32		NSP Kabel	Zubau Erzeugung und Verbrauch	03/2024	04/2024		im Bau	nicht auswertbar	nicht auswertbar	
2004000783927	RBHSN, Oberhausen 8		NSP Kabel	Zubau Erzeugung und Verbrauch	03/2024	04/2024		im Bau	nicht auswertbar	nicht auswertbar	
2004000784575	0,4 KV Mastwechsel Gauingen1		NSP Freileitung	kein Zubau(reiner Ersatz)	03/2024	07/2024		Abgeschlossen	nicht auswertbar	nicht auswertbar	

Fd. Nr.	Maßnahme	Projektkategorie	Betriebsmittel	netztechnische Begründung für den Netzausbau	voraussichtlicher Zeitpunkt des Baubeginns [MM/JJJJ]	voraussichtlicher Zeitpunkt der Inbetriebnahme [MM/JJJJ]	Kosten (geschätzt) in Euro	Projektstatus	Stand Genehmigungsverfahren	Geprüfte Alternativen zum Netzausbau	Vorrangig betroffene Netz- oder Umspannebene
2004000784795	OSTRH, Eichenweg 15	Neubau	NSP Kabel	Zubau Erzeugung und Verbrauch	03/2024	04/2024		im Bau	nicht auswertbar	nicht auswertbar	
2004000784835	PLATT, Amselweg 6		NSP Kabel	Zubau Erzeugung und Verbrauch	03/2024	04/2024		im Bau	nicht auswertbar	nicht auswertbar	
2004000784844	NEUES Wilhelm-Maybach-Str. 9999/241/4 MS		MSP Kabel	Zubau Erzeugung und Verbrauch	08/2024	11/2024	13.066 €	konkrete Planung	nicht auswertbar	nicht auswertbar	MSP Kabel
2004000784845	UNLIN Sanierung Ortsdurchfahrt I Teil 2	Ersatz(-neubau) mit Erhöhung der ÜF	NSP Freileitung, NSP Kabel, MSP Kabel	Zubau Erzeugung und Verbrauch	09/2024	11/2024	94.100 €	konkrete Planung	nicht auswertbar	nicht auswertbar	NSP Kabel
2004000784871	0,4 KV Mastwechsel Trocheltfingen1_3		NSP Freileitung	kein Zubau(reiner Ersatz)	03/2024	07/2024		im Bau	nicht auswertbar	nicht auswertbar	
2004000784897	0,4 KV Mastwechsel Undingen1		NSP Freileitung	kein Zubau(reiner Ersatz)	03/2024	07/2024		im Bau	nicht auswertbar	nicht auswertbar	
2004000785480	ZWIEF Talweg 20	Ersatz(-neubau) mit Erhöhung der ÜF	MSP Kabel, NSP Kabel	Zubau Erzeugung und Verbrauch	07/2024	08/2024		konkrete Planung	nicht auswertbar	nicht auswertbar	
2004000785559	ALDNG, NSP, UML Lange Str. 29 HA	Netzoptimierung und -verstärkung	NSP Kabel	kein Zubau(reiner Ersatz)	04/2024	04/2024	2.560 €	im Bau	nicht auswertbar	nicht auswertbar	NSP Kabel
2004000785596	WNTSD, Dinkelweg 14		NSP Kabel	Zubau Erzeugung und Verbrauch	03/2024	04/2024		im Bau	nicht auswertbar	nicht auswertbar	
2004000785659	MAKDF Dornierstr. 4		NSP Kabel	kein Zubau(reiner Ersatz)	03/2024	04/2024		im Bau	nicht auswertbar	nicht auswertbar	
2004000785661	GEMMR, Liebensteiner Weg 4210		NSP Kabel	Zubau Erzeugung und Verbrauch	03/2024	04/2024		im Bau	nicht auswertbar	nicht auswertbar	
2004000785665	BRENI, Am Seeweg 18		NSP Kabel	Zubau Erzeugung und Verbrauch	03/2024	04/2024		im Bau	nicht auswertbar	nicht auswertbar	
2004000786005	FLEHG Sam-Friedr-Sauter-Str.Verk.	Ersatz(-neubau) mit Erhöhung der ÜF	NSP Kabel	Zubau Erzeugung und Verbrauch	04/2025	09/2025		konkrete Planung	nicht auswertbar	nicht auswertbar	
2004000786024	KIRHT Siechenwiesen 2		NSP Kabel	Zubau Erzeugung und Verbrauch	03/2024	03/2024		Abgeschlossen	nicht auswertbar	nicht auswertbar	
2004000786056	LEONB, Marienstr. 8/2		NSP Kabel	Zubau Erzeugung und Verbrauch	03/2024	03/2024		im Bau	nicht auswertbar	nicht auswertbar	
2004000786085	OETLI, ERN, UST Haldenstr. 4	Ersatz(-neubau) ohne Erhöhung der ÜF	U-Station n. NSP, MSP Kabel, NSP Kabel	kein Zubau(reiner Ersatz)	03/2024	04/2024	72.934 €	im Bau	nicht auswertbar	nicht auswertbar	U-Station n. NSP
2004000786224	SIGLN Sülzweg HMT 0625 Mast 45		MSP Freileitung	kein Zubau(reiner Ersatz)	04/2024	07/2024		im Bau	nicht auswertbar	nicht auswertbar	
2004000786737	EGGST Ostring Umlegung Hauptleitung	Netzoptimierung und -verstärkung	MSP Kabel	kein Zubau(reiner Ersatz)	10/2024	01/2025		konkrete Planung	nicht auswertbar	nicht auswertbar	
2004000786757	Danketsweiler Danketsweiler 201 NA ZAS		NSP Kabel	Zubau Erzeugung und Verbrauch	03/2024	03/2024		im Bau	nicht auswertbar	nicht auswertbar	

lfd. Nr.	Maßnahme	Projektkategorie	Betriebsmittel	netztechnische Begründung für den Netzausbau	voraussichtlicher Zeitpunkt des Baubeginns [MM/JJJJ]	voraussichtlicher Zeitpunkt der Inbetriebnahme [MM/JJJJ]	Kosten (geschätzt) in Euro	Projektstatus	Stand Genehmigungsverfahren	Geprüfte Alternativen zum Netzausbau	Vorrangig betroffene Netz- oder Umspannebene
2004000786812	WINBU, Am Kreuzstein 41	Netzoptimierung und -verstärkung	NSP Kabel	Zubau Erzeugung und Verbrauch	03/2024	04/2024		im Bau	nicht auswertbar	nicht auswertbar	
2004000786894	ETENH, Otto-Stoelcker-Str. 21		NSP Kabel	Zubau Erzeugung und Verbrauch	03/2024	04/2024		im Bau	nicht auswertbar	nicht auswertbar	
2004000786946	ELSEN, Fuchsring 12		NSP Kabel	Zubau Erzeugung und Verbrauch	03/2024	04/2024		im Bau	nicht auswertbar	nicht auswertbar	
2004000787449	DEGGH Deggenhauser Str. 9 - 9A		NSP Kabel	Zubau Erzeugung und Verbrauch	03/2024	03/2024		Abgeschlossen	nicht auswertbar	nicht auswertbar	
2004000787545	HOERS Dorfstr. 26		NSP Kabel	Zubau Erzeugung und Verbrauch	03/2024	06/2024		Abgeschlossen	nicht auswertbar	nicht auswertbar	
2004000787707	KLORB ERN NSP Höfer Weg BA II Vollausbau		NSP Freileitung, MSP Kabel, NSP Kabel	Zubau Erzeugung und Verbrauch	06/2024	12/2025	72.410 €	konkrete Planung	nicht auswertbar	nicht auswertbar	NSP Kabel
2004000787801	Schussenried Wilhelm-Schussen-Str. 40		NSP Kabel	Zubau Erzeugung und Verbrauch	03/2024	04/2024		im Bau	nicht auswertbar	nicht auswertbar	
2004000787875	BINWG, Heuneburgstr. 1		NSP Kabel	Zubau Erzeugung und Verbrauch	03/2024	04/2024		im Bau	nicht auswertbar	nicht auswertbar	
2004000788969	LINSE, ERN, MSP Starenweg 2		MSP Kabel	kein Zubau(reiner Ersatz)	03/2024	09/2024	1.378 €	konkrete Planung	nicht auswertbar	nicht auswertbar	MSP Kabel
2004000789390	ERLIG, Im Hofener Feld 3		NSP Kabel	Zubau Erzeugung und Verbrauch	03/2024	04/2024		im Bau	nicht auswertbar	nicht auswertbar	
2004000789485	GUGLN, Seestr. 19	Ersatz(-neubau) ohne Erhöhung der ÜF	NSP Kabel	Zubau Erzeugung und Verbrauch	03/2024	04/2024		im Bau	nicht auswertbar	nicht auswertbar	
2004000789516	BS ALO BZ LEU Fa. Netzb. Allg. 20KV HMT		MSP Freileitung	kein Zubau(reiner Ersatz)	03/2024	04/2024		im Bau	nicht auswertbar	nicht auswertbar	
2004000789537	OEDHM, Degerforser Str. 27		NSP Kabel	Zubau Erzeugung und Verbrauch	03/2024	04/2024		im Bau	nicht auswertbar	nicht auswertbar	
2004000789574	MHRNG Graf-Gerold-Str.34 NSP-NA 3x62kW		U-Station n. NSP, NSP Freileitung, MSP Kabel, NSP Kabel	Zubau Erzeugung und Verbrauch	10/2024	11/2024	111.749 €	im Bau	nicht auswertbar	nicht auswertbar	U-Station n. NSP
2004000789979	ANFNG Strangeläcker II, BA 4		NSP Kabel	Zubau Erzeugung und Verbrauch	04/2024	07/2024	70.114 €	im Bau	nicht auswertbar	nicht auswertbar	NSP Kabel
2004000790029	BOENN, SOA, NSP Kirchheimer Straße 96		NSP Kabel	Zubau Erzeugung und Verbrauch	04/2024	11/2024	15.771 €	konkrete Planung	nicht auswertbar	nicht auswertbar	NSP Kabel
2004000790036	WESAH UST Bahnhofzring 2 Umbau		U-Station n. NSP	kein Zubau(reiner Ersatz)	04/2024	08/2024	52.352 €	im Bau	nicht auswertbar	nicht auswertbar	U-Station n. NSP
2004000790142	RORBA-Inselstr.31/2, PLA		NSP Kabel	Zubau Erzeugung und Verbrauch	06/2024	08/2024	43.028 €	konkrete Planung	nicht auswertbar	nicht auswertbar	NSP Kabel
2004000790176	WLFHN, Keltenweg 12		NSP Kabel	Zubau Erzeugung und Verbrauch	03/2024	04/2024		im Bau	nicht auswertbar	nicht auswertbar	

lfd. Nr.	Maßnahme	Projektkategorie	Betriebsmittel	netztechnische Begründung für den Netzausbau	voraussichtlicher Zeitpunkt des Baubeginns [MM/JJJJ]	voraussichtlicher Zeitpunkt der Inbetriebnahme [MM/JJJJ]	Kosten (geschätzt) in Euro	Projektstatus	Stand Genehmigungsverfahren	Geprüfte Alternativen zum Netzausbau	Vorrangig betroffene Netz- oder Umspannebene
2004000790182	WESAH UST Biegelstr Umbau	Ersatz(-neubau) ohne Erhöhung der ÜF	U-Station n. NSP	kein Zubau(reiner Ersatz)	05/2024	09/2024	51.548 €	im Bau	nicht auswertbar	nicht auswertbar	U-Station n. NSP
2004000790474	MUEHN Goethestr. 49		NSP Kabel	Zubau Erzeugung und Verbrauch	03/2024	12/2025		im Bau	nicht auswertbar	nicht auswertbar	
2004000790623	SKLGN, Karolingerstr. 11		NSP Kabel	Zubau Erzeugung und Verbrauch	03/2024	04/2024		im Bau	nicht auswertbar	nicht auswertbar	
2004000790628	NEBRG Hämmerlestr. 20 KVS Aus- wechslung		NSP Kabel	kein Zubau(reiner Ersatz)	03/2024	06/2024		im Bau	nicht auswertbar	nicht auswertbar	
2004000790686	SWAIG, VKB, NSP, Stettener Str	Netzoptimierung und -verstärkung	NSP Freileitung, NSP Kabel	kein Zubau(reiner Ersatz)	04/2024	07/2024	154.959 €	im Bau	nicht auswertbar	nicht auswertbar	MSP Kabel
2004000790748	PLOCH, ERN, MSP, OKB Rechnungen	Ersatz(-neubau) ohne Erhöhung der ÜF	MSP Kabel	kein Zubau(reiner Ersatz)	03/2024	04/2024	8.696 €	konkrete Planung	nicht auswertbar	nicht auswertbar	MSP Kabel
2004000790769	REITL NetCom Reichental Breit- band-Mitv.	Netzoptimierung und -verstärkung	MSP Kabel, NSP Kabel, MSP Freileitung	Zubau Erzeugung und Verbrauch	09/2024	12/2027		vorgesehene Maßnahme	nicht auswertbar	nicht auswertbar	
2004000790810	HELMS Hausener Str. 40a - 63	Ersatz(-neubau) mit Erhöhung der ÜF	NSP Kabel	Zubau Erzeugung und Verbrauch	04/2024	08/2024	25.866 €	im Bau	nicht auswertbar	nicht auswertbar	NSP Kabel
2004000790988	UNDIN Robert-Bosch-Str. 16_NSP- Anschluss	Neubau	NSP Kabel	Zubau Erzeugung und Verbrauch	07/2024	11/2024		konkrete Planung	nicht auswertbar	nicht auswertbar	
2004000791041	RENNG MSP NSP Lehenbühlstr Mitverlegung	Netzoptimierung und -verstärkung	NSP Kabel, MSP Kabel	kein Zubau(reiner Ersatz)	06/2024	12/2024	300.870 €	vorgesehene Maßnahme	nicht auswertbar	nicht auswertbar	NSP Kabel
2004000791153	ANFNG Kapellenstr. 28		NSP Kabel	Zubau Erzeugung und Verbrauch	03/2024	04/2024		im Bau	nicht auswertbar	nicht auswertbar	
2004000791274	HARTH Friedhofweg Mitvert NSP-LR	Ersatz(-neubau) mit Erhöhung der ÜF	NSP Kabel	Zubau Erzeugung und Verbrauch	05/2024	06/2024	29.454 €	im Bau	nicht auswertbar	nicht auswertbar	NSP Kabel
2004000791325	SIESS, Maiefeld 12		NSP Kabel	Zubau Erzeugung und Verbrauch	03/2024	04/2024		im Bau	nicht auswertbar	nicht auswertbar	
2004000791364	HEINS, Schwenninger Weg 5		NSP Kabel	Zubau Erzeugung und Verbrauch	03/2024	04/2024		im Bau	nicht auswertbar	nicht auswertbar	
2004000792838	Böttingen Bergstr. 11(gehört zu 9!)		NSP Kabel	Zubau Erzeugung und Verbrauch	03/2024	09/2024		im Bau	nicht auswertbar	nicht auswertbar	
2004000792910	ZELLP Zeller Str. Trafo Ausbau		MSP Freileitung	kein Zubau(reiner Ersatz)	03/2024	03/2024		Abgeschlossen	nicht auswertbar	nicht auswertbar	
2004000793667	HRRNB Mühlstr.26 Asytheim HA entfernen		NSP Kabel	Zubau Erzeugung und Verbrauch	03/2024	12/2025		im Bau	nicht auswertbar	nicht auswertbar	
2004000794195	KAPPK, Eisenbahnstr. 5a		NSP Kabel	Zubau Erzeugung und Verbrauch	04/2024	04/2024		im Bau	nicht auswertbar	nicht auswertbar	
2004000794276	BGNRS Ladepark B28	Neubau	MSP Kabel	Zubau Erzeugung und Verbrauch	09/2024	10/2024	106.870 €	konkrete Planung	nicht auswertbar	nicht auswertbar	MSP Kabel

lfd. Nr.	Maßnahme	Projektkategorie	Betriebsmittel	netztechnische Begründung für den Netzausbau	voraussichtlicher Zeitpunkt des Baubeginns [MM/JJJJ]	voraussichtlicher Zeitpunkt der Inbetriebnahme [MM/JJJJ]	Kosten (geschätzt) in Euro	Projektstatus	Stand Genehmigungsverfahren	Geprüfte Alternativen zum Netzausbau	Vorrangig betroffene Netz- oder Umspannebene
2004000794283	MALMS UST Kastanienweg Umbau	Ersatz(-neubau) ohne Erhöhung der ÜF	U-Station n. NSP	kein Zubau(reiner Ersatz)	06/2024	11/2024	48.096 €	im Bau	nicht auswertbar	nicht auswertbar	U-Station n. NSP
2004000794287	LOECH, Veilchenweg 30		NSP Kabel	Zubau Erzeugung und Verbrauch	04/2024	04/2024		im Bau	nicht auswertbar	nicht auswertbar	
2004000794728	FRHAL Otto-Hahn-Str. 5 HAS		NSP Kabel	Zubau Erzeugung und Verbrauch	03/2024	03/2024		im Bau	nicht auswertbar	nicht auswertbar	
2004000794994	SEIBR Starkenhofen 10/2		NSP Kabel	Zubau Erzeugung und Verbrauch	03/2024	04/2024		Abgeschlossen	nicht auswertbar	nicht auswertbar	
2004000795086	BAIND, Im Voken 12		NSP Kabel	Zubau Erzeugung und Verbrauch	04/2024	04/2024		im Bau	nicht auswertbar	nicht auswertbar	
2004000795094	RUITO SOA MSP Brunnwiesenstr. 3	Ersatz(-neubau) mit Erhöhung der ÜF	MSP Kabel	Zubau Erzeugung und Verbrauch	09/2024	12/2025	132.028 €	konkrete Planung	nicht auswertbar	nicht auswertbar	MSP Kabel
2004000795129	Isny Schwanensiedlung 9 F / K		NSP Kabel	Zubau Erzeugung und Verbrauch	05/2024	12/2024		im Bau	nicht auswertbar	nicht auswertbar	
2004000795134	BAHLG Stauden 7769 KST	Neubau	MSP Kabel	Zubau Erzeugung und Verbrauch	06/2024	11/2024	12.333 €	im Bau	nicht auswertbar	nicht auswertbar	MSP Kabel
2004000795177	HORBX Nordring 102		NSP Kabel	Zubau Erzeugung und Verbrauch	03/2024	03/2024		im Bau	nicht auswertbar	nicht auswertbar	
2004000795200	Eintürnen Klarenstr. 16		NSP Kabel	Zubau Erzeugung und Verbrauch	03/2024	12/2024		Abgeschlossen	nicht auswertbar	nicht auswertbar	
2004000795318	ROSSW Rauhwiesenhof ZAS		NSP Kabel	Zubau Erzeugung und Verbrauch	03/2024	04/2024		im Bau	nicht auswertbar	nicht auswertbar	
2004000795364	LEONB, Gebersheimer Str. 53		NSP Kabel	Zubau Erzeugung und Verbrauch	04/2024	04/2024		im Bau	nicht auswertbar	nicht auswertbar	
2004000795397	VSTEI, Forststr. 16		NSP Kabel	Zubau Erzeugung und Verbrauch	04/2024	04/2024		im Bau	nicht auswertbar	nicht auswertbar	
2004000795406	MCKML Verlegung Reparatur(Verk. ab Spülb.		MSP Kabel	kein Zubau(reiner Ersatz)	03/2024	04/2024		im Bau	nicht auswertbar	nicht auswertbar	
2004000795667	SIEGE, Winterweg 10		NSP Kabel	Zubau Erzeugung und Verbrauch	04/2024	04/2024		im Bau	nicht auswertbar	nicht auswertbar	
2004000795763	BETRA Neckarhausen - 999		NSP Kabel	kein Zubau(reiner Ersatz)	03/2024	03/2024		im Bau	nicht auswertbar	nicht auswertbar	
2004000795887	WOESS, Baderstr. 23		NSP Kabel	Zubau Erzeugung und Verbrauch	04/2024	04/2024		im Bau	nicht auswertbar	nicht auswertbar	
2004000795910	KGSTG, Kohlsetter Str. 10		NSP Kabel	Zubau Erzeugung und Verbrauch	04/2024	04/2024		im Bau	nicht auswertbar	nicht auswertbar	
2004000795913	BODHN, Bergwiesenweg 4		NSP Kabel	Zubau Erzeugung und Verbrauch	04/2024	04/2024		im Bau	nicht auswertbar	nicht auswertbar	

lfd. Nr.	Maßnahme	Projektkategorie	Betriebsmittel	netztechnische Begründung für den Netzausbau	voraussichtlicher Zeitpunkt des Baubeginns [MM/JJJJ]	voraussichtlicher Zeitpunkt der Inbetriebnahme [MM/JJJJ]	Kosten (geschätzt) in Euro	Projektstatus	Stand Genehmigungsverfahren	Geprüfte Alternativen zum Netzausbau	Vorrangig betroffene Netz- oder Umspannebene
2004000796126	Ringingen Im Winkel 4		NSP Kabel	Zubau Erzeugung und Verbrauch	03/2024	11/2024		im Bau	nicht auswertbar	nicht auswertbar	
2004000796140	LEONB, Untere Burghalde 94		NSP Kabel	Zubau Erzeugung und Verbrauch	04/2024	04/2024		im Bau	nicht auswertbar	nicht auswertbar	
2004000796210	BIETI, Quittenweg 4		NSP Kabel	Zubau Erzeugung und Verbrauch	04/2024	04/2024		im Bau	nicht auswertbar	nicht auswertbar	
2004000796219	PLOCH Teckstr. 18 Anschluss Vodafone		NSP Kabel	Zubau Erzeugung und Verbrauch	04/2024	05/2024		im Bau	nicht auswertbar	nicht auswertbar	
2004000796223	WESAH, Hölderlinstr. 2		NSP Kabel	Zubau Erzeugung und Verbrauch	04/2024	04/2024		im Bau	nicht auswertbar	nicht auswertbar	
2004000796302	Kißlegg Stolzenseeweg Mitverlegung Breit	Ersatz(-neubau) mit Erhöhung der ÜF	U-Station n. NSP, MSP Kabel	Zubau Erzeugung und Verbrauch	03/2025	07/2026	865.168 €	vorgesehene Maßnahme	nicht auswertbar	nicht auswertbar	MSP Kabel
2004000796449	EPPIN, Allensteiner Str. 60		NSP Kabel	Zubau Erzeugung und Verbrauch	04/2024	04/2024		im Bau	nicht auswertbar	nicht auswertbar	
2004000796648	DEIZI Dölkerweg 10 HA Neu		NSP Kabel	Zubau Erzeugung und Verbrauch	03/2024	04/2024		Abgeschlossen	nicht auswertbar	nicht auswertbar	
2004000796664	LGELZ, An den Elzwiesen 5		NSP Kabel	Zubau Erzeugung und Verbrauch	04/2024	04/2024		im Bau	nicht auswertbar	nicht auswertbar	
2004000796755	WESAH NEU MSP NSP UST Bachstr 1	Ersatz(-neubau) ohne Erhöhung der ÜF	U-Station n. NSP, NSP Kabel, MSP Kabel	kein Zubau(reiner Ersatz)	08/2024	10/2024	181.665 €	konkrete Planung	nicht auswertbar	nicht auswertbar	U-Station n. NSP
2004000796916	Verkabelung Laubbach und Riedhausen	Netzoptimierung und -verstärkung	U-Station n. NSP, MSP Kabel	kein Zubau(reiner Ersatz)	03/2025	07/2025		konkrete Planung	nicht auswertbar	nicht auswertbar	
2004000796993	Hochdorf HA Rosenweg 4		NSP Kabel	Zubau Erzeugung und Verbrauch	04/2024	06/2024		im Bau	nicht auswertbar	nicht auswertbar	
2004000797024	20KV Mastwechsel 776515-0004_5		MSP Freileitung	kein Zubau(reiner Ersatz)	03/2024	07/2024		im Bau	nicht auswertbar	nicht auswertbar	
2004000797058	HEUTI,VKB,NSP,Kirchstr.,Eberhardstr.	Ersatz(-neubau) ohne Erhöhung der ÜF	NSP Kabel	kein Zubau(reiner Ersatz)	06/2024	08/2024	91.406 €	im Bau	nicht auswertbar	nicht auswertbar	NSP Kabel
2004000797071	LK FDS BB Horb a. N. Heiligenfeld	Ersatz(-neubau) ohne Erhöhung der ÜF	MSP Kabel	kein Zubau(reiner Ersatz)	09/2024	12/2025	521.339 €	konkrete Planung	nicht auswertbar	nicht auswertbar	MSP Kabel
2004000797098	REIFI Stuttgarterstr. 56 Blitzter		NSP Kabel	Zubau Erzeugung und Verbrauch	03/2024	07/2024		im Bau	nicht auswertbar	nicht auswertbar	
2004000797117	ERLIG, Vogelsangweg 3		NSP Kabel	Zubau Erzeugung und Verbrauch	04/2024	04/2024		im Bau	nicht auswertbar	nicht auswertbar	
2004000797158	REIFI Eichstr. 9 Verkab		NSP Kabel	Zubau Erzeugung und Verbrauch	03/2024	05/2024		im Bau	nicht auswertbar	nicht auswertbar	
2004000797221	MUFIG 0,4kv HMT 1,2,4		NSP Freileitung	kein Zubau(reiner Ersatz)	07/2024	10/2024		Abgeschlossen	nicht auswertbar	nicht auswertbar	

lfd. Nr.	Maßnahme	Projektkategorie	Betriebsmittel	netztechnische Begründung für den Netzausbau	voraussichtlicher Zeitpunkt des Baubeginns [MM/JJJJ]	voraussichtlicher Zeitpunkt der Inbetriebnahme [MM/JJJJ]	Kosten (geschätzt) in Euro	Projektstatus	Stand Genehmigungsverfahren	Geprüfte Alternativen zum Netzausbau	Vorrangig betroffene Netz- oder Umspannebene
2004000797251	GERBN Amlishagener Str. Mast 7	Ersatz(-neubau) ohne Erhöhung der ÜF	NSP Freileitung	kein Zubau(reiner Ersatz)	06/2024	08/2024		im Bau	nicht auswertbar	nicht auswertbar	
2004000797313	MAISB Igelslocher Str. 15		NSP Kabel	Zubau Erzeugung und Verbrauch	03/2024	03/2024		im Bau	nicht auswertbar	nicht auswertbar	
2004000797564	BLZRT, Kirchstr. 9/1		NSP Kabel	Zubau Erzeugung und Verbrauch	04/2024	04/2024		im Bau	nicht auswertbar	nicht auswertbar	
2004000797590	MUNDI Bannäcker 9999	Neubau	NSP Freileitung, MSP Kabel, NSP Kabel	Zubau Erzeugung und Verbrauch	08/2024	09/2024	89.810 €	konkrete Planung	nicht auswertbar	nicht auswertbar	MSP Kabel
2004000797644	SAICH Lachenstr. 4 - 6	Neubau	NSP Kabel	Zubau Erzeugung und Verbrauch	07/2024	12/2025	23.389 €	konkrete Planung	nicht auswertbar	nicht auswertbar	NSP Kabel
2004000797656	NECKZ Lärchenweg 2 TB 20kV-Störung		MSP Kabel	kein Zubau(reiner Ersatz)	03/2024	03/2024		Abgeschlossen	nicht auswertbar	nicht auswertbar	
2004000797666	ATHSN Hauptstr. 29 NSP Anschluss		NSP Kabel	Zubau Erzeugung und Verbrauch	07/2024	10/2024	25.080 €	im Bau	nicht auswertbar	nicht auswertbar	NSP Kabel
2004000797711	STEIN, Talstr. 26/1	Neubau	NSP Kabel	Zubau Erzeugung und Verbrauch	04/2024	04/2024		im Bau	nicht auswertbar	nicht auswertbar	
2004000797953	SOLLB, Höhenstr. 9999/1		NSP Kabel	Zubau Erzeugung und Verbrauch	04/2024	04/2024		im Bau	nicht auswertbar	nicht auswertbar	
2004000798011	DENKI Bahnhofstr. 40 / BV Kaufmann		NSP Kabel	Zubau Erzeugung und Verbrauch	07/2024	07/2024		im Bau	nicht auswertbar	nicht auswertbar	
2004000798021	BIRKN, Dammfeldstr. 25	Neubau	NSP Kabel	Zubau Erzeugung und Verbrauch	04/2024	04/2024		im Bau	nicht auswertbar	nicht auswertbar	
2004000798027	NEUOE_EA020-508604-FL-0005_ Betonmastwech		MSP Freileitung	kein Zubau(reiner Ersatz)	04/2024	07/2024	26.548 €	im Bau	nicht auswertbar	nicht auswertbar	MSP Freileitung
2004000798036	KIRHT Dettinger Str. 56		NSP Kabel	kein Zubau(reiner Ersatz)	03/2024	03/2024		im Bau	nicht auswertbar	nicht auswertbar	
2004000798161	GOMAD Ziegelbergstr. 24_Landhotel Winter	Neubau	NSP Kabel	Zubau Erzeugung und Verbrauch	08/2024	11/2024		konkrete Planung	nicht auswertbar	nicht auswertbar	
2004000798221	DEERM Schubertstr. 1 - 6 Abbau n VKB		NSP Freileitung	kein Zubau(reiner Ersatz)	03/2024	05/2024		im Bau	nicht auswertbar	nicht auswertbar	
2004000798317	OBDSG, Schwabenstr. 21		NSP Kabel	Zubau Erzeugung und Verbrauch	04/2024	04/2024		im Bau	nicht auswertbar	nicht auswertbar	
2004000798450	BATRG, Sonnengrund 24	Neubau	NSP Kabel	Zubau Erzeugung und Verbrauch	04/2024	04/2024		im Bau	nicht auswertbar	nicht auswertbar	
2004000798453	FOEHR NSP-HMT F-000-0089		NSP Freileitung	kein Zubau(reiner Ersatz)	04/2024	07/2024		im Bau	nicht auswertbar	nicht auswertbar	
2004000798518	DUNNI, Römerstr. 35		NSP Kabel	Zubau Erzeugung und Verbrauch	04/2024	04/2024		im Bau	nicht auswertbar	nicht auswertbar	

lfd. Nr.	Maßnahme	Projektkategorie	Betriebsmittel	netztechnische Begründung für den Netzausbau	voraussichtlicher Zeitpunkt des Baubeginns [MM/JJJJ]	voraussichtlicher Zeitpunkt der Inbetriebnahme [MM/JJJJ]	Kosten (geschätzt) in Euro	Projektstatus	Stand Genehmigungsverfahren	Geprüfte Alternativen zum Netzausbau	Vorrangig betroffene Netz- oder Umspannebene
2004000798552	HETGN Bahnhofstr. 23/1 Neuanschluss 39kW	Ersatz(-neubau) mit Erhöhung der ÜF	U-Station n. NSP, NSP Kabel	Zubau Erzeugung und Verbrauch	07/2024	10/2024	72.087 €	im Bau	nicht auswertbar	nicht auswertbar	NSP Kabel
2004000798617	REIHE Oberer Renngrund 28	Neubau	MSP Kabel	Zubau Erzeugung und Verbrauch	04/2024	12/2024	20.096 €	konkrete Planung	nicht auswertbar	nicht auswertbar	MSP Kabel
2004000798680	EPFED Unterrieden 26		MSP Freileitung	kein Zubau(reiner Ersatz)	04/2024	04/2024		im Bau	nicht auswertbar	nicht auswertbar	
2004000799427	WNZLN Freudenstädter Str. 27		NSP Kabel	Zubau Erzeugung und Verbrauch	04/2024	07/2024		im Bau	nicht auswertbar	nicht auswertbar	
2004000799442	EDSBH Seemühlwiesen		MSP Freileitung	kein Zubau(reiner Ersatz)	03/2024	03/2024		Abgeschlossen	nicht auswertbar	nicht auswertbar	
2004000799525	ALTD0 Laienstr. 23 NSP Störung		NSP Kabel	kein Zubau(reiner Ersatz)	03/2024	03/2024		im Bau	nicht auswertbar	nicht auswertbar	
2004000799611	PLATT, Droste-Hülshoff-Str. 6531		NSP Kabel	Zubau Erzeugung und Verbrauch	04/2024	04/2024		im Bau	nicht auswertbar	nicht auswertbar	
2004000799613	BUECB, Pfarrer-Schmitt-Weg 8		NSP Kabel	Zubau Erzeugung und Verbrauch	04/2024	04/2024		im Bau	nicht auswertbar	nicht auswertbar	
2004000799684	GSCHW Rotbach Station Richten		U-Station n. NSP	kein Zubau(reiner Ersatz)	03/2024	09/2024		Abgeschlossen	nicht auswertbar	nicht auswertbar	
2004000799748	MESSK Forsthausweg 26		NSP Kabel	Zubau Erzeugung und Verbrauch	06/2024	08/2024		im Bau	nicht auswertbar	nicht auswertbar	
2004000799816	OCHHS Ameisenberg 2/2	Neubau	NSP Kabel	Zubau Erzeugung und Verbrauch	05/2024	12/2024	10.574 €	im Bau	nicht auswertbar	nicht auswertbar	NSP Kabel
2004000799863	MEIMS Schmiedgasse 4 HA Neu		NSP Kabel	Zubau Erzeugung und Verbrauch	03/2024	04/2024		im Bau	nicht auswertbar	nicht auswertbar	
2004000799882	LGGDF Reisch 2 EEG Netzverstärkung	Ersatz(-neubau) mit Erhöhung der ÜF	NSP Kabel	Zubau Erzeugung und Verbrauch	07/2024	09/2024	27.899 €	konkrete Planung	nicht auswertbar	nicht auswertbar	NSP Kabel
2004000799890	EHNIN HildrizhauserStr.80umleg. Skatepark	Netzoptimierung und -verstärkung	NSP Kabel	kein Zubau(reiner Ersatz)	04/2024	04/2024	54.348 €	im Bau	nicht auswertbar	nicht auswertbar	NSP Kabel
2004000799897	FRAUZ, ERN, M,N Langwiesenstr. 2-16	Ersatz(-neubau) mit Erhöhung der ÜF	NSP Kabel, MSP Kabel	Zubau Erzeugung und Verbrauch	08/2024	10/2024	302.441 €	vorgesehene Maßnahme	nicht auswertbar	nicht auswertbar	MSP Kabel
2004000799921	KORNT, Dinkelstr. 37		NSP Kabel	Zubau Erzeugung und Verbrauch	04/2024	04/2024		im Bau	nicht auswertbar	nicht auswertbar	
2004000799925	SOEMU Alpenweg Sanierung LR-Mit-verlegung	Ersatz(-neubau) ohne Erhöhung der ÜF	MSP Kabel, NSP Kabel	Zubau Erzeugung und Verbrauch	09/2024	01/2025	237.733 €	konkrete Planung	nicht auswertbar	nicht auswertbar	MSP Kabel
2004000799976	Ziegelbach St.-Leonhard-Str. 26		NSP Kabel	Zubau Erzeugung und Verbrauch	04/2024	04/2024		Abgeschlossen	nicht auswertbar	nicht auswertbar	
2004000799998	TBTS4_Hausen a. Bussen Einbau SVM		MSP Freileitung	kein Zubau(reiner Ersatz)	04/2024	12/2025		im Bau	nicht auswertbar	nicht auswertbar	

lfd. Nr.	Maßnahme	Projektkategorie	Betriebsmittel	netztechnische Begründung für den Netzausbau	voraussichtlicher Zeitpunkt des Baubeginns [MM/JJJJ]	voraussichtlicher Zeitpunkt der Inbetriebnahme [MM/JJJJ]	Kosten (geschätzt) in Euro	Projektstatus	Stand Genehmigungsverfahren	Geprüfte Alternativen zum Netzausbau	Vorrangig betroffene Netz- oder Umspannebene
2004000800084	STNHN, Abt-Ströbele-Str. 7	Ersatz(-neubau) mit Erhöhung der ÜF	NSP Kabel	Zubau Erzeugung und Verbrauch	04/2024	04/2024		im Bau	nicht auswertbar	nicht auswertbar	
2004000800111	SLIER Wolfegger Str. 17 Neuan.		U-Station n. NSP, NSP Kabel, MSP Kabel, MSP Freileitung	Zubau Erzeugung und Verbrauch	07/2024	05/2025	411.568 €	konkrete Planung	nicht auswertbar	nicht auswertbar	MSP Kabel
2004000800293	BIRLN, Toskanaweg 11		NSP Kabel	Zubau Erzeugung und Verbrauch	04/2024	04/2024		im Bau	nicht auswertbar	nicht auswertbar	
2004000800298	MUEHN Bahnhofstr., MSP-Kabel Erneuerung	Rückbau / Altlastentsorgung	MSP Kabel	kein Zubau(reiner Ersatz)	06/2024	08/2024		konkrete Planung	nicht auswertbar	nicht auswertbar	
2004000800327	Eberhardzell Fischbacher Str. 35 F/K		NSP Kabel	Zubau Erzeugung und Verbrauch	07/2024	08/2024		im Bau	nicht auswertbar	nicht auswertbar	
2004000800427	NEUKH Matzenweiler Ring MS-Lückenschluss		MSP Kabel, MSP Freileitung	kein Zubau(reiner Ersatz)	03/2025	12/2026		konkrete Planung	nicht auswertbar	nicht auswertbar	
2004000800435	Bad Waldsee Steinenberg 1/1	Ersatz(-neubau) ohne Erhöhung der ÜF	NSP Kabel	Zubau Erzeugung und Verbrauch	04/2024	04/2024		im Bau	nicht auswertbar	nicht auswertbar	
2004000800470	KRMBL Eichelstr. 22		NSP Freileitung	kein Zubau(reiner Ersatz)	03/2024	04/2024		Abgeschlossen	nicht auswertbar	nicht auswertbar	
2004000800530	MESSS Friedrich-List-Str. 65-118, BA II		NSP Kabel	kein Zubau(reiner Ersatz)	05/2024	11/2024	88.310 €	im Bau	nicht auswertbar	nicht auswertbar	NSP Kabel
2004000800621	RORDE Neuwiesenwald 3	Neubau	NSP Kabel	Zubau Erzeugung und Verbrauch	03/2024	04/2024		im Bau	nicht auswertbar	nicht auswertbar	
2004000800678	Hittelkofen Osterhofer Str. 3		NSP Kabel	Zubau Erzeugung und Verbrauch	04/2024	04/2024		im Bau	nicht auswertbar	nicht auswertbar	
2004000800706	SHWIB, Esslinger Höhe 20		NSP Kabel	Zubau Erzeugung und Verbrauch	04/2024	04/2024		im Bau	nicht auswertbar	nicht auswertbar	
2004000800914	GENKI, Lerchenstr. 38	Neubau	NSP Kabel	Zubau Erzeugung und Verbrauch	04/2024	04/2024		im Bau	nicht auswertbar	nicht auswertbar	
2004000801232	GERHM, Am Breitenbaum 6		NSP Kabel	Zubau Erzeugung und Verbrauch	04/2024	04/2024		im Bau	nicht auswertbar	nicht auswertbar	
2004000801264	SILMG, Osterstr. 10		NSP Kabel	Zubau Erzeugung und Verbrauch	03/2024	04/2024		im Bau	nicht auswertbar	nicht auswertbar	
2004000802698	VOBAZ, Begnizweg 10	Neubau	NSP Kabel	Zubau Erzeugung und Verbrauch	04/2024	04/2024		im Bau	nicht auswertbar	nicht auswertbar	
2004000802752	ALDNG, Kirchheimer Weg 2		NSP Kabel	Zubau Erzeugung und Verbrauch	04/2024	04/2024		im Bau	nicht auswertbar	nicht auswertbar	
2004000802770	HÖHDE, SOA, DEM, MSP, Im Grundwasen 8		MSP Kabel	Zubau Erzeugung und Verbrauch	04/2024	09/2024	19.709 €	im Bau	nicht auswertbar	nicht auswertbar	MSP Kabel
2004000802772	SHRBG, Schlehenweg 8		NSP Kabel	Zubau Erzeugung und Verbrauch	04/2024	04/2024		im Bau	nicht auswertbar	nicht auswertbar	

lfd. Nr.	Maßnahme	Projektkategorie	Betriebsmittel	netztechnische Begründung für den Netzausbau	voraussichtlicher Zeitpunkt des Baubeginns [MM/JJJJ]	voraussichtlicher Zeitpunkt der Inbetriebnahme [MM/JJJJ]	Kosten (geschätzt) in Euro	Projektstatus	Stand Genehmigungs- verfahren	Geprüfte Alternativen zum Netzausbau	Vorrangig betroffene Netz- oder Umspannebene
2004000802789	GAMMH, Hauptstr. 50	Ersatz(-neubau) mit Erhöhung der ÜF	NSP Kabel	Zubau Erzeugung und Verbrauch	04/2024	04/2024		im Bau	nicht auswertbar	nicht auswertbar	
2004000802795	OBDDG, Villar-Perosa-Str. 22		NSP Kabel	Zubau Erzeugung und Verbrauch	04/2024	04/2024		im Bau	nicht auswertbar	nicht auswertbar	
2004000802820	BEIHI, NEU, UST, M+N Hardtstr.		U-Station n. NSP, MSP Kabel, NSP Kabel	Zubau Erzeugung und Verbrauch	06/2024	08/2024	210.336 €	im Bau	nicht auswertbar	nicht auswertbar	U-Station n. NSP
2004000802935	WSBRG Lenaustr. 14		NSP Kabel	Zubau Erzeugung und Verbrauch	03/2024	07/2024		im Bau	nicht auswertbar	nicht auswertbar	
2004000802940	JETKN, Am See 8		NSP Kabel	Zubau Erzeugung und Verbrauch	04/2024	04/2024		im Bau	nicht auswertbar	nicht auswertbar	
2004000803070	MKLGN Schrodweg 5	Ersatz(-neubau) ohne Erhöhung der ÜF	NSP Kabel	kein Zubau(reiner Ersatz)	03/2024	03/2024		im Bau	nicht auswertbar	nicht auswertbar	
2004000803105	SNFRT, Ansbachstr. 7		NSP Kabel	Zubau Erzeugung und Verbrauch	04/2024	04/2024		im Bau	nicht auswertbar	nicht auswertbar	
2004000803635	HEUTI, ERN, NSP, Eglosheimer Str. 3		NSP Kabel	kein Zubau(reiner Ersatz)	05/2024	06/2024	15.878 €	im Bau	nicht auswertbar	nicht auswertbar	NSP Kabel
2004000803958	Hailtingen Betzenweiler Str. 34 NA		NSP Kabel	Zubau Erzeugung und Verbrauch	04/2024	10/2024		im Bau	nicht auswertbar	nicht auswertbar	
2004000804222	RORDE Neuwiesenwald 3S		NSP Kabel	Zubau Erzeugung und Verbrauch	03/2024	04/2024		im Bau	nicht auswertbar	nicht auswertbar	
2004000804323	HUELB, NEU, NSP Im Füchse 4	Ersatz(-neubau) mit Erhöhung der ÜF	NSP Kabel	Zubau Erzeugung und Verbrauch	05/2024	09/2024	5.947 €	im Bau	nicht auswertbar	nicht auswertbar	NSP Kabel
2004000804366	PLATT NEU MSP BERNH-PLATT Nord mit HGD	Ersatz(-neubau) mit Erhöhung der ÜF	MSP Kabel	Zubau Erzeugung und Verbrauch	07/2024	12/2026	447.678 €	konkrete Planung	nicht auswertbar	nicht auswertbar	MSP Kabel
2004000804395	BISST Vordere Str. 92 Stör VuD	Neubau	NSP Kabel	kein Zubau(reiner Ersatz)	03/2024	04/2024		im Bau	nicht auswertbar	nicht auswertbar	
2004000804644	MLSBG Apolloniastr.9 HA umlegen?		NSP Kabel	Zubau Erzeugung und Verbrauch	04/2024	06/2024	4.098 €	Abgeschlossen	nicht auswertbar	nicht auswertbar	NSP Kabel
2004000804675	Oberstadion Munderkinger Str. 1 EEG Änd.		NSP Kabel	kein Zubau(reiner Ersatz)	04/2024	09/2024		im Bau	nicht auswertbar	nicht auswertbar	
2004000804707	OETGH VIB Heinrich-Hertz-Str. 4		MSP Kabel	Zubau Erzeugung und Verbrauch	07/2024	11/2024		konkrete Planung	nicht auswertbar	nicht auswertbar	
2004000804791	ROETA Lange Forchen #Mobilfunkmast		NSP Kabel	Zubau Erzeugung und Verbrauch	07/2024	11/2025	135.624 €	konkrete Planung	nicht auswertbar	nicht auswertbar	NSP Kabel
2004000804822	DECKN Tübinger Str. 999# Wolf EEG		NSP Kabel	Zubau Erzeugung und Verbrauch	03/2024	04/2024		Abgeschlossen	nicht auswertbar	nicht auswertbar	
2004000805127	UESSE, Feldacker 9		NSP Kabel	Zubau Erzeugung und Verbrauch	04/2024	04/2024		im Bau	nicht auswertbar	nicht auswertbar	

lfd. Nr.	Maßnahme	Projektkategorie	Betriebsmittel	netztechnische Begründung für den Netzausbau	voraussichtlicher Zeitpunkt des Baubeginns [MM/JJJJ]	voraussichtlicher Zeitpunkt der Inbetriebnahme [MM/JJJJ]	Kosten (geschätzt) in Euro	Projektstatus	Stand Genehmigungsverfahren	Geprüfte Alternativen zum Netzausbau	Vorrangig betroffene Netz- oder Umspannebene
2004000805151	MICBH, Rubinetteweg 3	Neubau	NSP Kabel	Zubau Erzeugung und Verbrauch	04/2024	04/2024		im Bau	nicht auswertbar	nicht auswertbar	
2004000805421	JAHSN, Gartenstr. 10/1		NSP Kabel	Zubau Erzeugung und Verbrauch	04/2024	04/2024		im Bau	nicht auswertbar	nicht auswertbar	
2004000805431	LPTNG Tuttlinger Str. Ansch. Sendemasten		U-Station n. NSP, NSP Kabel, MSP Kabel	Zubau Erzeugung und Verbrauch	09/2024	11/2024	495.536 €	konkrete Planung	nicht auswertbar	nicht auswertbar	NSP Kabel
2004000805497	MIFIS, Hallweg 11	Netzoptimierung und -verstärkung	NSP Kabel	Zubau Erzeugung und Verbrauch	04/2024	04/2024		im Bau	nicht auswertbar	nicht auswertbar	
2004000805618	Test SPAIC Dreifaltigkeitsberg		NSP Kabel	kein Zubau(reiner Ersatz)	04/2024	10/2024	20.931 €	vorgesehene Maßnahme	nicht auswertbar	nicht auswertbar	NSP Kabel
2004000805627	DIELH Tairnbacher Str.8 Kabel entfernen		NSP Kabel	Zubau Erzeugung und Verbrauch	04/2024	05/2024		Abgeschlossen	nicht auswertbar	nicht auswertbar	
2004000805652	GONHM Ern. UST auf der Sommerhölde Anb.	Ersatz(-neubau) ohne Erhöhung der ÜF	U-Station n. NSP, NSP Kabel, MSP Kabel	Zubau Erzeugung und Verbrauch	06/2024	12/2025		konkrete Planung	nicht auswertbar	nicht auswertbar	
2004000805711	EGLOF, Lindauer-Stadtrecht-Str. 6/1		NSP Kabel	Zubau Erzeugung und Verbrauch	04/2024	04/2024		im Bau	nicht auswertbar	nicht auswertbar	
2004000805774	EGLOF, Lindauer-Stadtrecht-Str. 6/2		NSP Kabel	Zubau Erzeugung und Verbrauch	04/2024	04/2024		im Bau	nicht auswertbar	nicht auswertbar	
2004000805962	MCKML Schwärzerhof MSP Störung		NSP Kabel	kein Zubau(reiner Ersatz)	03/2024	05/2024		Abgeschlossen	nicht auswertbar	nicht auswertbar	
2004000805991	PLOCH Hermannsberg, Holzmast-tausch		NSP Freileitung	kein Zubau(reiner Ersatz)	04/2024	06/2024		im Bau	nicht auswertbar	nicht auswertbar	
2004000805997	BRETZ Schneidmühlweg 9999		MSP Kabel	kein Zubau(reiner Ersatz)	03/2024	04/2024		im Bau	nicht auswertbar	nicht auswertbar	
2004000806010	BOEBL Maurener Weg 112 - 114		NSP Kabel	kein Zubau(reiner Ersatz)	05/2024	07/2024	11.949 €	im Bau	nicht auswertbar	nicht auswertbar	NSP Kabel
2004000806118	TAMLB,NEU,MNU,Hauptstr. 100 - 104	Ersatz(-neubau) mit Erhöhung der ÜF	U-Station n. NSP, NSP Kabel, MSP Kabel	Zubau Erzeugung und Verbrauch	07/2024	12/2024	382.517 €	konkrete Planung	nicht auswertbar	nicht auswertbar	NSP Kabel
2004000806141	GRSNG Bühlweg 5 Neuanschluss	Ersatz(-neubau) mit Erhöhung der ÜF	NSP Kabel	Zubau Erzeugung und Verbrauch	09/2024	11/2024	36.938 €	konkrete Planung	nicht auswertbar	nicht auswertbar	NSP Kabel
2004000806229	HOMBG Unterlimpach 570043 0002 HEL		MSP Freileitung	kein Zubau(reiner Ersatz)	04/2024	07/2024		im Bau	nicht auswertbar	nicht auswertbar	
2004000806311	Eggmannsried Mühlenweg 4		NSP Kabel	Zubau Erzeugung und Verbrauch	06/2024	09/2024		im Bau	nicht auswertbar	nicht auswertbar	
2004000806398	OBACH Kirbachhof 3 MSP Mantelfehler		MSP Kabel	kein Zubau(reiner Ersatz)	04/2024	05/2024		im Bau	nicht auswertbar	nicht auswertbar	
2004000806428	ELZAC, Blumenweg 11		NSP Kabel	Zubau Erzeugung und Verbrauch	04/2024	04/2024		im Bau	nicht auswertbar	nicht auswertbar	

lfd. Nr.	Maßnahme	Projektkategorie	Betriebsmittel	netztechnische Begründung für den Netzausbau	voraussichtlicher Zeitpunkt des Baubeginns [MM/JJJJ]	voraussichtlicher Zeitpunkt der Inbetriebnahme [MM/JJJJ]	Kosten (geschätzt) in Euro	Projektstatus	Stand Genehmigungs- verfahren	Geprüfte Alternativen zum Netzausbau	Vorrangig betroffene Netz- oder Umspannebene
2004000806487	WLFEG UST Neckenfurt -> UST Unterhalden	Ersatz(-neubau) mit Erhöhung der ÜF	U-Station n. NSP, MSP Kabel, NSP Kabel, MSP Freileitung	Zubau Erzeugung und Verbrauch	03/2025	10/2025	1.350.235 €	konkrete Planung	nicht auswertbar	nicht auswertbar	MSP Kabel
2004000806512	MITNG, Tannenweg 15		NSP Kabel	Zubau Erzeugung und Verbrauch	04/2024	04/2024		im Bau	nicht auswertbar	nicht auswertbar	
2004000806541	LANBA, Hauptstr. 3/2		NSP Kabel	Zubau Erzeugung und Verbrauch	04/2024	04/2024		im Bau	nicht auswertbar	nicht auswertbar	
2004000806597	SNFRT, Dörntelsberg 1		NSP Kabel	Zubau Erzeugung und Verbrauch	04/2024	04/2024		im Bau	nicht auswertbar	nicht auswertbar	
2004000806774	IMPFI Am Baumgarten 13		NSP Freileitung	kein Zubau(reiner Ersatz)	04/2024	05/2024		im Bau	nicht auswertbar	nicht auswertbar	
2004000806775	BS ALO BZ WNG Fa. Omexom 0,4KV HMT	Neubau	NSP Freileitung	kein Zubau(reiner Ersatz)	04/2024	05/2024		Abgeschlossen	nicht auswertbar	nicht auswertbar	
2004000806779	Münsingen Uracher Str. 34		NSP Kabel	Zubau Erzeugung und Verbrauch	04/2024	04/2024		im Bau	nicht auswertbar	nicht auswertbar	
2004000806852	LEONB, Mollenbachstr. 3, 2x3x200A, N		NSP Kabel	Zubau Erzeugung und Verbrauch	06/2024	11/2024	91.841 €	konkrete Planung	nicht auswertbar	nicht auswertbar	NSP Kabel
2004000806854	AULDF, Talstr. 1		NSP Kabel	Zubau Erzeugung und Verbrauch	04/2024	04/2024		im Bau	nicht auswertbar	nicht auswertbar	
2004000806933	GRSHL, Burkwang 2/1		NSP Kabel	Zubau Erzeugung und Verbrauch	04/2024	04/2024		im Bau	nicht auswertbar	nicht auswertbar	
2004000806964	GOCHS, Händelweg 36		NSP Kabel	Zubau Erzeugung und Verbrauch	04/2024	04/2024		im Bau	nicht auswertbar	nicht auswertbar	
2004000807175	RTZRD, Razoweg 23		NSP Kabel	Zubau Erzeugung und Verbrauch	04/2024	04/2024		im Bau	nicht auswertbar	nicht auswertbar	
2004000807208	RTZRD, Razoweg 21		NSP Kabel	Zubau Erzeugung und Verbrauch	04/2024	04/2024		im Bau	nicht auswertbar	nicht auswertbar	
2004000807449	NEUDF Haydnstr. 1		NSP Kabel, MSP Kabel	Zubau Erzeugung und Verbrauch	07/2024	10/2024	159.096 €	konkrete Planung	nicht auswertbar	nicht auswertbar	NSP Kabel
2004000807484	SWTZG, Eichendorffstr. 2/2		NSP Kabel	Zubau Erzeugung und Verbrauch	04/2024	04/2024		im Bau	nicht auswertbar	nicht auswertbar	
2004000807595	UMMEN, Heidengässle 3		NSP Kabel	Zubau Erzeugung und Verbrauch	04/2024	04/2024		im Bau	nicht auswertbar	nicht auswertbar	
2004000807745	Aitrach Austr. 1		NSP Kabel	Zubau Erzeugung und Verbrauch	04/2024	04/2024		im Bau	nicht auswertbar	nicht auswertbar	
2004000808158	OBJTT Astenweg 20/1 - 20/3 Neu S+T		NSP Kabel	Zubau Erzeugung und Verbrauch	04/2024	05/2024		im Bau	nicht auswertbar	nicht auswertbar	
2004000808217	RASTS Sentenharter Str. 9 F/K Binder		NSP Kabel	Zubau Erzeugung und Verbrauch	04/2024	05/2024		im Bau	nicht auswertbar	nicht auswertbar	

lfd. Nr.	Maßnahme	Projektkategorie	Betriebsmittel	netztechnische Begründung für den Netzausbau	voraussichtlicher Zeitpunkt des Baubeginns [MM/JJJJ]	voraussichtlicher Zeitpunkt der Inbetriebnahme [MM/JJJJ]	Kosten (geschätzt) in Euro	Projektstatus	Stand Genehmigungsverfahren	Geprüfte Alternativen zum Netzausbau	Vorrangig betroffene Netz- oder Umspannebene
2004000808237	AICHD, Bräuhausweg, Mitverl. Gas	Netzoptimierung und -verstärkung	NSP Freileitung, MSP Kabel, NSP Kabel	kein Zubau(reiner Ersatz)	09/2024	12/2024	95.047 €	konkrete Planung	nicht auswertbar	nicht auswertbar	NSP Kabel
2004000808279	REISH Burgstr. 15 EEG Krall		NSP Kabel	Zubau Erzeugung und Verbrauch	04/2024	07/2024		im Bau	nicht auswertbar	nicht auswertbar	
2004000808990	ITTLG-Sägmühlstr.36, PLA	Netzoptimierung und -verstärkung	MSP Kabel, NSP Kabel	Zubau Erzeugung und Verbrauch	04/2024	08/2024	6.260 €	konkrete Planung	nicht auswertbar	nicht auswertbar	MSP Kabel
2004000809067	SWTZG Scheffelstr. 71	Neubau	NSP Kabel	Zubau Erzeugung und Verbrauch	10/2024	05/2025	185.905 €	konkrete Planung	nicht auswertbar	nicht auswertbar	
2004000809157	SPOES, Wilhelmsäckerweg 9		NSP Kabel	Zubau Erzeugung und Verbrauch	04/2024	04/2024		im Bau	nicht auswertbar	nicht auswertbar	
2004000809213	OEHRI, Eponastr. 66		NSP Kabel	Zubau Erzeugung und Verbrauch	04/2024	04/2024		im Bau	nicht auswertbar	nicht auswertbar	
2004000809267	BOTEN NEU UST Teichstr. 4	Ersatz(-neubau) mit Erhöhung der ÜF	U-Station n. NSP, NSP Kabel, MSP Kabel	Zubau Erzeugung und Verbrauch	06/2024	07/2024	155.090 €	im Bau	nicht auswertbar	nicht auswertbar	U-Station n. NSP
2004000809289	BINGE Taubenried 8 Anschlussänderung 20k	Neubau	MSP Kabel	Zubau Erzeugung und Verbrauch	07/2024	11/2024	4.354 €	im Bau	nicht auswertbar	nicht auswertbar	MSP Kabel
2004000809331	NISTE_Niederst._Laudenbach_Teilverk_2024	Netzoptimierung und -verstärkung	NSP Freileitung, NSP Kabel	kein Zubau(reiner Ersatz)	06/2024	10/2024	117.481 €	im Bau	nicht auswertbar	nicht auswertbar	NSP Kabel
2004000809388	WEISI, Kaiserstr. 63		NSP Kabel	Zubau Erzeugung und Verbrauch	04/2024	04/2024		im Bau	nicht auswertbar	nicht auswertbar	
2004000809698	NEHRE, Schillerstr. 29		NSP Kabel	Zubau Erzeugung und Verbrauch	04/2024	04/2024		im Bau	nicht auswertbar	nicht auswertbar	
2004000812597	GERNS NetCom Gernsbach-Walheimer Hof	Ersatz(-neubau) mit Erhöhung der ÜF	NSP Kabel, MSP Kabel	Zubau Erzeugung und Verbrauch	09/2024	12/2027		vorgesehene Maßnahme	nicht auswertbar	nicht auswertbar	
2004000817068	HAMBR Keittländerstr. 9999/3, ZAS anschl.		NSP Kabel	Zubau Erzeugung und Verbrauch	04/2024	04/2024		Abgeschlossen	nicht auswertbar	nicht auswertbar	
2004000817078	GERLG Brennerstr. 18/1 1kV Störung		NSP Kabel	kein Zubau(reiner Ersatz)	04/2024	04/2024		im Bau	nicht auswertbar	nicht auswertbar	
2004000817670	KOEHM, Schulstr. 7		NSP Kabel	Zubau Erzeugung und Verbrauch	02/2024	02/2024		im Bau	nicht auswertbar	nicht auswertbar	
2004000817674	NEUKF Feldbergblick NBG	Neubau	NSP Kabel	Zubau Erzeugung und Verbrauch	06/2024	10/2024	8.709 €	im Bau	nicht auswertbar	nicht auswertbar	NSP Kabel
2004000817689	EMPFG Alte Kaserne 4		NSP Kabel	Zubau Erzeugung und Verbrauch	04/2024	05/2024		im Bau	nicht auswertbar	nicht auswertbar	
2004000817865	BB LK-ENZ 1c OT Knittlingen_NORD	Netzoptimierung und -verstärkung	MSP Kabel, NSP Kabel	Zubau Erzeugung und Verbrauch	03/2025	09/2025		konkrete Planung	nicht auswertbar	nicht auswertbar	
2004000817879	Truilz Stornenweg 5 EEG-Kd-UST	Ersatz(-neubau) mit Erhöhung der ÜF	MSP Kabel	Zubau Erzeugung und Verbrauch	10/2024	05/2025	36.123 €	konkrete Planung	nicht auswertbar	nicht auswertbar	MSP Kabel

lfd. Nr.	Maßnahme	Projektkategorie	Betriebsmittel	netztechnische Begründung für den Netzausbau	voraussichtlicher Zeitpunkt des Baubeginns [MM/JJJJ]	voraussichtlicher Zeitpunkt der Inbetriebnahme [MM/JJJJ]	Kosten (geschätzt) in Euro	Projektstatus	Stand Genehmigungsverfahren	Geprüfte Alternativen zum Netzausbau	Vorrangig betroffene Netz- oder Umspannebene
2004000817947	MARBA,ERN,UST,Wilderthstr.1/1	Ersatz(-neubau) ohne Erhöhung der ÜF	U-Station n. NSP	kein Zubau(reiner Ersatz)	07/2024	09/2024	72.696 €	im Bau	nicht auswertbar	nicht auswertbar	U-Station n. NSP
2004000817987	ALFLD-Brunnengasse 2, PLA	Ersatz(-neubau) mit Erhöhung der ÜF	NSP Kabel	Zubau Erzeugung und Verbrauch	07/2024	09/2024		konkrete Planung	nicht auswertbar	nicht auswertbar	
2004000818025	NEHRE, Luikenwegle 2		NSP Kabel	Zubau Erzeugung und Verbrauch	04/2024	04/2024		im Bau	nicht auswertbar	nicht auswertbar	
2004000818671	ERLIG, Im Schönblick 5		NSP Kabel	Zubau Erzeugung und Verbrauch	04/2024	04/2024		im Bau	nicht auswertbar	nicht auswertbar	
2004000820048	OBBOI Erlenweg 22		NSP Kabel	kein Zubau(reiner Ersatz)	04/2024	05/2024		im Bau	nicht auswertbar	nicht auswertbar	
2004000820293	HILDZ Sommerfeld 1 - Lade#		NSP Kabel	Zubau Erzeugung und Verbrauch	04/2024	05/2024		im Bau	nicht auswertbar	nicht auswertbar	
2004000820300	SNHIL Fronbergweg	Ersatz(-neubau) mit Erhöhung der ÜF	NSP Freileitung, NSP Kabel	Zubau Erzeugung und Verbrauch	08/2024	09/2024		konkrete Planung	nicht auswertbar	nicht auswertbar	
2004000820337	STEIN Mozartstr. Netzerweiterung	Neubau	NSP Kabel	Zubau Erzeugung und Verbrauch	05/2024	06/2024	16.829 €	im Bau	nicht auswertbar	nicht auswertbar	NSP Kabel
2004000820392	NEUDF Falltorstr. 13-17_HA		NSP Kabel	Zubau Erzeugung und Verbrauch	01/2024	01/2024		im Bau	nicht auswertbar	nicht auswertbar	
2004000820417	NEUDF Falltorstr. 18_ HA		NSP Kabel	Zubau Erzeugung und Verbrauch	01/2024	01/2024		im Bau	nicht auswertbar	nicht auswertbar	
2004000820467	GMAWL Kirchstr. Umlegung Renner	Netzoptimierung und -verstärkung	NSP Kabel, MSP Kabel, MSP Freileitung	kein Zubau(reiner Ersatz)	04/2024	11/2024	56.448 €	im Bau	nicht auswertbar	nicht auswertbar	MSP Kabel
2004000820534	NSULM Ausbündung UST Baustrom Spitalstr.	Netzoptimierung und -verstärkung	MSP Kabel	kein Zubau(reiner Ersatz)	05/2024	05/2024	5.922 €	im Bau	nicht auswertbar	nicht auswertbar	MSP Kabel
2004000821984	Erolzheim UST Im Brentenghau NSP-Erw.	Ersatz(-neubau) ohne Erhöhung der ÜF	U-Station n. NSP	kein Zubau(reiner Ersatz)	07/2024	01/2025	5.844 €	im Bau	nicht auswertbar	nicht auswertbar	U-Station n. NSP
2004000822316	ILLMS Gewerbestr. 12 - 12		NSP Kabel	Zubau Erzeugung und Verbrauch	04/2024	07/2024		im Bau	nicht auswertbar	nicht auswertbar	
2004000822515	MRTST, Obrigheimer Str. 12		NSP Kabel	Zubau Erzeugung und Verbrauch	04/2024	04/2024		im Bau	nicht auswertbar	nicht auswertbar	
2004000822555	HAMHE, Hölderlinstr. 27		NSP Kabel	Zubau Erzeugung und Verbrauch	04/2024	04/2024		im Bau	nicht auswertbar	nicht auswertbar	
2004000822594	HOEPF, Hardheimer Str. 27		NSP Kabel	Zubau Erzeugung und Verbrauch	03/2024	04/2024		im Bau	nicht auswertbar	nicht auswertbar	
2004000822638	NEBRG, Haferweg 1		NSP Kabel	Zubau Erzeugung und Verbrauch	04/2024	04/2024		im Bau	nicht auswertbar	nicht auswertbar	
2004000824309	OBESS-E-UST-009 NSP-Verteilung erweitern	Ersatz(-neubau) ohne Erhöhung der ÜF	U-Station n. NSP	kein Zubau(reiner Ersatz)	07/2024	01/2025	7.085 €	im Bau	nicht auswertbar	nicht auswertbar	U-Station n. NSP

lfd. Nr.	Maßnahme	Projektkategorie	Betriebsmittel	netztechnische Begründung für den Netzausbau	voraussichtlicher Zeitpunkt des Baubeginns [MM/JJJJ]	voraussichtlicher Zeitpunkt der Inbetriebnahme [MM/JJJJ]	Kosten (geschätzt) in Euro	Projektstatus	Stand Genehmigungsverfahren	Geprüfte Alternativen zum Netzausbau	Vorrangig betroffene Netz- oder Umspannebene
2004000824383	MUENH, Ziegeleistr. 13	Neubau	NSP Kabel	Zubau Erzeugung und Verbrauch	04/2024	04/2024		im Bau	nicht auswertbar	nicht auswertbar	
2004000825184	SAICH, Theodor-Heuss-Str. 14		NSP Kabel	Zubau Erzeugung und Verbrauch	04/2024	04/2024		im Bau	nicht auswertbar	nicht auswertbar	
2004000826178	SLSSG Galmbacher Weg Flst. 3115/8 KD-MS		MSP Kabel, NSP Kabel	Zubau Erzeugung und Verbrauch	10/2024	08/2025	176.048 €	konkrete Planung	nicht auswertbar	nicht auswertbar	MSP Kabel
2004000826233	BS RISS BZ BIB Fa. alb elektr 0,4KV HMT	Netzoptimierung und -verstärkung	NSP Freileitung	kein Zubau(reiner Ersatz)	04/2024	10/2024		im Bau	nicht auswertbar	nicht auswertbar	
2004000826269	ILSHN, Lavendelstr. 20		NSP Kabel	Zubau Erzeugung und Verbrauch	04/2024	04/2024		im Bau	nicht auswertbar	nicht auswertbar	
2004000826322	HSNBE Gartenstr. NSP-Kabelumlegung		NSP Kabel	kein Zubau(reiner Ersatz)	05/2024	06/2024	8.714 €	im Bau	nicht auswertbar	nicht auswertbar	NSP Kabel
2004000826460	HERDW Bonhoefferstr. 18 - 18		NSP Kabel	Zubau Erzeugung und Verbrauch	04/2024	08/2024		im Bau	nicht auswertbar	nicht auswertbar	
2004000826461	OBBOI Unterboihinger Str. 67		NSP Kabel	Zubau Erzeugung und Verbrauch	04/2024	05/2024		im Bau	nicht auswertbar	nicht auswertbar	
2004000826534	BEMTT, Bahnhofstr. 2		NSP Kabel	Zubau Erzeugung und Verbrauch	04/2024	04/2024		im Bau	nicht auswertbar	nicht auswertbar	
2004000826556	LEONB, Heidenheimer Str. 16		NSP Kabel	Zubau Erzeugung und Verbrauch	04/2024	04/2024		im Bau	nicht auswertbar	nicht auswertbar	
2004000827202	KORNT, Dinkelstr. 35		NSP Kabel	Zubau Erzeugung und Verbrauch	04/2024	04/2024		im Bau	nicht auswertbar	nicht auswertbar	
2004000827335	MEIMS, Siedlungsweg 3		NSP Kabel	Zubau Erzeugung und Verbrauch	04/2024	04/2024		im Bau	nicht auswertbar	nicht auswertbar	
2004000827462	Achstetten Lärchenhain 1		NSP Kabel	Zubau Erzeugung und Verbrauch	04/2024	04/2024		im Bau	nicht auswertbar	nicht auswertbar	
2004000827510	MICBH, Im Obstgarten 30		NSP Kabel	Zubau Erzeugung und Verbrauch	04/2024	04/2024		im Bau	nicht auswertbar	nicht auswertbar	
2004000827546	BEURO_EA020-508104-FL-0001_Betonmastwech		MSP Freileitung	kein Zubau(reiner Ersatz)	06/2024	10/2024	9.143 €	im Bau	nicht auswertbar	nicht auswertbar	MSP Freileitung
2004000827554	LEONB Römerstr. 101 NS-Störung WV		NSP Kabel	kein Zubau(reiner Ersatz)	04/2024	04/2024		Abgeschlossen	nicht auswertbar	nicht auswertbar	
2004000827598	ASPER, Lehenstr. 5		NSP Kabel	Zubau Erzeugung und Verbrauch	04/2024	04/2024		im Bau	nicht auswertbar	nicht auswertbar	
2004000827622	UHING Wasserbergstr. 36 HA Kabel		NSP Kabel	kein Zubau(reiner Ersatz)	04/2024	05/2024		im Bau	nicht auswertbar	nicht auswertbar	
2004000827704	BUGRD Roter Str. 37 F gegen Mast-kabel		NSP Kabel	Zubau Erzeugung und Verbrauch	04/2024	12/2024		im Bau	nicht auswertbar	nicht auswertbar	

lfd. Nr.	Maßnahme	Projektkategorie	Betriebsmittel	netztechnische Begründung für den Netzausbau	voraussichtlicher Zeitpunkt des Baubeginns [MM/JJJJ]	voraussichtlicher Zeitpunkt der Inbetriebnahme [MM/JJJJ]	Kosten (geschätzt) in Euro	Projektstatus	Stand Genehmigungsverfahren	Geprüfte Alternativen zum Netzausbau	Vorrangig betroffene Netz- oder Umspannebene
2004000827850	BOERT Rechberghäuser Str. 2		NSP Kabel	kein Zubau(reiner Ersatz)	04/2024	04/2024		Abgeschlossen	nicht auswertbar	nicht auswertbar	
2004000827875	SHLIB Hölzerstr. 15/1_STÖRUNG		NSP Kabel	kein Zubau(reiner Ersatz)	04/2024	04/2024		im Bau	nicht auswertbar	nicht auswertbar	
2004000827893	ALTDÖ Bachstr. 30 - 30/1 Neuanschlüsse		NSP Kabel	Zubau Erzeugung und Verbrauch	04/2024	07/2024		im Bau	nicht auswertbar	nicht auswertbar	
2004000827967	HOHAS, An der Steige 34		NSP Kabel	Zubau Erzeugung und Verbrauch	04/2024	04/2024		im Bau	nicht auswertbar	nicht auswertbar	
2004000829837	SOEMG Calmbacher Str. 7	Ersatz(-neubau) mit Erhöhung der ÜF	NSP Kabel	Zubau Erzeugung und Verbrauch	05/2025	10/2025	34.300 €	konkrete Planung	nicht auswertbar	nicht auswertbar	NSP Kabel
2004000829850	NAGOL Calwer Str. 81		NSP Kabel	kein Zubau(reiner Ersatz)	04/2024	04/2024		im Bau	nicht auswertbar	nicht auswertbar	
2004000830032	BERNH Heubergstr. 3 1KV STÖ		NSP Kabel	kein Zubau(reiner Ersatz)	04/2024	04/2024		Abgeschlossen	nicht auswertbar	nicht auswertbar	
2004000830454	Ankenreute 5 Doppelk. ab UST	Neubau	NSP Kabel	Zubau Erzeugung und Verbrauch	10/2024	06/2025	40.252 €	konkrete Planung	nicht auswertbar	nicht auswertbar	NSP Kabel
2004000830945	OBESF Untere Mauerstr.	Netzoptimierung und -verstärkung	NSP Kabel	kein Zubau(reiner Ersatz)	04/2024	06/2024	36.603 €	im Bau	nicht auswertbar	nicht auswertbar	NSP Kabel
2004000833767	DUENB, Zur Winterhöhe 4		NSP Kabel	Zubau Erzeugung und Verbrauch	04/2024	04/2024		im Bau	nicht auswertbar	nicht auswertbar	
2004000834827	REISB Kirchstr. 16	Ersatz(-neubau) mit Erhöhung der ÜF	NSP Kabel	Zubau Erzeugung und Verbrauch	07/2024	10/2024	24.776 €	im Bau	nicht auswertbar	nicht auswertbar	NSP Kabel
2004000834850	EPFED, Im Pfannenstiel 63/1		NSP Kabel	Zubau Erzeugung und Verbrauch	04/2024	04/2024		im Bau	nicht auswertbar	nicht auswertbar	
2004000834904	ALDGN Trossinger Str 80 EEG NAB	Ersatz(-neubau) mit Erhöhung der ÜF	NSP Kabel, MSP Kabel	Zubau Erzeugung und Verbrauch	06/2024	09/2024	163.607 €	im Bau	nicht auswertbar	nicht auswertbar	MSP Kabel
2004000834931	DETTI, Beim Talbach 12		NSP Kabel	Zubau Erzeugung und Verbrauch	04/2024	04/2024		im Bau	nicht auswertbar	nicht auswertbar	
2004000834942	RORDM Im Moos EEG Anschluss	Neubau	MSP Kabel	Zubau Erzeugung und Verbrauch	09/2024	05/2025	28.444 €	konkrete Planung	nicht auswertbar	nicht auswertbar	MSP Kabel
2004000835084	Dietenwengen Ortsstr. 22 HAS		NSP Kabel	Zubau Erzeugung und Verbrauch	04/2024	07/2024		im Bau	nicht auswertbar	nicht auswertbar	
2004000835086	Dietenwengen Kapellenstr. 1 F/K		NSP Kabel	Zubau Erzeugung und Verbrauch	04/2024	09/2024		im Bau	nicht auswertbar	nicht auswertbar	
2004000837588	Upfingen Sirchingerstr. 3 HA Kabel		NSP Kabel	Zubau Erzeugung und Verbrauch	04/2024	06/2024		im Bau	nicht auswertbar	nicht auswertbar	
2004000837667	SAULD, Hartenberg 28		NSP Kabel	Zubau Erzeugung und Verbrauch	04/2024	04/2024		im Bau	nicht auswertbar	nicht auswertbar	

lfd. Nr.	Maßnahme	Projektkategorie	Betriebsmittel	netztechnische Begründung für den Netzausbau	voraussichtlicher Zeitpunkt des Baubeginns [MM/JJJJ]	voraussichtlicher Zeitpunkt der Inbetriebnahme [MM/JJJJ]	Kosten (geschätzt) in Euro	Projektstatus	Stand Genehmigungsverfahren	Geprüfte Alternativen zum Netzausbau	Vorrangig betroffene Netz- oder Umspannebene
2004000837781	FRIDN Württemberger Str. 11 20kV Uml.	Netzoptimierung und -verstärkung	MSP Kabel	kein Zubau(reiner Ersatz)	04/2024	05/2024	5.547 €	im Bau	nicht auswertbar	nicht auswertbar	MSP Kabel
2004000837795	GEISL EEG Maybachstr. 10	Neubau	NSP Kabel	Zubau Erzeugung und Verbrauch	05/2024	08/2024	6.000 €	im Bau	nicht auswertbar	nicht auswertbar	NSP Kabel
2004000837837	MAHLT Obernußerhof Demontage NS-FL	Rückbau / Altlastentsorgung	NSP Freileitung	kein Zubau(reiner Ersatz)	08/2024	11/2024	5.080 €	konkrete Planung	nicht auswertbar	nicht auswertbar	NSP Freileitung
2004000837850	HELMS Talweg 10a	Neubau	NSP Kabel	Zubau Erzeugung und Verbrauch	07/2024	12/2024	60.555 €	im Bau	nicht auswertbar	nicht auswertbar	NSP Kabel
2004000837871	EPPIN-Lanzstraße Salzsilo, PLA	Netzoptimierung und -verstärkung	NSP Kabel, MSP Kabel	Zubau Erzeugung und Verbrauch	07/2024	04/2025	27.917 €	vorgesehene Maßnahme	nicht auswertbar	nicht auswertbar	MSP Kabel
2004000837929	BOEBL Amsterdamer Str. 2		NSP Kabel	Zubau Erzeugung und Verbrauch	04/2024	05/2024		im Bau	nicht auswertbar	nicht auswertbar	
2004000839285	AELAU Franz-Arnold-Str._Mitverl Nahwärme	Ersatz(-neubau) mit Erhöhung der ÜF	NSP Kabel, MSP Kabel	Zubau Erzeugung und Verbrauch	05/2024	11/2024	182.749 €	im Bau	nicht auswertbar	nicht auswertbar	MSP Kabel
2004000839550	LEOPO Nordring 1:1 Ersatz Störung Brand	Ersatz(-neubau) ohne Erhöhung der ÜF	U-Station n. NSP, NSP Kabel, MSP Kabel	kein Zubau(reiner Ersatz)	04/2024	06/2024	88.868 €	im Bau	nicht auswertbar	nicht auswertbar	U-Station n. NSP
2004000839577	MUDAU Bödigheimer Weg 11/1 SKHA	Neubau	NSP Kabel	Zubau Erzeugung und Verbrauch	07/2024	11/2024	7.583 €	konkrete Planung	nicht auswertbar	nicht auswertbar	NSP Kabel
2004000839763	VILDF, Stephanswäldle 39		NSP Kabel	Zubau Erzeugung und Verbrauch	04/2024	05/2024		im Bau	nicht auswertbar	nicht auswertbar	
2004000839824	SINSH, Bahnhofstr. 34		NSP Kabel	Zubau Erzeugung und Verbrauch	04/2024	05/2024		im Bau	nicht auswertbar	nicht auswertbar	
2004000840149	GAMTG Goethestr._EEG-NSP-Verkabelung	Ersatz(-neubau) mit Erhöhung der ÜF	MSP Kabel, NSP Kabel	Zubau Erzeugung und Verbrauch	10/2024	11/2024		konkrete Planung	nicht auswertbar	nicht auswertbar	
2004000841073	HARHM Gustav-Eirich-Str. HMT Vogel		MSP Freileitung	kein Zubau(reiner Ersatz)	04/2024	12/2024		im Bau	nicht auswertbar	nicht auswertbar	
2004000841112	Bad Waldsee Johann-Sailer-Str. 8		NSP Kabel	Zubau Erzeugung und Verbrauch	05/2024	06/2024		im Bau	nicht auswertbar	nicht auswertbar	
2004000841259	DORNH Gutenbergstr. 8		NSP Kabel	kein Zubau(reiner Ersatz)	04/2024	05/2024		Abgeschlossen	nicht auswertbar	nicht auswertbar	
2004000841383	HARHM Am Kreuzberg		MSP Freileitung	kein Zubau(reiner Ersatz)	04/2024	12/2024		im Bau	nicht auswertbar	nicht auswertbar	
2004000841464	ROHRU Kirchplatz 3 - FEST		NSP Kabel	Zubau Erzeugung und Verbrauch	04/2024	05/2024		im Bau	nicht auswertbar	nicht auswertbar	
2004000841466	LADBG Neckarstr.14-25 Demontage NSP-Frei	Rückbau / Altlastentsorgung	NSP Freileitung	kein Zubau(reiner Ersatz)	06/2024	06/2024	7.739 €	Abgeschlossen	nicht auswertbar	nicht auswertbar	NSP Freileitung
2004000841495	WNZLN, Staffebachstr. 3711/31		NSP Kabel	Zubau Erzeugung und Verbrauch	04/2024	05/2024		im Bau	nicht auswertbar	nicht auswertbar	

lfd. Nr.	Maßnahme	Projektkategorie	Betriebsmittel	netztechnische Begründung für den Netzausbau	voraussichtlicher Zeitpunkt des Baubeginns [MM/JJJJ]	voraussichtlicher Zeitpunkt der Inbetriebnahme [MM/JJJJ]	Kosten (geschätzt) in Euro	Projektstatus	Stand Genehmigungsverfahren	Geprüfte Alternativen zum Netzausbau	Vorrangig betroffene Netz- oder Umspannebene
2004000841535	Rot Gerberstr. 5 F/K		NSP Kabel	Zubau Erzeugung und Verbrauch	04/2024	07/2024		im Bau	nicht auswertbar	nicht auswertbar	
2004000841732	PLOCH ERN UST Pfostenbergweg	Ersatz(-neubau) ohne Erhöhung der ÜF	U-Station n. NSP	kein Zubau(reiner Ersatz)	06/2024	11/2024		konkrete Planung	nicht auswertbar	nicht auswertbar	
2004000841792	FORBA, Eckstr. 33		NSP Kabel	Zubau Erzeugung und Verbrauch	04/2024	05/2024		im Bau	nicht auswertbar	nicht auswertbar	
2004000841793	SAICH Mercedesstr. 5		NSP Kabel	Zubau Erzeugung und Verbrauch	04/2024	09/2024		im Bau	nicht auswertbar	nicht auswertbar	
2004000841974	AURCH Strohgäustr. 8 KVS26		NSP Kabel	kein Zubau(reiner Ersatz)	01/2024	05/2024		im Bau	nicht auswertbar	nicht auswertbar	
2004000842149	SHURD, Friedrich-List-Str. 6		NSP Kabel	Zubau Erzeugung und Verbrauch	04/2024	05/2024		im Bau	nicht auswertbar	nicht auswertbar	
2004000842154	Gaisbeuren UST-015 Ankenreute NSP-Vert.	Ersatz(-neubau) ohne Erhöhung der ÜF	U-Station n. NSP	kein Zubau(reiner Ersatz)	09/2024	10/2024	9.360 €	im Bau	nicht auswertbar	nicht auswertbar	U-Station n. NSP
2004000842160	ROSWG St.-Martin-Str. 6 HA		NSP Kabel	Zubau Erzeugung und Verbrauch	04/2024	05/2024		Abgeschlossen	nicht auswertbar	nicht auswertbar	
2004000842832	NDRHN Albert-Stehlin-Str. 16_Neu-anschluss		NSP Kabel	Zubau Erzeugung und Verbrauch	05/2024	08/2024	5.160 €	im Bau	nicht auswertbar	nicht auswertbar	
2004000842846	NORHE ERN NSP Wilhelmstr. 2 - 4	Netzoptimierung und -verstärkung	NSP Kabel	kein Zubau(reiner Ersatz)	09/2024	10/2024	18.898 €	konkrete Planung	nicht auswertbar	nicht auswertbar	NSP Kabel
2004000842913	20KV Mastwechsel 264108-0006_7		MSP Freileitung	kein Zubau(reiner Ersatz)	04/2024	12/2025		im Bau	nicht auswertbar	nicht auswertbar	
2004000842975	DEGGH Wendlinger Breite 570115 0003.1HEL		MSP Freileitung	kein Zubau(reiner Ersatz)	04/2024	05/2024		Abgeschlossen	nicht auswertbar	nicht auswertbar	
2004000842981	SUSEN Kuntzestr. 27, Anschluss-änderung		NSP Kabel	Zubau Erzeugung und Verbrauch	04/2024	05/2024		im Bau	nicht auswertbar	nicht auswertbar	
2004000842997	ESSLI Neckarhaldenweg 8, HA-Änderung		NSP Kabel	Zubau Erzeugung und Verbrauch	04/2024	05/2024		im Bau	nicht auswertbar	nicht auswertbar	
2004000843063	KEMNA, Oberer Haldenweg 57		NSP Kabel	Zubau Erzeugung und Verbrauch	04/2024	04/2024		im Bau	nicht auswertbar	nicht auswertbar	
2004000843162	LORCH ERN UST Gaisgasse 27	Ersatz(-neubau) ohne Erhöhung der ÜF	U-Station n. NSP	kein Zubau(reiner Ersatz)	05/2024	05/2024	23.733 €	im Bau	nicht auswertbar	nicht auswertbar	U-Station n. NSP
2004000843355	AURCH Nußdorfer Str. 9 Leitung iso.		NSP Freileitung	kein Zubau(reiner Ersatz)	04/2024	04/2024		Abgeschlossen	nicht auswertbar	nicht auswertbar	
2004000843410	BESIG, NEU, NSP Turmstraße/Enzblick	Ersatz(-neubau) mit Erhöhung der ÜF	NSP Kabel	Zubau Erzeugung und Verbrauch	08/2024	12/2025	334.173 €	konkrete Planung	nicht auswertbar	nicht auswertbar	NSP Kabel
2004000843435	ENGLW Altbergstr. 5		NSP Kabel	Zubau Erzeugung und Verbrauch	05/2024	07/2024		Abgeschlossen	nicht auswertbar	nicht auswertbar	

lfd. Nr.	Maßnahme	Projektkategorie	Betriebsmittel	netztechnische Begründung für den Netzausbau	voraussichtlicher Zeitpunkt des Baubeginns [MM/JJJJ]	voraussichtlicher Zeitpunkt der Inbetriebnahme [MM/JJJJ]	Kosten (geschätzt) in Euro	Projektstatus	Stand Genehmigungsverfahren	Geprüfte Alternativen zum Netzausbau	Vorrangig betroffene Netz- oder Umspannebene
2004000843459	ETZEN_Anschluss Waldkindergarten	Neubau	NSP Kabel	Zubau Erzeugung und Verbrauch	07/2024	09/2024	18.010 €	konkrete Planung	nicht auswertbar	nicht auswertbar	NSP Kabel
2004000843524	MARKG, Margarete-Steiff-Str. 7		NSP Kabel	Zubau Erzeugung und Verbrauch	04/2024	05/2024		im Bau	nicht auswertbar	nicht auswertbar	
2004000843542	GUNNI, Sonnenallee 3		NSP Kabel	Zubau Erzeugung und Verbrauch	04/2024	05/2024		im Bau	nicht auswertbar	nicht auswertbar	
2004000843588	REIFI Bahnhofstraße 10 Verkab		NSP Kabel	Zubau Erzeugung und Verbrauch	04/2024	06/2024		im Bau	nicht auswertbar	nicht auswertbar	
2004000843633	BMLAU Hundersinger Str. 13 Muffe		NSP Kabel	Zubau Erzeugung und Verbrauch	04/2024	04/2024		Abgeschlossen	nicht auswertbar	nicht auswertbar	
2004000843639	BESIG, NEU, STB Bülsenstraße	Ersatz(-neubau) ohne Erhöhung der ÜF	NSP Kabel	kein Zubau(reiner Ersatz)	06/2024	06/2024	29.355 €	konkrete Planung	nicht auswertbar	nicht auswertbar	NSP Kabel
2004000843645	Bad Waldsee Adlergasse 5		NSP Kabel	Zubau Erzeugung und Verbrauch	04/2024	05/2024		Abgeschlossen	nicht auswertbar	nicht auswertbar	
2004000843688	EHNIN Goethestr. NSP Netz erweiterung	Ersatz(-neubau) mit Erhöhung der ÜF	NSP Kabel	Zubau Erzeugung und Verbrauch	07/2024	12/2025	22.813 €	konkrete Planung	nicht auswertbar	nicht auswertbar	NSP Kabel
2004000843710	HEUWL Hinterheuweiler Koord. Breitband	Netzoptimierung und -verstärkung	NSP Kabel	kein Zubau(reiner Ersatz)	09/2025	07/2026	103.904 €	vorgesehene Maßnahme	nicht auswertbar	nicht auswertbar	NSP Kabel
2004000843758	ALHIM Mühlstr. 60/1 Anschluss		NSP Kabel	Zubau Erzeugung und Verbrauch	04/2024	07/2024	6.516 €	im Bau	nicht auswertbar	nicht auswertbar	
2004000843777	REIFI UML NSP Bahnhof-, Eichstr. HA	Rückbau / Altlastentsorgung	NSP Freileitung, NSP Kabel	kein Zubau(reiner Ersatz)	04/2024	10/2024	19.620 €	im Bau	nicht auswertbar	nicht auswertbar	NSP Freileitung
2004000843932	BIETI, Apfelbaumstr. 10		NSP Kabel	Zubau Erzeugung und Verbrauch	04/2024	05/2024		im Bau	nicht auswertbar	nicht auswertbar	
2004000844073	DOSHM ZN Neckarkreuzung FLneu Mast 15-17	Ersatz(-neubau) ohne Erhöhung der ÜF	MSP Freileitung	kein Zubau(reiner Ersatz)	01/2025	12/2025	255.209 €	konkrete Planung	nicht auswertbar	nicht auswertbar	MSP Freileitung
2004000844154	WNTSU Unterrehna NSP Abbau		NSP Freileitung	kein Zubau(reiner Ersatz)	04/2024	05/2024		im Bau	nicht auswertbar	nicht auswertbar	
2004000844531	HILDZ, Dinkelstr. 41		NSP Kabel	Zubau Erzeugung und Verbrauch	04/2024	05/2024		im Bau	nicht auswertbar	nicht auswertbar	
2004000844870	MAERK Kirchsteigstr. 12 - HA Kabel		NSP Kabel	Zubau Erzeugung und Verbrauch	05/2024	05/2024		im Bau	nicht auswertbar	nicht auswertbar	
2004000844871	BAUXL Auweg 32 HAK auswechs. EEG		NSP Kabel	Zubau Erzeugung und Verbrauch	04/2024	05/2024		im Bau	nicht auswertbar	nicht auswertbar	
2004000845072	WDLNG, Clara-Schumann-Str. 8		NSP Kabel	Zubau Erzeugung und Verbrauch	04/2024	05/2024		im Bau	nicht auswertbar	nicht auswertbar	
2004000845492	ADZFT Hohenacker Freileitung	Ersatz(-neubau) mit Erhöhung der ÜF	NSP Freileitung	Zubau Erzeugung und Verbrauch	08/2024	11/2024	14.821 €	im Bau	nicht auswertbar	nicht auswertbar	NSP Freileitung

lfd. Nr.	Maßnahme	Projektkategorie	Betriebsmittel	netztechnische Begründung für den Netzausbau	voraussichtlicher Zeitpunkt des Baubeginns [MM/JJJJ]	voraussichtlicher Zeitpunkt der Inbetriebnahme [MM/JJJJ]	Kosten (geschätzt) in Euro	Projektstatus	Stand Genehmigungsverfahren	Geprüfte Alternativen zum Netzausbau	Vorrangig betroffene Netz- oder Umspannebene
2004000845716	Oberstetten Am Hennenberg 2	Netzoptimierung und -verstärkung	NSP Freileitung, MSP Kabel, NSP Kabel	Zubau Erzeugung und Verbrauch	09/2024	11/2024	96.225 €	im Bau	nicht auswertbar	nicht auswertbar	NSP Kabel
2004000845817	BS ALO BZ RAV Fa. Omexom 0,4KV HMT		NSP Freileitung	kein Zubau(reiner Ersatz)	05/2024	11/2024		im Bau	nicht auswertbar	nicht auswertbar	
2004000845943	FRIDN Württemberger Str. 23 20kV Anschl.	Neubau	MSP Kabel, NSP Kabel	Zubau Erzeugung und Verbrauch	06/2024	09/2024	30.510 €	im Bau	nicht auswertbar	nicht auswertbar	MSP Kabel
2004000846206	Ochsenhausen Ehrensberger Weg 5 ZAS		NSP Kabel	Zubau Erzeugung und Verbrauch	06/2024	07/2024		im Bau	nicht auswertbar	nicht auswertbar	
2004000846207	LOECH, NSP, HA, Badweg Freibad	Ersatz(-neubau) mit Erhöhung der ÜF	NSP Kabel	Zubau Erzeugung und Verbrauch	06/2024	07/2024	57.489 €	konkrete Planung	nicht auswertbar	nicht auswertbar	NSP Kabel
2004000846222	LK FDS BB HORB DETTINGEN	Netzoptimierung und -verstärkung	NSP Kabel, MSP Kabel	kein Zubau(reiner Ersatz)	05/2024	09/2024	257.754 €	konkrete Planung	nicht auswertbar	nicht auswertbar	NSP Kabel
2004000846385	FORCH Wyhler Str. Binder Ersatz-KUST	Neubau	MSP Kabel	Zubau Erzeugung und Verbrauch	06/2024	08/2024	8.227 €	im Bau	nicht auswertbar	nicht auswertbar	MSP Kabel
2004000846427	PLUED UML NSP Lerchenstr. 1	Netzoptimierung und -verstärkung	NSP Kabel	kein Zubau(reiner Ersatz)	07/2024	07/2024	5.353 €	im Bau	nicht auswertbar	nicht auswertbar	NSP Kabel
2004000846573	WERNA Kirchheimer Str. 142 Lade-säule		NSP Kabel	Zubau Erzeugung und Verbrauch	04/2024	05/2024		im Bau	nicht auswertbar	nicht auswertbar	
2004000846646	MLTDG Girsberg Anschluss ändern	Netzoptimierung und -verstärkung	NSP Kabel	kein Zubau(reiner Ersatz)	06/2024	11/2024	25.718 €	konkrete Planung	nicht auswertbar	nicht auswertbar	NSP Kabel
2004000846673	GELHM Waldstr. 24 - 26, KVS wg. EEG	Ersatz(-neubau) mit Erhöhung der ÜF	NSP Kabel	Zubau Erzeugung und Verbrauch	06/2024	08/2024	12.926 €	im Bau	nicht auswertbar	nicht auswertbar	NSP Kabel
2004000846731	EBBCH Brahmsweg 18 FRLTG		NSP Freileitung	kein Zubau(reiner Ersatz)	04/2024	05/2024		im Bau	nicht auswertbar	nicht auswertbar	
2004000846757	Westerheim Loretto 1/2		NSP Kabel	Zubau Erzeugung und Verbrauch	05/2024	05/2024		im Bau	nicht auswertbar	nicht auswertbar	
2004000846843	OBDSG, Römerstr. 26		NSP Kabel	Zubau Erzeugung und Verbrauch	04/2024	05/2024		im Bau	nicht auswertbar	nicht auswertbar	
2004000846849	BEUTB Schönfelderstr. 27		NSP Kabel	kein Zubau(reiner Ersatz)	04/2024	07/2024		im Bau	nicht auswertbar	nicht auswertbar	
2004000846881	BS ALO BZ RAV Fa. Omexom 0,4KV HMT		NSP Freileitung	kein Zubau(reiner Ersatz)	05/2024	12/2024		im Bau	nicht auswertbar	nicht auswertbar	
2004000847044	SEXAU Moosweg - Doku Waldkinder-garten		NSP Kabel	Zubau Erzeugung und Verbrauch	04/2024	04/2024		Abgeschlossen	nicht auswertbar	nicht auswertbar	
2004000847104	MASBH, Fliederweg 31		NSP Kabel	Zubau Erzeugung und Verbrauch	05/2024	05/2024		im Bau	nicht auswertbar	nicht auswertbar	
2004000847125	EGLOF Schönenberg EEG	Ersatz(-neubau) mit Erhöhung der ÜF	NSP Freileitung, NSP Kabel, MSP Kabel	Zubau Erzeugung und Verbrauch	07/2024	11/2024		konkrete Planung	nicht auswertbar	nicht auswertbar	

lfd. Nr.	Maßnahme	Projektkategorie	Betriebsmittel	netztechnische Begründung für den Netzausbau	voraussichtlicher Zeitpunkt des Baubeginns [MM/JJJJ]	voraussichtlicher Zeitpunkt der Inbetriebnahme [MM/JJJJ]	Kosten (geschätzt) in Euro	Projektstatus	Stand Genehmigungsverfahren	Geprüfte Alternativen zum Netzausbau	Vorrangig betroffene Netz- oder Umspannebene
2004000847147	BZWNG, Albershäuser Str. 20		NSP Kabel	Zubau Erzeugung und Verbrauch	03/2024	03/2024		im Bau	nicht auswertbar	nicht auswertbar	
2004000847180	ALTEN, ERN, UST Obere Sulzwiesen	Ersatz(-neubau) mit Erhöhung der ÜF	U-Station n. NSP	Zubau Erzeugung und Verbrauch	05/2024	08/2024	29.922 €	im Bau	nicht auswertbar	nicht auswertbar	U-Station n. NSP
2004000847335	TK_Mahlstetten_2024_EW_BG_Grube	Neubau	MSP Kabel, NSP Kabel	Zubau Erzeugung und Verbrauch	07/2024	12/2025	65.803 €	konkrete Planung	nicht auswertbar	nicht auswertbar	NSP Kabel
2004000847367	LANBG 20 kV Grosseibl-Feodoraweg TBNB	Ersatz(-neubau) ohne Erhöhung der ÜF	MSP Kabel	Zubau Erzeugung und Verbrauch	09/2024	12/2025	99.761 €	konkrete Planung	nicht auswertbar	nicht auswertbar	MSP Kabel
2004000847432	SPOES Adlerstr. 57a - 57c		NSP Kabel	Zubau Erzeugung und Verbrauch	04/2024	05/2024		im Bau	nicht auswertbar	nicht auswertbar	
2004000847456	HLLBH_Hollebach_Hafengasse_Nach-arbeitung	Ersatz(-neubau) mit Erhöhung der ÜF	NSP Kabel	Zubau Erzeugung und Verbrauch	06/2024	10/2024	48.793 €	im Bau	nicht auswertbar	nicht auswertbar	NSP Kabel
2004000847493	BEFDF UST Beck Ersatzneubau	Ersatz(-neubau) ohne Erhöhung der ÜF	U-Station n. NSP, MSP Kabel, NSP Kabel	kein Zubau(reiner Ersatz)	03/2025	09/2025	96.518 €	konkrete Planung	nicht auswertbar	nicht auswertbar	U-Station n. NSP
2004000847507	EITIN Zum Kuckuckstein 2		NSP Freileitung	Zubau Erzeugung und Verbrauch	04/2024	06/2024		Abgeschlossen	nicht auswertbar	nicht auswertbar	
2004000847510	Leutkirch Ludwig-Richter-Weg		U-Station n. NSP	kein Zubau(reiner Ersatz)	05/2024	06/2024		Abgeschlossen	nicht auswertbar	nicht auswertbar	
2004000847538	EBRST, Holderstr. 40/1		NSP Kabel	Zubau Erzeugung und Verbrauch	05/2024	05/2024		im Bau	nicht auswertbar	nicht auswertbar	
2004000847550	ANEUD Panoramastr.	Rückbau / Altlastentsorgung	NSP Freileitung	kein Zubau(reiner Ersatz)	07/2024	10/2024	12.723 €	im Bau	nicht auswertbar	nicht auswertbar	NSP Freileitung
2004000847593	DAGER NSP Heumahdweg Erschließung	Ersatz(-neubau) mit Erhöhung der ÜF	NSP Kabel	Zubau Erzeugung und Verbrauch	09/2024	01/2025	50.527 €	konkrete Planung	nicht auswertbar	nicht auswertbar	NSP Kabel
2004000847939	NUSPL_EA020-508390-FL-0007_Betonmastwech		MSP Freileitung	kein Zubau(reiner Ersatz)	05/2024	09/2024		im Bau	nicht auswertbar	nicht auswertbar	
2004000848086	MDKGN MSP-Freileitung Hausen (Schützenha	Rückbau / Altlastentsorgung	MSP Freileitung	kein Zubau(reiner Ersatz)	10/2024	11/2024	8.528 €	konkrete Planung	nicht auswertbar	nicht auswertbar	MSP Freileitung
2004000848092	NEUSA BLK5 Los 6	Netzoptimierung und -verstärkung	NSP Kabel, MSP Kabel, MSP Freileitung	Zubau Erzeugung und Verbrauch	10/2024	12/2026		konkrete Planung	nicht auswertbar	nicht auswertbar	
2004000848126	NEURV, Wagner-Sutter-Str. 24/1		NSP Kabel	Zubau Erzeugung und Verbrauch	05/2024	05/2024		im Bau	nicht auswertbar	nicht auswertbar	
2004000848164	GAIBH Unterhofer Str. Mitverlegung	Ersatz(-neubau) mit Erhöhung der ÜF	NSP Kabel, MSP Kabel	Zubau Erzeugung und Verbrauch	05/2024	09/2024	85.460 €	im Bau	nicht auswertbar	nicht auswertbar	MSP Kabel
2004000848207	KOTUE, Mühlgärten 9		NSP Kabel	Zubau Erzeugung und Verbrauch	05/2024	05/2024		im Bau	nicht auswertbar	nicht auswertbar	
2004000848297	ADZHN, Beund 17		NSP Kabel	Zubau Erzeugung und Verbrauch	05/2024	05/2024		im Bau	nicht auswertbar	nicht auswertbar	

lfd. Nr.	Maßnahme	Projektkategorie	Betriebsmittel	netztechnische Begründung für den Netzausbau	voraussichtlicher Zeitpunkt des Baubeginns [MM/JJJJ]	voraussichtlicher Zeitpunkt der Inbetriebnahme [MM/JJJJ]	Kosten (geschätzt) in Euro	Projektstatus	Stand Genehmigungs-verfahren	Geprüfte Alternativen zum Netzausbau	Vorrangig betroffene Netz- oder Umspannebene
2004000848374	IPPNG, Am Dietrain 25		NSP Kabel	Zubau Erzeugung und Verbrauch	05/2024	05/2024		im Bau	nicht auswertbar	nicht auswertbar	
2004000848377	CRESB Bergstr. 7 + 13 F/K	Netzoptimierung und -verstärkung	NSP Kabel	kein Zubau(reiner Ersatz)	06/2024	11/2024	6.471 €	vorgesehene Maßnahme	nicht auswertbar	nicht auswertbar	NSP Kabel
2004000848417	CRISH, Obere Gasse 6		NSP Kabel	Zubau Erzeugung und Verbrauch	05/2024	05/2024		im Bau	nicht auswertbar	nicht auswertbar	
2004000848461	RIEDL Unterriedstr. 13 HA		NSP Kabel	Zubau Erzeugung und Verbrauch	04/2024	07/2024		im Bau	nicht auswertbar	nicht auswertbar	
2004000848508	GAERT Deufringer Str. # Freibad	Neubau	NSP Kabel	Zubau Erzeugung und Verbrauch	05/2024	09/2024	9.053 €	im Bau	nicht auswertbar	nicht auswertbar	NSP Kabel
2004000848524	DORNT, UML NSP, Heselwiesenstr.	Netzoptimierung und -verstärkung	NSP Kabel	kein Zubau(reiner Ersatz)	08/2024	11/2024	35.547 €	konkrete Planung	nicht auswertbar	nicht auswertbar	NSP Kabel
2004000848660	ILLNG ERN UST Starenweg	Ersatz(-neubau) ohne Erhöhung der ÜF	U-Station n. NSP, MSP Kabel	kein Zubau(reiner Ersatz)	07/2024	11/2024		konkrete Planung	nicht auswertbar	nicht auswertbar	
2004000848748	SHRBG, Schlehenweg 9		NSP Kabel	Zubau Erzeugung und Verbrauch	05/2024	05/2024		im Bau	nicht auswertbar	nicht auswertbar	
2004000849066	GERHM Altertheimer Weg 9998	Ersatz(-neubau) mit Erhöhung der ÜF	NSP Kabel	Zubau Erzeugung und Verbrauch	08/2024	10/2024	66.736 €	im Bau	nicht auswertbar	nicht auswertbar	NSP Kabel
2004000849132	Waldburg Im Ösch 4 F gegen K		NSP Kabel	Zubau Erzeugung und Verbrauch	04/2024	06/2024		im Bau	nicht auswertbar	nicht auswertbar	
2004000849177	IMMRD Holzmühle 9999 Funkt. Neuan.	Ersatz(-neubau) mit Erhöhung der ÜF	U-Station n. NSP, MSP Kabel, NSP Kabel	Zubau Erzeugung und Verbrauch	01/2025	10/2025	114.453 €	konkrete Planung	nicht auswertbar	nicht auswertbar	U-Station n. NSP
2004000849202	ZFLNG ON Verkabelung BA2	Ersatz(-neubau) mit Erhöhung der ÜF	U-Station n. NSP, NSP Kabel	Zubau Erzeugung und Verbrauch	08/2024	12/2024	236.502 €	konkrete Planung	nicht auswertbar	nicht auswertbar	NSP Kabel
2004000849209	KOENG, Erwin-Rath-Str. 2		NSP Kabel	Zubau Erzeugung und Verbrauch	05/2024	05/2024		im Bau	nicht auswertbar	nicht auswertbar	
2004000849295	HBZHM Untergriesheimer Str. Flst.4288	Neubau	NSP Kabel	Zubau Erzeugung und Verbrauch	09/2024	11/2024	7.665 €	konkrete Planung	nicht auswertbar	nicht auswertbar	NSP Kabel
2004000849441	KIRLA Kronauer Str. 73E_Ha.		NSP Kabel	Zubau Erzeugung und Verbrauch	01/2024	01/2024		im Bau	nicht auswertbar	nicht auswertbar	
2004000849492	ALDNG,ERN,VG+AG+Strom Tulpenweg	Ersatz(-neubau) ohne Erhöhung der ÜF	NSP Kabel, MSP Kabel	Zubau Erzeugung und Verbrauch	03/2025	05/2025	284.793 €	konkrete Planung	nicht auswertbar	nicht auswertbar	NSP Kabel
2004000849501	Primisweiler Tettnanger Str. 25 HA still		NSP Kabel	Zubau Erzeugung und Verbrauch	04/2024	05/2024		Abgeschlossen	nicht auswertbar	nicht auswertbar	
2004000849670	ROGHM, Schlehenweg 3		NSP Kabel	Zubau Erzeugung und Verbrauch	05/2024	05/2024		im Bau	nicht auswertbar	nicht auswertbar	
2004000849680	OWING Hauptstr. 5 0,4kV-Kab	Ersatz(-neubau) ohne Erhöhung der ÜF	NSP Kabel	kein Zubau(reiner Ersatz)	06/2024	08/2024	19.042 €	konkrete Planung	nicht auswertbar	nicht auswertbar	NSP Kabel

lfd. Nr.	Maßnahme	Projektkategorie	Betriebsmittel	netztechnische Begründung für den Netzausbau	voraussichtlicher Zeitpunkt des Baubeginns [MM/JJJJ]	voraussichtlicher Zeitpunkt der Inbetriebnahme [MM/JJJJ]	Kosten (geschätzt) in Euro	Projektstatus	Stand Genehmigungsverfahren	Geprüfte Alternativen zum Netzausbau	Vorrangig betroffene Netz- oder Umspannebene
2004000849729	KLGAR, VKB, NSP, Leintalstr. 19	Ersatz(-neubau) ohne Erhöhung der ÜF	NSP Kabel	kein Zubau(reiner Ersatz)	06/2024	07/2024	39.073 €	im Bau	nicht auswertbar	nicht auswertbar	NSP Kabel
2004000849781	VOERS, An der Storchenwiese 8		NSP Kabel	Zubau Erzeugung und Verbrauch	05/2024	05/2024		im Bau	nicht auswertbar	nicht auswertbar	
2004000849788	Fronhofen, Möllenbronn 20 kV Demontage		MSP Kabel	kein Zubau(reiner Ersatz)	06/2024	07/2024	12.754 €	konkrete Planung	nicht auswertbar	nicht auswertbar	MSP Kabel
2004000849828	OBRÖT Wolfenbrück Störung + HMT	Ersatz(-neubau) mit Erhöhung der ÜF	NSP Freileitung	kein Zubau(reiner Ersatz)	08/2024	12/2024		im Bau	nicht auswertbar	nicht auswertbar	
2004000850035	HFNWA LR MitVerleg Barabein-Pumpwerk		MSP Kabel, NSP Kabel	Zubau Erzeugung und Verbrauch	05/2024	07/2024	95.066 €	im Bau	nicht auswertbar	nicht auswertbar	MSP Kabel
2004000850148	BS RISS BZ SHU Fa. Angele 0,4KV HMT		NSP Freileitung	kein Zubau(reiner Ersatz)	05/2024	12/2024		im Bau	nicht auswertbar	nicht auswertbar	
2004000850255	HOCHS Waldstr. 7a	Netzoptimierung und -verstärkung	NSP Kabel	Zubau Erzeugung und Verbrauch	04/2024	06/2024	2.707 €	im Bau	nicht auswertbar	nicht auswertbar	
2004000850419	SHLIB, UML, NSP Siemensstr. 17		NSP Kabel	Zubau Erzeugung und Verbrauch	07/2024	09/2024	58.905 €	konkrete Planung	nicht auswertbar	nicht auswertbar	MSP Kabel
2004000850580	STRBU, Zu den Kuranlagen 1		NSP Kabel	Zubau Erzeugung und Verbrauch	05/2024	05/2024		im Bau	nicht auswertbar	nicht auswertbar	
2004000850608	FICBG, Obere Riedwiesen 5		NSP Kabel	Zubau Erzeugung und Verbrauch	05/2024	05/2024		im Bau	nicht auswertbar	nicht auswertbar	
2004000851220	IGEHM, An der Klinge 10		NSP Kabel	Zubau Erzeugung und Verbrauch	05/2024	05/2024		im Bau	nicht auswertbar	nicht auswertbar	
2004000851233	WIESL Zeisigweg 1		NSP Kabel	Zubau Erzeugung und Verbrauch	05/2024	06/2024		im Bau	nicht auswertbar	nicht auswertbar	
2004000851235	GOETE Wiesenweg 11		NSP Kabel	Zubau Erzeugung und Verbrauch	05/2024	05/2024		im Bau	nicht auswertbar	nicht auswertbar	
2004000851261	DAPFN Oberdorfstr. 44		NSP Freileitung	Zubau Erzeugung und Verbrauch	04/2024	05/2024		im Bau	nicht auswertbar	nicht auswertbar	
2004000851271	BRACK UML MSP Keplerstr. Flst. 6045		MSP Freileitung	kein Zubau(reiner Ersatz)	05/2024	05/2024	4.614 €	im Bau	nicht auswertbar	nicht auswertbar	MSP Freileitung
2004000851318	HAUSZ, ERN, MSP Kelterstr. 4 - 27	Ersatz(-neubau) mit Erhöhung der ÜF	MSP Kabel	Zubau Erzeugung und Verbrauch	06/2024	07/2024	144.355 €	im Bau	nicht auswertbar	nicht auswertbar	MSP Kabel
2004000851353	RITMU Harrassenweg 9999Tress		NSP Freileitung	Zubau Erzeugung und Verbrauch	04/2024	08/2024		im Bau	nicht auswertbar	nicht auswertbar	
2004000851414	KAPPB, Hermann-Moos-Str. 4		NSP Kabel	Zubau Erzeugung und Verbrauch	05/2024	05/2024		im Bau	nicht auswertbar	nicht auswertbar	
2004000851434	Leutkirch Obere Vorstadtstr. 1 StrBel		NSP Kabel	Zubau Erzeugung und Verbrauch	04/2024	05/2024		im Bau	nicht auswertbar	nicht auswertbar	

lfd. Nr.	Maßnahme	Projektkategorie	Betriebsmittel	netztechnische Begründung für den Netzausbau	voraussichtlicher Zeitpunkt des Baubeginns [MM/JJJJ]	voraussichtlicher Zeitpunkt der Inbetriebnahme [MM/JJJJ]	Kosten (geschätzt) in Euro	Projektstatus	Stand Genehmigungs-verfahren	Geprüfte Alternativen zum Netzausbau	Vorrangig betroffene Netz- oder Umspannebene
2004000851510	SLOCH Am Laiberhänge 2491 Schrank		NSP Kabel	Zubau Erzeugung und Verbrauch	04/2024	04/2024		im Bau	nicht auswertbar	nicht auswertbar	
2004000851565	Aichstetten Schlehenweg 6		NSP Kabel	Zubau Erzeugung und Verbrauch	05/2024	05/2024		im Bau	nicht auswertbar	nicht auswertbar	
2004000851594	TRILL UST Gäugässle Erneuerung	Ersatz(-neubau) ohne Erhöhung der ÜF	U-Station n. NSP	Zubau Erzeugung und Verbrauch	10/2024	02/2025	44.777 €	im Bau	nicht auswertbar	nicht auswertbar	U-Station n. NSP
2004000851619	BURKH, Im Allmend 9		NSP Kabel	Zubau Erzeugung und Verbrauch	05/2024	05/2024		im Bau	nicht auswertbar	nicht auswertbar	
2004000851654	PFLMM E-UST-006 - Villinger Str.	Ersatz(-neubau) mit Erhöhung der ÜF	U-Station n. NSP	Zubau Erzeugung und Verbrauch	10/2024	04/2025	59.497 €	im Bau	nicht auswertbar	nicht auswertbar	U-Station n. NSP
2004000851756	OBWCH-E-UST-001 Störung	Ersatz(-neubau) ohne Erhöhung der ÜF	U-Station n. NSP	kein Zubau(reiner Ersatz)	08/2024	10/2024	40.022 €	im Bau	nicht auswertbar	nicht auswertbar	U-Station n. NSP
2004000851823	OBDDG Schwabstr. Verk. EEG	Ersatz(-neubau) mit Erhöhung der ÜF	NSP Kabel	Zubau Erzeugung und Verbrauch	06/2024	09/2024		konkrete Planung	nicht auswertbar	nicht auswertbar	
2004000851886	EMPFG Elsterweg 2		NSP Kabel	Zubau Erzeugung und Verbrauch	05/2024	05/2024		im Bau	nicht auswertbar	nicht auswertbar	
2004000851931	RIEDL Kastanienallee 18	Ersatz(-neubau) mit Erhöhung der ÜF	NSP Kabel	Zubau Erzeugung und Verbrauch	10/2024	11/2024	32.998 €	im Bau	nicht auswertbar	nicht auswertbar	NSP Kabel
2004000851933	VHING Untere Kirchgasse 23		NSP Kabel	Zubau Erzeugung und Verbrauch	05/2024	08/2024		im Bau	nicht auswertbar	nicht auswertbar	
2004000852004	WDLNG SOA MSP Ulmer Str. 171	Neubau	MSP Kabel	Zubau Erzeugung und Verbrauch	08/2024	12/2026	18.477 €	konkrete Planung	nicht auswertbar	nicht auswertbar	MSP Kabel
2004000852051	KISLG Kochs Trafotausch	Ersatz(-neubau) mit Erhöhung der ÜF	U-Station n. NSP	Zubau Erzeugung und Verbrauch	08/2024	12/2025	9.189 €	im Bau	nicht auswertbar	nicht auswertbar	U-Station n. NSP
2004000852076	KLTBA 570127-0003 Kaltbrunn Störungsmast		NSP Freileitung	kein Zubau(reiner Ersatz)	05/2024	07/2024		im Bau	nicht auswertbar	nicht auswertbar	
2004000852131	GROEZ Albstr. 17 STÖ HA neu		NSP Kabel	kein Zubau(reiner Ersatz)	04/2024	04/2024		im Bau	nicht auswertbar	nicht auswertbar	
2004000852163	JESIN, ERN, MSP Neue Weilheimer Str. 30	Ersatz(-neubau) ohne Erhöhung der ÜF	MSP Kabel	Zubau Erzeugung und Verbrauch	09/2024	12/2025	55.175 €	konkrete Planung	nicht auswertbar	nicht auswertbar	MSP Kabel
2004000852204	MHLHF Untere Apfelbergstr. 12		NSP Kabel	Zubau Erzeugung und Verbrauch	05/2024	05/2024		im Bau	nicht auswertbar	nicht auswertbar	
2004000852258	TENIG Brunnenstr. - MSP Störung		MSP Kabel	kein Zubau(reiner Ersatz)	04/2024	04/2024		Abgeschlossen	nicht auswertbar	nicht auswertbar	
2004000852280	BURGW, Hahnennest 10		NSP Kabel	Zubau Erzeugung und Verbrauch	05/2024	05/2024		im Bau	nicht auswertbar	nicht auswertbar	
2004000852341	STNHN, Eduard-Stehle-Str. 23		NSP Kabel	Zubau Erzeugung und Verbrauch	05/2024	05/2024		im Bau	nicht auswertbar	nicht auswertbar	

lfd. Nr.	Maßnahme	Projektkategorie	Betriebsmittel	netztechnische Begründung für den Netzausbau	voraussichtlicher Zeitpunkt des Baubeginns [MM/JJJJ]	voraussichtlicher Zeitpunkt der Inbetriebnahme [MM/JJJJ]	Kosten (geschätzt) in Euro	Projektstatus	Stand Genehmigungsverfahren	Geprüfte Alternativen zum Netzausbau	Vorrangig betroffene Netz- oder Umspannebene
2004000852384	BRUHL Im Rheinfeld 4 HAK versetzen		NSP Kabel	kein Zubau(reiner Ersatz)	04/2024	07/2024		Abgeschlossen	nicht auswertbar	nicht auswertbar	
2004000852394	GROEZ, Lönsstr. 9999		NSP Kabel	Zubau Erzeugung und Verbrauch	05/2024	05/2024		im Bau	nicht auswertbar	nicht auswertbar	
2004000852444	GRBET, Geigersbühlweg 25		NSP Kabel	Zubau Erzeugung und Verbrauch	05/2024	05/2024		im Bau	nicht auswertbar	nicht auswertbar	
2004000852486	MLTDG, Fernecker Tal 48		NSP Kabel	Zubau Erzeugung und Verbrauch	05/2024	05/2024		im Bau	nicht auswertbar	nicht auswertbar	
2004000852487	ILLNG ENZ II BA 6	Ersatz(-neubau) mit Erhöhung der ÜF	U-Station n. NSP, NSP Kabel, MSP Kabel	Zubau Erzeugung und Verbrauch	04/2025	04/2026	1.968.433 €	vorgesehene Maßnahme	nicht auswertbar	nicht auswertbar	NSP Kabel
2004000852588	ORSNG Gewerbestr. 3 Stilllegung HA	Netzoptimierung und -verstärkung	NSP Kabel	kein Zubau(reiner Ersatz)	06/2024	08/2024	1.924 €	konkrete Planung	nicht auswertbar	nicht auswertbar	NSP Kabel
2004000853247	GEISP, Im Brünnele 5		NSP Kabel	Zubau Erzeugung und Verbrauch	05/2024	05/2024		im Bau	nicht auswertbar	nicht auswertbar	
2004000853538	Tannhausen Hangelesweg 24		NSP Freileitung	kein Zubau(reiner Ersatz)	05/2024	07/2024		im Bau	nicht auswertbar	nicht auswertbar	
2004000853598	NDNAU, Beim Ziegelhaus 6951		NSP Kabel	Zubau Erzeugung und Verbrauch	05/2024	05/2024		im Bau	nicht auswertbar	nicht auswertbar	
2004000853618	BERNH, Johannesstr. 77/2		NSP Kabel	Zubau Erzeugung und Verbrauch	05/2024	05/2024		im Bau	nicht auswertbar	nicht auswertbar	
2004000853720	JESIN, ERN, UST Boßlerweg/Hintere Str.	Ersatz(-neubau) ohne Erhöhung der ÜF	U-Station n. NSP, MSP Kabel, NSP Kabel	kein Zubau(reiner Ersatz)	09/2024	12/2025		konkrete Planung	nicht auswertbar	nicht auswertbar	
2004000853728	KORNT,SMIGHT,UST Stettiner Str.	Ersatz(-neubau) mit Erhöhung der ÜF	U-Station n. NSP	Zubau Erzeugung und Verbrauch	05/2024	08/2024	9.240 €	konkrete Planung	nicht auswertbar	nicht auswertbar	U-Station n. NSP
2004000853747	GEMMR, Zachersweg 20		NSP Kabel	Zubau Erzeugung und Verbrauch	05/2024	05/2024		im Bau	nicht auswertbar	nicht auswertbar	
2004000853901	MICBH, Elstarweg 2		NSP Kabel	Zubau Erzeugung und Verbrauch	05/2024	05/2024		im Bau	nicht auswertbar	nicht auswertbar	
2004000853968	WADHS, Hohbergstr. 34		NSP Kabel	Zubau Erzeugung und Verbrauch	05/2024	05/2024		im Bau	nicht auswertbar	nicht auswertbar	
2004000854009	BATRG, Maigerstr. 31		NSP Kabel	Zubau Erzeugung und Verbrauch	05/2024	05/2024		im Bau	nicht auswertbar	nicht auswertbar	
2004000854059	AOBDF Mitverl. Langensteige	Netzoptimierung und -verstärkung	NSP Freileitung, NSP Kabel, MSP Kabel	kein Zubau(reiner Ersatz)	06/2024	02/2025	124.742 €	im Bau	nicht auswertbar	nicht auswertbar	NSP Kabel
2004000854122	WERNA, Hohenstaufenweg 11/1		NSP Kabel	Zubau Erzeugung und Verbrauch	05/2024	05/2024		im Bau	nicht auswertbar	nicht auswertbar	
2004000854200	NEUWL, Schubertstr. 11/1		NSP Kabel	Zubau Erzeugung und Verbrauch	05/2024	05/2024		im Bau	nicht auswertbar	nicht auswertbar	

lfd. Nr.	Maßnahme	Projektkategorie	Betriebsmittel	netztechnische Begründung für den Netzausbau	voraussichtlicher Zeitpunkt des Baubeginns [MM/JJJJ]	voraussichtlicher Zeitpunkt der Inbetriebnahme [MM/JJJJ]	Kosten (geschätzt) in Euro	Projektstatus	Stand Genehmigungsverfahren	Geprüfte Alternativen zum Netzausbau	Vorrangig betroffene Netz- oder Umspannebene
2004000854237	20KV Mastwechsel 264306-0004		MSP Freileitung	kein Zubau(reiner Ersatz)	05/2024	12/2025		im Bau	nicht auswertbar	nicht auswertbar	
2004000854263	20KV Mastwechsel 264306-0005		MSP Freileitung	kein Zubau(reiner Ersatz)	05/2024	12/2025		im Bau	nicht auswertbar	nicht auswertbar	
2004000854277	GOCHS, Straussweg 10		NSP Kabel	Zubau Erzeugung und Verbrauch	05/2024	05/2024		im Bau	nicht auswertbar	nicht auswertbar	
2004000854283	NEULU Kornstr. 23 250 KW neue ONS	Ersatz(-neubau) mit Erhöhung der ÜF	U-Station n. NSP, MSP Kabel, NSP Kabel	Zubau Erzeugung und Verbrauch	07/2024	09/2024	168.646 €	konkrete Planung	nicht auswertbar	nicht auswertbar	U-Station n. NSP
2004000854349	WHSAL Morgengasse	Ersatz(-neubau) mit Erhöhung der ÜF	NSP Freileitung, NSP Kabel	Zubau Erzeugung und Verbrauch	10/2024	11/2024	94.156 €	konkrete Planung	nicht auswertbar	nicht auswertbar	NSP Kabel
2004000854396	IMMHN, Beckengartenweg 11/1		NSP Kabel	Zubau Erzeugung und Verbrauch	05/2024	05/2024		im Bau	nicht auswertbar	nicht auswertbar	
2004000854425	SCHNA, Blütenstr. 9		NSP Kabel	Zubau Erzeugung und Verbrauch	04/2024	04/2024		im Bau	nicht auswertbar	nicht auswertbar	
2004000854426	Unteressendorf Tannenbühl 5		NSP Kabel	Zubau Erzeugung und Verbrauch	05/2024	07/2024		im Bau	nicht auswertbar	nicht auswertbar	
2004000854479	TAUBE Grabenweg 5	Neubau	NSP Kabel	Zubau Erzeugung und Verbrauch	09/2024	12/2025	58.854 €	konkrete Planung	nicht auswertbar	nicht auswertbar	NSP Kabel
2004000854506	BS RISS BZ SHU Fa. Angele 0,4KV HMT		NSP Freileitung	kein Zubau(reiner Ersatz)	05/2024	12/2024		im Bau	nicht auswertbar	nicht auswertbar	
2004000854600	ADEHM Am Ried Ringschluss	Ersatz(-neubau) mit Erhöhung der ÜF	NSP Kabel	Zubau Erzeugung und Verbrauch	08/2024	11/2024		konkrete Planung	nicht auswertbar	nicht auswertbar	
2004000854613	BRACK, Marktplatz 21		NSP Kabel	Zubau Erzeugung und Verbrauch	05/2024	05/2024		im Bau	nicht auswertbar	nicht auswertbar	
2004000854858	OEHRI Mörikestr. 12 DA entfernen+an-bring		NSP Freileitung	Zubau Erzeugung und Verbrauch	06/2024	07/2024		im Bau	nicht auswertbar	nicht auswertbar	
2004000854887	WEILD, Bachstr. 6		NSP Kabel	Zubau Erzeugung und Verbrauch	05/2024	05/2024		im Bau	nicht auswertbar	nicht auswertbar	
2004000854891	KUEHM MSP Ausbau Jahnstr.	Ersatz(-neubau) ohne Erhöhung der ÜF	MSP Kabel	kein Zubau(reiner Ersatz)	07/2024	12/2024	26.929 €	konkrete Planung	nicht auswertbar	nicht auswertbar	MSP Kabel
2004000855067	LEONB, Böblinger Str. ATRIO, U,M,F,N	Ersatz(-neubau) mit Erhöhung der ÜF	U-Station n. NSP, MSP Kabel, NSP Kabel	Zubau Erzeugung und Verbrauch	08/2024	03/2025	177.366 €	im Bau	nicht auswertbar	nicht auswertbar	U-Station n. NSP
2004000855172	DETTT MSP SOA Lindengarten 12	Neubau	MSP Kabel	Zubau Erzeugung und Verbrauch	09/2024	12/2024	36.739 €	konkrete Planung	nicht auswertbar	nicht auswertbar	MSP Kabel
2004000855197	BAUER LTG 1632 Kreuzstr. HMT+ VS		MSP Freileitung	kein Zubau(reiner Ersatz)	05/2024	11/2024	34.588 €	im Bau	nicht auswertbar	nicht auswertbar	MSP Freileitung
2004000855357	BGNRS, An der Schießmauer 7		NSP Kabel	Zubau Erzeugung und Verbrauch	05/2024	05/2024		im Bau	nicht auswertbar	nicht auswertbar	

lfd. Nr.	Maßnahme	Projektkategorie	Betriebsmittel	netztechnische Begründung für den Netzausbau	voraussichtlicher Zeitpunkt des Baubeginns [MM/JJJJ]	voraussichtlicher Zeitpunkt der Inbetriebnahme [MM/JJJJ]	Kosten (geschätzt) in Euro	Projektstatus	Stand Genehmigungsverfahren	Geprüfte Alternativen zum Netzausbau	Vorrangig betroffene Netz- oder Umspannebene
2004000855535	IMMST, Lipbachweg 9999		NSP Kabel	Zubau Erzeugung und Verbrauch	05/2024	05/2024		im Bau	nicht auswertbar	nicht auswertbar	
2004000856274	WIESL Staatsbahnhofstr. ZAS 30kW	Ersatz(-neubau) mit Erhöhung der ÜF	NSP Kabel	Zubau Erzeugung und Verbrauch	11/2024	05/2025	44.199 €	konkrete Planung	nicht auswertbar	nicht auswertbar	NSP Kabel
2004000856397	KOSTE Burgallee Kabelübereignung	Rückbau / Altlastentsorgung	NSP Kabel	kein Zubau(reiner Ersatz)	08/2024	12/2025	2.822 €	im Bau	nicht auswertbar	nicht auswertbar	NSP Kabel
2004000856439	NAGOL Allmandweg 21		NSP Kabel	Zubau Erzeugung und Verbrauch	04/2024	07/2024		im Bau	nicht auswertbar	nicht auswertbar	
2004000856496	BERKM ERN MSP Teckstr.	Ersatz(-neubau) ohne Erhöhung der ÜF	U-Station n. NSP, MSP Kabel, NSP Kabel	Zubau Erzeugung und Verbrauch	11/2024	04/2025		konkrete Planung	nicht auswertbar	nicht auswertbar	
2004000856512	DORNH Zollstockstr. 24 Neuan-schluß 95		NSP Kabel	Zubau Erzeugung und Verbrauch	05/2024	06/2024		im Bau	nicht auswertbar	nicht auswertbar	
2004000856529	HAGNA, Seestr. 34/1		NSP Kabel	Zubau Erzeugung und Verbrauch	05/2024	05/2024		im Bau	nicht auswertbar	nicht auswertbar	
2004000856543	SULZW Im Kloster 29 HA neu		NSP Kabel	Zubau Erzeugung und Verbrauch	05/2024	08/2024		im Bau	nicht auswertbar	nicht auswertbar	
2004000856704	GAIBH, Kamillenweg 1		NSP Kabel	Zubau Erzeugung und Verbrauch	05/2024	05/2024		im Bau	nicht auswertbar	nicht auswertbar	
2004000856778	ZAINL Ulmer Str. 18 Neuanschluss		NSP Kabel	Zubau Erzeugung und Verbrauch	06/2024	09/2024		im Bau	nicht auswertbar	nicht auswertbar	
2004000856791	MIMMH Im Winkel 16 FL + KM NS Neub.		NSP Kabel	Zubau Erzeugung und Verbrauch	06/2024	06/2024		im Bau	nicht auswertbar	nicht auswertbar	
2004000856825	BISCH Panattoni Kuppenheimer Str. 30	Ersatz(-neubau) mit Erhöhung der ÜF	MSP Kabel	Zubau Erzeugung und Verbrauch	09/2024	12/2025		konkrete Planung	nicht auswertbar	nicht auswertbar	
2004000856875	NORHE Bahnhofplatz 15 Kabelhaus-anschluss		NSP Kabel	Zubau Erzeugung und Verbrauch	05/2024	05/2024		im Bau	nicht auswertbar	nicht auswertbar	
2004000856938	MARKG,NEU,MNU,Hohe Anwande 13	Ersatz(-neubau) mit Erhöhung der ÜF	U-Station n. NSP, MSP Kabel, NSP Kabel	Zubau Erzeugung und Verbrauch	05/2024	06/2024	212.834 €	im Bau	nicht auswertbar	nicht auswertbar	U-Station n. NSP
2004000856974	GUGLN, NEU, UST Emil-Weber-Str. 2/1	Ersatz(-neubau) mit Erhöhung der ÜF	U-Station n. NSP, NSP Kabel, MSP Kabel	Zubau Erzeugung und Verbrauch	06/2024	08/2024	142.525 €	im Bau	nicht auswertbar	nicht auswertbar	U-Station n. NSP
2004000857089	IGOTT, MSP Einschleifung, Rudolf-Diesel	Ersatz(-neubau) mit Erhöhung der ÜF	MSP Kabel	Zubau Erzeugung und Verbrauch	06/2024	09/2024	50.461 €	vorgesehene Maßnahme	nicht auswertbar	nicht auswertbar	MSP Kabel
2004000857136	WIESL Heidelberger Str. 32/1-32/2 verkab	Ersatz(-neubau) ohne Erhöhung der ÜF	NSP Kabel	kein Zubau(reiner Ersatz)	11/2024	05/2025	10.728 €	konkrete Planung	nicht auswertbar	nicht auswertbar	NSP Kabel
2004000857197	WERNA, Kranzhaldenstr. 102/1		NSP Kabel	Zubau Erzeugung und Verbrauch	05/2024	05/2024		im Bau	nicht auswertbar	nicht auswertbar	
2004000857217	MUNZD Lautertalstr. Sonderanschluss	Neubau	U-Station n. NSP, MSP Kabel, NSP Kabel	Zubau Erzeugung und Verbrauch	10/2024	04/2025	219.650 €	konkrete Planung	nicht auswertbar	nicht auswertbar	NSP Kabel

lfd. Nr.	Maßnahme	Projektkategorie	Betriebsmittel	netztechnische Begründung für den Netzausbau	voraussichtlicher Zeitpunkt des Baubeginns [MM/JJJJ]	voraussichtlicher Zeitpunkt der Inbetriebnahme [MM/JJJJ]	Kosten (geschätzt) in Euro	Projektstatus	Stand Genehmigungsverfahren	Geprüfte Alternativen zum Netzausbau	Vorrangig betroffene Netz- oder Umspannebene
2004000857247	Ziegelbach St.-Leonhard-Str. 8	Neubau	NSP Kabel	Zubau Erzeugung und Verbrauch	05/2024	05/2024		im Bau	nicht auswertbar	nicht auswertbar	
2004000857345	WIESL L 628 9999		NSP Kabel	Zubau Erzeugung und Verbrauch	11/2024	05/2025	142.824 €	konkrete Planung	nicht auswertbar	nicht auswertbar	NSP Kabel
2004000857368	ADORF, ERN, MSP Bahnhofstraße		U-Station n. NSP, MSP Kabel, NSP Kabel	kein Zubau(reiner Ersatz)	08/2024	12/2025	246.783 €	konkrete Planung	nicht auswertbar	nicht auswertbar	NSP Kabel
2004000857374	KNITT Siemensstr. 3 LADE	Neubau	NSP Kabel	Zubau Erzeugung und Verbrauch	07/2024	08/2024		konkrete Planung	nicht auswertbar	nicht auswertbar	
2004000857494	Dorndorf Weihungszeller Str. 22	Ersatz(-neubau) mit Erhöhung der ÜF	NSP Freileitung, NSP Kabel	Zubau Erzeugung und Verbrauch	07/2024	07/2024	23.796 €	im Bau	nicht auswertbar	nicht auswertbar	NSP Kabel
2004000858120	OEHRI, Hermann-Kollmar-Str. 2	Ersatz(-neubau) mit Erhöhung der ÜF	NSP Kabel	Zubau Erzeugung und Verbrauch	05/2024	05/2024		im Bau	nicht auswertbar	nicht auswertbar	
2004000858203	SIPPL Gräfin-Hildegard-Str. 9 FL NS		NSP Freileitung	Zubau Erzeugung und Verbrauch	05/2024	05/2024		im Bau	nicht auswertbar	nicht auswertbar	
2004000859482	Oberstetten Am Eichberg 5 /K		NSP Kabel	Zubau Erzeugung und Verbrauch	05/2024	06/2024		im Bau	nicht auswertbar	nicht auswertbar	
2004000859586	WNTSU, Röhrenbach 10A	Ersatz(-neubau) mit Erhöhung der ÜF	NSP Kabel	Zubau Erzeugung und Verbrauch	05/2024	05/2024		im Bau	nicht auswertbar	nicht auswertbar	
2004000861058	UGRHM, Steigenäcker 17/1		NSP Kabel	Zubau Erzeugung und Verbrauch	05/2024	05/2024		im Bau	nicht auswertbar	nicht auswertbar	
2004000862205	LEIBT Lengenfeld MSP-Kabeltausch EEG		MSP Kabel	Zubau Erzeugung und Verbrauch	01/2025	10/2026		konkrete Planung	nicht auswertbar	nicht auswertbar	
2004000862279	WSBRG, Niethammerstr. 38	Netzoptimierung und -verstärkung	NSP Kabel	Zubau Erzeugung und Verbrauch	05/2024	05/2024		im Bau	nicht auswertbar	nicht auswertbar	
2004000862786	NAGOL Am Hasenbrunnen 11		NSP Kabel	Zubau Erzeugung und Verbrauch	04/2024	07/2024		im Bau	nicht auswertbar	nicht auswertbar	
2004000862902	NAGOL Weingartenstr. 59/2-59/1		NSP Kabel	Zubau Erzeugung und Verbrauch	05/2024	12/2025		im Bau	nicht auswertbar	nicht auswertbar	
2004000863355	NAGOL Bahnhof 9	Neubau	NSP Kabel	Zubau Erzeugung und Verbrauch	05/2024	12/2025		im Bau	nicht auswertbar	nicht auswertbar	
2004000864152	BRUHL Albert-Bassermann-Str. 29 LADE		U-Station n. NSP, NSP Kabel, MSP Kabel	Zubau Erzeugung und Verbrauch	08/2024	10/2024		konkrete Planung	nicht auswertbar	nicht auswertbar	
2004000864174	ROTSO BLK5 Los-7		U-Station n. NSP, MSP Kabel, NSP Kabel	Zubau Erzeugung und Verbrauch	10/2024	12/2026		konkrete Planung	nicht auswertbar	nicht auswertbar	
2004000864180	ORSHN Lindenweg Wiederherstellen Fläche	Ersatz(-neubau) mit Erhöhung der ÜF	NSP Kabel	Zubau Erzeugung und Verbrauch	05/2024	05/2024		Abgeschlossen	nicht auswertbar	nicht auswertbar	
2004000864456	LTERB, Hinterbach 7, EEG-Verst.		NSP Kabel	Zubau Erzeugung und Verbrauch	09/2024	12/2024	43.870 €	konkrete Planung	nicht auswertbar	nicht auswertbar	NSP Kabel

lfd. Nr.	Maßnahme	Projektkategorie	Betriebsmittel	netztechnische Begründung für den Netzausbau	voraussichtlicher Zeitpunkt des Baubeginns [MM/JJJJ]	voraussichtlicher Zeitpunkt der Inbetriebnahme [MM/JJJJ]	Kosten (geschätzt) in Euro	Projektstatus	Stand Genehmigungsverfahren	Geprüfte Alternativen zum Netzausbau	Vorrangig betroffene Netz- oder Umspannebene
2004000864616	TUNIG, Im Eckritt 7		NSP Kabel	Zubau Erzeugung und Verbrauch	05/2024	05/2024		im Bau	nicht auswertbar	nicht auswertbar	
2004000864657	BILAF, Hinterm Dorf 3		NSP Kabel	Zubau Erzeugung und Verbrauch	05/2024	05/2024		im Bau	nicht auswertbar	nicht auswertbar	
2004000864675	GEMEB, Taubenäckerweg 23		NSP Kabel	Zubau Erzeugung und Verbrauch	05/2024	05/2024		im Bau	nicht auswertbar	nicht auswertbar	
2004000864696	DIETE, Zur Schmiede 7		NSP Kabel	Zubau Erzeugung und Verbrauch	05/2024	05/2024		im Bau	nicht auswertbar	nicht auswertbar	
2004000864702	BICKS Achkarrer Str. 12 UST	Ersatz(-neubau) mit Erhöhung der ÜF	U-Station n. NSP, NSP Kabel, MSP Kabel	Zubau Erzeugung und Verbrauch	09/2024	12/2025	56.636 €	konkrete Planung	nicht auswertbar	nicht auswertbar	U-Station n. NSP
2004000864757	ATHFR Bahnhofstr. 33 UST,MSP,NSP+SOA	Ersatz(-neubau) mit Erhöhung der ÜF	U-Station n. NSP, NSP Kabel, MSP Kabel	Zubau Erzeugung und Verbrauch	06/2024	04/2025	144.078 €	konkrete Planung	nicht auswertbar	nicht auswertbar	U-Station n. NSP
2004000864802	RIEDL Alte Unlinger Str. 26		NSP Kabel	Zubau Erzeugung und Verbrauch	05/2024	07/2024		im Bau	nicht auswertbar	nicht auswertbar	
2004000864906	WERNA ERN UST Stadionweg 20	Netzoptimierung und -verstärkung	U-Station n. NSP, MSP Kabel, NSP Kabel	kein Zubau(reiner Ersatz)	08/2024	12/2026	153.569 €	konkrete Planung	nicht auswertbar	nicht auswertbar	U-Station n. NSP
2004000864977	TAILA_EA020-562407-FL-0001_Betonmastwech		MSP Freileitung	kein Zubau(reiner Ersatz)	06/2024	10/2024	12.907 €	konkrete Planung	nicht auswertbar	nicht auswertbar	MSP Freileitung
2004000865025	BABAH, Teichweg 4		NSP Kabel	Zubau Erzeugung und Verbrauch	05/2024	05/2024		im Bau	nicht auswertbar	nicht auswertbar	
2004000865032	WDDRN, Kiefernring 3		NSP Kabel	Zubau Erzeugung und Verbrauch	05/2024	05/2024		im Bau	nicht auswertbar	nicht auswertbar	
2004000865442	BUHLB Am Flugplatz 20 NSP trennen		NSP Kabel	Zubau Erzeugung und Verbrauch	06/2024	10/2024		im Bau	nicht auswertbar	nicht auswertbar	
2004000865490	OEHRI Ceresstr. Kindergarten Ströllerb.	Neubau	NSP Kabel	Zubau Erzeugung und Verbrauch	08/2024	10/2024	27.764 €	konkrete Planung	nicht auswertbar	nicht auswertbar	NSP Kabel
2004000865495	WINBU, Am Kreuzstein 39		NSP Kabel	Zubau Erzeugung und Verbrauch	05/2024	06/2024		im Bau	nicht auswertbar	nicht auswertbar	
2004000865505	BEUTB Luitgardstr. 11 Störung		NSP Kabel	kein Zubau(reiner Ersatz)	04/2024	04/2024		im Bau	nicht auswertbar	nicht auswertbar	
2004000865563	MESSK Igetswieser Str. MSP-Anschluss Asy	Neubau	MSP Kabel	Zubau Erzeugung und Verbrauch	09/2024	11/2024	8.136 €	konkrete Planung	nicht auswertbar	nicht auswertbar	MSP Kabel
2004000865574	BOEBL KUST Calwer Str. 28	Neubau	MSP Kabel	Zubau Erzeugung und Verbrauch	10/2024	05/2025	51.929 €	konkrete Planung	nicht auswertbar	nicht auswertbar	MSP Kabel
2004000865608	LOECH, Erlenweg 7		NSP Kabel	Zubau Erzeugung und Verbrauch	05/2024	06/2024		im Bau	nicht auswertbar	nicht auswertbar	
2004000865665	ORSCH, Im Hopfenfeld 12/2		NSP Kabel	Zubau Erzeugung und Verbrauch	05/2024	06/2024		im Bau	nicht auswertbar	nicht auswertbar	

lfd. Nr.	Maßnahme	Projektkategorie	Betriebsmittel	netztechnische Begründung für den Netzausbau	voraussichtlicher Zeitpunkt des Baubeginns [MM/JJJJ]	voraussichtlicher Zeitpunkt der Inbetriebnahme [MM/JJJJ]	Kosten (geschätzt) in Euro	Projektstatus	Stand Genehmigungs-verfahren	Geprüfte Alternativen zum Netzausbau	Vorrangig betroffene Netz- oder Umspannebene
2004000865701	SWEND, Mittleres Feld 24		NSP Kabel	Zubau Erzeugung und Verbrauch	05/2024	06/2024		im Bau	nicht auswertbar	nicht auswertbar	
2004000865778	ALNBH, Fichtenstr. 10		NSP Kabel	Zubau Erzeugung und Verbrauch	05/2024	06/2024		im Bau	nicht auswertbar	nicht auswertbar	
2004000865780	WNGEN, Christian-Fopp-Str. 14		NSP Kabel	Zubau Erzeugung und Verbrauch	05/2024	06/2024		im Bau	nicht auswertbar	nicht auswertbar	
2004000865792	OBHSR, Am Schelmenkopf 30		NSP Kabel	Zubau Erzeugung und Verbrauch	05/2024	06/2024		im Bau	nicht auswertbar	nicht auswertbar	
2004000865814	DETTI, Beim Talbach 18		NSP Kabel	Zubau Erzeugung und Verbrauch	05/2024	06/2024		im Bau	nicht auswertbar	nicht auswertbar	
2004000865915	KORNT, Kornblumenweg 1	Ersatz(-neubau) mit Erhöhung der ÜF	NSP Kabel	Zubau Erzeugung und Verbrauch	05/2024	06/2024		im Bau	nicht auswertbar	nicht auswertbar	
2004000865923	BRNNG Buchwald, GEWANN 9999/1_Mobilfunkm		MSP Kabel	Zubau Erzeugung und Verbrauch	12/2024	05/2025		konkrete Planung	nicht auswertbar	nicht auswertbar	
2004000865946	ERBAC, Schellenberg 18		NSP Kabel	Zubau Erzeugung und Verbrauch	05/2024	06/2024		im Bau	nicht auswertbar	nicht auswertbar	
2004000866014	HAITB Altnuifraer Str.		NSP Kabel, MSP Kabel	Zubau Erzeugung und Verbrauch	06/2024	12/2024	188.753 €	vorgesehene Maßnahme	nicht auswertbar	nicht auswertbar	NSP Kabel
2004000866030	WOESS LTG 1664 RDO HMT+ VS		MSP Freileitung	kein Zubau(reiner Ersatz)	06/2024	11/2024	24.224 €	konkrete Planung	nicht auswertbar	nicht auswertbar	MSP Freileitung
2004000866077	NDRWG-E-UST-025 Obermooweiler Schaltanl.	Ersatz(-neubau) ohne Erhöhung der ÜF	U-Station n. NSP	kein Zubau(reiner Ersatz)	07/2024	09/2024		konkrete Planung	nicht auswertbar	nicht auswertbar	
2004000866086	WINBU Rudolf-Diesel-Str. 16, SOA, 125kW	Neubau	NSP Kabel	Zubau Erzeugung und Verbrauch	07/2024	12/2025	8.042 €	im Bau	nicht auswertbar	nicht auswertbar	NSP Kabel
2004000867684	HOHDO Mozartstr. 5	Ersatz(-neubau) mit Erhöhung der ÜF	NSP Kabel	Zubau Erzeugung und Verbrauch	05/2024	07/2024		im Bau	nicht auswertbar	nicht auswertbar	
2004000867727	STNGE Talwiesen Trafo-Tausch		U-Station n. NSP	Zubau Erzeugung und Verbrauch	05/2024	03/2025	27.215 €	im Bau	nicht auswertbar	nicht auswertbar	U-Station n. NSP
2004000867817	UAPSX, Kilianstr. 15		NSP Kabel	Zubau Erzeugung und Verbrauch	05/2024	06/2024		im Bau	nicht auswertbar	nicht auswertbar	
2004000867821	RUSTR Tullastr. 8 Sonderanschluss		NSP Kabel	Zubau Erzeugung und Verbrauch	08/2024	12/2025	25.588 €	im Bau	nicht auswertbar	nicht auswertbar	NSP Kabel
2004000868024	SUSEN Schumannstr. 37, MSP-Störung		MSP Kabel	kein Zubau(reiner Ersatz)	05/2024	05/2024		im Bau	nicht auswertbar	nicht auswertbar	
2004000868103	EBERB_0060_HMT		MSP Freileitung	kein Zubau(reiner Ersatz)	05/2024	12/2024		im Bau	nicht auswertbar	nicht auswertbar	
2004000868106	GRSSC Am Sportplatz 24 - 24		NSP Kabel	Zubau Erzeugung und Verbrauch	05/2024	08/2024		im Bau	nicht auswertbar	nicht auswertbar	

lfd. Nr.	Maßnahme	Projektkategorie	Betriebsmittel	netztechnische Begründung für den Netzausbau	voraussichtlicher Zeitpunkt des Baubeginns [MM/JJJJ]	voraussichtlicher Zeitpunkt der Inbetriebnahme [MM/JJJJ]	Kosten (geschätzt) in Euro	Projektstatus	Stand Genehmigungs-verfahren	Geprüfte Alternativen zum Netzausbau	Vorrangig betroffene Netz- oder Umspannebene
2004000868279	BODHN Steinstr. 12 - Kabel		NSP Kabel	Zubau Erzeugung und Verbrauch	06/2024	06/2024		im Bau	nicht auswertbar	nicht auswertbar	
2004000868339	BOENN, Schloßstr. 45/1		NSP Kabel	Zubau Erzeugung und Verbrauch	05/2024	06/2024		im Bau	nicht auswertbar	nicht auswertbar	
2004000868547	OEDHM, Württemberger Str. 12		NSP Kabel	Zubau Erzeugung und Verbrauch	05/2024	06/2024		im Bau	nicht auswertbar	nicht auswertbar	
2004000868594	ROHRU, Steinäckerstr. 18		NSP Kabel	Zubau Erzeugung und Verbrauch	04/2024	04/2024		im Bau	nicht auswertbar	nicht auswertbar	
2004000868723	SBBDH Schmalbachstr. RÜB	Neubau	NSP Kabel	Zubau Erzeugung und Verbrauch	08/2024	12/2024		konkrete Planung	nicht auswertbar	nicht auswertbar	
2004000868829	TK_Spaichingen_GF_BA2	Netzoptimierung und -verstärkung	MSP Kabel, NSP Kabel	kein Zubau(reiner Ersatz)	09/2024	06/2025	261.862 €	konkrete Planung	nicht auswertbar	nicht auswertbar	NSP Kabel
2004000868851	SWTZG Friedrich-Ebert-Str.1/NSP-Störung		NSP Kabel	kein Zubau(reiner Ersatz)	05/2024	05/2024		im Bau	nicht auswertbar	nicht auswertbar	
2004000868874	DURHM, Brunnenstr. 23		NSP Kabel	Zubau Erzeugung und Verbrauch	05/2024	06/2024		im Bau	nicht auswertbar	nicht auswertbar	
2004000868981	TUNIG, Im Eckritt 21		NSP Kabel	Zubau Erzeugung und Verbrauch	05/2024	06/2024		im Bau	nicht auswertbar	nicht auswertbar	
2004000868995	BRETZ MSP-Uml. UW MHLZ-Abzw Pülfringen	Netzoptimierung und -verstärkung	MSP Kabel	kein Zubau(reiner Ersatz)	05/2024	06/2024	41.795 €	im Bau	nicht auswertbar	nicht auswertbar	MSP Kabel
2004000869058	SHLIB, Vor der Sommerweide 56		NSP Kabel	Zubau Erzeugung und Verbrauch	05/2024	06/2024		im Bau	nicht auswertbar	nicht auswertbar	
2004000869067	Rottenacker Industriestr. 20 Neu-anschluss		NSP Kabel	Zubau Erzeugung und Verbrauch	05/2024	08/2024		im Bau	nicht auswertbar	nicht auswertbar	
2004000869076	KRCDF Erlenweg 7 F g Mastkab 16kn		NSP Kabel	Zubau Erzeugung und Verbrauch	05/2024	11/2024		im Bau	nicht auswertbar	nicht auswertbar	
2004000869200	HRBTG Lange Str. Umlegung MSP und NSP	Netzoptimierung und -verstärkung	MSP Kabel, NSP Kabel	Zubau Erzeugung und Verbrauch	07/2024	10/2024	57.196 €	im Bau	nicht auswertbar	nicht auswertbar	NSP Kabel
2004000869304	LEINF, Lönsweg 5		NSP Kabel	Zubau Erzeugung und Verbrauch	03/2024	03/2024		im Bau	nicht auswertbar	nicht auswertbar	
2004000869361	ATTWE, Weiherblick 29		NSP Kabel	Zubau Erzeugung und Verbrauch	05/2024	06/2024		im Bau	nicht auswertbar	nicht auswertbar	
2004000869386	BZNLW Buchauer Str. 7 Alleshauser Str 3		NSP Kabel	Zubau Erzeugung und Verbrauch	05/2024	06/2024		im Bau	nicht auswertbar	nicht auswertbar	
2004000869410	LEPHZ, Weiherhalde 6/1		NSP Kabel	Zubau Erzeugung und Verbrauch	05/2024	06/2024		im Bau	nicht auswertbar	nicht auswertbar	
2004000869603	BITZB Neue SST EEG FL 2940	Ersatz(-neubau) mit Erhöhung der ÜF	MSP Kabel	Zubau Erzeugung und Verbrauch	09/2024	11/2024	33.222 €	konkrete Planung	nicht auswertbar	nicht auswertbar	Anlage MSP

lfd. Nr.	Maßnahme	Projektkategorie	Betriebsmittel	netztechnische Begründung für den Netzausbau	voraussichtlicher Zeitpunkt des Baubeginns [MM/JJJJ]	voraussichtlicher Zeitpunkt der Inbetriebnahme [MM/JJJJ]	Kosten (geschätzt) in Euro	Projektstatus	Stand Genehmigungsverfahren	Geprüfte Alternativen zum Netzausbau	Vorrangig betroffene Netz- oder Umspannebene
2004000869815	LTERB, Jörgenmichelshof, 0,4-kV-Verk.	Netzoptimierung und -verstärkung	NSP Freileitung, NSP Kabel	kein Zubau(reiner Ersatz)	08/2024	12/2024	26.963 €	im Bau	nicht auswertbar	nicht auswertbar	NSP Kabel
2004000869845	BS ALW BZ WNG Fa. Netzb. Allg. 20KV HMT		MSP Freileitung	kein Zubau(reiner Ersatz)	06/2024	12/2024		im Bau	nicht auswertbar	nicht auswertbar	
2004000869931	GRAEF neue UST Gewerbestr. 34	Ersatz(-neubau) mit Erhöhung der ÜF	U-Station n. NSP, NSP Kabel, MSP Kabel	Zubau Erzeugung und Verbrauch	03/2025	05/2025	134.167 €	konkrete Planung	nicht auswertbar	nicht auswertbar	MSP Kabel
2004000869962	OBIFL ERN UST Lempstr.	Ersatz(-neubau) ohne Erhöhung der ÜF	U-Station n. NSP	kein Zubau(reiner Ersatz)	06/2024	12/2024	95.941 €	im Bau	nicht auswertbar	nicht auswertbar	U-Station n. NSP
2004000870030	PLOCH VKB NSP Tannenstr. Marquardstr. 2B	Ersatz(-neubau) ohne Erhöhung der ÜF	NSP Kabel, MSP Kabel	kein Zubau(reiner Ersatz)	02/2025	11/2026		konkrete Planung	nicht auswertbar	nicht auswertbar	
2004000870053	CVSBH Seestr. 5		NSP Kabel	Zubau Erzeugung und Verbrauch	05/2024	06/2024		im Bau	nicht auswertbar	nicht auswertbar	
2004000870074	SEEDF, Hohenkreuzstr. 6, 0,4-kV-Verst.	Neubau	NSP Kabel	Zubau Erzeugung und Verbrauch	08/2025	12/2025	29.621 €	konkrete Planung	nicht auswertbar	nicht auswertbar	NSP Kabel
2004000870111	EFFRI Lavendelweg 8 HA Neu		NSP Kabel	Zubau Erzeugung und Verbrauch	05/2024	07/2024		im Bau	nicht auswertbar	nicht auswertbar	
2004000870112	WEIOS Nordstr. BG Torgärten	Neubau	MSP Kabel, NSP Kabel	Zubau Erzeugung und Verbrauch	06/2024	10/2024	11.995 €	im Bau	nicht auswertbar	nicht auswertbar	NSP Kabel
2004000870122	BEIHI, DEM, FL Kasteneckstr. 1 - 19	Rückbau / Altlastentsorgung	NSP Freileitung	kein Zubau(reiner Ersatz)	08/2024	10/2024	7.764 €	im Bau	nicht auswertbar	nicht auswertbar	NSP Freileitung
2004000870206	WLD BE Wächtersbergstr. 52 Station undich		U-Station n. NSP	kein Zubau(reiner Ersatz)	05/2024	06/2024		im Bau	nicht auswertbar	nicht auswertbar	
2004000870234	LGBRK Erneuerung Kraichbachbrücke	Ersatz(-neubau) ohne Erhöhung der ÜF	NSP Kabel, MSP Kabel	kein Zubau(reiner Ersatz)	09/2024	11/2024	17.478 €	konkrete Planung	nicht auswertbar	nicht auswertbar	MSP Kabel
2004000870342	BIENG Mühlenstr. 2 HA Verst	Netzoptimierung und -verstärkung	NSP Kabel	kein Zubau(reiner Ersatz)	09/2024	10/2024	931 €	konkrete Planung	nicht auswertbar	nicht auswertbar	NSP Kabel
2004000870346	GLATT Paul-Kälberer-Weg 18		NSP Kabel	Zubau Erzeugung und Verbrauch	05/2024	07/2024		im Bau	nicht auswertbar	nicht auswertbar	
2004000870372	MSHDT Ernsttallerstr. 25/1 UST & SKHA	Ersatz(-neubau) mit Erhöhung der ÜF	U-Station n. NSP, MSP Kabel, NSP Kabel	Zubau Erzeugung und Verbrauch	10/2024	12/2025	71.357 €	konkrete Planung	nicht auswertbar	nicht auswertbar	U-Station n. NSP
2004000870377	DUEHM, In Wiesen 3		NSP Kabel	Zubau Erzeugung und Verbrauch	05/2024	06/2024		im Bau	nicht auswertbar	nicht auswertbar	
2004000870437	ILLNG UML MSP Jakob-F.-Wanner-Str.6+8	Netzoptimierung und -verstärkung	MSP Kabel	kein Zubau(reiner Ersatz)	07/2024	09/2024	23.814 €	konkrete Planung	nicht auswertbar	nicht auswertbar	MSP Kabel
2004000879462	OBHGS NEUBU Th-Hs-Str UST	Ersatz(-neubau) mit Erhöhung der ÜF	U-Station n. NSP, NSP Kabel, MSP Kabel	Zubau Erzeugung und Verbrauch	10/2024	12/2025	125.572 €	konkrete Planung	nicht auswertbar	nicht auswertbar	U-Station n. NSP
2004000879490	REIFI ERN MSP Blumenstr. Schorn-dorfer	Ersatz(-neubau) mit Erhöhung der ÜF	MSP Kabel, NSP Kabel	Zubau Erzeugung und Verbrauch	07/2024	03/2025	25.441 €	konkrete Planung	nicht auswertbar	nicht auswertbar	MSP Kabel

lfd. Nr.	Maßnahme	Projektkategorie	Betriebsmittel	netztechnische Begründung für den Netzausbau	voraussichtlicher Zeitpunkt des Baubeginns [MM/JJJJ]	voraussichtlicher Zeitpunkt der Inbetriebnahme [MM/JJJJ]	Kosten (geschätzt) in Euro	Projektstatus	Stand Genehmigungsverfahren	Geprüfte Alternativen zum Netzausbau	Vorrangig betroffene Netz- oder Umspannebene
2004000879492	BOENN Industriestr. 38 150er HA herstell		NSP Kabel	Zubau Erzeugung und Verbrauch	05/2024	06/2024		im Bau	nicht auswertbar	nicht auswertbar	
2004000879500	MAMOO NEUBU Moosweg UST	Ersatz(-neubau) mit Erhöhung der ÜF	U-Station n. NSP, NSP Kabel, MSP Kabel	Zubau Erzeugung und Verbrauch	10/2024	12/2025	104.166 €	konkrete Planung	nicht auswertbar	nicht auswertbar	U-Station n. NSP
2004000879612	STTFD, Karl-Mayer-Ring 29		NSP Kabel	Zubau Erzeugung und Verbrauch	06/2024	06/2024		im Bau	nicht auswertbar	nicht auswertbar	
2004000879654	ETENH, Luisenstr. 14b		NSP Kabel	Zubau Erzeugung und Verbrauch	06/2024	06/2024		im Bau	nicht auswertbar	nicht auswertbar	
2004000879831	SALAC, ERN, MSP Uferstr. 62	Ersatz(-neubau) ohne Erhöhung der ÜF	MSP Kabel	kein Zubau(reiner Ersatz)	06/2024	11/2024	8.110 €	konkrete Planung	nicht auswertbar	nicht auswertbar	MSP Kabel
2004000879877	GERBN Amlishagener Str.	Ersatz(-neubau) mit Erhöhung der ÜF	NSP Freileitung, MSP Kabel, NSP Kabel	Zubau Erzeugung und Verbrauch	07/2024	11/2024	78.526 €	konkrete Planung	nicht auswertbar	nicht auswertbar	NSP Kabel
2004000879906	FRIOL, Birkbuschstr. 2		NSP Kabel	Zubau Erzeugung und Verbrauch	06/2024	06/2024		im Bau	nicht auswertbar	nicht auswertbar	
2004000880252	Füramoos Zellertalstr. 28/1	Ersatz(-neubau) mit Erhöhung der ÜF	NSP Kabel	Zubau Erzeugung und Verbrauch	08/2024	09/2024	50.286 €	konkrete Planung	nicht auswertbar	nicht auswertbar	NSP Kabel
2004000880274	HRBTG Gartenstr.2/1	Neubau	NSP Kabel	Zubau Erzeugung und Verbrauch	08/2024	12/2025	27.123 €	konkrete Planung	nicht auswertbar	nicht auswertbar	NSP Kabel
2004000880294	DEUBA, Deutschordenstr. 19 EEG	Ersatz(-neubau) mit Erhöhung der ÜF	NSP Kabel	Zubau Erzeugung und Verbrauch	07/2024	09/2024		konkrete Planung	nicht auswertbar	nicht auswertbar	
2004000880372	BILBH Jägersgasse 9998, MSP, KUST	Neubau	MSP Kabel	Zubau Erzeugung und Verbrauch	10/2024	12/2025	28.428 €	konkrete Planung	nicht auswertbar	nicht auswertbar	MSP Kabel
2004000880498	VHING VKB NSP Auf dem Angel	Ersatz(-neubau) ohne Erhöhung der ÜF	NSP Kabel	kein Zubau(reiner Ersatz)	07/2024	08/2024	48.699 €	konkrete Planung	nicht auswertbar	nicht auswertbar	NSP Kabel
2004000880499	LOECH, Mathilde-Planck-Str. 46		NSP Kabel	Zubau Erzeugung und Verbrauch	06/2024	06/2024		im Bau	nicht auswertbar	nicht auswertbar	
2004000880585	NEUHF, Albstr. 7		NSP Kabel	Zubau Erzeugung und Verbrauch	06/2024	06/2024		im Bau	nicht auswertbar	nicht auswertbar	
2004000880602	SEEKR, Am Ried 36		NSP Kabel	Zubau Erzeugung und Verbrauch	06/2024	06/2024		im Bau	nicht auswertbar	nicht auswertbar	
2004000880745	EICHS Schulstr. 7		NSP Kabel	Zubau Erzeugung und Verbrauch	05/2024	06/2024		im Bau	nicht auswertbar	nicht auswertbar	
2004000880819	ALTBA Hofstr. 9 Ampelanlage		NSP Kabel	Zubau Erzeugung und Verbrauch	05/2024	05/2024		im Bau	nicht auswertbar	nicht auswertbar	
2004000881048	LNKHM, Hochstetter Str. 20A		NSP Kabel	Zubau Erzeugung und Verbrauch	06/2024	06/2024		im Bau	nicht auswertbar	nicht auswertbar	
2004000881080	HAMBR Hebewerk neue ONS	Neubau	U-Station n. NSP, MSP Kabel, NSP Kabel	Zubau Erzeugung und Verbrauch	07/2024	11/2024	134.767 €	konkrete Planung	nicht auswertbar	nicht auswertbar	U-Station n. NSP

lfd. Nr.	Maßnahme	Projektkategorie	Betriebsmittel	netztechnische Begründung für den Netzausbau	voraussichtlicher Zeitpunkt des Baubeginns [MM/JJJJ]	voraussichtlicher Zeitpunkt der Inbetriebnahme [MM/JJJJ]	Kosten (geschätzt) in Euro	Projektstatus	Stand Genehmigungsverfahren	Geprüfte Alternativen zum Netzausbau	Vorrangig betroffene Netz- oder Umspannebene
2004000881099	REILI, Hauptstr. 157		NSP Kabel	Zubau Erzeugung und Verbrauch	06/2024	06/2024		im Bau	nicht auswertbar	nicht auswertbar	
2004000881111	UNSCF, Oelkörnlein 2		NSP Kabel	Zubau Erzeugung und Verbrauch	06/2024	06/2024		im Bau	nicht auswertbar	nicht auswertbar	
2004000881145	LORCH SOA NSP Maierhofstr_DB	Neubau	NSP Kabel	Zubau Erzeugung und Verbrauch	10/2024	12/2024	25.728 €	konkrete Planung	nicht auswertbar	nicht auswertbar	NSP Kabel
2004000881177	BESIG, DEM, FL Urbanstr. 1 - 35	Rückbau / Altlastentsorgung	NSP Freileitung	kein Zubau(reiner Ersatz)	06/2024	07/2024	15.340 €	konkrete Planung	nicht auswertbar	nicht auswertbar	NSP Freileitung
2004000881217	NEHAE Hauptstr. 356 LADE NA	Neubau	NSP Kabel	Zubau Erzeugung und Verbrauch	09/2024	02/2025		vorgesehene Maßnahme	nicht auswertbar	nicht auswertbar	
2004000881352	LEONB, Walter-Helmes-Weg 31		NSP Kabel	Zubau Erzeugung und Verbrauch	06/2024	06/2024		im Bau	nicht auswertbar	nicht auswertbar	
2004000881490	OBESF, Burgwaldstr. 13 NSP-Verk.	Netzoptimierung und -verstärkung	NSP Kabel	kein Zubau(reiner Ersatz)	07/2024	12/2025	40.329 €	im Bau	nicht auswertbar	nicht auswertbar	NSP Kabel
2004000881500	MAINW 570089-0003 MW VS Hell		MSP Freileitung	kein Zubau(reiner Ersatz)	06/2024	08/2024		im Bau	nicht auswertbar	nicht auswertbar	
2004000881630	NEBIH, Ruth-Schwob-Str. 8		NSP Kabel	Zubau Erzeugung und Verbrauch	06/2024	06/2024		im Bau	nicht auswertbar	nicht auswertbar	
2004000881651	Deuchelried Hag 1		NSP Kabel	Zubau Erzeugung und Verbrauch	07/2024	12/2025	8.718 €	im Bau	nicht auswertbar	nicht auswertbar	
2004000881783	BLEIB Bleibacherstr. 7 UST-NSP Umbau		U-Station n. NSP	kein Zubau(reiner Ersatz)	05/2024	06/2024		im Bau	nicht auswertbar	nicht auswertbar	
2004000881877	ADORF, Neckartailfinger Str. 45		NSP Kabel	Zubau Erzeugung und Verbrauch	06/2024	06/2024		im Bau	nicht auswertbar	nicht auswertbar	
2004000881993	OFFNG Zum Bussen	Rückbau / Altlastentsorgung	NSP Freileitung, NSP Kabel, MSP Kabel	Zubau Erzeugung und Verbrauch	01/2025	06/2025		vorgesehene Maßnahme	nicht auswertbar	nicht auswertbar	
2004000881994	AULDF, Löwenbreitestr. 17		NSP Kabel	Zubau Erzeugung und Verbrauch	05/2024	06/2024		im Bau	nicht auswertbar	nicht auswertbar	
2004000882072	Ochsenhausen Umbau UST Lerchenstr.	Ersatz(-neubau) ohne Erhöhung der ÜF	U-Station n. NSP	kein Zubau(reiner Ersatz)	08/2024	09/2024	16.021 €	im Bau	nicht auswertbar	nicht auswertbar	U-Station n. NSP
2004000882083	Tannheim MSP-Verst. PV-Park Mooshausen	Ersatz(-neubau) mit Erhöhung der ÜF	NSP Kabel, MSP Kabel	Zubau Erzeugung und Verbrauch	09/2024	09/2025	320.468 €	konkrete Planung	nicht auswertbar	nicht auswertbar	MSP Kabel
2004000882100	Mooshausen SST PV-Park Mooshausen	Ersatz(-neubau) mit Erhöhung der ÜF	MSP Kabel	Zubau Erzeugung und Verbrauch	05/2025	07/2025	36.598 €	konkrete Planung	nicht auswertbar	nicht auswertbar	Anlage MSP
2004000882161	KIRLA Kronauer Str. 71C		NSP Kabel	Zubau Erzeugung und Verbrauch	05/2024	08/2024		im Bau	nicht auswertbar	nicht auswertbar	
2004000882219	USIGG Wittenhofer Str Erschließung	Neubau	NSP Kabel	Zubau Erzeugung und Verbrauch	07/2024	08/2024	54.524 €	konkrete Planung	nicht auswertbar	nicht auswertbar	NSP Kabel

lfd. Nr.	Maßnahme	Projektkategorie	Betriebsmittel	netztechnische Begründung für den Netzausbau	voraussichtlicher Zeitpunkt des Baubeginns [MM/JJJJ]	voraussichtlicher Zeitpunkt der Inbetriebnahme [MM/JJJJ]	Kosten (geschätzt) in Euro	Projektstatus	Stand Genehmigungsverfahren	Geprüfte Alternativen zum Netzausbau	Vorrangig betroffene Netz- oder Umspannebene
2004000882252	VELBG_Vellberg_KVS Erneuerung_ Dürrsching	Ersatz(-neubau) ohne Erhöhung der ÜF	NSP Kabel	kein Zubau(reiner Ersatz)	06/2024	11/2024	28.413 €	im Bau	nicht auswertbar	nicht auswertbar	NSP Kabel
2004000882273	HOHDO ERN MSP Panoramastr.		MSP Kabel	kein Zubau(reiner Ersatz)	01/2025	12/2027		konkrete Planung	nicht auswertbar	nicht auswertbar	
2004000882313	SWTZG Scheffelstr. 63 KUST E-Mobilität	Neubau	MSP Kabel	Zubau Erzeugung und Verbrauch	09/2024	04/2025		konkrete Planung	nicht auswertbar	nicht auswertbar	
2004000882335	HOHDO ERN MSP Stellestr.	Ersatz(-neubau) ohne Erhöhung der ÜF	MSP Kabel, NSP Kabel	kein Zubau(reiner Ersatz)	01/2025	12/2027		konkrete Planung	nicht auswertbar	nicht auswertbar	
2004000882390	HORRH ERN MSP NSP Fischgasse 1-31	Ersatz(-neubau) ohne Erhöhung der ÜF	MSP Kabel, NSP Kabel	Zubau Erzeugung und Verbrauch	06/2024	09/2024	114.184 €	im Bau	nicht auswertbar	nicht auswertbar	NSP Kabel
2004000882468	ROBRG, Daultweg 17		NSP Kabel	Zubau Erzeugung und Verbrauch	06/2024	06/2024		im Bau	nicht auswertbar	nicht auswertbar	
2004000882624	NSTEI Friedrichsruher Str. 80	Ersatz(-neubau) mit Erhöhung der ÜF	NSP Kabel	Zubau Erzeugung und Verbrauch	09/2024	12/2024	71.700 €	konkrete Planung	nicht auswertbar	nicht auswertbar	NSP Kabel
2004000882647	SRSHM, Alexander-Mack-Str. 3		NSP Kabel	Zubau Erzeugung und Verbrauch	06/2024	06/2024		im Bau	nicht auswertbar	nicht auswertbar	
2004000882651	HIRLG, Grabenstr. 15		NSP Kabel	Zubau Erzeugung und Verbrauch	06/2024	06/2024		im Bau	nicht auswertbar	nicht auswertbar	
2004000882666	EBERD,NEU,UST,NSP,MSP Stuttgarter Str.	Ersatz(-neubau) mit Erhöhung der ÜF	U-Station n. NSP	Zubau Erzeugung und Verbrauch	09/2024	11/2024	93.471 €	konkrete Planung	nicht auswertbar	nicht auswertbar	U-Station n. NSP
2004000882950	ESEAU Köberleweg 23 HA Umlegung		NSP Kabel	Zubau Erzeugung und Verbrauch	05/2024	07/2024		im Bau	nicht auswertbar	nicht auswertbar	
2004000882962	HOLZM, Aichelberger Str. 23/1		NSP Kabel	Zubau Erzeugung und Verbrauch	06/2024	06/2024		im Bau	nicht auswertbar	nicht auswertbar	
2004000883141	MSHDT Kalte Haiden, Flst.2432 MSP FunkT.	Ersatz(-neubau) mit Erhöhung der ÜF	MSP Kabel	Zubau Erzeugung und Verbrauch	11/2024	02/2025		konkrete Planung	nicht auswertbar	nicht auswertbar	
2004000883383	REIFI UML MSP Stuttgarter Str.65 Blitzer	Netzoptimierung und -verstärkung	NSP Kabel, MSP Kabel	kein Zubau(reiner Ersatz)	06/2024	11/2024	15.584 €	konkrete Planung	nicht auswertbar	nicht auswertbar	MSP Kabel
2004000883390	EDSBH Staffelstr. 14		NSP Kabel	Zubau Erzeugung und Verbrauch	06/2024	06/2024		Abgeschlossen	nicht auswertbar	nicht auswertbar	
2004000883412	RENNG Tulpenstr. 2 HA versetzen		NSP Kabel	kein Zubau(reiner Ersatz)	05/2024	07/2024		im Bau	nicht auswertbar	nicht auswertbar	
2004000883511	HBZHM, Schelmenklinge 15/1		NSP Kabel	Zubau Erzeugung und Verbrauch	06/2024	06/2024		im Bau	nicht auswertbar	nicht auswertbar	
2004000883796	OBDBGH, Hirtenweg 10		NSP Kabel	Zubau Erzeugung und Verbrauch	06/2024	06/2024		im Bau	nicht auswertbar	nicht auswertbar	
2004000883814	EGGST, Beethovenstr. 4A		NSP Kabel	Zubau Erzeugung und Verbrauch	06/2024	06/2024		im Bau	nicht auswertbar	nicht auswertbar	

lfd. Nr.	Maßnahme	Projektkategorie	Betriebsmittel	netztechnische Begründung für den Netzausbau	voraussichtlicher Zeitpunkt des Baubeginns [MM/JJJJ]	voraussichtlicher Zeitpunkt der Inbetriebnahme [MM/JJJJ]	Kosten (geschätzt) in Euro	Projektstatus	Stand Genehmigungsverfahren	Geprüfte Alternativen zum Netzausbau	Vorrangig betroffene Netz- oder Umspannebene
2004000883860	WEHIN, Am Stockäcker 22		NSP Kabel	Zubau Erzeugung und Verbrauch	04/2024	05/2024		im Bau	nicht auswertbar	nicht auswertbar	
2004000884059	KNGHM Gartenstr. 37 NA Kabel		NSP Kabel	Zubau Erzeugung und Verbrauch	06/2024	06/2024		im Bau	nicht auswertbar	nicht auswertbar	
2004000884098	HERBO, Lärchenweg 21		NSP Kabel	Zubau Erzeugung und Verbrauch	06/2024	06/2024		im Bau	nicht auswertbar	nicht auswertbar	
2004000884100	GRSBR In der Kürze 5 FL NSP		NSP Freileitung	Zubau Erzeugung und Verbrauch	05/2024	06/2024		im Bau	nicht auswertbar	nicht auswertbar	
2004000884131	BOETB, Panoramastr. 58		NSP Kabel	Zubau Erzeugung und Verbrauch	06/2024	06/2024		im Bau	nicht auswertbar	nicht auswertbar	
2004000884141	SOELL Pfinzstr. 46	Neubau	NSP Kabel	Zubau Erzeugung und Verbrauch	03/2025	06/2025		konkrete Planung	nicht auswertbar	nicht auswertbar	
2004000884156	RENFR Palmenstr. 20-kV-Ringschluss	Ersatz(-neubau) mit Erhöhung der ÜF	U-Station n. NSP, MSP Kabel, NSP Kabel	Zubau Erzeugung und Verbrauch	10/2024	07/2025	478.905 €	konkrete Planung	nicht auswertbar	nicht auswertbar	MSP Kabel
2004000884200	SMLMD, Baumgartenstr. 7		NSP Kabel	Zubau Erzeugung und Verbrauch	06/2024	06/2024		im Bau	nicht auswertbar	nicht auswertbar	
2004000884242	HOHDO ERN MSP Mozartstr.		MSP Kabel, NSP Kabel	kein Zubau(reiner Ersatz)	01/2025	12/2027		konkrete Planung	nicht auswertbar	nicht auswertbar	
2004000884272	Muttensweiler Bachstr. 9		NSP Kabel	Zubau Erzeugung und Verbrauch	06/2024	09/2024		im Bau	nicht auswertbar	nicht auswertbar	
2004000884415	OSBRK Alte Römerstr. Anxl ÜGS Juwi		MSP Kabel	Zubau Erzeugung und Verbrauch	06/2024	09/2024		im Bau	nicht auswertbar	nicht auswertbar	
2004000884636	RUSSH Adlerstr._20kV Schaden		U-Station n. NSP	kein Zubau(reiner Ersatz)	05/2024	06/2024		Abgeschlossen	nicht auswertbar	nicht auswertbar	
2004000884770	RIEDL, Ilgengasse 1A		NSP Kabel	Zubau Erzeugung und Verbrauch	06/2024	06/2024		im Bau	nicht auswertbar	nicht auswertbar	
2004000884841	STBBH, Meisenweg 9		NSP Kabel	Zubau Erzeugung und Verbrauch	06/2024	06/2024		im Bau	nicht auswertbar	nicht auswertbar	
2004000885147	Unteressendorf Prozessionsweg 3		NSP Kabel	Zubau Erzeugung und Verbrauch	06/2024	09/2024		im Bau	nicht auswertbar	nicht auswertbar	
2004000885415	FLDHN, Fünf-Linden-Str. 8		NSP Kabel	Zubau Erzeugung und Verbrauch	06/2024	06/2024		im Bau	nicht auswertbar	nicht auswertbar	
2004000885468	DGMRN, Adolf-Mantz-Str. 14		NSP Kabel	Zubau Erzeugung und Verbrauch	06/2024	06/2024		im Bau	nicht auswertbar	nicht auswertbar	
2004000885653	GAMTG, Magdeburger Str. 17		NSP Kabel	Zubau Erzeugung und Verbrauch	06/2024	06/2024		im Bau	nicht auswertbar	nicht auswertbar	
2004000885698	ADZFT, Rembrandtstr. 11		NSP Kabel	Zubau Erzeugung und Verbrauch	06/2024	06/2024		im Bau	nicht auswertbar	nicht auswertbar	

Fd. Nr.	Maßnahme	Projektkategorie	Betriebsmittel	netztechnische Begründung für den Netzausbau	voraussichtlicher Zeitpunkt des Baubeginns [MM/JJJJ]	voraussichtlicher Zeitpunkt der Inbetriebnahme [MM/JJJJ]	Kosten (geschätzt) in Euro	Projektstatus	Stand Genehmigungs-verfahren	Geprüfte Alternativen zum Netzausbau	Vorrangig betroffene Netz- oder Umspannebene	
2004000885746	EUTNG Talmühle, Gewinn Störung		MSP Freileitung	kein Zubau(reiner Ersatz)	05/2024	05/2024		im Bau	nicht auswertbar	nicht auswertbar		
2004000885783	RÖSWG Hagenrainstr. 33 HA neu		NSP Kabel	Zubau Erzeugung und Verbrauch	05/2024	06/2024		Abgeschlossen	nicht auswertbar	nicht auswertbar		
2004000885784	HAYNG, Digelfeldstr. 6		NSP Kabel	Zubau Erzeugung und Verbrauch	06/2024	06/2024		im Bau	nicht auswertbar	nicht auswertbar		
2004000886069	KOENG, Haldenweg 9999		NSP Kabel	Zubau Erzeugung und Verbrauch	06/2024	06/2024		im Bau	nicht auswertbar	nicht auswertbar		
2004000886295	HLZGL MSP Eschelbachstr.	Ersatz(-neubau) mit Erhöhung der ÜF	MSP Kabel	Zubau Erzeugung und Verbrauch	07/2024	09/2024	47.298 €	im Bau	nicht auswertbar	nicht auswertbar	MSP Kabel	
2004000886958	LEONB Untere Burghalde 100 S+T(Vorstrek)		NSP Kabel	Zubau Erzeugung und Verbrauch	05/2024	05/2024		Abgeschlossen	nicht auswertbar	nicht auswertbar		
2004000887114	MLBRN Im Vogelsang 5		NSP Freileitung	Zubau Erzeugung und Verbrauch	06/2024	08/2024		im Bau	nicht auswertbar	nicht auswertbar		
2004000887476	HALLW, ERN MSP, Promenade	Ersatz(-neubau) ohne Erhöhung der ÜF	NSP Freileitung, MSP Kabel, NSP Kabel	Zubau Erzeugung und Verbrauch	07/2024	11/2024	308.998 €	konkrete Planung	nicht auswertbar	nicht auswertbar	MSP Kabel	
2004000887692	FLDRE, Ittersbacher Str. 38		NSP Kabel	Zubau Erzeugung und Verbrauch	06/2024	06/2024		im Bau	nicht auswertbar	nicht auswertbar		
2004000887763	WSNTL Karlsruher Str. 61 LGI eLKW		Neubau	MSP Kabel	Zubau Erzeugung und Verbrauch	09/2024	11/2024	24.876 €	konkrete Planung	nicht auswertbar	nicht auswertbar	MSP Kabel
2004000887850	ISNYX, Lohbauerstr. 61		NSP Kabel	Zubau Erzeugung und Verbrauch	06/2024	06/2024		im Bau	nicht auswertbar	nicht auswertbar		
2004000887978	TOMER Zwischen den Wiesen 4 (EEG, UST)		Neubau	MSP Kabel	Zubau Erzeugung und Verbrauch	12/2024	05/2025	87.853 €	konkrete Planung	nicht auswertbar	nicht auswertbar	MSP Kabel
2004000888770	TOMER Hahnenweilerstr. 7 (EEG)	Ersatz(-neubau) mit Erhöhung der ÜF	NSP Kabel	Zubau Erzeugung und Verbrauch	12/2024	05/2025	89.948 €	konkrete Planung	nicht auswertbar	nicht auswertbar	NSP Kabel	
2004000889397	ERLIG, Im Egerten 7/1		NSP Kabel	Zubau Erzeugung und Verbrauch	06/2024	06/2024		im Bau	nicht auswertbar	nicht auswertbar		
2004000889501	Omexom_Amtzell-Mittelwies_HM gg HEM		MSP Freileitung	kein Zubau(reiner Ersatz)	06/2024	11/2024		im Bau	nicht auswertbar	nicht auswertbar		
2004000889646	ECHTD Plieninger Straße 46_Ampel		NSP Kabel	Zubau Erzeugung und Verbrauch	06/2024	06/2024		im Bau	nicht auswertbar	nicht auswertbar		
2004000889676	TROCH, Karrenweg 19		NSP Kabel	Zubau Erzeugung und Verbrauch	06/2024	06/2024		im Bau	nicht auswertbar	nicht auswertbar		
2004000889677	BAIER, Ludwig-Blaser Str. 10		NSP Kabel	Zubau Erzeugung und Verbrauch	06/2024	06/2024		im Bau	nicht auswertbar	nicht auswertbar		
2004000889681	NUSBM, Römerstr. 9999		NSP Kabel	Zubau Erzeugung und Verbrauch	06/2024	06/2024		im Bau	nicht auswertbar	nicht auswertbar		

lfd. Nr.	Maßnahme	Projektkategorie	Betriebsmittel	netztechnische Begründung für den Netzausbau	voraussichtlicher Zeitpunkt des Baubeginns [MM/JJJJ]	voraussichtlicher Zeitpunkt der Inbetriebnahme [MM/JJJJ]	Kosten (geschätzt) in Euro	Projektstatus	Stand Genehmigungsverfahren	Geprüfte Alternativen zum Netzausbau	Vorrangig betroffene Netz- oder Umspannebene
2004000889693	ZFLNG, Klingenäcker 5		NSP Kabel	Zubau Erzeugung und Verbrauch	06/2024	06/2024		im Bau	nicht auswertbar	nicht auswertbar	
2004000889720	GUENZ Günzkofer Str. 23/1		NSP Kabel	Zubau Erzeugung und Verbrauch	06/2024	08/2024		im Bau	nicht auswertbar	nicht auswertbar	
2004000889766	WPTHX Brückenstr.1924		MSP Freileitung	kein Zubau(reiner Ersatz)	06/2024	12/2024		im Bau	nicht auswertbar	nicht auswertbar	
2004000889852	ODENH Ammerweg 17		NSP Kabel	Zubau Erzeugung und Verbrauch	06/2024	06/2025		im Bau	nicht auswertbar	nicht auswertbar	
2004000889928	GDORF BayWa Kochstr. 13 Emob	Neubau	NSP Kabel	Zubau Erzeugung und Verbrauch	12/2024	06/2025	124.304 €	konkrete Planung	nicht auswertbar	nicht auswertbar	NSP Kabel
2004000890044	UESSE Prozessionsweg Umstellung NSP	Ersatz(-neubau) mit Erhöhung der ÜF	NSP Freileitung, NSP Kabel	Zubau Erzeugung und Verbrauch	09/2024	12/2024	43.104 €	im Bau	nicht auswertbar	nicht auswertbar	NSP Kabel
2004000890067	BINWG Wiesenstr. 12 HA		NSP Kabel	Zubau Erzeugung und Verbrauch	06/2024	06/2024		Abgeschlossen	nicht auswertbar	nicht auswertbar	
2004000890191	ODORF Ern. UST Stockbrunnen	Ersatz(-neubau) ohne Erhöhung der ÜF	U-Station n. NSP	kein Zubau(reiner Ersatz)	06/2024	06/2024	16.911 €	im Bau	nicht auswertbar	nicht auswertbar	U-Station n. NSP
2004000890387	JOELG, Rosenstr. 9		NSP Kabel	Zubau Erzeugung und Verbrauch	06/2024	06/2024		im Bau	nicht auswertbar	nicht auswertbar	
2004000890393	RUTHM, Martin-Luther-Str. 18		NSP Kabel	Zubau Erzeugung und Verbrauch	06/2024	06/2024		im Bau	nicht auswertbar	nicht auswertbar	
2004000890441	OBIFL ERN UST Tulpenweg	Ersatz(-neubau) mit Erhöhung der ÜF	U-Station n. NSP, MSP Kabel, NSP Kabel	Zubau Erzeugung und Verbrauch	07/2024	07/2025	131.275 €	vorgesehene Maßnahme	nicht auswertbar	nicht auswertbar	U-Station n. NSP
2004000890489	BIETI Anschluss ZWA Ettlinger Weg 9999	Neubau	MSP Kabel	Zubau Erzeugung und Verbrauch	09/2024	12/2025		konkrete Planung	nicht auswertbar	nicht auswertbar	
2004000890490	AUAMR, Rosenstr. 4		NSP Kabel	Zubau Erzeugung und Verbrauch	06/2024	06/2024		im Bau	nicht auswertbar	nicht auswertbar	
2004000890544	BIEDE Bachere NSP Verstärkung FRLT		NSP Kabel	kein Zubau(reiner Ersatz)	06/2024	07/2024		im Bau	nicht auswertbar	nicht auswertbar	
2004000890570	MITNG, Lilienweg 6		NSP Kabel	Zubau Erzeugung und Verbrauch	06/2024	06/2024		im Bau	nicht auswertbar	nicht auswertbar	
2004000890759	HDGAU, Harzers 9998		NSP Kabel	Zubau Erzeugung und Verbrauch	06/2024	06/2024		im Bau	nicht auswertbar	nicht auswertbar	
2004000890862	VELBG Finkenweg Stammkabelersatz 8 - 10		NSP Kabel	kein Zubau(reiner Ersatz)	06/2024	06/2024	25.115 €	im Bau	nicht auswertbar	nicht auswertbar	NSP Kabel
2004000890917	KOTUE Kleppergasse 3		NSP Freileitung	Zubau Erzeugung und Verbrauch	06/2024	07/2024		im Bau	nicht auswertbar	nicht auswertbar	
2004000891053	WEILH, Fürstenstein 9		NSP Kabel	Zubau Erzeugung und Verbrauch	06/2024	06/2024		im Bau	nicht auswertbar	nicht auswertbar	

lfd. Nr.	Maßnahme	Projektkategorie	Betriebsmittel	netztechnische Begründung für den Netzausbau	voraussichtlicher Zeitpunkt des Baubeginns [MM/JJJJ]	voraussichtlicher Zeitpunkt der Inbetriebnahme [MM/JJJJ]	Kosten (geschätzt) in Euro	Projektstatus	Stand Genehmigungsverfahren	Geprüfte Alternativen zum Netzausbau	Vorrangig betroffene Netz- oder Umspannebene
2004000891063	SWNDF, Albert-Müller-Ring 10		NSP Kabel	Zubau Erzeugung und Verbrauch	06/2024	06/2024		im Bau	nicht auswertbar	nicht auswertbar	
2004000891066	UHAUG Jahnstr. 20 KV		MSP Kabel	kein Zubau(reiner Ersatz)	06/2024	06/2024		im Bau	nicht auswertbar	nicht auswertbar	
2004000893822	HDRSH Ust Oberer Stock		U-Station n. NSP	kein Zubau(reiner Ersatz)	06/2024	08/2024		Abgeschlossen	nicht auswertbar	nicht auswertbar	
2004000893977	ETENH, Edmund-Ruf-Str. 6		NSP Kabel	Zubau Erzeugung und Verbrauch	06/2024	06/2024		im Bau	nicht auswertbar	nicht auswertbar	
2004000893983	ETENH, Weißdornweg 8x		NSP Kabel	Zubau Erzeugung und Verbrauch	06/2024	06/2024		im Bau	nicht auswertbar	nicht auswertbar	
2004000893995	ENZKL Wildbader Str. 58 KA Mast		NSP Kabel	Zubau Erzeugung und Verbrauch	07/2024	08/2024	3.644 €	im Bau	nicht auswertbar	nicht auswertbar	
2004000894114	ENZKL, DEM NSPF VK3	Rückbau / Altlastentsorgung	NSP Freileitung	kein Zubau(reiner Ersatz)	09/2024	12/2025	139.278 €	konkrete Planung	nicht auswertbar	nicht auswertbar	NSP Freileitung
2004000894168	MICBH Keltergasse Ersatz UST Schule TBNK	Ersatz(-neubau) ohne Erhöhung der ÜF	U-Station n. NSP, NSP Kabel, MSP Kabel	kein Zubau(reiner Ersatz)	11/2024	06/2025	143.418 €	konkrete Planung	nicht auswertbar	nicht auswertbar	U-Station n. NSP
2004000894282	OACKR Kabelerneuerung wg. TE	Ersatz(-neubau) ohne Erhöhung der ÜF	MSP Kabel	kein Zubau(reiner Ersatz)	07/2024	11/2024	71.266 €	konkrete Planung	nicht auswertbar	nicht auswertbar	MSP Kabel
2004000894292	ENZWH ERN MSP NSP Schulstr.14-23,Karl-BI	Ersatz(-neubau) ohne Erhöhung der ÜF	NSP Kabel, MSP Kabel	Zubau Erzeugung und Verbrauch	06/2024	07/2024	94.151 €	im Bau	nicht auswertbar	nicht auswertbar	NSP Kabel
2004000894382	ROEML Kirchensteige 18 Strbel		NSP Kabel	Zubau Erzeugung und Verbrauch	05/2024	05/2024		im Bau	nicht auswertbar	nicht auswertbar	
2004000894408	LPHEM Sauerbruchweg 9999 neuer HA	Neubau	NSP Kabel	Zubau Erzeugung und Verbrauch	07/2024	07/2024	6.863 €	im Bau	nicht auswertbar	nicht auswertbar	NSP Kabel
2004000894473	NELLI NEU NSP Wettenhartstr.	Ersatz(-neubau) mit Erhöhung der ÜF	NSP Kabel	Zubau Erzeugung und Verbrauch	01/2025	12/2027		konkrete Planung	nicht auswertbar	nicht auswertbar	
2004000894486	WNTSU Erneuerung Turmstation Eschbeck-Ur	Ersatz(-neubau) ohne Erhöhung der ÜF	U-Station n. NSP, NSP Kabel, MSP Kabel	kein Zubau(reiner Ersatz)	07/2024	11/2024		konkrete Planung	nicht auswertbar	nicht auswertbar	
2004000894516	HOLZM Kirchheimer Str. 35 Störung		NSP Kabel	kein Zubau(reiner Ersatz)	05/2024	05/2024		im Bau	nicht auswertbar	nicht auswertbar	
2004000894567	Unterwaldhausen Hauptstr. 10 LADE deer	Ersatz(-neubau) mit Erhöhung der ÜF	NSP Kabel	Zubau Erzeugung und Verbrauch	08/2024	11/2024	8.377 €	konkrete Planung	nicht auswertbar	nicht auswertbar	NSP Kabel
2004000894577	OSOHM_Crailsheimer Str._Beheb. HW-Schäden		MSP Kabel, NSP Kabel	kein Zubau(reiner Ersatz)	06/2024	06/2024	36.237 €	im Bau	nicht auswertbar	nicht auswertbar	MSP Kabel
2004000894589	GUENZ Günzkofer Str. 37 - 43		NSP Kabel	Zubau Erzeugung und Verbrauch	07/2024	09/2024		im Bau	nicht auswertbar	nicht auswertbar	
2004000894592	EMEFD Habsbergerstr. 3 MK Anschluss		NSP Freileitung, NSP Kabel	Zubau Erzeugung und Verbrauch	06/2024	07/2024		im Bau	nicht auswertbar	nicht auswertbar	

lfd. Nr.	Maßnahme	Projektkategorie	Betriebsmittel	netztechnische Begründung für den Netzausbau	voraussichtlicher Zeitpunkt des Baubeginns [MM/JJJJ]	voraussichtlicher Zeitpunkt der Inbetriebnahme [MM/JJJJ]	Kosten (geschätzt) in Euro	Projektstatus	Stand Genehmigungsverfahren	Geprüfte Alternativen zum Netzausbau	Vorrangig betroffene Netz- oder Umspannebene
2004000894615	BODFB Lenauweg 4/1Neu S+T [SNR]		NSP Kabel	Zubau Erzeugung und Verbrauch	06/2024	08/2024		im Bau	nicht auswertbar	nicht auswertbar	
2004000894621	MLBRN Talweg 10 Sonderanschluss	Neubau	NSP Kabel	Zubau Erzeugung und Verbrauch	08/2024	11/2024		konkrete Planung	nicht auswertbar	nicht auswertbar	
2004000894803	LEIDR UST Weiherhof u. MSP	Netzoptimierung und -verstärkung	U-Station n. NSP, NSP Kabel, MSP Kabel, MSP Freileitung	kein Zubau(reiner Ersatz)	06/2025	03/2027	409.036 €	konkrete Planung	nicht auswertbar	nicht auswertbar	MSP Kabel
2004000894878	SHLIB Auchttertstr. 19		NSP Kabel	kein Zubau(reiner Ersatz)	06/2024	06/2024		im Bau	nicht auswertbar	nicht auswertbar	
2004000894911	0,4 KV Mastwechsel Ratzenried4_14		NSP Freileitung	kein Zubau(reiner Ersatz)	06/2024	12/2025		im Bau	nicht auswertbar	nicht auswertbar	
2004000894952	TRILL Breiteweg 11		NSP Kabel	Zubau Erzeugung und Verbrauch	06/2024	07/2024		im Bau	nicht auswertbar	nicht auswertbar	
2004000894953	MLBRN Hölderlinstr. 17/1		NSP Kabel	Zubau Erzeugung und Verbrauch	06/2024	06/2024		Abgeschlossen	nicht auswertbar	nicht auswertbar	
2004000894993	SCHST MSP Ringschluss Lange Str.		MSP Kabel	kein Zubau(reiner Ersatz)	06/2024	07/2024	44.316 €	im Bau	nicht auswertbar	nicht auswertbar	MSP Kabel
2004000895065	ENGLW Fred-Hahn-Str. EEG Netz-ausbau	Ersatz(-neubau) mit Erhöhung der ÜF	NSP Freileitung, MSP Kabel, NSP Kabel	Zubau Erzeugung und Verbrauch	09/2024	11/2025	124.742 €	im Bau	nicht auswertbar	nicht auswertbar	NSP Kabel
2004000895137	MITNG Bölkowstr.6 EEG	Ersatz(-neubau) mit Erhöhung der ÜF	NSP Kabel	Zubau Erzeugung und Verbrauch	07/2024	12/2025	17.553 €	konkrete Planung	nicht auswertbar	nicht auswertbar	NSP Kabel
2004000895171	EBERH Knechtsäcker 10		NSP Kabel	Zubau Erzeugung und Verbrauch	05/2024	07/2024		im Bau	nicht auswertbar	nicht auswertbar	
2004000895215	DEERM, ERN, UST Herdweg	Ersatz(-neubau) ohne Erhöhung der ÜF	U-Station n. NSP	kein Zubau(reiner Ersatz)	07/2024	10/2024	67.727 €	im Bau	nicht auswertbar	nicht auswertbar	U-Station n. NSP
2004000895242	SLIER Kirchstr. 4 ZAS EEG Anschl.	Ersatz(-neubau) mit Erhöhung der ÜF	NSP Kabel	Zubau Erzeugung und Verbrauch	07/2024	11/2024	4.708 €	konkrete Planung	nicht auswertbar	nicht auswertbar	NSP Kabel
2004000895250	UTALH Laurentiusstr. 80		NSP Kabel	Zubau Erzeugung und Verbrauch	06/2024	07/2024		im Bau	nicht auswertbar	nicht auswertbar	
2004000895256	BAIER Schatthäuser Str. 23 Dach HA		NSP Freileitung	Zubau Erzeugung und Verbrauch	06/2024	07/2024		im Bau	nicht auswertbar	nicht auswertbar	
2004000895350	EISGN, Hirtenstr. 9		NSP Kabel	Zubau Erzeugung und Verbrauch	06/2024	06/2024		im Bau	nicht auswertbar	nicht auswertbar	
2004000895352	HAURZ, Wacholderweg 5		NSP Kabel	Zubau Erzeugung und Verbrauch	06/2024	06/2024		im Bau	nicht auswertbar	nicht auswertbar	
2004000895399	OBHSR, Im Spöttfeld 9		NSP Kabel	Zubau Erzeugung und Verbrauch	06/2024	06/2024		im Bau	nicht auswertbar	nicht auswertbar	
2004000895406	OTFED NSP-NA Mobilfunkmast Flst 2569	Ersatz(-neubau) mit Erhöhung der ÜF	NSP Kabel	Zubau Erzeugung und Verbrauch	10/2024	03/2025		konkrete Planung	nicht auswertbar	nicht auswertbar	

lfd. Nr.	Maßnahme	Projektkategorie	Betriebsmittel	netztechnische Begründung für den Netzausbau	voraussichtlicher Zeitpunkt des Baubeginns [MM/JJJJ]	voraussichtlicher Zeitpunkt der Inbetriebnahme [MM/JJJJ]	Kosten (geschätzt) in Euro	Projektstatus	Stand Genehmigungsverfahren	Geprüfte Alternativen zum Netzausbau	Vorrangig betroffene Netz- oder Umspannebene
2004000895411	SHLIB, Ahornweg 24		NSP Kabel	Zubau Erzeugung und Verbrauch	06/2024	06/2024		im Bau	nicht auswertbar	nicht auswertbar	
2004000895476	TAUBE Hauptstr.15		NSP Kabel	kein Zubau(reiner Ersatz)	03/2024	05/2024		im Bau	nicht auswertbar	nicht auswertbar	
2004000895479	Gerns Bergleweg Neue EV		MSP Kabel	kein Zubau(reiner Ersatz)	06/2024	06/2024		im Bau	nicht auswertbar	nicht auswertbar	
2004000895493	WDLNG, Bodelshofer Str. 97		NSP Kabel	Zubau Erzeugung und Verbrauch	06/2024	06/2024		im Bau	nicht auswertbar	nicht auswertbar	
2004000895629	GECHN Schulweg 1HA Neu		NSP Kabel	Zubau Erzeugung und Verbrauch	06/2024	07/2024		im Bau	nicht auswertbar	nicht auswertbar	
2004000895848	DUNNI, Brunnenäckerstr. 7		NSP Kabel	Zubau Erzeugung und Verbrauch	06/2024	06/2024		im Bau	nicht auswertbar	nicht auswertbar	
2004000895947	SWALD, Am Schloßberg 5		NSP Kabel	Zubau Erzeugung und Verbrauch	06/2024	06/2024		im Bau	nicht auswertbar	nicht auswertbar	
2004000895987	VOLKH, Seeblick 6		NSP Kabel	Zubau Erzeugung und Verbrauch	06/2024	06/2024		im Bau	nicht auswertbar	nicht auswertbar	
2004000895992	AIDLG Forchenweg 45-1 - Vodavone		NSP Kabel	Zubau Erzeugung und Verbrauch	06/2024	08/2024		im Bau	nicht auswertbar	nicht auswertbar	
2004000895999	DIEPO, An der Breite 9		NSP Kabel	Zubau Erzeugung und Verbrauch	06/2024	06/2024		im Bau	nicht auswertbar	nicht auswertbar	
2004000896010	GAERT Schickhardtstr. 32 - Lade#		NSP Kabel	Zubau Erzeugung und Verbrauch	06/2024	07/2024		im Bau	nicht auswertbar	nicht auswertbar	
2004000896111	STPET Neuwelt 1 EEG	Ersatz(-neubau) mit Erhöhung der ÜF	U-Station n. NSP, MSP Kabel, NSP Kabel	Zubau Erzeugung und Verbrauch	11/2024	06/2025	215.896 €	konkrete Planung	nicht auswertbar	nicht auswertbar	MSP Kabel
2004000896141	Oberschwarzach Lerche 1 /K		NSP Kabel	Zubau Erzeugung und Verbrauch	06/2024	09/2024		Abgeschlossen	nicht auswertbar	nicht auswertbar	
2004000896147	UJETT Vogelsangstr. 6 Störung NS Kabel		NSP Kabel	kein Zubau(reiner Ersatz)	06/2024	06/2024		im Bau	nicht auswertbar	nicht auswertbar	
2004000896156	KRNBH Fünfkirchener Dachständer-abbau	Rückbau / Altlastentsorgung	NSP Freileitung	kein Zubau(reiner Ersatz)	08/2024	10/2024	20.819 €	konkrete Planung	nicht auswertbar	nicht auswertbar	NSP Freileitung
2004000896601	BURLD, Reuteweg 23		NSP Kabel	Zubau Erzeugung und Verbrauch	06/2024	07/2024		im Bau	nicht auswertbar	nicht auswertbar	
2004000896645	RGSHN Paul-Gerhardt-Str. 5 - 9 Frel. dem		NSP Freileitung	kein Zubau(reiner Ersatz)	06/2024	06/2024		im Bau	nicht auswertbar	nicht auswertbar	
2004000896823	Reichenbach, Gewinn Mittelesch Mitverl.	Netzoptimierung und -verstärkung	MSP Kabel, NSP Kabel	kein Zubau(reiner Ersatz)	07/2024	11/2024	135.980 €	konkrete Planung	nicht auswertbar	nicht auswertbar	MSP Kabel
2004000896830	MLBRN Hölderlinstr. 19-1		NSP Kabel	Zubau Erzeugung und Verbrauch	06/2024	07/2024		im Bau	nicht auswertbar	nicht auswertbar	

lfd. Nr.	Maßnahme	Projektkategorie	Betriebsmittel	netztechnische Begründung für den Netzausbau	voraussichtlicher Zeitpunkt des Baubeginns [MM/JJJJ]	voraussichtlicher Zeitpunkt der Inbetriebnahme [MM/JJJJ]	Kosten (geschätzt) in Euro	Projektstatus	Stand Genehmigungs-verfahren	Geprüfte Alternativen zum Netzausbau	Vorrangig betroffene Netz- oder Umspannebene
2004000896959	MLBRN Hölderlinstr. 19/2		NSP Kabel	Zubau Erzeugung und Verbrauch	06/2024	07/2024		im Bau	nicht auswertbar	nicht auswertbar	
2004000896968	BALTM ERN NSP Eichendorffstr. 2 HAK PV	Ersatz(-neubau) ohne Erhöhung der ÜF	NSP Kabel	kein Zubau(reiner Ersatz)	07/2024	11/2024		konkrete Planung	nicht auswertbar	nicht auswertbar	
2004000897025	BRTHM Bezug NAB Bochinger Str. 2 - 6	Ersatz(-neubau) mit Erhöhung der ÜF	NSP Freileitung, MSP Kabel, NSP Kabel	Zubau Erzeugung und Verbrauch	08/2024	12/2024	44.174 €	konkrete Planung	nicht auswertbar	nicht auswertbar	NSP Freileitung
2004000897036	MLBRN, Hölderlinstr. 17/2		NSP Kabel	Zubau Erzeugung und Verbrauch	02/2024	02/2024		im Bau	nicht auswertbar	nicht auswertbar	
2004000897063	WSBRG, Lindenstr. 24/1		NSP Kabel	Zubau Erzeugung und Verbrauch	06/2024	07/2024		im Bau	nicht auswertbar	nicht auswertbar	
2004000897099	RIEDL Ziegelhüttenstr. 47	Neubau	NSP Kabel	Zubau Erzeugung und Verbrauch	10/2024	11/2024	11.881 €	konkrete Planung	nicht auswertbar	nicht auswertbar	NSP Kabel
2004000897181	GUGLN Heuchelberg 3 HA + 0,4kV		NSP Kabel	Zubau Erzeugung und Verbrauch	06/2024	08/2024		im Bau	nicht auswertbar	nicht auswertbar	
2004000897262	BLUWL Blumweiler 27 - 27	Netzoptimierung und -verstärkung	NSP Kabel	kein Zubau(reiner Ersatz)	08/2024	09/2024	1.617 €	im Bau	nicht auswertbar	nicht auswertbar	NSP Kabel
2004000897311	MARBA Max-Eyth-Str. 6 KVS 181 angefahren		NSP Kabel	kein Zubau(reiner Ersatz)	05/2024	06/2024		Abgeschlossen	nicht auswertbar	nicht auswertbar	
2004000897908	Laupheim_Jahnstr_Behelfsstation		MSP Kabel	kein Zubau(reiner Ersatz)	06/2024	06/2024		Abgeschlossen	nicht auswertbar	nicht auswertbar	
2004000897922	BOEBL Tannenbergst. 23 HA neu		NSP Kabel	Zubau Erzeugung und Verbrauch	06/2024	07/2024		im Bau	nicht auswertbar	nicht auswertbar	
2004000897958	ALNBH Mitverlegung Breitband	Ersatz(-neubau) ohne Erhöhung der ÜF	MSP Kabel, NSP Kabel	kein Zubau(reiner Ersatz)	09/2024	09/2025	45.716 €	konkrete Planung	nicht auswertbar	nicht auswertbar	
2004000898081	MLBRN, Bahnhofstr. 20/3		NSP Kabel	Zubau Erzeugung und Verbrauch	06/2024	07/2024		im Bau	nicht auswertbar	nicht auswertbar	
2004000898150	CVSBH, Kieshofstr. 19		NSP Kabel	Zubau Erzeugung und Verbrauch	06/2024	07/2024		im Bau	nicht auswertbar	nicht auswertbar	
2004000898977	SWEIG KUST Simonswolder Weg 9999	Neubau	MSP Kabel	Zubau Erzeugung und Verbrauch	09/2024	01/2025	23.830 €	konkrete Planung	nicht auswertbar	nicht auswertbar	MSP Kabel
2004000899131	DAPFN, Auf dem Bühl 6		NSP Kabel	Zubau Erzeugung und Verbrauch	06/2024	07/2024		im Bau	nicht auswertbar	nicht auswertbar	
2004000899265	OEDHM, Heinrich-Fries-Str. 4		NSP Kabel	Zubau Erzeugung und Verbrauch	06/2024	07/2024		im Bau	nicht auswertbar	nicht auswertbar	
2004000899462	FRONS Adlerweg Verkabelung 0,4-kV-Freil.	Ersatz(-neubau) mit Erhöhung der ÜF	NSP Kabel	Zubau Erzeugung und Verbrauch	06/2024	07/2024	45.550 €	im Bau	nicht auswertbar	nicht auswertbar	NSP Kabel
2004000899605	EBERH Knechtsäcker 9		NSP Kabel	Zubau Erzeugung und Verbrauch	04/2024	07/2024		im Bau	nicht auswertbar	nicht auswertbar	

lfd. Nr.	Maßnahme	Projektkategorie	Betriebsmittel	netztechnische Begründung für den Netzausbau	voraussichtlicher Zeitpunkt des Baubeginns [MM/JJJJ]	voraussichtlicher Zeitpunkt der Inbetriebnahme [MM/JJJJ]	Kosten (geschätzt) in Euro	Projektstatus	Stand Genehmigungsverfahren	Geprüfte Alternativen zum Netzausbau	Vorrangig betroffene Netz- oder Umspannebene
2004000899643	DAUGE Tannenweg	Ersatz(-neubau) mit Erhöhung der ÜF	NSP Freileitung, NSP Kabel	Zubau Erzeugung und Verbrauch	02/2025	04/2025		konkrete Planung	nicht auswertbar	nicht auswertbar	
2004000899644	SAULD Freiethof MSP Leerrohr Breitband		MSP Kabel	kein Zubau(reiner Ersatz)	05/2025	11/2025		konkrete Planung	nicht auswertbar	nicht auswertbar	
2004000899669	LEINF Hohenheimer Str. 18		NSP Kabel	Zubau Erzeugung und Verbrauch	06/2024	06/2024		im Bau	nicht auswertbar	nicht auswertbar	
2004000899685	RNGNB HA Bachstraße 4/1		NSP Kabel	Zubau Erzeugung und Verbrauch	06/2024	06/2024		Abgeschlossen	nicht auswertbar	nicht auswertbar	
2004000899706	RNGNB Bachstr. 4-1 - 4-2 W&C Erschl		NSP Kabel	Zubau Erzeugung und Verbrauch	06/2024	06/2024		Abgeschlossen	nicht auswertbar	nicht auswertbar	
2004000899741	RUITO Weiherhagstr. 6	Neubau	MSP Freileitung	kein Zubau(reiner Ersatz)	06/2024	06/2024		im Bau	nicht auswertbar	nicht auswertbar	
2004000899900	HATHO Ledergasse 22		NSP Kabel	kein Zubau(reiner Ersatz)	06/2024	06/2024		im Bau	nicht auswertbar	nicht auswertbar	
2004000899908	KISLG Gronholz 1 Neuan.		NSP Freileitung, NSP Kabel	Zubau Erzeugung und Verbrauch	10/2024	03/2025	19.750 €	konkrete Planung	nicht auswertbar	nicht auswertbar	NSP Kabel
2004000900028	WDLNG, Bodelshofer Str. 75		NSP Kabel	Zubau Erzeugung und Verbrauch	06/2024	07/2024		im Bau	nicht auswertbar	nicht auswertbar	
2004000900264	ASPER,VKB,NSP,Friedrichstr. 39		NSP Kabel	Zubau Erzeugung und Verbrauch	07/2024	08/2024	5.486 €	im Bau	nicht auswertbar	nicht auswertbar	NSP Kabel
2004000900540	Unlingen Riedlinger Str. 20 Mast-kabel NA		NSP Kabel	Zubau Erzeugung und Verbrauch	06/2024	09/2024		im Bau	nicht auswertbar	nicht auswertbar	
2004000900559	JOELG Kirchplatz Ost		NSP Kabel	kein Zubau(reiner Ersatz)	08/2024	08/2024	4.783 €	im Bau	nicht auswertbar	nicht auswertbar	NSP Kabel
2004000900612	AITRH, Neue-Welt-Str. 100		NSP Kabel	Zubau Erzeugung und Verbrauch	06/2024	07/2024		im Bau	nicht auswertbar	nicht auswertbar	
2004000900741	BONLD Kreuzstr. 29 HA neu		NSP Kabel	Zubau Erzeugung und Verbrauch	06/2024	07/2024		im Bau	nicht auswertbar	nicht auswertbar	
2004000900743	NEUDF, Kantstr. 2		NSP Kabel	Zubau Erzeugung und Verbrauch	06/2024	07/2024		im Bau	nicht auswertbar	nicht auswertbar	
2004000900751	SNFRT, Am Hölzl 11A	Ersatz(-neubau) mit Erhöhung der ÜF	NSP Kabel	Zubau Erzeugung und Verbrauch	06/2024	07/2024		im Bau	nicht auswertbar	nicht auswertbar	
2004000900759	HOHDO NEU NSP Kauzbühlstr.		NSP Kabel, MSP Kabel	Zubau Erzeugung und Verbrauch	06/2024	12/2025	9.335 €	konkrete Planung	nicht auswertbar	nicht auswertbar	NSP Kabel
2004000900804	BERNH Felix-Wankel-Str. 20 STB+KVS neu		NSP Kabel	kein Zubau(reiner Ersatz)	06/2024	07/2024		im Bau	nicht auswertbar	nicht auswertbar	
2004000900886	ALLEN 20kV Bau-Anschluss Tafelholz	Neubau	MSP Kabel	Zubau Erzeugung und Verbrauch	08/2024	11/2024	11.107 €	konkrete Planung	nicht auswertbar	nicht auswertbar	MSP Kabel

lfd. Nr.	Maßnahme	Projektkategorie	Betriebsmittel	netztechnische Begründung für den Netzausbau	voraussichtlicher Zeitpunkt des Baubeginns [MM/JJJJ]	voraussichtlicher Zeitpunkt der Inbetriebnahme [MM/JJJJ]	Kosten (geschätzt) in Euro	Projektstatus	Stand Genehmigungsverfahren	Geprüfte Alternativen zum Netzausbau	Vorrangig betroffene Netz- oder Umspannebene
2004000901031	Tettngang Wagnerberg 1A		NSP Kabel	Zubau Erzeugung und Verbrauch	07/2024	08/2024		im Bau	nicht auswertbar	nicht auswertbar	
2004000901053	SLMNG, Am Horben 7		NSP Kabel	Zubau Erzeugung und Verbrauch	06/2024	07/2024		im Bau	nicht auswertbar	nicht auswertbar	
2004000901108	WTRHM, Veilchenweg 14		NSP Kabel	Zubau Erzeugung und Verbrauch	06/2024	07/2024		im Bau	nicht auswertbar	nicht auswertbar	
2004000901172	ESSLI UML MSP Stettener Str_Brücke	Netzoptimierung und -verstärkung	MSP Kabel, NSP Kabel	kein Zubau(reiner Ersatz)	10/2024	12/2024		konkrete Planung	nicht auswertbar	nicht auswertbar	
2004000901295	RGSHN Häldenstr. Stationserdung		MSP Kabel	kein Zubau(reiner Ersatz)	06/2024	07/2024		im Bau	nicht auswertbar	nicht auswertbar	
2004000901434	EHNIN Mozartstraße 2 & 4	Ersatz(-neubau) mit Erhöhung der ÜF	NSP Kabel	Zubau Erzeugung und Verbrauch	08/2024	12/2025	25.386 €	vorgesehene Maßnahme	nicht auswertbar	nicht auswertbar	NSP Kabel
2004000901613	GDORF Erlenwiesenstr. 10-18 KUST	Neubau	MSP Kabel	Zubau Erzeugung und Verbrauch	11/2024	04/2025	16.518 €	konkrete Planung	nicht auswertbar	nicht auswertbar	MSP Kabel
2004000901692	DEGGH, Aachgasse 7		NSP Kabel	Zubau Erzeugung und Verbrauch	06/2024	07/2024		im Bau	nicht auswertbar	nicht auswertbar	
2004000901722	EBBCH, ERN, MSP Haldenbergstr.	Ersatz(-neubau) ohne Erhöhung der ÜF	MSP Kabel	kein Zubau(reiner Ersatz)	06/2024	12/2025	21.909 €	im Bau	nicht auswertbar	nicht auswertbar	MSP Kabel
2004000901732	WERNA Schubertstr.		NSP Kabel	kein Zubau(reiner Ersatz)	06/2024	06/2024		im Bau	nicht auswertbar	nicht auswertbar	
2004000902347	RASTS BLS Mitverlegung Graue Flecken	Netzoptimierung und -verstärkung	NSP Kabel, MSP Kabel	kein Zubau(reiner Ersatz)	05/2025	11/2025		konkrete Planung	nicht auswertbar	nicht auswertbar	
2004000904149	HAAGS, Heidelberger Str. 41C		NSP Kabel	Zubau Erzeugung und Verbrauch	06/2024	07/2024		im Bau	nicht auswertbar	nicht auswertbar	
2004000904157	FRHAL, Albrecht-Dürer-Str. 2/1		NSP Kabel	Zubau Erzeugung und Verbrauch	06/2024	07/2024		im Bau	nicht auswertbar	nicht auswertbar	
2004000904174	HAAGS, Heidelberger Str. 41D		NSP Kabel	Zubau Erzeugung und Verbrauch	06/2024	07/2024		im Bau	nicht auswertbar	nicht auswertbar	
2004000904667	Neuravensburg Alsteinweg 8		NSP Kabel	Zubau Erzeugung und Verbrauch	06/2024	08/2024		im Bau	nicht auswertbar	nicht auswertbar	
2004000904823	Kißlegg Herrot		NSP Kabel	Zubau Erzeugung und Verbrauch	06/2024	06/2024		im Bau	nicht auswertbar	nicht auswertbar	
2004000904921	Primisweiler Kühlastr. 26		NSP Kabel	Zubau Erzeugung und Verbrauch	07/2024	12/2025		im Bau	nicht auswertbar	nicht auswertbar	
2004000905043	BODHN, Am Krebsbach 21		NSP Kabel	Zubau Erzeugung und Verbrauch	06/2024	07/2024		im Bau	nicht auswertbar	nicht auswertbar	
2004000905110	MHLHF Hauptstr. 37 FL NSP		NSP Freileitung	Zubau Erzeugung und Verbrauch	06/2024	07/2024		im Bau	nicht auswertbar	nicht auswertbar	

lfd. Nr.	Maßnahme	Projektkategorie	Betriebsmittel	netztechnische Begründung für den Netzausbau	voraussichtlicher Zeitpunkt des Baubeginns [MM/JJJJ]	voraussichtlicher Zeitpunkt der Inbetriebnahme [MM/JJJJ]	Kosten (geschätzt) in Euro	Projektstatus	Stand Genehmigungsverfahren	Geprüfte Alternativen zum Netzausbau	Vorrangig betroffene Netz- oder Umspannebene
2004000905145	DETTT Lerchenweg 13	Netzoptimierung und -verstärkung	NSP Kabel	kein Zubau(reiner Ersatz)	06/2024	06/2024		im Bau	nicht auswertbar	nicht auswertbar	
2004000905159	OBERT 20KV Kabelumlegung Neubau Ochsenbr		MSP Kabel	kein Zubau(reiner Ersatz)	06/2025	12/2027	15.899 €	vorgesehene Maßnahme	nicht auswertbar	nicht auswertbar	MSP Kabel
2004000905198	USCHW Kechlerweg 6		NSP Kabel	Zubau Erzeugung und Verbrauch	06/2024	07/2024		im Bau	nicht auswertbar	nicht auswertbar	
2004000905266	HOCHN An der Eisenbahn 10, 12, 16, 18 Ve	Ersatz(-neubau) ohne Erhöhung der ÜF	NSP Kabel	kein Zubau(reiner Ersatz)	08/2024	12/2025	14.877 €	vorgesehene Maßnahme	nicht auswertbar	nicht auswertbar	NSP Kabel
2004000908039	MESSK Sandbühlweg Mitverlegung BLS	Ersatz(-neubau) mit Erhöhung der ÜF	NSP Kabel	Zubau Erzeugung und Verbrauch	09/2024	11/2024		konkrete Planung	nicht auswertbar	nicht auswertbar	
2004000908651	HÖHDE, ERN, NSP, Industriestr.	Ersatz(-neubau) ohne Erhöhung der ÜF	NSP Kabel	Zubau Erzeugung und Verbrauch	09/2024	11/2024	81.839 €	im Bau	nicht auswertbar	nicht auswertbar	NSP Kabel
2004000908717	ADZFT, Bretzfelder Str. 21/1		NSP Kabel	Zubau Erzeugung und Verbrauch	07/2024	07/2024		im Bau	nicht auswertbar	nicht auswertbar	
2004000908788	SWNNG Römerstr.	Ersatz(-neubau) mit Erhöhung der ÜF	NSP Kabel	Zubau Erzeugung und Verbrauch	07/2024	03/2025		konkrete Planung	nicht auswertbar	nicht auswertbar	
2004000908860	OTTWP Dorfstr.10/1 TB+KM NSP EEG	Ersatz(-neubau) mit Erhöhung der ÜF	NSP Kabel	Zubau Erzeugung und Verbrauch	07/2024	12/2024	19.877 €	konkrete Planung	nicht auswertbar	nicht auswertbar	NSP Kabel
2004000908893	OBHSN, Hoeber-und-Mandel-baumstr. 7A		NSP Kabel	Zubau Erzeugung und Verbrauch	07/2024	07/2024		im Bau	nicht auswertbar	nicht auswertbar	
2004000908918	FORST Autobahnraststätte Verstärk. Last	Ersatz(-neubau) mit Erhöhung der ÜF	MSP Kabel	Zubau Erzeugung und Verbrauch	12/2024	01/2025		vorgesehene Maßnahme	nicht auswertbar	nicht auswertbar	
2004000909117	EGENH Hauptstr. 61 Stö		NSP Kabel	kein Zubau(reiner Ersatz)	04/2024	04/2024		im Bau	nicht auswertbar	nicht auswertbar	
2004000909154	BEUTB SOA NSP Im Obenhinaus 50	Neubau	NSP Kabel	Zubau Erzeugung und Verbrauch	11/2024	12/2024		konkrete Planung	nicht auswertbar	nicht auswertbar	
2004000909212	RNGGB Ablachblick Mitverlegung BLS	Netzoptimierung und -verstärkung	NSP Kabel	Zubau Erzeugung und Verbrauch	05/2025	11/2025		konkrete Planung	nicht auswertbar	nicht auswertbar	
2004000909433	EITIN, Bachstr. 2		NSP Kabel	Zubau Erzeugung und Verbrauch	07/2024	07/2024		im Bau	nicht auswertbar	nicht auswertbar	
2004000909461	BNGEN, Am Pfannenstiel 9		NSP Kabel	Zubau Erzeugung und Verbrauch	07/2024	07/2024		im Bau	nicht auswertbar	nicht auswertbar	
2004000909486	ROTLR, Im Oberfeld 4		NSP Kabel	Zubau Erzeugung und Verbrauch	07/2024	07/2024		im Bau	nicht auswertbar	nicht auswertbar	
2004000909496	MENNG Mitverlegung Breitband BLS	Netzoptimierung und -verstärkung	NSP Kabel, MSP Kabel	kein Zubau(reiner Ersatz)	05/2025	11/2025		konkrete Planung	nicht auswertbar	nicht auswertbar	
2004000909775	HEGES, Esslinger Str. 75		NSP Kabel	Zubau Erzeugung und Verbrauch	07/2024	07/2024		im Bau	nicht auswertbar	nicht auswertbar	

lfd. Nr.	Maßnahme	Projektkategorie	Betriebsmittel	netztechnische Begründung für den Netzausbau	voraussichtlicher Zeitpunkt des Baubeginns [MM/JJJJ]	voraussichtlicher Zeitpunkt der Inbetriebnahme [MM/JJJJ]	Kosten (geschätzt) in Euro	Projektstatus	Stand Genehmigungsverfahren	Geprüfte Alternativen zum Netzausbau	Vorrangig betroffene Netz- oder Umspannebene
2004000909819	DEERM Glückstraße		NSP Kabel	kein Zubau(reiner Ersatz)	06/2024	06/2024		im Bau	nicht auswertbar	nicht auswertbar	
2004000909823	VOEHG, Blumenweg 6		NSP Kabel	Zubau Erzeugung und Verbrauch	07/2024	07/2024		im Bau	nicht auswertbar	nicht auswertbar	
2004000909846	MOERS, Am Rain 8F		NSP Kabel	Zubau Erzeugung und Verbrauch	07/2024	07/2024		im Bau	nicht auswertbar	nicht auswertbar	
2004000909959	UGIMP Untere Ziegelgasse / Ziegel-gasse		NSP Kabel	kein Zubau(reiner Ersatz)	06/2024	08/2024		im Bau	nicht auswertbar	nicht auswertbar	
2004000910014	HLZGL, Mögistorstr. 6		NSP Kabel	Zubau Erzeugung und Verbrauch	07/2024	07/2024		im Bau	nicht auswertbar	nicht auswertbar	
2004000910025	AACHB, Singener Str. 2030/20		NSP Kabel	Zubau Erzeugung und Verbrauch	07/2024	07/2024		im Bau	nicht auswertbar	nicht auswertbar	
2004000910439	KNSTB Söllinger Str. 52	Neubau	NSP Kabel	Zubau Erzeugung und Verbrauch	09/2024	12/2024		konkrete Planung	nicht auswertbar	nicht auswertbar	
2004000910578	SZFLD Carl-Benz-Str. 5	Neubau	NSP Kabel	Zubau Erzeugung und Verbrauch	09/2024	11/2024	87.269 €	konkrete Planung	nicht auswertbar	nicht auswertbar	NSP Kabel
2004000910654	BETHA Werkstr.		NSP Kabel	Zubau Erzeugung und Verbrauch	06/2024	07/2024		im Bau	nicht auswertbar	nicht auswertbar	
2004000910736	SWALD Griesbach 13a		MSP Kabel	kein Zubau(reiner Ersatz)	06/2024	06/2024		im Bau	nicht auswertbar	nicht auswertbar	
2004000910758	RENNG, Elsternweg 5/1		NSP Kabel	Zubau Erzeugung und Verbrauch	07/2024	07/2024		im Bau	nicht auswertbar	nicht auswertbar	
2004000910771	LGHRT Mitverlegung BLS	Netzoptimierung und -verstärkung	NSP Kabel	kein Zubau(reiner Ersatz)	05/2025	11/2025		konkrete Planung	nicht auswertbar	nicht auswertbar	
2004000910833	MUNDI Granheimer Straße	Ersatz(-neubau) mit Erhöhung der ÜF	U-Station n. NSP	Zubau Erzeugung und Verbrauch	03/2025	06/2025		vorgesehene Maßnahme	nicht auswertbar	nicht auswertbar	
2004000911124	BAIER Golfplatz VS- Nachrüstungen		MSP Freileitung	kein Zubau(reiner Ersatz)	07/2024	08/2024	8.872 €	im Bau	nicht auswertbar	nicht auswertbar	
2004000911143	Wangen Feldbergweg 13		NSP Kabel	Zubau Erzeugung und Verbrauch	08/2024	12/2025		im Bau	nicht auswertbar	nicht auswertbar	
2004000911306	AGLAS, Milanweg 11		NSP Kabel	Zubau Erzeugung und Verbrauch	07/2024	07/2024		im Bau	nicht auswertbar	nicht auswertbar	
2004000911421	MALMS, Zwiebeläckerstr. 4		NSP Kabel	Zubau Erzeugung und Verbrauch	07/2024	07/2024		im Bau	nicht auswertbar	nicht auswertbar	
2004000911432	RORDM Graf-Eberhard-Str. Mitver-legung BB	Netzoptimierung und -verstärkung	NSP Freileitung, NSP Kabel	Zubau Erzeugung und Verbrauch	05/2025	11/2025	409.747 €	konkrete Planung	nicht auswertbar	nicht auswertbar	NSP Kabel
2004000911538	WNZLN, Kastellstr. 3		NSP Kabel	Zubau Erzeugung und Verbrauch	07/2024	07/2024		im Bau	nicht auswertbar	nicht auswertbar	

lfd. Nr.	Maßnahme	Projektkategorie	Betriebsmittel	netztechnische Begründung für den Netzausbau	voraussichtlicher Zeitpunkt des Baubeginns [MM/JJJJ]	voraussichtlicher Zeitpunkt der Inbetriebnahme [MM/JJJJ]	Kosten (geschätzt) in Euro	Projektstatus	Stand Genehmigungsverfahren	Geprüfte Alternativen zum Netzausbau	Vorrangig betroffene Netz- oder Umspannebene
2004000911594	BESIG Enzweg 2 ZAS Turm & KVS32		NSP Kabel	Zubau Erzeugung und Verbrauch	06/2024	06/2025		im Bau	nicht auswertbar	nicht auswertbar	
2004000912103	BRNNA, Weitblick 5		NSP Kabel	Zubau Erzeugung und Verbrauch	07/2024	07/2024		im Bau	nicht auswertbar	nicht auswertbar	
2004000912148	BERKM Waldstr. 58, FL		NSP Freileitung	kein Zubau(reiner Ersatz)	06/2024	07/2024		im Bau	nicht auswertbar	nicht auswertbar	
2004000912183	SALEM Abt-Anselm-Weg TB+KM NSP Verk.	Ersatz(-neubau) mit Erhöhung der ÜF	NSP Kabel	Zubau Erzeugung und Verbrauch	04/2025	06/2025	18.058 €	konkrete Planung	nicht auswertbar	nicht auswertbar	NSP Kabel
2004000912211	MLTDG, Fernecker Tal 52		NSP Kabel	Zubau Erzeugung und Verbrauch	07/2024	07/2024		im Bau	nicht auswertbar	nicht auswertbar	
2004000912457	AACHL, Blumenstr. 47		NSP Kabel	Zubau Erzeugung und Verbrauch	07/2024	07/2024		im Bau	nicht auswertbar	nicht auswertbar	
2004000912580	EGLOF Ersatzneubau UST Milchwerk		U-Station n. NSP, NSP Kabel, MSP Kabel	Zubau Erzeugung und Verbrauch	03/2025	07/2025		konkrete Planung	nicht auswertbar	nicht auswertbar	
2004000912586	Tannau Biggenmoos Baustelle sichern		NSP Kabel	Zubau Erzeugung und Verbrauch	06/2024	06/2024		im Bau	nicht auswertbar	nicht auswertbar	
2004000912628	ESSLI NEU MSP Vogelsangbrücke_Statik	Ersatz(-neubau) mit Erhöhung der ÜF	MSP Kabel	Zubau Erzeugung und Verbrauch	07/2024	11/2024	29.963 €	konkrete Planung	nicht auswertbar	nicht auswertbar	MSP Kabel
2004000912636	WLFDI Kabelern. Verkehrskreisel B10	Ersatz(-neubau) ohne Erhöhung der ÜF	MSP Kabel	kein Zubau(reiner Ersatz)	08/2024	09/2024	30.044 €	im Bau	nicht auswertbar	nicht auswertbar	MSP Kabel
2004000912637	RUITO NEU NSP Kirchheimer Str. 67/1 - 67	Ersatz(-neubau) mit Erhöhung der ÜF	NSP Kabel	Zubau Erzeugung und Verbrauch	01/2025	12/2027		konkrete Planung	nicht auswertbar	nicht auswertbar	
2004000912673	BZ MDK TBTS3 NSP		NSP Freileitung	kein Zubau(reiner Ersatz)	06/2024	12/2025		im Bau	nicht auswertbar	nicht auswertbar	
2004000912738	ERBAC, Schellenberg 98		NSP Kabel	Zubau Erzeugung und Verbrauch	07/2024	07/2024		im Bau	nicht auswertbar	nicht auswertbar	
2004000912805	RENNG Weinberg 1 DS erhöhen FL Isolieren		NSP Freileitung	kein Zubau(reiner Ersatz)	06/2024	07/2024		im Bau	nicht auswertbar	nicht auswertbar	
2004000912864	KIRLA, Jurastr. 9999/1		NSP Kabel	Zubau Erzeugung und Verbrauch	07/2024	07/2024		im Bau	nicht auswertbar	nicht auswertbar	
2004000912900	LPHEM Robert-Koch-Weg 4		NSP Kabel	Zubau Erzeugung und Verbrauch	06/2024	10/2024		im Bau	nicht auswertbar	nicht auswertbar	
2004000912913	NEBIH, Innere Christlingen 1		NSP Kabel	Zubau Erzeugung und Verbrauch	07/2024	07/2024		im Bau	nicht auswertbar	nicht auswertbar	
2004000912924	EDSBH SOA NSP Großheppacher Str. 46	Netzoptimierung und -verstärkung	MSP Kabel, NSP Kabel	Zubau Erzeugung und Verbrauch	11/2024	04/2025		konkrete Planung	nicht auswertbar	nicht auswertbar	
2004000913057	WLDAL, Am Hasenpfad 6a		NSP Kabel	Zubau Erzeugung und Verbrauch	07/2024	07/2024		im Bau	nicht auswertbar	nicht auswertbar	

lfd. Nr.	Maßnahme	Projektkategorie	Betriebsmittel	netztechnische Begründung für den Netzausbau	voraussichtlicher Zeitpunkt des Baubeginns [MM/JJJJ]	voraussichtlicher Zeitpunkt der Inbetriebnahme [MM/JJJJ]	Kosten (geschätzt) in Euro	Projektstatus	Stand Genehmigungsverfahren	Geprüfte Alternativen zum Netzausbau	Vorrangig betroffene Netz- oder Umspannebene
2004000913089	BISST Teckstr. 15		NSP Kabel	kein Zubau(reiner Ersatz)	06/2024	06/2024		im Bau	nicht auswertbar	nicht auswertbar	
2004000913152	GAMTG, Magdeburger Str. 18		NSP Kabel	Zubau Erzeugung und Verbrauch	07/2024	07/2024		im Bau	nicht auswertbar	nicht auswertbar	
2004000913181	Auingen Hauptstr. 215bei MV vergessen		NSP Kabel	Zubau Erzeugung und Verbrauch	06/2024	08/2024		im Bau	nicht auswertbar	nicht auswertbar	
2004000913251	EDING Hauptstr. 25 EEG-Verstärkung	Ersatz(-neubau) mit Erhöhung der ÜF	NSP Kabel	Zubau Erzeugung und Verbrauch	07/2024	10/2024	5.594 €	konkrete Planung	nicht auswertbar	nicht auswertbar	NSP Kabel
2004000913426	RORDM UST Hofacker SA-Tausch	Ersatz(-neubau) ohne Erhöhung der ÜF	U-Station n. NSP	kein Zubau(reiner Ersatz)	09/2024	11/2024		konkrete Planung	nicht auswertbar	nicht auswertbar	
2004000913433	KUPZL, Rudolf-Mößner-Str. 18		NSP Kabel	Zubau Erzeugung und Verbrauch	07/2024	07/2024		im Bau	nicht auswertbar	nicht auswertbar	
2004000913443	PFAGW Dieselstr. 3		NSP Kabel	Zubau Erzeugung und Verbrauch	07/2024	07/2024		im Bau	nicht auswertbar	nicht auswertbar	
2004000913467	PLUED ERN MSP Heusee 7 - 11	Ersatz(-neubau) ohne Erhöhung der ÜF	MSP Kabel	kein Zubau(reiner Ersatz)	11/2024	02/2025		konkrete Planung	nicht auswertbar	nicht auswertbar	
2004000913481	Kirchdorf Rathausstr. 9 NA	Neubau	NSP Kabel	Zubau Erzeugung und Verbrauch	10/2024	12/2024	121 €	konkrete Planung	nicht auswertbar	nicht auswertbar	NSP Kabel
2004000913519	BOXBG MSP Erneuerung Poststr.	Ersatz(-neubau) ohne Erhöhung der ÜF	NSP Kabel, MSP Kabel	kein Zubau(reiner Ersatz)	09/2024	12/2024	102.979 €	konkrete Planung	nicht auswertbar	nicht auswertbar	MSP Kabel
2004000913613	UHAUG, ERN, MSP, NSP Jahnstr.	Ersatz(-neubau) ohne Erhöhung der ÜF	NSP Kabel, MSP Kabel	Zubau Erzeugung und Verbrauch	07/2024	11/2024	47.922 €	im Bau	nicht auswertbar	nicht auswertbar	MSP Kabel
2004000913658	NEUDF Heidelberger Str. 9	Ersatz(-neubau) mit Erhöhung der ÜF	U-Station n. NSP, MSP Kabel, NSP Kabel	Zubau Erzeugung und Verbrauch	09/2024	12/2025		konkrete Planung	nicht auswertbar	nicht auswertbar	
2004000913736	LEONB Schloßstr. 27 neuer HA, Abbau FL		NSP Kabel	Zubau Erzeugung und Verbrauch	07/2024	08/2024		im Bau	nicht auswertbar	nicht auswertbar	
2004000913744	NUSDF Wiesengartenweg 8 HA anschluss		NSP Kabel	Zubau Erzeugung und Verbrauch	06/2024	07/2024		im Bau	nicht auswertbar	nicht auswertbar	
2004000913797	KIRHT, SOA, NSP Weileräcker 2	Ersatz(-neubau) ohne Erhöhung der ÜF	U-Station n. NSP, NSP Kabel	Zubau Erzeugung und Verbrauch	09/2024	11/2024		konkrete Planung	nicht auswertbar	nicht auswertbar	
2004000913810	DOEFF, Sophie-Scholl-Str. 15		NSP Kabel	Zubau Erzeugung und Verbrauch	07/2024	07/2024		im Bau	nicht auswertbar	nicht auswertbar	
2004000913866	SOENU Lindenbach 1-7 Demontage Frltg	Rückbau / Altlastentsorgung	NSP Freileitung	kein Zubau(reiner Ersatz)	09/2024	12/2024	8.227 €	konkrete Planung	nicht auswertbar	nicht auswertbar	NSP Freileitung
2004000913878	FORST Autobahnraststätte Bruch-Ost KUST		MSP Kabel	Zubau Erzeugung und Verbrauch	01/2025	05/2025		vorgesehene Maßnahme	nicht auswertbar	nicht auswertbar	
2004000913976	MALMS NSP VKB Lerchenstr 20-36	Netzoptimierung und -verstärkung	NSP Kabel	kein Zubau(reiner Ersatz)	10/2024	12/2024	60.807 €	konkrete Planung	nicht auswertbar	nicht auswertbar	NSP Kabel

lfd. Nr.	Maßnahme	Projektkategorie	Betriebsmittel	netztechnische Begründung für den Netzausbau	voraussichtlicher Zeitpunkt des Baubeginns [MM/JJJJ]	voraussichtlicher Zeitpunkt der Inbetriebnahme [MM/JJJJ]	Kosten (geschätzt) in Euro	Projektstatus	Stand Genehmigungs-verfahren	Geprüfte Alternativen zum Netzausbau	Vorrangig betroffene Netz- oder Umspannebene
2004000913980	TAUBE Pestalozziallee 25 SKHA ab UST 105	Neubau	NSP Kabel	Zubau Erzeugung und Verbrauch	08/2024	12/2025		konkrete Planung	nicht auswertbar	nicht auswertbar	
2004000914040	KLGAR Untere Gasse 3 FRLTG Umbau		NSP Freileitung	kein Zubau(reiner Ersatz)	06/2024	07/2024		im Bau	nicht auswertbar	nicht auswertbar	
2004000914096	EGENH Kapfweg 5		NSP Kabel	Zubau Erzeugung und Verbrauch	07/2024	07/2024		im Bau	nicht auswertbar	nicht auswertbar	
2004000914120	BERNH SOA NSP Tübinger Str 54 Jugendzent	Neubau	NSP Kabel	Zubau Erzeugung und Verbrauch	10/2024	12/2026		konkrete Planung	nicht auswertbar	nicht auswertbar	
2004000914210	AFFCH, Bodelschwinghstr. 19		NSP Kabel	Zubau Erzeugung und Verbrauch	07/2024	07/2024		im Bau	nicht auswertbar	nicht auswertbar	
2004000914362	HAAGS Höhfeld Weinweg		NSP Freileitung	kein Zubau(reiner Ersatz)	09/2024	07/2025		im Bau	nicht auswertbar	nicht auswertbar	
2004000914539	ALDNG, Haldenweg 26		NSP Kabel	Zubau Erzeugung und Verbrauch	07/2024	07/2024		im Bau	nicht auswertbar	nicht auswertbar	
2004000914577	SWNBG, Kahlenbergweg 26		NSP Kabel	Zubau Erzeugung und Verbrauch	03/2024	04/2024		im Bau	nicht auswertbar	nicht auswertbar	
2004000914603	BILFG MSP-Kabelerneuerung Kirchgrundstr.		MSP Kabel	kein Zubau(reiner Ersatz)	07/2024	12/2025		konkrete Planung	nicht auswertbar	nicht auswertbar	
2004000914644	GNDLM Matthias-Erzberger-Str. Stützmauer	Ersatz(-neubau) mit Erhöhung der ÜF	U-Station n. NSP	Zubau Erzeugung und Verbrauch	07/2024	10/2024	37.259 €	konkrete Planung	nicht auswertbar	nicht auswertbar	U-Station n. NSP
2004000914709	GSHEI, Hohe Str. 28		NSP Kabel	Zubau Erzeugung und Verbrauch	07/2024	07/2024		im Bau	nicht auswertbar	nicht auswertbar	
2004000914790	GOSHM FlehingerStr Ausschleif SW Flehing		U-Station n. NSP, MSP Kabel	kein Zubau(reiner Ersatz)	11/2024	04/2025		konkrete Planung	nicht auswertbar	nicht auswertbar	
2004000914868	ANFNG Lindenstr.	Ersatz(-neubau) mit Erhöhung der ÜF	NSP Freileitung, NSP Kabel	Zubau Erzeugung und Verbrauch	04/2025	05/2025		vorgesehene Maßnahme	nicht auswertbar	nicht auswertbar	
2004000914957	BZ MDK TBTS3 NSP		NSP Freileitung	kein Zubau(reiner Ersatz)	07/2024	01/2025		im Bau	nicht auswertbar	nicht auswertbar	
2004000914970	BZ MDK TBTS3 NSP		NSP Freileitung	kein Zubau(reiner Ersatz)	07/2024	01/2025		im Bau	nicht auswertbar	nicht auswertbar	
2004000914972	WTRHM, Riedstr. 24		NSP Kabel	Zubau Erzeugung und Verbrauch	07/2024	07/2024		im Bau	nicht auswertbar	nicht auswertbar	
2004000914978	BZ MDK TBTS3 NSP		NSP Freileitung	kein Zubau(reiner Ersatz)	07/2024	01/2025		im Bau	nicht auswertbar	nicht auswertbar	
2004000915030	Ohnastetten Würtinger Str. 21/1 Anschluß		NSP Kabel	Zubau Erzeugung und Verbrauch	06/2024	07/2024		im Bau	nicht auswertbar	nicht auswertbar	
2004000915059	SIGLN, Talstr. 11		NSP Kabel	Zubau Erzeugung und Verbrauch	07/2024	07/2024		im Bau	nicht auswertbar	nicht auswertbar	

lfd. Nr.	Maßnahme	Projektkategorie	Betriebsmittel	netztechnische Begründung für den Netzausbau	voraussichtlicher Zeitpunkt des Baubeginns [MM/JJJJ]	voraussichtlicher Zeitpunkt der Inbetriebnahme [MM/JJJJ]	Kosten (geschätzt) in Euro	Projektstatus	Stand Genehmigungs-verfahren	Geprüfte Alternativen zum Netzausbau	Vorrangig betroffene Netz- oder Umspannebene
2004000915113	NHALL Bachmühle_Anschluss	Neubau	NSP Kabel	Zubau Erzeugung und Verbrauch	08/2024	11/2024		konkrete Planung	nicht auswertbar	nicht auswertbar	
2004000915151	NELLI NEU NSP Berkheimer Str. 29-37	Ersatz(-neubau) mit Erhöhung der ÜF	NSP Kabel	Zubau Erzeugung und Verbrauch	01/2025	12/2027		konkrete Planung	nicht auswertbar	nicht auswertbar	
2004000915343	WALHE Kaiserstr. 6 HA Neu + DS dem.		NSP Kabel	Zubau Erzeugung und Verbrauch	06/2024	07/2024		im Bau	nicht auswertbar	nicht auswertbar	
2004000915449	ESSLI NEU NSP Abt-Fulrad-Str_Poller	Ersatz(-neubau) mit Erhöhung der ÜF	NSP Kabel	Zubau Erzeugung und Verbrauch	10/2024	11/2024		konkrete Planung	nicht auswertbar	nicht auswertbar	
2004000915609	AHTET ERN MSP NSP Friedhofstr. 1-12		MSP Kabel, NSP Kabel	Zubau Erzeugung und Verbrauch	09/2024	11/2024		konkrete Planung	nicht auswertbar	nicht auswertbar	
2004000915679	GERBN Rudolf-Diesel-Straße	Ersatz(-neubau) mit Erhöhung der ÜF	NSP Kabel	Zubau Erzeugung und Verbrauch	07/2024	09/2024	12.898 €	im Bau	nicht auswertbar	nicht auswertbar	NSP Kabel
2004000915725	SWALD, Talstr. 16a		NSP Kabel	Zubau Erzeugung und Verbrauch	07/2024	07/2024		im Bau	nicht auswertbar	nicht auswertbar	
2004000915926	KOEHM, Winzerstr. 6 & 8	Neubau	NSP Kabel	Zubau Erzeugung und Verbrauch	09/2024	12/2025	4.904 €	konkrete Planung	nicht auswertbar	nicht auswertbar	NSP Kabel
2004000915958	OBWND, Frohnmatenstr. 2X		NSP Kabel	Zubau Erzeugung und Verbrauch	07/2024	07/2024		im Bau	nicht auswertbar	nicht auswertbar	
2004000915983	KLSAH NEU UST Roßäcker 13	Ersatz(-neubau) mit Erhöhung der ÜF	U-Station n. NSP	Zubau Erzeugung und Verbrauch	07/2024	11/2024		konkrete Planung	nicht auswertbar	nicht auswertbar	
2004000916219	PHILI, Söternstr. 19		NSP Kabel	Zubau Erzeugung und Verbrauch	07/2024	07/2024		im Bau	nicht auswertbar	nicht auswertbar	
2004000916250	HPPZL Schorenweg EEG PV Schorenweiher	Neubau	MSP Kabel	Zubau Erzeugung und Verbrauch	09/2024	12/2025	23.958 €	vorgesehene Maßnahme	nicht auswertbar	nicht auswertbar	MSP Kabel
2004000916458	ILMSP Schönfelder Str. + E-Mob HA	Neubau	NSP Kabel	Zubau Erzeugung und Verbrauch	09/2024	12/2025		vorgesehene Maßnahme	nicht auswertbar	nicht auswertbar	
2004000916478	BZ SHU Omexom NSP		NSP Freileitung	kein Zubau(reiner Ersatz)	07/2024	01/2025		im Bau	nicht auswertbar	nicht auswertbar	
2004000916534	UNTRT Kronenstr. 3		NSP Freileitung	kein Zubau(reiner Ersatz)	06/2024	10/2024		im Bau	nicht auswertbar	nicht auswertbar	
2004000916624	SANDH, Brühlstr. 40		NSP Kabel	Zubau Erzeugung und Verbrauch	07/2024	07/2024		im Bau	nicht auswertbar	nicht auswertbar	
2004000916740	HETGN Am Kapf 11/2		NSP Kabel	Zubau Erzeugung und Verbrauch	06/2024	09/2024		im Bau	nicht auswertbar	nicht auswertbar	
2004000916966	AACHL 570202-0005 Stockacher Str. MW VS		MSP Freileitung	kein Zubau(reiner Ersatz)	07/2024	10/2024		im Bau	nicht auswertbar	nicht auswertbar	
2004000917152	ESSLI Greutweg, Stammkabelerweiterung		NSP Kabel	Zubau Erzeugung und Verbrauch	06/2024	07/2024		im Bau	nicht auswertbar	nicht auswertbar	

lfd. Nr.	Maßnahme	Projektkategorie	Betriebsmittel	netztechnische Begründung für den Netzausbau	voraussichtlicher Zeitpunkt des Baubeginns [MM/JJJJ]	voraussichtlicher Zeitpunkt der Inbetriebnahme [MM/JJJJ]	Kosten (geschätzt) in Euro	Projektstatus	Stand Genehmigungs-verfahren	Geprüfte Alternativen zum Netzausbau	Vorrangig betroffene Netz- oder Umspannebene
2004000917189	ATHSN Bachstr. 10 - 12	Netzoptimierung und -verstärkung	MSP Kabel, NSP Kabel	Zubau Erzeugung und Verbrauch	07/2024	08/2024	11.048 €	im Bau	nicht auswertbar	nicht auswertbar	MSP Kabel
2004000917366	SOMMH Calwer Str. 999 MVL GU3	Ersatz(-neubau) mit Erhöhung der ÜF	NSP Kabel, MSP Kabel	Zubau Erzeugung und Verbrauch	08/2024	05/2025	114.287 €	vorgesehene Maßnahme	nicht auswertbar	nicht auswertbar	NSP Kabel
2004000917380	GOEGK, Spanhalde 4/1		NSP Kabel	Zubau Erzeugung und Verbrauch	07/2024	07/2024		im Bau	nicht auswertbar	nicht auswertbar	
2004000917697	EBRST, Holderstr. 31/1		NSP Kabel	Zubau Erzeugung und Verbrauch	07/2024	07/2024		im Bau	nicht auswertbar	nicht auswertbar	
2004000918565	BESIG, Heinrichstr. 6		NSP Kabel	Zubau Erzeugung und Verbrauch	07/2024	07/2024		im Bau	nicht auswertbar	nicht auswertbar	
2004000919257	DEERM, ERN, MSP Kohlplattengasse 22-28	Ersatz(-neubau) ohne Erhöhung der ÜF	MSP Kabel, NSP Kabel	kein Zubau(reiner Ersatz)	10/2024	06/2025		konkrete Planung	nicht auswertbar	nicht auswertbar	
2004000919270	NELLI ERN NSP Parkstr.	Ersatz(-neubau) mit Erhöhung der ÜF	NSP Kabel	Zubau Erzeugung und Verbrauch	01/2025	12/2028		konkrete Planung	nicht auswertbar	nicht auswertbar	
2004000919272	MUSNG, Ziegehäuser 10		NSP Kabel	Zubau Erzeugung und Verbrauch	07/2024	07/2024		im Bau	nicht auswertbar	nicht auswertbar	
2004000919276	ALBER, EEG, NSP Wolfhaldenweg 9	Ersatz(-neubau) mit Erhöhung der ÜF	NSP Kabel	Zubau Erzeugung und Verbrauch	10/2024	12/2025	18.207 €	konkrete Planung	nicht auswertbar	nicht auswertbar	NSP Kabel
2004000919440	NEUEH Schönbuchstr. 9 STÖ FRL		NSP Freileitung	kein Zubau(reiner Ersatz)	06/2024	07/2024		im Bau	nicht auswertbar	nicht auswertbar	
2004000919551	GEIHO BG Imberg Nordwest	Neubau	MSP Kabel	Zubau Erzeugung und Verbrauch	02/2025	11/2025	122.704 €	konkrete Planung	nicht auswertbar	nicht auswertbar	MSP Kabel
2004000919644	BERNH, Gartenstr. 77/1		NSP Kabel	Zubau Erzeugung und Verbrauch	02/2024	02/2024		im Bau	nicht auswertbar	nicht auswertbar	
2004000919654	ZFLNG Hofgasse KVS	Ersatz(-neubau) ohne Erhöhung der ÜF	NSP Kabel	kein Zubau(reiner Ersatz)	09/2024	10/2024		konkrete Planung	nicht auswertbar	nicht auswertbar	
2004000919657	BARGN Hauptstr. 91	Neubau	NSP Kabel	Zubau Erzeugung und Verbrauch	09/2024	11/2024	15.312 €	konkrete Planung	nicht auswertbar	nicht auswertbar	NSP Kabel
2004000919673	ERSIN, Birkenweg 4		NSP Kabel	Zubau Erzeugung und Verbrauch	07/2024	07/2024		im Bau	nicht auswertbar	nicht auswertbar	
2004000919711	WMBRG Klosterwaldstr.45 - 49/ KVs vers.	Netzoptimierung und -verstärkung	NSP Kabel	kein Zubau(reiner Ersatz)	12/2024	12/2026		konkrete Planung	nicht auswertbar	nicht auswertbar	
2004000919739	KUPHN Schmiedestr. 8 EEG	Ersatz(-neubau) mit Erhöhung der ÜF	NSP Kabel	Zubau Erzeugung und Verbrauch	09/2024	10/2024	3.856 €	konkrete Planung	nicht auswertbar	nicht auswertbar	NSP Kabel
2004000919768	HÖHDO Ostring 2 MSP Stör.		MSP Kabel	kein Zubau(reiner Ersatz)	06/2024	07/2024		im Bau	nicht auswertbar	nicht auswertbar	
2004000919899	OTTOS Eckacker 8 EEG	Ersatz(-neubau) mit Erhöhung der ÜF	U-Station n. NSP, NSP Kabel, MSP Kabel	Zubau Erzeugung und Verbrauch	09/2024	12/2025		konkrete Planung	nicht auswertbar	nicht auswertbar	

lfd. Nr.	Maßnahme	Projektkategorie	Betriebsmittel	netztechnische Begründung für den Netzausbau	voraussichtlicher Zeitpunkt des Baubeginns [MM/JJJJ]	voraussichtlicher Zeitpunkt der Inbetriebnahme [MM/JJJJ]	Kosten (geschätzt) in Euro	Projektstatus	Stand Genehmigungs-verfahren	Geprüfte Alternativen zum Netzausbau	Vorrangig betroffene Netz- oder Umspannebene
2004000920154	GOMDF, In der Klinge 12		NSP Kabel	Zubau Erzeugung und Verbrauch	07/2024	07/2024		im Bau	nicht auswertbar	nicht auswertbar	
2004000920285	HLAZH-E-UST-027 MSP Anlage Tausch	Ersatz(-neubau) ohne Erhöhung der ÜF	U-Station n. NSP	kein Zubau(reiner Ersatz)	03/2024	03/2024		konkrete Planung	nicht auswertbar	nicht auswertbar	
2004000920292	ESNBH, NEU, MSP Schlater Str.	Netzoptimierung und -verstärkung	U-Station n. NSP, MSP Kabel, NSP Kabel, MSP Freileitung	Zubau Erzeugung und Verbrauch	08/2024	11/2024		konkrete Planung	nicht auswertbar	nicht auswertbar	
2004000920324	GAERT Ludwig Uhland Halle MSP,NSP, UST	Ersatz(-neubau) mit Erhöhung der ÜF	NSP Freileitung, MSP Kabel, NSP Kabel	Zubau Erzeugung und Verbrauch	07/2024	12/2026	51.889 €	vorgesehene Maßnahme	nicht auswertbar	nicht auswertbar	MSP Kabel
2004000920341	BTANN, Bruckwiesen 12		NSP Kabel	Zubau Erzeugung und Verbrauch	07/2024	07/2024		im Bau	nicht auswertbar	nicht auswertbar	
2004000920618	HERDW Mülhhausen 2 - 2		NSP Kabel	Zubau Erzeugung und Verbrauch	07/2024	08/2024		im Bau	nicht auswertbar	nicht auswertbar	
2004000920695	GOETE Hausäckerstr. 22		NSP Kabel	Zubau Erzeugung und Verbrauch	07/2024	11/2024		im Bau	nicht auswertbar	nicht auswertbar	
2004000920711	EMPGF Fischinger Str. 44		NSP Kabel	Zubau Erzeugung und Verbrauch	07/2024	11/2024		im Bau	nicht auswertbar	nicht auswertbar	
2004000920765	BOBST Bobstadter Str. 58	Ersatz(-neubau) mit Erhöhung der ÜF	NSP Kabel	Zubau Erzeugung und Verbrauch	09/2024	06/2025		vorgesehene Maßnahme	nicht auswertbar	nicht auswertbar	
2004000920792	RIEDL Tafelacker 1 HA + FL-Abbau		NSP Kabel	Zubau Erzeugung und Verbrauch	07/2024	08/2024		im Bau	nicht auswertbar	nicht auswertbar	
2004000920867	DENKE ERN MSP Goethestr.	Ersatz(-neubau) ohne Erhöhung der ÜF	MSP Kabel, NSP Kabel	kein Zubau(reiner Ersatz)	01/2026	12/2029		vorgesehene Maßnahme	nicht auswertbar	nicht auswertbar	
2004000920888	SITNG Wezenäckerweg 2		NSP Kabel	kein Zubau(reiner Ersatz)	06/2024	07/2024		im Bau	nicht auswertbar	nicht auswertbar	
2004000920915	GRUFD, Schlesierstr. 27		NSP Kabel	Zubau Erzeugung und Verbrauch	07/2024	07/2024		im Bau	nicht auswertbar	nicht auswertbar	
2004000921129	DENKG Falkenstr. Längsregler	Ersatz(-neubau) mit Erhöhung der ÜF	NSP Kabel	Zubau Erzeugung und Verbrauch	10/2024	11/2024		konkrete Planung	nicht auswertbar	nicht auswertbar	
2004000921130	BZ SHU Omexom NSP		NSP Freileitung	kein Zubau(reiner Ersatz)	07/2024	01/2025		im Bau	nicht auswertbar	nicht auswertbar	
2004000921163	BLEIB Bleibacherstr. 28 HA-Verka-belung		NSP Kabel	Zubau Erzeugung und Verbrauch	07/2024	08/2024		im Bau	nicht auswertbar	nicht auswertbar	
2004000921524	HERDW, Bodenseestr. 28		NSP Kabel	Zubau Erzeugung und Verbrauch	07/2024	07/2024		im Bau	nicht auswertbar	nicht auswertbar	
2004000921539	Kißlegg Friedrich-List-Str. 1		NSP Kabel	Zubau Erzeugung und Verbrauch	08/2024	09/2024		im Bau	nicht auswertbar	nicht auswertbar	
2004000921613	EHNIN Goethestr. 40 Störung 1 KV		NSP Kabel	kein Zubau(reiner Ersatz)	07/2024	07/2024		im Bau	nicht auswertbar	nicht auswertbar	

lfd. Nr.	Maßnahme	Projektkategorie	Betriebsmittel	netztechnische Begründung für den Netzausbau	voraussichtlicher Zeitpunkt des Baubeginns [MM/JJJJ]	voraussichtlicher Zeitpunkt der Inbetriebnahme [MM/JJJJ]	Kosten (geschätzt) in Euro	Projektstatus	Stand Genehmigungsverfahren	Geprüfte Alternativen zum Netzausbau	Vorrangig betroffene Netz- oder Umspannebene
2004000921653	FRHAL, Brauerei-Elsässer-Str. 22	Ersatz(-neubau) mit Erhöhung der ÜF	NSP Kabel	Zubau Erzeugung und Verbrauch	07/2024	07/2024		im Bau	nicht auswertbar	nicht auswertbar	
2004000921691	NSULM, Lautenbacher Str. 77		NSP Kabel	Zubau Erzeugung und Verbrauch	07/2024	07/2024		im Bau	nicht auswertbar	nicht auswertbar	
2004000921702	GRSGB St.-Markus-Str. - Solarp. BARAL		U-Station n. NSP, MSP Kabel	Zubau Erzeugung und Verbrauch	10/2024	03/2025		konkrete Planung	nicht auswertbar	nicht auswertbar	
2004000921873	KSTRD Gartenstr. 35 - 35/1	Neubau	NSP Kabel	Zubau Erzeugung und Verbrauch	07/2024	10/2024		im Bau	nicht auswertbar	nicht auswertbar	
2004000921886	ODORF Neckarstr. 43		MSP Kabel	Zubau Erzeugung und Verbrauch	08/2024	08/2024	5.389 €	vorgesehene Maßnahme	nicht auswertbar	nicht auswertbar	MSP Kabel
2004000922176	WASSS Reute UST Reute Ort ern.		U-Station n. NSP	kein Zubau(reiner Ersatz)	10/2024	12/2025		konkrete Planung	nicht auswertbar	nicht auswertbar	
2004000922239	KOHLB, ERS, NBG Niederes Feld	Neubau	U-Station n. NSP, NSP Kabel, MSP Kabel	Zubau Erzeugung und Verbrauch	08/2024	06/2025		konkrete Planung	nicht auswertbar	nicht auswertbar	
2004000922259	NEURI-E-UST-007 Schloßberg	Ersatz(-neubau) ohne Erhöhung der ÜF	U-Station n. NSP	Zubau Erzeugung und Verbrauch	10/2024	11/2024		konkrete Planung	nicht auswertbar	nicht auswertbar	
2004000922537	BZ RAV Omexom NSP	Ersatz(-neubau) mit Erhöhung der ÜF	NSP Freileitung	kein Zubau(reiner Ersatz)	07/2024	01/2025		im Bau	nicht auswertbar	nicht auswertbar	
2004000922555	HEINI, Hauffstr. 36		NSP Kabel	Zubau Erzeugung und Verbrauch	07/2024	07/2024		im Bau	nicht auswertbar	nicht auswertbar	
2004000922632	ESSLI SOA NSP Urbanstr. 55		NSP Kabel, MSP Kabel	Zubau Erzeugung und Verbrauch	10/2024	03/2025		konkrete Planung	nicht auswertbar	nicht auswertbar	
2004000922634	MARKG, Finstere Gasse 13/1		NSP Kabel	Zubau Erzeugung und Verbrauch	04/2024	04/2024		im Bau	nicht auswertbar	nicht auswertbar	
2004000922728	BZ RAV Omexom NSP		NSP Freileitung	kein Zubau(reiner Ersatz)	07/2024	01/2025		im Bau	nicht auswertbar	nicht auswertbar	
2004000922742	OSOHM, Am Schießwasen 11		NSP Kabel	Zubau Erzeugung und Verbrauch	07/2024	07/2024		im Bau	nicht auswertbar	nicht auswertbar	
2004000922784	REIHE, Zur Lehmgrube 18		NSP Kabel	Zubau Erzeugung und Verbrauch	07/2024	07/2024		im Bau	nicht auswertbar	nicht auswertbar	
2004000922848	BEIHI, Marbacher Str. 52		NSP Kabel	Zubau Erzeugung und Verbrauch	07/2024	07/2024		im Bau	nicht auswertbar	nicht auswertbar	
2004000922854	WAIBS Breslauer Str.		NSP Freileitung	kein Zubau(reiner Ersatz)	07/2024	10/2024		im Bau	nicht auswertbar	nicht auswertbar	
2004000922871	USTAD Ersatzneubau Friedhof	Ersatz(-neubau) mit Erhöhung der ÜF	U-Station n. NSP, MSP Kabel, NSP Kabel	Zubau Erzeugung und Verbrauch	05/2025	12/2025		konkrete Planung	nicht auswertbar	nicht auswertbar	
2004000922994	SUSEN Zwickstr.		NSP Freileitung	kein Zubau(reiner Ersatz)	06/2024	07/2024		im Bau	nicht auswertbar	nicht auswertbar	

lfd. Nr.	Maßnahme	Projektkategorie	Betriebsmittel	netztechnische Begründung für den Netzausbau	voraussichtlicher Zeitpunkt des Baubeginns [MM/JJJJ]	voraussichtlicher Zeitpunkt der Inbetriebnahme [MM/JJJJ]	Kosten (geschätzt) in Euro	Projektstatus	Stand Genehmigungsverfahren	Geprüfte Alternativen zum Netzausbau	Vorrangig betroffene Netz- oder Umspannebene
2004000923014	WLFEG, Katzensteig 19		NSP Kabel	Zubau Erzeugung und Verbrauch	07/2024	07/2024		im Bau	nicht auswertbar	nicht auswertbar	
2004000923046	Steinhausen Ehrensberger Str. 9998		NSP Kabel	Zubau Erzeugung und Verbrauch	07/2024	12/2025		im Bau	nicht auswertbar	nicht auswertbar	
2004000923353	REHHN, Am Lobenfelder Weg 23		NSP Kabel	Zubau Erzeugung und Verbrauch	07/2024	07/2024		im Bau	nicht auswertbar	nicht auswertbar	
2004000923376	GRSNG, Beim Wasserbehälter 30		NSP Kabel	Zubau Erzeugung und Verbrauch	07/2024	07/2024		im Bau	nicht auswertbar	nicht auswertbar	
2004000923400	Hasenweiler 835 FL-Iso + HA-Umverlegung		NSP Freileitung	kein Zubau(reiner Ersatz)	07/2024	07/2024		im Bau	nicht auswertbar	nicht auswertbar	
2004000923598	RHSEN, Hauptstr. 39A		NSP Kabel	Zubau Erzeugung und Verbrauch	07/2024	07/2024		im Bau	nicht auswertbar	nicht auswertbar	
20096474002	INZKO Ziegelweg Ern 20kV-Schaltanlage in	Ersatz(-neubau) ohne Erhöhung der ÜF	U-Station n. NSP, MSP Kabel	kein Zubau(reiner Ersatz)	01/2022	12/2030	19.085 €		nicht auswertbar	nicht auswertbar	U-Station n. NSP
20096641340	AUAMR Würmersheimer Str. 9999/3	Neubau	NSP Kabel	Zubau Erzeugung und Verbrauch	09/2018	07/2098	73.586 €		nicht auswertbar	nicht auswertbar	NSP Kabel
2004000022053	Ringingen EEG neue UST Wiesen-graben	Ersatz(-neubau) mit Erhöhung der ÜF	U-Station n. NSP, MSP Kabel, NSP Kabel	Zubau Erzeugung und Verbrauch	04/2022	04/2024	114.723 €	im Bau	nicht auswertbar	nicht auswertbar	U-Station n. NSP
2004000022062	SLZBB-Gladiolenstr.MSP-Austausch , PLA	Ersatz(-neubau) mit Erhöhung der ÜF	MSP Kabel	Zubau Erzeugung und Verbrauch	03/2024	11/2024	30.191 €	konkrete Planung	nicht auswertbar	nicht auswertbar	MSP Kabel
2004000022070	Sinningen NBG Reute II	Neubau	MSP Kabel, NSP Kabel	Zubau Erzeugung und Verbrauch	09/2024	12/2024	99.810 €	konkrete Planung	nicht auswertbar	nicht auswertbar	MSP Kabel
2004000022093	SAULD FTTX Ausbau LOS_1.1 (Bol-lllgental)	Ersatz(-neubau) ohne Erhöhung der ÜF	MSP Kabel, NSP Kabel	Zubau Erzeugung und Verbrauch	04/2023	07/2024	2.667.534 €	im Bau	nicht auswertbar	nicht auswertbar	MSP Kabel
2004000022150	MAMOO Härlesstr. # KUST Feuer-wehrhaus	Neubau	MSP Kabel	Zubau Erzeugung und Verbrauch	06/2024	11/2024	21.924 €	im Bau	nicht auswertbar	nicht auswertbar	MSP Kabel
2004000022154	WIEST 20 kV-Verkabelung Wiechs-Orsingen	Netzoptimierung und -verstärkung	MSP Kabel, MSP Freileitung	Zubau Erzeugung und Verbrauch	12/2024	12/2025	500.562 €	konkrete Planung	nicht auswertbar	nicht auswertbar	MSP Kabel
2004000022192	Binzwangen Im Brühl 7 neue Kunden-station	Ersatz(-neubau) mit Erhöhung der ÜF	MSP Kabel, NSP Kabel	Zubau Erzeugung und Verbrauch	09/2022	02/2024	409.168 €	Abgeschlossen	nicht auswertbar	nicht auswertbar	MSP Kabel
2004000022202	SOEBR-Ausbau Schönblickstr. LV2022, PLA	Netzoptimierung und -verstärkung	U-Station n. NSP, MSP Kabel, NSP Kabel, MSP Freileitung	kein Zubau(reiner Ersatz)	06/2022	10/2024	510.869 €	im Bau	nicht auswertbar	nicht auswertbar	NSP Kabel
2004000022206	HOHDO, ERN, MSP, Karlstr.	Netzoptimierung und -verstärkung	U-Station n. NSP, MSP Kabel, NSP Kabel	kein Zubau(reiner Ersatz)	03/2025	06/2026	165.672 €	konkrete Planung	nicht auswertbar	nicht auswertbar	NSP Kabel
2004000022236	WUERH Breitband 20kV-FRLTG Demontage	Rückbau / Altlastensorgung	MSP Freileitung	kein Zubau(reiner Ersatz)	05/2024	07/2024	15.549 €	konkrete Planung	nicht auswertbar	nicht auswertbar	MSP Freileitung
2004000022249	MOERS Stadtmitte Edeka	Ersatz(-neubau) mit Erhöhung der ÜF	MSP Kabel	Zubau Erzeugung und Verbrauch	02/2025	11/2025		konkrete Planung	nicht auswertbar	nicht auswertbar	

lfd. Nr.	Maßnahme	Projektkategorie	Betriebsmittel	netztechnische Begründung für den Netzausbau	voraussichtlicher Zeitpunkt des Baubeginns [MM/JJJJ]	voraussichtlicher Zeitpunkt der Inbetriebnahme [MM/JJJJ]	Kosten (geschätzt) in Euro	Projektstatus	Stand Genehmigungsverfahren	Geprüfte Alternativen zum Netzausbau	Vorrangig betroffene Netz- oder Umspannebene
2004000022252	MNGHM_Waldparkstr. 23_Umlegung NSP-Kabel	Ersatz(-neubau) ohne Erhöhung der ÜF	NSP Kabel	Zubau Erzeugung und Verbrauch	03/2022	01/2024	18.357 €	im Bau	nicht auswertbar	nicht auswertbar	NSP Kabel
2004000022272	Hausen am Tann [BB ZAK]	Ersatz(-neubau) mit Erhöhung der ÜF	MSP Kabel, NSP Kabel	Zubau Erzeugung und Verbrauch	06/2022	08/2024	496.818 €	im Bau	nicht auswertbar	nicht auswertbar	MSP Kabel
2004000022277	Schwarzach MS-und NS-Verkabelung	Netzoptimierung und -verstärkung	U-Station n. NSP, NSP Freileitung, MSP Kabel, NSP Kabel, MSP Freileitung	kein Zubau(reiner Ersatz)	02/2023	12/2024	626.513 €	Abgeschlossen	nicht auswertbar	nicht auswertbar	MSP Kabel
2004000022281	Weilen unter den Rinnen [BB ZAK]	Netzoptimierung und -verstärkung	MSP Kabel, NSP Kabel	kein Zubau(reiner Ersatz)	03/2023	04/2024	533.031 €	im Bau	nicht auswertbar	nicht auswertbar	MSP Kabel
2004000022310	WDDRN Neubau UST Zwinger FFU	Netzoptimierung und -verstärkung	U-Station n. NSP, MSP Kabel, NSP Kabel	Zubau Erzeugung und Verbrauch	08/2024	06/2025	553.252 €	konkrete Planung	nicht auswertbar	nicht auswertbar	NSP Kabel
2004000022381	AMLHG Anschl.Funkturm	Neubau	NSP Kabel	Zubau Erzeugung und Verbrauch	11/2022	02/2024	62.299 €	Abgeschlossen	nicht auswertbar	nicht auswertbar	NSP Kabel
2004000022527	LEONB HGD-Erneuerung HD Leon-berg G0316	Ersatz(-neubau) ohne Erhöhung der ÜF	MSP Kabel, NSP Kabel	Zubau Erzeugung und Verbrauch	06/2023	11/2024	2.868.360 €	im Bau	nicht auswertbar	nicht auswertbar	MSP Kabel
2004000022532	BIETI Kabel UW DURHM-SW BIETI + Verkabel	Netzoptimierung und -verstärkung	U-Station n. NSP, NSP Kabel, MSP Kabel, MSP Freileitung	Zubau Erzeugung und Verbrauch	08/2024	12/2025	1.448.901 €	konkrete Planung	nicht auswertbar	nicht auswertbar	MSP Kabel
2004000022581	Grodtt VerKab FreiLtg Maierwiesen	Netzoptimierung und -verstärkung	U-Station n. NSP, NSP Freileitung, MSP Kabel, NSP Kabel, MSP Freileitung	Zubau Erzeugung und Verbrauch	06/2023	05/2024	420.498 €	Abgeschlossen	nicht auswertbar	nicht auswertbar	MSP Kabel
2004000022582	Mietingen Robert-Bosch-Str. UST FFU	Ersatz(-neubau) mit Erhöhung der ÜF	U-Station n. NSP, NSP Kabel, MSP Kabel	Zubau Erzeugung und Verbrauch	03/2024	04/2024	114.867 €	Abgeschlossen	nicht auswertbar	nicht auswertbar	U-Station n. NSP
2004000022606	Isny, UST Post + Adlergasse 12 HA	Neubau	MSP Kabel, NSP Kabel	Zubau Erzeugung und Verbrauch	10/2024	12/2024	54.287 €	konkrete Planung	nicht auswertbar	nicht auswertbar	NSP Kabel
2004000022621	WLFDI Profitech Im Hölderle 9	Neubau	MSP Kabel	Zubau Erzeugung und Verbrauch	08/2024	09/2024	32.618 €	im Bau	nicht auswertbar	nicht auswertbar	MSP Kabel
2004000022629	MHLNG UST Vetterbrunnen 20kV Ern.	Ersatz(-neubau) ohne Erhöhung der ÜF	U-Station n. NSP	kein Zubau(reiner Ersatz)	03/2024	08/2024	46.163 €	im Bau	nicht auswertbar	nicht auswertbar	U-Station n. NSP
2004000022635	AIHBG, ERN, NSP, Hagweg	Netzoptimierung und -verstärkung	NSP Freileitung, NSP Kabel	kein Zubau(reiner Ersatz)	02/2024	12/2024	41.767 €	konkrete Planung	nicht auswertbar	nicht auswertbar	NSP Kabel
2004000022695	PLATT, NEU NSP,ERN VG Reute-str. 2-38	Ersatz(-neubau) mit Erhöhung der ÜF	U-Station n. NSP, NSP Kabel	Zubau Erzeugung und Verbrauch	02/2023	05/2024	324.485 €	im Bau	nicht auswertbar	nicht auswertbar	NSP Kabel
2004000022698	Eberhardzell Erschl BG Am Sonnen-bühl	Neubau	NSP Kabel, MSP Kabel	Zubau Erzeugung und Verbrauch	04/2025	10/2025	293.056 €	konkrete Planung	nicht auswertbar	nicht auswertbar	MSP Kabel
2004000022704	Erpfingen Im Dorf 12 NSP-Verkab. wg EMob	Ersatz(-neubau) mit Erhöhung der ÜF	NSP Freileitung, NSP Kabel	Zubau Erzeugung und Verbrauch	03/2022	10/2028	77.856 €	im Bau	nicht auswertbar	nicht auswertbar	NSP Kabel
2004000022707	Feldhausen Hauptstr. 3 NSP-Anschlüsse	Ersatz(-neubau) mit Erhöhung der ÜF	NSP Freileitung, NSP Kabel	Zubau Erzeugung und Verbrauch	04/2023	12/2024	39.887 €	im Bau	nicht auswertbar	nicht auswertbar	NSP Kabel
2004000022710	Häusern Häusern VerKab FreiLtg	Netzoptimierung und -verstärkung	MSP Kabel, MSP Freileitung	kein Zubau(reiner Ersatz)	02/2022	10/2024	109.042 €	im Bau	nicht auswertbar	nicht auswertbar	MSP Freileitung

lfd. Nr.	Maßnahme	Projektkategorie	Betriebsmittel	netztechnische Begründung für den Netzausbau	voraussichtlicher Zeitpunkt des Baubeginns [MM/JJJJ]	voraussichtlicher Zeitpunkt der Inbetriebnahme [MM/JJJJ]	Kosten (geschätzt) in Euro	Projektstatus	Stand Genehmigungsverfahren	Geprüfte Alternativen zum Netzausbau	Vorrangig betroffene Netz- oder Umspannebene
2004000022758	GRUFD Ob der Tauber 1c (Ost)	Neubau	MSP Kabel	Zubau Erzeugung und Verbrauch	07/2024	12/2024	31.013 €	Abgeschlossen	nicht auswertbar	nicht auswertbar	MSP Kabel
2004000022767	BZELL_Bühlerzell_BG Eichberg BA 1_2023	Neubau	U-Station n. NSP, NSP Kabel, MSP Kabel	Zubau Erzeugung und Verbrauch	10/2024	07/2025	500.326 €	konkrete Planung	nicht auswertbar	nicht auswertbar	MSP Kabel
2004000022789	ECHTD, VKB, NSP Barbaraweg	Ersatz(-neubau) ohne Erhöhung der ÜF	NSP Kabel	kein Zubau(reiner Ersatz)	01/2025	11/2025	167.524 €	konkrete Planung	nicht auswertbar	nicht auswertbar	NSP Kabel
2004000022870	NUSBM Schaltbox Höhenstr. Kabel-ersatz	Ersatz(-neubau) mit Erhöhung der ÜF	MSP Kabel	Zubau Erzeugung und Verbrauch	01/2025	09/2025	102.497 €	konkrete Planung	nicht auswertbar	nicht auswertbar	MSP Kabel
2004000022910	Sailach-Winterrain, FL-Verkabelung	Netzoptimierung und -verstärkung	U-Station n. NSP, MSP Kabel, MSP Freileitung	kein Zubau(reiner Ersatz)	09/2024	12/2024	532.736 €	konkrete Planung	nicht auswertbar	nicht auswertbar	MSP Kabel
2004000022934	WLFDI UST Im Hölderte 12	Ersatz(-neubau) mit Erhöhung der ÜF	U-Station n. NSP, NSP Kabel, MSP Kabel	Zubau Erzeugung und Verbrauch	08/2023	07/2024	174.895 €	im Bau	nicht auswertbar	nicht auswertbar	U-Station n. NSP
2004000022962	MEERS Kronenstr. 10 E-Mob	Ersatz(-neubau) mit Erhöhung der ÜF	NSP Kabel	Zubau Erzeugung und Verbrauch	10/2025	11/2025		konkrete Planung	nicht auswertbar	nicht auswertbar	
2004000022967	Bad Wurzach Allgäustr. 1-21 Haupt-kabel	Netzoptimierung und -verstärkung	NSP Freileitung, NSP Kabel	kein Zubau(reiner Ersatz)	06/2024	04/2025	44.963 €	konkrete Planung	nicht auswertbar	nicht auswertbar	NSP Kabel
2004000023018	Tannau VerKa FreiLtg Dietmannsw.	Ersatz(-neubau) mit Erhöhung der ÜF	U-Station n. NSP, MSP Kabel, NSP Kabel, MSP Freileitung	Zubau Erzeugung und Verbrauch	06/2024	07/2024	658.969 €	im Bau	nicht auswertbar	nicht auswertbar	MSP Kabel
2004000023020	SEKAC neue UST Kläranlage & Netzv.	Rückbau / Altlastentsorgung	U-Station n. NSP, MSP Kabel, MSP Freileitung	kein Zubau(reiner Ersatz)	10/2024	02/2025	45.588 €	konkrete Planung	nicht auswertbar	nicht auswertbar	MSP Freileitung
2004000023044	BERNH ERN MSP.VG Richthofen-Blumhardt-Ke	Ersatz(-neubau) mit Erhöhung der ÜF	U-Station n. NSP, NSP Kabel, MSP Kabel	Zubau Erzeugung und Verbrauch	03/2024	12/2025	2.045.427 €	konkrete Planung	nicht auswertbar	nicht auswertbar	MSP Kabel
2004000023052	SHLAT, VKB, NSP Reichenbacher Str. 65 -	Ersatz(-neubau) ohne Erhöhung der ÜF	NSP Freileitung, NSP Kabel	kein Zubau(reiner Ersatz)	09/2023	11/2024	120.030 €	konkrete Planung	nicht auswertbar	nicht auswertbar	NSP Kabel
2004000023067	UAPSX_MSP-Ringschluss Steinbächle	Ersatz(-neubau) mit Erhöhung der ÜF	U-Station n. NSP, NSP Kabel, MSP Kabel	Zubau Erzeugung und Verbrauch	09/2023	08/2024	331.535 €	im Bau	nicht auswertbar	nicht auswertbar	MSP Kabel
2004000023082	LWGHN Kronbühlstr. Neue UST+ON Verkab.	Ersatz(-neubau) mit Erhöhung der ÜF	U-Station n. NSP, MSP Kabel, NSP Kabel	Zubau Erzeugung und Verbrauch	11/2023	10/2024	358.281 €	im Bau	nicht auswertbar	nicht auswertbar	MSP Kabel
2004000023100	ZTTLG BBNCM BG Brückenstr.	Neubau	NSP Kabel, MSP Kabel	Zubau Erzeugung und Verbrauch	01/2026	08/2026	362.222 €	vorgesehene Maßnahme	nicht auswertbar	nicht auswertbar	NSP Kabel
2004000023109	NELLI, ERN, NSP Neuhauser Str. 25 - 51	Ersatz(-neubau) ohne Erhöhung der ÜF	U-Station n. NSP, MSP Kabel	kein Zubau(reiner Ersatz)	09/2022	07/2024	117.705 €	im Bau	nicht auswertbar	nicht auswertbar	U-Station n. NSP
2004000023190	Dautenmühle Dautenmühle VerKaB FreiLtg	Netzoptimierung und -verstärkung	MSP Kabel, NSP Kabel, MSP Freileitung	Zubau Erzeugung und Verbrauch	02/2023	11/2024	670.848 €	im Bau	nicht auswertbar	nicht auswertbar	MSP Kabel
2004000023198	PLOCH, ERN, UST, Thüringer Str.	Ersatz(-neubau) ohne Erhöhung der ÜF	U-Station n. NSP, NSP Kabel, MSP Kabel	kein Zubau(reiner Ersatz)	03/2024	07/2024	106.203 €	vorgesehene Maßnahme	nicht auswertbar	nicht auswertbar	U-Station n. NSP
2004000023234	HEUDS Blochinger Str Mitverlegung NSP	Netzoptimierung und -verstärkung	NSP Freileitung, NSP Kabel, MSP Kabel	kein Zubau(reiner Ersatz)	05/2022	11/2024	125.361 €	im Bau	nicht auswertbar	nicht auswertbar	NSP Kabel

lfd. Nr.	Maßnahme	Projektkategorie	Betriebsmittel	netztechnische Begründung für den Netzausbau	voraussichtlicher Zeitpunkt des Baubeginns [MM/JJJJ]	voraussichtlicher Zeitpunkt der Inbetriebnahme [MM/JJJJ]	Kosten (geschätzt) in Euro	Projektstatus	Stand Genehmigungsverfahren	Geprüfte Alternativen zum Netzausbau	Vorrangig betroffene Netz- oder Umspannebene
2004000023260	EBBCH, VKB, MSP, Lindenstr. 64 - WEILF S	Ersatz(-neubau) ohne Erhöhung der ÜF	U-Station n. NSP, MSP Kabel, MSP Freileitung	Zubau Erzeugung und Verbrauch	09/2023	05/2024	432.287 €	im Bau	nicht auswertbar	nicht auswertbar	MSP Kabel
2004000023262	UJETT, NEU, UST Industriestr. 2	Ersatz(-neubau) mit Erhöhung der ÜF	U-Station n. NSP, NSP Kabel, MSP Kabel	Zubau Erzeugung und Verbrauch	05/2024	06/2024	128.801 €	im Bau	nicht auswertbar	nicht auswertbar	U-Station n. NSP
2004000023321	Undingen Ersatz UST Körplatz_Prio B	Ersatz(-neubau) ohne Erhöhung der ÜF	U-Station n. NSP, NSP Freileitung	kein Zubau(reiner Ersatz)	10/2024	06/2025	49.133 €	konkrete Planung	nicht auswertbar	nicht auswertbar	U-Station n. NSP
2004000023330	CALMB Betonmasterneuerung Mast Nr. 1		MSP Freileitung	kein Zubau(reiner Ersatz)	07/2024	07/2024	11.472 €	konkrete Planung	nicht auswertbar	nicht auswertbar	MSP Freileitung
2004000023345	PLATT, VKB, NSP Kirchstr. Nord	Netzoptimierung und -verstärkung	NSP Kabel	kein Zubau(reiner Ersatz)	03/2024	05/2024	142.939 €	im Bau	nicht auswertbar	nicht auswertbar	NSP Kabel
2004000023382	Eisenharz FFU 015 Thomashof	Netzoptimierung und -verstärkung	U-Station n. NSP, NSP Freileitung, NSP Kabel, MSP Kabel, MSP Freileitung	Zubau Erzeugung und Verbrauch	02/2024	10/2024	397.982 €	im Bau	nicht auswertbar	nicht auswertbar	MSP Kabel
2004000023398	WADHS, ERN, MSP Am Herrenbrunnen 1	Ersatz(-neubau) mit Erhöhung der ÜF	MSP Kabel	Zubau Erzeugung und Verbrauch	11/2024	02/2025	47.360 €	konkrete Planung	nicht auswertbar	nicht auswertbar	MSP Kabel
2004000023411	BARGN Kälbertshäuser Str. Verkabelung	Ersatz(-neubau) mit Erhöhung der ÜF	NSP Kabel	Zubau Erzeugung und Verbrauch	05/2024	12/2025	113.505 €	im Bau	nicht auswertbar	nicht auswertbar	NSP Kabel
2004000023443	LGBRS Jägerweg	Netzoptimierung und -verstärkung	NSP Kabel	kein Zubau(reiner Ersatz)	05/2025	12/2025	60.199 €	konkrete Planung	nicht auswertbar	nicht auswertbar	NSP Kabel
2004000023457	REIBW_San. Pforzheimer Str. Kabelersatz	Ersatz(-neubau) mit Erhöhung der ÜF	U-Station n. NSP, MSP Kabel, NSP Kabel	Zubau Erzeugung und Verbrauch	06/2023	12/2024	103.261 €	im Bau	nicht auswertbar	nicht auswertbar	MSP Kabel
2004000023459	UHING, ERN, MSP, Umspannwerk UHING	Ersatz(-neubau) ohne Erhöhung der ÜF	NSP Kabel, MSP Kabel	Zubau Erzeugung und Verbrauch	03/2024	09/2024		vorgesehene Maßnahme	nicht auswertbar	nicht auswertbar	
2004000023470	MEERS UST. Schützen komplett erneuern	Ersatz(-neubau) ohne Erhöhung der ÜF	U-Station n. NSP, NSP Kabel, MSP Kabel	kein Zubau(reiner Ersatz)	11/2023	12/2025	240.218 €	im Bau	nicht auswertbar	nicht auswertbar	U-Station n. NSP
2004000023478	WEIHE Ubstadter Str. 23 KUST Solectric	Neubau	MSP Kabel, NSP Kabel	Zubau Erzeugung und Verbrauch	06/2024	10/2024	17.549 €	konkrete Planung	nicht auswertbar	nicht auswertbar	MSP Kabel
2004000023481	FICBG_Fichtenb_STK-Umlegung_Schelmenäcke	Netzoptimierung und -verstärkung	NSP Kabel	kein Zubau(reiner Ersatz)	03/2024	08/2024	51.578 €	im Bau	nicht auswertbar	nicht auswertbar	NSP Kabel
2004000023498	DURHM Speyerer Str. 80-86 Verkabelung	Netzoptimierung und -verstärkung	NSP Kabel	kein Zubau(reiner Ersatz)	08/2024	12/2024	24.946 €	konkrete Planung	nicht auswertbar	nicht auswertbar	NSP Kabel
2004000023507	Untermarchtal Freiherr-von-Speth-Str.	Netzoptimierung und -verstärkung	MSP Kabel, MSP Freileitung	kein Zubau(reiner Ersatz)	11/2023	02/2024	86.283 €	im Bau	nicht auswertbar	nicht auswertbar	MSP Kabel
2004000023509	EICHS Bötzinger Str. Sanierung	Ersatz(-neubau) mit Erhöhung der ÜF	U-Station n. NSP, MSP Kabel, NSP Kabel	Zubau Erzeugung und Verbrauch	08/2023	10/2024	95.190 €	im Bau	nicht auswertbar	nicht auswertbar	MSP Kabel
2004000023524	GUTST Lindenstr. 20kV-Verkabelung	Ersatz(-neubau) ohne Erhöhung der ÜF	NSP Freileitung, NSP Kabel, MSP Kabel, MSP Freileitung	kein Zubau(reiner Ersatz)	02/2023	09/2024	596.268 €	im Bau	nicht auswertbar	nicht auswertbar	MSP Kabel
2004000023537	Großholzleute FFU 005 Adler	Ersatz(-neubau) ohne Erhöhung der ÜF	U-Station n. NSP, NSP Freileitung, MSP Kabel, NSP Kabel, MSP Freileitung	kein Zubau(reiner Ersatz)	03/2025	11/2025	281.774 €	konkrete Planung	nicht auswertbar	nicht auswertbar	U-Station n. NSP

lfd. Nr.	Maßnahme	Projektkategorie	Betriebsmittel	netztechnische Begründung für den Netzausbau	voraussichtlicher Zeitpunkt des Baubeginns [MM/JJJJ]	voraussichtlicher Zeitpunkt der Inbetriebnahme [MM/JJJJ]	Kosten (geschätzt) in Euro	Projektstatus	Stand Genehmigungs-verfahren	Geprüfte Alternativen zum Netzausbau	Vorrangig betroffene Netz- oder Umspannebene
2004000023539	NEUEN BA 2 Pforzheimer Str.	Netzoptimierung und -verstärkung	MSP Kabel, NSP Kabel	kein Zubau(reiner Ersatz)	05/2025	12/2026	255.578 €	konkrete Planung	nicht auswertbar	nicht auswertbar	NSP Kabel
2004000023554	STBCH Quellläcker 1 - 3	Netzoptimierung und -verstärkung	U-Station n. NSP, NSP Kabel, MSP Kabel, MSP Freileitung	kein Zubau(reiner Ersatz)	08/2023	12/2024	437.319 €	im Bau	nicht auswertbar	nicht auswertbar	MSP Kabel
2004000023558	WOESS Zementwerk Opterra Singuläre 20kV-	Neubau	MSP Kabel	Zubau Erzeugung und Verbrauch	05/2026	12/2028	1.785.431 €	vorgesehene Maßnahme	nicht auswertbar	nicht auswertbar	MSP Kabel
2004000023603	Eisenharz FFU 026 Am Annabach	Netzoptimierung und -verstärkung	U-Station n. NSP, MSP Kabel, NSP Kabel, MSP Freileitung	kein Zubau(reiner Ersatz)	12/2022	05/2024	350.535 €	Abgeschlossen	nicht auswertbar	nicht auswertbar	MSP Kabel
2004000023631	KAPHD - Ersatz UST Kirchberg 19	Rückbau / Altlastentsorgung	U-Station n. NSP, NSP Kabel, MSP Kabel	kein Zubau(reiner Ersatz)	06/2023	07/2024	218.933 €	im Bau	nicht auswertbar	nicht auswertbar	U-Station n. NSP
2004000023656	EDING Beim Bildstock	Neubau	NSP Kabel	Zubau Erzeugung und Verbrauch	02/2025	11/2025	38.312 €	vorgesehene Maßnahme	nicht auswertbar	nicht auswertbar	NSP Kabel
2004000023691	SWAIG, SOA, NSP Weilerweg Feuer-wehr	Ersatz(-neubau) mit Erhöhung der ÜF	U-Station n. NSP, NSP Kabel, MSP Kabel	Zubau Erzeugung und Verbrauch	05/2022	05/2024	151.790 €	im Bau	nicht auswertbar	nicht auswertbar	U-Station n. NSP
2004000023741	BOETZ Breitbandausbau Telekom	Ersatz(-neubau) ohne Erhöhung der ÜF	MSP Kabel, NSP Kabel	kein Zubau(reiner Ersatz)	07/2022	05/2024	759.683 €	im Bau	nicht auswertbar	nicht auswertbar	NSP Kabel
2004000023764	WSBRG Umbindung UST Beheimstr.	Ersatz(-neubau) mit Erhöhung der ÜF	U-Station n. NSP, MSP Kabel, NSP Kabel	Zubau Erzeugung und Verbrauch	12/2023	11/2024	345.798 €	konkrete Planung	nicht auswertbar	nicht auswertbar	MSP Kabel
2004000023841	GERBN_Gerabronn_EEG MS Ver-kabelung	Ersatz(-neubau) mit Erhöhung der ÜF	NSP Kabel, MSP Kabel, MSP Freileitung	Zubau Erzeugung und Verbrauch	02/2023	11/2024	772.675 €	im Bau	nicht auswertbar	nicht auswertbar	MSP Kabel
2004000023843	DIELH_Ersatz UST Friedenstr. UST	Ersatz(-neubau) mit Erhöhung der ÜF	U-Station n. NSP, MSP Kabel, NSP Kabel	Zubau Erzeugung und Verbrauch	04/2023	11/2024	180.726 €	im Bau	nicht auswertbar	nicht auswertbar	MSP Kabel
2004000023849	DIELH_Eichendorffstr. Ersatz TBNK	Rückbau / Altlastentsorgung	U-Station n. NSP, NSP Kabel, MSP Kabel	Zubau Erzeugung und Verbrauch	03/2024	09/2024	119.996 €	konkrete Planung	nicht auswertbar	nicht auswertbar	U-Station n. NSP
2004000023856	OFTEH Max-Planck-Str. 28 - 84	Netzoptimierung und -verstärkung	NSP Kabel	kein Zubau(reiner Ersatz)	05/2024	09/2024	97.483 €	im Bau	nicht auswertbar	nicht auswertbar	NSP Kabel
2004000023857	Gundelfingen Matthias-Erzberger-Str. UST	Ersatz(-neubau) ohne Erhöhung der ÜF	U-Station n. NSP, MSP Kabel, NSP Kabel, MSP Freileitung	Zubau Erzeugung und Verbrauch	09/2023	06/2024	165.421 €	im Bau	nicht auswertbar	nicht auswertbar	MSP Kabel
2004000023886	ODORF, Sanierung Talplatz, Mitver-legung	Netzoptimierung und -verstärkung	NSP Freileitung, NSP Kabel, MSP Kabel	Zubau Erzeugung und Verbrauch	07/2024	12/2026	246.015 €	konkrete Planung	nicht auswertbar	nicht auswertbar	NSP Kabel
2004000023898	DOSHM Kirchstr. 1 - 38	Netzoptimierung und -verstärkung	NSP Kabel	kein Zubau(reiner Ersatz)	04/2024	08/2024	212.431 €	im Bau	nicht auswertbar	nicht auswertbar	NSP Kabel
2004000023944	AACHA, TEST, TEST	Ersatz(-neubau) ohne Erhöhung der ÜF	NSP Kabel	kein Zubau(reiner Ersatz)	08/2024	07/2025	1.102.909 €	konkrete Planung	nicht auswertbar	nicht auswertbar	NSP Kabel
2004000023973	EISHZ Eisenharz NG Rummels	Neubau	U-Station n. NSP, NSP Kabel, MSP Kabel, MSP Freileitung	Zubau Erzeugung und Verbrauch	10/2023	08/2024	369.797 €	im Bau	nicht auswertbar	nicht auswertbar	MSP Kabel
2004000023981	PFART_Lorenzstr, Verkabelg. wg.Sa-nierung	Netzoptimierung und -verstärkung	NSP Freileitung, NSP Kabel	kein Zubau(reiner Ersatz)	01/2025	12/2026	134.504 €	konkrete Planung	nicht auswertbar	nicht auswertbar	NSP Kabel

lfd. Nr.	Maßnahme	Projektkategorie	Betriebsmittel	netztechnische Begründung für den Netzausbau	voraussichtlicher Zeitpunkt des Baubeginns [MM/JJJJ]	voraussichtlicher Zeitpunkt der Inbetriebnahme [MM/JJJJ]	Kosten (geschätzt) in Euro	Projektstatus	Stand Genehmigungsverfahren	Geprüfte Alternativen zum Netzausbau	Vorrangig betroffene Netz- oder Umspannebene
2004000023983	NELLI, SOA, NSP Gehringerstr. 3	Neubau	MSP Kabel, NSP Kabel	Zubau Erzeugung und Verbrauch	06/2024	08/2024	22.793 €	im Bau	nicht auswertbar	nicht auswertbar	NSP Kabel
2004000023989	SALAC, ERS, NSP, Schachenmayer-Areal	Ersatz(-neubau) mit Erhöhung der ÜF	U-Station n. NSP, NSP Kabel, MSP Kabel	Zubau Erzeugung und Verbrauch	01/2024	12/2025		vorgesehene Maßnahme	nicht auswertbar	nicht auswertbar	
2004000023992	SIPPL eL Erneuerung UST Pfarrhaus	Ersatz(-neubau) ohne Erhöhung der ÜF	U-Station n. NSP, NSP Kabel, MSP Kabel	kein Zubau(reiner Ersatz)	07/2024	10/2024	65.056 €	konkrete Planung	nicht auswertbar	nicht auswertbar	NSP Kabel
2004000024027	Muthof Verkabelung 2025	Netzoptimierung und -verstärkung	NSP Kabel	kein Zubau(reiner Ersatz)	05/2025	10/2025	73.329 €	konkrete Planung	nicht auswertbar	nicht auswertbar	NSP Kabel
2004000024043	OBWND Im Erzenbach 11 Brückensanierung	Netzoptimierung und -verstärkung	NSP Kabel, MSP Kabel	kein Zubau(reiner Ersatz)	06/2024	10/2024	59.361 €	im Bau	nicht auswertbar	nicht auswertbar	NSP Kabel
2004000024053	PLATT VKB,ERN MSP,VG A.d.Heid, Schönbuch	Netzoptimierung und -verstärkung	U-Station n. NSP, NSP Kabel, MSP Kabel, MSP Freileitung	Zubau Erzeugung und Verbrauch	10/2023	12/2025	683.187 €	im Bau	nicht auswertbar	nicht auswertbar	MSP Kabel
2004000024055	GRSSC Ersatz UST Aftholderberg Holzacker	Ersatz(-neubau) ohne Erhöhung der ÜF	NSP Freileitung, MSP Freileitung	kein Zubau(reiner Ersatz)	06/2025	11/2025	30.312 €	konkrete Planung	nicht auswertbar	nicht auswertbar	U-Station n. NSP
2004000024065	LEINF, VKB, NSP Viehweg 15-29	Ersatz(-neubau) ohne Erhöhung der ÜF	NSP Kabel	Zubau Erzeugung und Verbrauch	04/2022	04/2024	64.414 €	im Bau	nicht auswertbar	nicht auswertbar	NSP Kabel
2004000024094	Hofs FFU 024 Lochbühl	Netzoptimierung und -verstärkung	U-Station n. NSP, NSP Kabel, MSP Kabel, MSP Freileitung	kein Zubau(reiner Ersatz)	04/2024	12/2025	271.537 €	im Bau	nicht auswertbar	nicht auswertbar	MSP Kabel
2004000024134	FRDTL, ERN, UST Bühlstr. 41 alt	Ersatz(-neubau) ohne Erhöhung der ÜF	U-Station n. NSP, NSP Freileitung, MSP Kabel, NSP Kabel	kein Zubau(reiner Ersatz)	01/2024	06/2024	173.887 €	im Bau	nicht auswertbar	nicht auswertbar	U-Station n. NSP
2004000024152	ESSLI, ERN, UST Archivstraße	Ersatz(-neubau) ohne Erhöhung der ÜF	U-Station n. NSP, NSP Kabel, MSP Kabel	kein Zubau(reiner Ersatz)	11/2023	03/2024	9.874 €	konkrete Planung	nicht auswertbar	nicht auswertbar	U-Station n. NSP
2004000024168	BRUHL Albert-Einstein-Str. 1-9/4xSond-HA	Neubau	NSP Kabel	Zubau Erzeugung und Verbrauch	09/2022	04/2024	46.455 €	im Bau	nicht auswertbar	nicht auswertbar	NSP Kabel
2004000024180	Sonderbuch Loretto BG-UST-Ersatzn. FFU	Netzoptimierung und -verstärkung	U-Station n. NSP, NSP Kabel, MSP Kabel, MSP Freileitung	Zubau Erzeugung und Verbrauch	03/2023	11/2024	178.724 €	im Bau	nicht auswertbar	nicht auswertbar	U-Station n. NSP
2004000024186	Baach Talweg MSP-Verkabelung	Netzoptimierung und -verstärkung	NSP Freileitung, NSP Kabel, MSP Kabel, MSP Freileitung	kein Zubau(reiner Ersatz)	07/2024	11/2024	226.349 €	konkrete Planung	nicht auswertbar	nicht auswertbar	MSP Kabel
2004000024216	STRBG Verkabelung Am Sportplatz	Netzoptimierung und -verstärkung	NSP Freileitung, MSP Kabel, NSP Kabel	Zubau Erzeugung und Verbrauch	03/2022	08/2024	93.632 €	im Bau	nicht auswertbar	nicht auswertbar	NSP Kabel
2004000024219	ROBRG Ersatz UST Brunnenberg	Ersatz(-neubau) ohne Erhöhung der ÜF	U-Station n. NSP, MSP Kabel, NSP Kabel	Zubau Erzeugung und Verbrauch	04/2023	04/2024	84.174 €	konkrete Planung	nicht auswertbar	nicht auswertbar	U-Station n. NSP
2004000024228	SNTHN Donaustr. Ern 20-kV-Kabel	Ersatz(-neubau) ohne Erhöhung der ÜF	MSP Kabel, NSP Kabel	kein Zubau(reiner Ersatz)	03/2025	10/2025	47.174 €	konkrete Planung	nicht auswertbar	nicht auswertbar	MSP Kabel
2004000024234	SPAIC Bismarckstr 20-kV-Kabel Ern #OPEX	Ersatz(-neubau) ohne Erhöhung der ÜF	U-Station n. NSP, MSP Kabel, NSP Kabel	kein Zubau(reiner Ersatz)	03/2025	11/2025	156.297 €	konkrete Planung	nicht auswertbar	nicht auswertbar	MSP Kabel
2004000024282	NIMBG Langstr. 31 - 42 Verkabelung	Netzoptimierung und -verstärkung	NSP Freileitung, NSP Kabel	kein Zubau(reiner Ersatz)	04/2022	06/2024	54.686 €	im Bau	nicht auswertbar	nicht auswertbar	NSP Kabel

lfd. Nr.	Maßnahme	Projektkategorie	Betriebsmittel	netztechnische Begründung für den Netzausbau	voraussichtlicher Zeitpunkt des Baubeginns [MM/JJJJ]	voraussichtlicher Zeitpunkt der Inbetriebnahme [MM/JJJJ]	Kosten (geschätzt) in Euro	Projektstatus	Stand Genehmigungsverfahren	Geprüfte Alternativen zum Netzausbau	Vorrangig betroffene Netz- oder Umspannebene
2004000024287	Garnberg, Ersatz UST Ahornweg TBNK	Ersatz(-neubau) mit Erhöhung der ÜF	U-Station n. NSP, NSP Kabel, MSP Kabel	Zubau Erzeugung und Verbrauch	03/2024	08/2024	284.251 €	konkrete Planung	nicht auswertbar	nicht auswertbar	U-Station n. NSP
2004000024320	Niederstetten, Erneuerung Umspannwerk	Ersatz(-neubau) mit Erhöhung der ÜF	MSP Kabel	Zubau Erzeugung und Verbrauch	06/2023	06/2024	159.998 €	im Bau	nicht auswertbar	nicht auswertbar	MSP Kabel
2004000024354	ROSFE Verk Rosenweg Weingärtenstr	Netzoptimierung und -verstärkung	NSP Kabel	kein Zubau(reiner Ersatz)	03/2024	10/2024	319.605 €	konkrete Planung	nicht auswertbar	nicht auswertbar	NSP Kabel
2004000024361	Oberholzheim Talweg OPEX	Ersatz(-neubau) mit Erhöhung der ÜF	NSP Freileitung, MSP Kabel, NSP Kabel	Zubau Erzeugung und Verbrauch	10/2023	12/2025	423.439 €	im Bau	nicht auswertbar	nicht auswertbar	NSP Kabel
2004000024373	Verkabelung der MSP-Freileitung von Etti	Netzoptimierung und -verstärkung	U-Station n. NSP, NSP Freileitung, NSP Kabel, MSP Kabel, MSP Freileitung	kein Zubau(reiner Ersatz)	10/2024	03/2025	534.131 €	konkrete Planung	nicht auswertbar	nicht auswertbar	MSP Kabel
2004000024382	Neukirch Essacher Str. Ern. MSP	Ersatz(-neubau) mit Erhöhung der ÜF	U-Station n. NSP, NSP Freileitung, MSP Kabel, NSP Kabel	Zubau Erzeugung und Verbrauch	03/2025	11/2025	273.121 €	konkrete Planung	nicht auswertbar	nicht auswertbar	MSP Kabel
2004000024414	Unturbach Unturbach Verkabel.	Ersatz(-neubau) mit Erhöhung der ÜF	U-Station n. NSP, NSP Freileitung, NSP Kabel, MSP Kabel, MSP Freileitung	Zubau Erzeugung und Verbrauch	05/2023	08/2024	845.732 €	im Bau	nicht auswertbar	nicht auswertbar	MSP Kabel
2004000024433	KAPPW Am Birkenrain HA Funkmast	Neubau	NSP Freileitung, NSP Kabel	Zubau Erzeugung und Verbrauch	04/2025	06/2025	382.092 €	konkrete Planung	nicht auswertbar	nicht auswertbar	NSP Kabel
2004000024442	Schemmerhofen UST-700 Industrie-str. 1	Ersatz(-neubau) mit Erhöhung der ÜF	U-Station n. NSP, NSP Kabel, MSP Kabel	Zubau Erzeugung und Verbrauch	05/2023	06/2024	85.974 €	im Bau	nicht auswertbar	nicht auswertbar	U-Station n. NSP
2004000024451	WEHIN_GG „Am Landenbach“	Neubau	MSP Kabel, NSP Kabel	Zubau Erzeugung und Verbrauch	02/2025	08/2025	89.351 €	konkrete Planung	nicht auswertbar	nicht auswertbar	NSP Kabel
2004000024467	VKTHN Verkabelung Frlt ASW / Sägewerk	Ersatz(-neubau) ohne Erhöhung der ÜF	U-Station n. NSP, NSP Freileitung, MSP Kabel, NSP Kabel, MSP Freileitung	Zubau Erzeugung und Verbrauch	09/2023	12/2026	484.945 €	im Bau	nicht auswertbar	nicht auswertbar	NSP Kabel
2004000024472	MESSS Eugenstr. MS-Kabeltausch OPEX	Ersatz(-neubau) ohne Erhöhung der ÜF	NSP Kabel, MSP Kabel	kein Zubau(reiner Ersatz)	03/2025	10/2025	154.062 €	konkrete Planung	nicht auswertbar	nicht auswertbar	MSP Kabel
2004000024495	KOSTE_Kocherstetten_EEG Kabel-tausch	Ersatz(-neubau) mit Erhöhung der ÜF	NSP Kabel, MSP Kabel	Zubau Erzeugung und Verbrauch	03/2024	06/2024	272.161 €	im Bau	nicht auswertbar	nicht auswertbar	MSP Kabel
2004000024501	CRHEI_UW CRHEI_EEG_neuer Abgang Future E	Ersatz(-neubau) mit Erhöhung der ÜF	MSP Kabel	Zubau Erzeugung und Verbrauch	09/2025	11/2026	2.553.309 €	konkrete Planung	nicht auswertbar	nicht auswertbar	MSP Kabel
2004000024517	Pfahlbach, NBG Schießhofer Straße	Neubau	U-Station n. NSP, NSP Kabel, MSP Kabel	Zubau Erzeugung und Verbrauch	02/2024	10/2024	166.760 €	konkrete Planung	nicht auswertbar	nicht auswertbar	U-Station n. NSP
2004000024519	LNDSO_Eichenau_EEG Verkab Freileitung	Ersatz(-neubau) mit Erhöhung der ÜF	MSP Kabel	Zubau Erzeugung und Verbrauch	02/2025	11/2025	156.750 €	vorgesehene Maßnahme	nicht auswertbar	nicht auswertbar	MSP Kabel
2004000024530	Dietenheim UW Kabeltausch wg EEG 20kV	Ersatz(-neubau) mit Erhöhung der ÜF	MSP Kabel	Zubau Erzeugung und Verbrauch	06/2024	09/2024	218.994 €	im Bau	nicht auswertbar	nicht auswertbar	MSP Kabel
2004000024533	ECHTD, NEU, NSP Stadionstr. 48-58	Ersatz(-neubau) mit Erhöhung der ÜF	NSP Kabel	Zubau Erzeugung und Verbrauch	01/2024	12/2025	51.497 €	im Bau	nicht auswertbar	nicht auswertbar	NSP Kabel
2004000024540	Bermaringen Treffensbucher Str. 6		NSP Kabel	Zubau Erzeugung und Verbrauch	06/2022	02/2024		Abgeschlossen	nicht auswertbar	nicht auswertbar	

lfd. Nr.	Maßnahme	Projektkategorie	Betriebsmittel	netztechnische Begründung für den Netzausbau	voraussichtlicher Zeitpunkt des Baubeginns [MM/JJJJ]	voraussichtlicher Zeitpunkt der Inbetriebnahme [MM/JJJJ]	Kosten (geschätzt) in Euro	Projektstatus	Stand Genehmigungsverfahren	Geprüfte Alternativen zum Netzausbau	Vorrangig betroffene Netz- oder Umspannebene
2004000024601	Strohweiler Schlattstaller Weg neue UST	Ersatz(-neubau) mit Erhöhung der ÜF	U-Station n. NSP, NSP Freileitung, MSP Kabel, NSP Kabel	Zubau Erzeugung und Verbrauch	04/2023	07/2025	327.246 €	im Bau	nicht auswertbar	nicht auswertbar	MSP Kabel
2004000024608	EICHT Zum Bruch 1	Ersatz(-neubau) mit Erhöhung der ÜF	NSP Kabel	Zubau Erzeugung und Verbrauch	05/2023	08/2024	20.516 €	konkrete Planung	nicht auswertbar	nicht auswertbar	NSP Kabel
2004000024620	FORCM UW-Daxl UW Demo 20-KV-FRLTG	Rückbau / Altlastentsorgung	MSP Freileitung	kein Zubau(reiner Ersatz)	08/2024	11/2024	239.554 €	konkrete Planung	nicht auswertbar	nicht auswertbar	MSP Freileitung
2004000024623	SALAC,VKB,NSP,Messelbergstr._Lüt-zowstr	Ersatz(-neubau) ohne Erhöhung der ÜF	MSP Kabel, NSP Kabel	Zubau Erzeugung und Verbrauch	02/2024	12/2025	236.854 €	konkrete Planung	nicht auswertbar	nicht auswertbar	NSP Kabel
2004000024629	ETENH Auf den Espen Süd NBG	Neubau	U-Station n. NSP, MSP Kabel, NSP Kabel	Zubau Erzeugung und Verbrauch	02/2024	12/2025	289.291 €	im Bau	nicht auswertbar	nicht auswertbar	MSP Kabel
2004000024631	ETMUE Akazienweg ON-Erweiterung	Neubau	NSP Kabel	Zubau Erzeugung und Verbrauch	07/2025	12/2026	14.762 €	vorgesehene Maßnahme	nicht auswertbar	nicht auswertbar	NSP Kabel
2004000024632	ETENH Suppterten II NBG	Neubau	NSP Kabel	Zubau Erzeugung und Verbrauch	07/2026	12/2027	73.040 €	vorgesehene Maßnahme	nicht auswertbar	nicht auswertbar	NSP Kabel
2004000024639	MOETZ, ERS, Neubaugebiet Röte II+III	Neubau	U-Station n. NSP, NSP Kabel, MSP Kabel	Zubau Erzeugung und Verbrauch	03/2024	03/2026	1.762.592 €	konkrete Planung	nicht auswertbar	nicht auswertbar	NSP Kabel
2004000024647	Sindeldorf Wallbrunnenstr. Verkabelung	Ersatz(-neubau) mit Erhöhung der ÜF	NSP Kabel	Zubau Erzeugung und Verbrauch	09/2023	09/2024	128.278 €	im Bau	nicht auswertbar	nicht auswertbar	NSP Kabel
2004000024677	WLDAU NBG Hinter der Kirche	Neubau	NSP Kabel	Zubau Erzeugung und Verbrauch	02/2024	06/2024	29.647 €	im Bau	nicht auswertbar	nicht auswertbar	NSP Kabel
2004000024679	SWTZG Rabaliattistr.-Rapak MSP-Verk.	Ersatz(-neubau) ohne Erhöhung der ÜF	MSP Kabel, MSP Freileitung	Zubau Erzeugung und Verbrauch	02/2025	05/2025	256.407 €	konkrete Planung	nicht auswertbar	nicht auswertbar	MSP Kabel
2004000024727	BRUHL Rheinauer Str. 12 UST Ersatz	Ersatz(-neubau) ohne Erhöhung der ÜF	NSP Kabel, MSP Kabel	kein Zubau(reiner Ersatz)	02/2025	10/2025	119.027 €	konkrete Planung	nicht auswertbar	nicht auswertbar	U-Station n. NSP
2004000024730	STAF0 Draisstr. 2 MZH_KUST	Neubau	MSP Kabel	Zubau Erzeugung und Verbrauch	05/2024	09/2024	43.109 €	im Bau	nicht auswertbar	nicht auswertbar	MSP Kabel
2004000024748	OBJTT, ANG, Wittumstr. 17	Neubau	NSP Kabel	Zubau Erzeugung und Verbrauch	03/2024	04/2024	13.376 €	konkrete Planung	nicht auswertbar	nicht auswertbar	NSP Kabel
2004000024782	TENIG Gereut NBG	Neubau	U-Station n. NSP, NSP Kabel, MSP Kabel	Zubau Erzeugung und Verbrauch	05/2025	12/2026	250.840 €	konkrete Planung	nicht auswertbar	nicht auswertbar	MSP Kabel
2004000024794	ADEHM EEG Verstärkungsmaßnahme	Ersatz(-neubau) mit Erhöhung der ÜF	U-Station n. NSP, MSP Kabel, NSP Kabel	Zubau Erzeugung und Verbrauch	03/2022	06/2024	667.102 €	im Bau	nicht auswertbar	nicht auswertbar	MSP Kabel
2004000024809	KORNT,TEST,MNU, Solitudeal-lee32,TEST	Neubau	U-Station n. NSP, NSP Kabel, MSP Kabel	Zubau Erzeugung und Verbrauch	10/2020	04/2024		konkrete Planung	nicht auswertbar	nicht auswertbar	
2004000024838	NEHAE Birkenweg NSP-Verk EMob	Ersatz(-neubau) ohne Erhöhung der ÜF	NSP Freileitung, NSP Kabel, MSP Kabel	Zubau Erzeugung und Verbrauch	05/2024	08/2024	223.547 €	im Bau	nicht auswertbar	nicht auswertbar	NSP Kabel
2004000024839	MUSBG ERN MSP Steinäcker-/Andreasweg	Ersatz(-neubau) ohne Erhöhung der ÜF	MSP Kabel, NSP Kabel	kein Zubau(reiner Ersatz)	09/2024	12/2025	216.225 €	konkrete Planung	nicht auswertbar	nicht auswertbar	NSP Kabel

lfd. Nr.	Maßnahme	Projektkategorie	Betriebsmittel	netztechnische Begründung für den Netzausbau	voraussichtlicher Zeitpunkt des Baubeginns [MM/JJJJ]	voraussichtlicher Zeitpunkt der Inbetriebnahme [MM/JJJJ]	Kosten (geschätzt) in Euro	Projektstatus	Stand Genehmigungsverfahren	Geprüfte Alternativen zum Netzausbau	Vorrangig betroffene Netz- oder Umspannebene
2004000024897	NBGWE NBG Baumgarten + UST-Erneuerung	Ersatz(-neubau) ohne Erhöhung der ÜF	U-Station n. NSP, NSP Freileitung, MSP Kabel, NSP Kabel, MSP Freileitung	kein Zubau(reiner Ersatz)	09/2024	12/2024	326.672 €	konkrete Planung	nicht auswertbar	nicht auswertbar	NSP Kabel
2004000024904	RCHSN BBNCM Netzverstärkung	Netzoptimierung und -verstärkung	U-Station n. NSP, NSP Kabel, MSP Kabel	kein Zubau(reiner Ersatz)	09/2023	08/2024	333.771 €	im Bau	nicht auswertbar	nicht auswertbar	NSP Kabel
2004000024915	WMBRG Dem. UST Bärentaler Str. nach Verk	Rückbau / Altlastentsorgung	U-Station n. NSP	kein Zubau(reiner Ersatz)	07/2024	03/2025		konkrete Planung	nicht auswertbar	nicht auswertbar	
2004000024924	BIETI-Durmh 20-KV-FRLTG demo	Rückbau / Altlastentsorgung	MSP Freileitung	kein Zubau(reiner Ersatz)	02/2024	06/2024	118.712 €	konkrete Planung	nicht auswertbar	nicht auswertbar	MSP Freileitung
2004000024925	SRSHM Landstr. 70 - 72	Ersatz(-neubau) mit Erhöhung der ÜF	NSP Kabel	Zubau Erzeugung und Verbrauch	05/2024	11/2024	23.887 €	im Bau	nicht auswertbar	nicht auswertbar	NSP Kabel
2004000024935	OFTEH Freiherr-vom-Stein-Str. NSP/MSP	Ersatz(-neubau) mit Erhöhung der ÜF	NSP Kabel, MSP Kabel	Zubau Erzeugung und Verbrauch	02/2025	05/2025	58.185 €	konkrete Planung	nicht auswertbar	nicht auswertbar	MSP Kabel
2004000024965	Fundschmid Fundschmid 0,4 kV Erdkabel	Ersatz(-neubau) mit Erhöhung der ÜF	NSP Freileitung, NSP Kabel	Zubau Erzeugung und Verbrauch	09/2024	02/2025	264.280 €	konkrete Planung	nicht auswertbar	nicht auswertbar	NSP Kabel
2004000025004	Wernau Wernau 20-kV-Frttg. verkabeln	Netzoptimierung und -verstärkung	U-Station n. NSP, NSP Freileitung, MSP Kabel, NSP Kabel, MSP Freileitung	kein Zubau(reiner Ersatz)	01/2023	11/2024	199.304 €	im Bau	nicht auswertbar	nicht auswertbar	MSP Kabel
2004000025050	KAPHN, ERN, MSP KAPHN->DEERM	Netzoptimierung und -verstärkung	U-Station n. NSP, MSP Kabel, MSP Freileitung	kein Zubau(reiner Ersatz)	09/2024	04/2025	756.546 €	konkrete Planung	nicht auswertbar	nicht auswertbar	MSP Kabel
2004000025072	WESNH Hesselbronn FFU Kreuzstr.	Ersatz(-neubau) mit Erhöhung der ÜF	MSP Kabel	Zubau Erzeugung und Verbrauch	09/2024	11/2024	40.411 €	konkrete Planung	nicht auswertbar	nicht auswertbar	MSP Kabel
2004000025084	BUBRN Westernbacher Str. Mitverl. Gas	Ersatz(-neubau) ohne Erhöhung der ÜF	MSP Kabel, NSP Kabel	kein Zubau(reiner Ersatz)	03/2024	12/2025	204.602 €	konkrete Planung	nicht auswertbar	nicht auswertbar	MSP Kabel
2004000025099	EPPIN-Heilbronner Str., Ladesäule, PLA	Neubau	NSP Kabel, MSP Kabel	Zubau Erzeugung und Verbrauch	10/2023	11/2024	117.693 €	konkrete Planung	nicht auswertbar	nicht auswertbar	MSP Kabel
2004000025125	OBRTW Henkenbergweg NBG BA2	Neubau	U-Station n. NSP, NSP Kabel, MSP Kabel	Zubau Erzeugung und Verbrauch	12/2023	12/2024	171.414 €	im Bau	nicht auswertbar	nicht auswertbar	NSP Kabel
2004000025156	Volkertshaus UST-013 Volkertshaus	Ersatz(-neubau) mit Erhöhung der ÜF	MSP Kabel, NSP Kabel	Zubau Erzeugung und Verbrauch	04/2025	06/2025	211.626 €	konkrete Planung	nicht auswertbar	nicht auswertbar	MSP Kabel
2004000025231	Laupheim UST-064 Rathaus	Ersatz(-neubau) mit Erhöhung der ÜF	U-Station n. NSP, NSP Freileitung, MSP Kabel	Zubau Erzeugung und Verbrauch	01/2024	12/2025	148.948 €	im Bau	nicht auswertbar	nicht auswertbar	U-Station n. NSP
2004000025287	LK EnzB1 SCWAN Breitband-LK-Enz-kreis-Mit	Netzoptimierung und -verstärkung	MSP Kabel, NSP Kabel	kein Zubau(reiner Ersatz)	09/2022	09/2024	4.171.436 €	im Bau	nicht auswertbar	nicht auswertbar	NSP Kabel
2004000025338	WAHLW Espasinger Str. 20 kV-Ringschluss	Ersatz(-neubau) mit Erhöhung der ÜF	MSP Kabel	Zubau Erzeugung und Verbrauch	06/2026	11/2026	129.495 €	konkrete Planung	nicht auswertbar	nicht auswertbar	MSP Kabel
2004000025349	GRBET, NEU, MSP Albstr.	Netzoptimierung und -verstärkung	MSP Kabel, NSP Kabel	Zubau Erzeugung und Verbrauch	06/2023	07/2024	211.529 €	im Bau	nicht auswertbar	nicht auswertbar	NSP Kabel
2004000025388	Haid/ Fulgenstadt Verkabelung ThSt-GM	Netzoptimierung und -verstärkung	U-Station n. NSP, NSP Freileitung, NSP Kabel, MSP Kabel, MSP Freileitung	kein Zubau(reiner Ersatz)	02/2023	03/2025	2.010.138 €	im Bau	nicht auswertbar	nicht auswertbar	MSP Kabel

lfd. Nr.	Maßnahme	Projektkategorie	Betriebsmittel	netztechnische Begründung für den Netzausbau	voraussichtlicher Zeitpunkt des Baubeginns [MM/JJJJ]	voraussichtlicher Zeitpunkt der Inbetriebnahme [MM/JJJJ]	Kosten (geschätzt) in Euro	Projektstatus	Stand Genehmigungsverfahren	Geprüfte Alternativen zum Netzausbau	Vorrangig betroffene Netz- oder Umspannebene
2004000025391	ZTTLG BBNCM Neue UST Erstein	Ersatz(-neubau) ohne Erhöhung der ÜF	U-Station n. NSP, MSP Kabel, NSP Kabel, MSP Freileitung	kein Zubau(reiner Ersatz)	11/2023	12/2024	215.729 €	im Bau	nicht auswertbar	nicht auswertbar	U-Station n. NSP
2004000025394	ZTTLG BBNCM Netzverstärkung Ri. Siglinge	Netzoptimierung und -verstärkung	U-Station n. NSP, NSP Kabel, MSP Kabel, MSP Freileitung	kein Zubau(reiner Ersatz)	05/2023	10/2024	434.423 €	im Bau	nicht auswertbar	nicht auswertbar	MSP Kabel
2004000025402	SALAC, ERN, MSP, Hauffstr.-Uferstr.30/1	Ersatz(-neubau) ohne Erhöhung der ÜF	MSP Kabel	kein Zubau(reiner Ersatz)	09/2023	12/2025	77.315 €	konkrete Planung	nicht auswertbar	nicht auswertbar	MSP Kabel
2004000025419	Wilfertsweiler Bomser Weg 19 20kV Anschl	Netzoptimierung und -verstärkung	MSP Kabel	Zubau Erzeugung und Verbrauch	04/2025	11/2025	108.968 €	konkrete Planung	nicht auswertbar	nicht auswertbar	MSP Kabel
2004000025453	OFTEH UST Bildäcker Ersatz, Verkabelung	Netzoptimierung und -verstärkung	U-Station n. NSP, MSP Kabel, NSP Kabel, MSP Freileitung	kein Zubau(reiner Ersatz)	10/2024	12/2025	151.064 €	konkrete Planung	nicht auswertbar	nicht auswertbar	MSP Kabel
2004000025459	OFTEH Verkabelung Hardtwaldr.-Gewerbepar	Ersatz(-neubau) mit Erhöhung der ÜF	MSP Kabel, MSP Freileitung	Zubau Erzeugung und Verbrauch	10/2024	12/2025	1.623 €	konkrete Planung	nicht auswertbar	nicht auswertbar	MSP Kabel
2004000025501	REIFI, VKB, MSP, Heinrich-Otto-Str. L 12	Netzoptimierung und -verstärkung	MSP Kabel	kein Zubau(reiner Ersatz)	04/2024	12/2024	243.937 €	konkrete Planung	nicht auswertbar	nicht auswertbar	MSP Kabel
2004000025502	ENZBG Betonmasten auswechseln		MSP Freileitung	kein Zubau(reiner Ersatz)	09/2027	12/2028	28.120 €	konkrete Planung	nicht auswertbar	nicht auswertbar	MSP Freileitung
2004000025529	Wilfingen Herdwegäcker III zu Eisighof	Ersatz(-neubau) ohne Erhöhung der ÜF	U-Station n. NSP, NSP Freileitung, NSP Kabel, MSP Kabel	kein Zubau(reiner Ersatz)	11/2022	07/2024	216.478 €	im Bau	nicht auswertbar	nicht auswertbar	MSP Kabel
2004000025543	SOELL UW-Richtung Königsbach Demo	Rückbau / Altlastentsorgung	MSP Freileitung	kein Zubau(reiner Ersatz)	06/2024	12/2025	85.497 €	konkrete Planung	nicht auswertbar	nicht auswertbar	MSP Freileitung
2004000025555	ADEHM Erschließung BG Steinäcker rechts	Neubau	U-Station n. NSP, MSP Kabel, NSP Kabel	Zubau Erzeugung und Verbrauch	04/2022	08/2024	292.794 €	im Bau	nicht auswertbar	nicht auswertbar	MSP Kabel
2004000025559	MOERS Ersatz UST Gartenstr.	Ersatz(-neubau) ohne Erhöhung der ÜF	U-Station n. NSP, MSP Kabel, NSP Kabel	kein Zubau(reiner Ersatz)	09/2024	11/2024	68.049 €	konkrete Planung	nicht auswertbar	nicht auswertbar	MSP Kabel
2004000025573	Allmishofen Allmishofen 0,4 kV Verkab.	Netzoptimierung und -verstärkung	NSP Freileitung, NSP Kabel	kein Zubau(reiner Ersatz)	09/2022	06/2024	111.590 €	im Bau	nicht auswertbar	nicht auswertbar	NSP Kabel
2004000025582	FISIS, Hochwasserschutz, 20-kV-Uml.	Netzoptimierung und -verstärkung	U-Station n. NSP, NSP Kabel, MSP Kabel, MSP Freileitung	Zubau Erzeugung und Verbrauch	07/2024	12/2025	1.002.523 €	konkrete Planung	nicht auswertbar	nicht auswertbar	MSP Kabel
2004000025584	GAERT, Deufringer Str. Freib. UST MSP+NS	Ersatz(-neubau) mit Erhöhung der ÜF	NSP Freileitung, MSP Kabel, NSP Kabel	Zubau Erzeugung und Verbrauch	02/2024	07/2024	112.519 €	konkrete Planung	nicht auswertbar	nicht auswertbar	MSP Kabel
2004000025621	Waldburg Buchenweg-Schule Teil 2	Ersatz(-neubau) ohne Erhöhung der ÜF	MSP Kabel	kein Zubau(reiner Ersatz)	03/2024	12/2025	122.417 €	im Bau	nicht auswertbar	nicht auswertbar	MSP Kabel
2004000025626	WNTSP Bonndorfer Str. 20kV-K ausw.		MSP Kabel	kein Zubau(reiner Ersatz)	11/2022	03/2024	129.387 €	im Bau	nicht auswertbar	nicht auswertbar	MSP Kabel
2004000025646	GUETB Hintertal-Obereckhof MSP mit Gmde	Netzoptimierung und -verstärkung	NSP Kabel, MSP Kabel	kein Zubau(reiner Ersatz)	08/2025	12/2026	104.536 €	konkrete Planung	nicht auswertbar	nicht auswertbar	MSP Kabel
2004000025660	USTBH Obersteinbacher Str. MSP-FL-Verk.	Netzoptimierung und -verstärkung	NSP Kabel, MSP Kabel, MSP Freileitung	Zubau Erzeugung und Verbrauch	03/2024	07/2024	321.609 €	im Bau	nicht auswertbar	nicht auswertbar	MSP Kabel

lfd. Nr.	Maßnahme	Projektkategorie	Betriebsmittel	netztechnische Begründung für den Netzausbau	voraussichtlicher Zeitpunkt des Baubeginns [MM/JJJJ]	voraussichtlicher Zeitpunkt der Inbetriebnahme [MM/JJJJ]	Kosten (geschätzt) in Euro	Projektstatus	Stand Genehmigungsverfahren	Geprüfte Alternativen zum Netzausbau	Vorrangig betroffene Netz- oder Umspannebene
2004000025678	TRING Erneuerung UST Landheim	Ersatz(-neubau) ohne Erhöhung der ÜF	U-Station n. NSP, NSP Freileitung, MSP Kabel, NSP Kabel	kein Zubau(reiner Ersatz)	02/2023	02/2025	318.314 €	im Bau	nicht auswertbar	nicht auswertbar	NSP Kabel
2004000025716	GRFHK Hauptstr. 201 Sonderanschluss	Neubau	MSP Kabel	Zubau Erzeugung und Verbrauch	08/2024	12/2025	12.028 €	konkrete Planung	nicht auswertbar	nicht auswertbar	MSP Kabel
2004000025719	OTTOS Brunicherberg Sanierung BA2	Netzoptimierung und -verstärkung	U-Station n. NSP, MSP Kabel, NSP Kabel, MSP Freileitung	kein Zubau(reiner Ersatz)	02/2023	11/2024	279.975 €	im Bau	nicht auswertbar	nicht auswertbar	MSP Kabel
2004000025736	SOLLB Verkabelung mit BBV	Netzoptimierung und -verstärkung	NSP Kabel	kein Zubau(reiner Ersatz)	03/2025	11/2025	125.769 €	vorgesehene Maßnahme	nicht auswertbar	nicht auswertbar	
2004000025739	STRBU Verkabelung mit BBV	Neubau	NSP Kabel	Zubau Erzeugung und Verbrauch	03/2025	11/2025	240.448 €	vorgesehene Maßnahme	nicht auswertbar	nicht auswertbar	
2004000025742	WLDKB Verkabelung mit BBV	Netzoptimierung und -verstärkung	NSP Kabel	kein Zubau(reiner Ersatz)	03/2025	11/2025	271.318 €	vorgesehene Maßnahme	nicht auswertbar	nicht auswertbar	
2004000025778	OBHSR Hauptstr. Neugestaltung	Ersatz(-neubau) mit Erhöhung der ÜF	MSP Kabel, NSP Kabel	Zubau Erzeugung und Verbrauch	09/2024	12/2024	48.600 €	konkrete Planung	nicht auswertbar	nicht auswertbar	MSP Kabel
2004000025785	BILGH Hauptort Verkab. mit BBV	Netzoptimierung und -verstärkung	NSP Kabel	kein Zubau(reiner Ersatz)	03/2025	11/2025	171.927 €	vorgesehene Maßnahme	nicht auswertbar	nicht auswertbar	NSP Kabel
2004000025788	KTZTL Hauptort Verkab. mit BBV	Netzoptimierung und -verstärkung	NSP Kabel	kein Zubau(reiner Ersatz)	03/2025	11/2025	127.869 €	vorgesehene Maßnahme	nicht auswertbar	nicht auswertbar	NSP Kabel
2004000025794	WLDMU Hauptort Verkab. mit BBV	Netzoptimierung und -verstärkung	NSP Kabel	kein Zubau(reiner Ersatz)	04/2025	11/2025	374.157 €	vorgesehene Maßnahme	nicht auswertbar	nicht auswertbar	NSP Kabel
2004000025845	USWZA Hauptort Verkabelung mit BBV	Netzoptimierung und -verstärkung	NSP Kabel	kein Zubau(reiner Ersatz)	03/2025	11/2025	453.124 €	vorgesehene Maßnahme	nicht auswertbar	nicht auswertbar	
2004000025858	OBEDF EEG Netzverstärkung	Ersatz(-neubau) mit Erhöhung der ÜF	U-Station n. NSP, NSP Kabel, MSP Kabel, MSP Freileitung	Zubau Erzeugung und Verbrauch	06/2024	09/2024	798.499 €	konkrete Planung	nicht auswertbar	nicht auswertbar	MSP Kabel
2004000025872	GUETB Kirchstr. NBG obere Ortsmitte	Neubau	U-Station n. NSP, NSP Kabel, MSP Kabel	Zubau Erzeugung und Verbrauch	07/2023	05/2024	86.385 €	im Bau	nicht auswertbar	nicht auswertbar	U-Station n. NSP
2004000025875	Isny Münzweg 20kV Umlegung	Netzoptimierung und -verstärkung	MSP Kabel, NSP Kabel	Zubau Erzeugung und Verbrauch	10/2023	11/2024	152.248 €	im Bau	nicht auswertbar	nicht auswertbar	MSP Kabel
2004000025910	KLTBA Ersatz UST Dürrainhof	Netzoptimierung und -verstärkung	U-Station n. NSP, NSP Freileitung, MSP Kabel, NSP Kabel, MSP Freileitung	kein Zubau(reiner Ersatz)	03/2024	10/2024	288.427 €	im Bau	nicht auswertbar	nicht auswertbar	MSP Kabel
2004000025920	MAKDF Haslacher Hof B33 K7743 20 kV Verk	Netzoptimierung und -verstärkung	MSP Kabel	kein Zubau(reiner Ersatz)	02/2025	11/2026	407.923 €	konkrete Planung	nicht auswertbar	nicht auswertbar	MSP Kabel
2004000025924	SASBK Hauptstr./Jechtingerstr. San. BA1	Netzoptimierung und -verstärkung	NSP Kabel, MSP Kabel	kein Zubau(reiner Ersatz)	07/2025	10/2025	58.207 €	vorgesehene Maßnahme	nicht auswertbar	nicht auswertbar	NSP Kabel
2004000025927	HERBO Stockfeld Gewerbepark Nord	Neubau	NSP Kabel, MSP Kabel	Zubau Erzeugung und Verbrauch	04/2025	12/2026	74.809 €	vorgesehene Maßnahme	nicht auswertbar	nicht auswertbar	NSP Kabel
2004000025932	NUSLH Steinbruch KUST 3MW, Verk.	Ersatz(-neubau) mit Erhöhung der ÜF	U-Station n. NSP, MSP Kabel, MSP Freileitung	Zubau Erzeugung und Verbrauch	03/2024	07/2024	325.769 €	im Bau	nicht auswertbar	nicht auswertbar	MSP Kabel

lfd. Nr.	Maßnahme	Projektkategorie	Betriebsmittel	netztechnische Begründung für den Netzausbau	voraussichtlicher Zeitpunkt des Baubeginns [MM/JJJJ]	voraussichtlicher Zeitpunkt der Inbetriebnahme [MM/JJJJ]	Kosten (geschätzt) in Euro	Projektstatus	Stand Genehmigungsverfahren	Geprüfte Alternativen zum Netzausbau	Vorrangig betroffene Netz- oder Umspannebene
2004000025966	ESCHB- Eichtersheim 20kV-Verk. Zielnetz	Netzoptimierung und -verstärkung	MSP Kabel, MSP Freileitung	kein Zubau(reiner Ersatz)	10/2028	05/2029	312.629 €	konkrete Planung	nicht auswertbar	nicht auswertbar	MSP Kabel
2004000025976	BOETZ Hauptstr. Sanierung BA1	Netzoptimierung und -verstärkung	MSP Kabel, NSP Kabel	kein Zubau(reiner Ersatz)	03/2025	10/2025	86.907 €	konkrete Planung	nicht auswertbar	nicht auswertbar	NSP Kabel
2004000025998	SASBK Lehweg Erschließung GWG	Neubau	NSP Kabel, MSP Kabel	Zubau Erzeugung und Verbrauch	07/2025	10/2026	133.375 €	vorgesehene Maßnahme	nicht auswertbar	nicht auswertbar	NSP Kabel
2004000026011	Dornstadt Hirschstr. 4/1 EEG (NSP)	Ersatz(-neubau) mit Erhöhung der ÜF	U-Station n. NSP, NSP Kabel, MSP Kabel	Zubau Erzeugung und Verbrauch	10/2023	08/2024	152.071 €	im Bau	nicht auswertbar	nicht auswertbar	U-Station n. NSP
2004000026022	RIEGL Am Gemeindergarten Erschließung	Neubau	NSP Kabel	Zubau Erzeugung und Verbrauch	07/2025	12/2026	18.837 €	vorgesehene Maßnahme	nicht auswertbar	nicht auswertbar	NSP Kabel
2004000026030	Westerstetten Hauptstr. (MSP, NSP)	Ersatz(-neubau) ohne Erhöhung der ÜF	NSP Freileitung, MSP Kabel, NSP Kabel	kein Zubau(reiner Ersatz)	03/2022	01/2024	247.104 €	Abgeschlossen	nicht auswertbar	nicht auswertbar	NSP Kabel
2004000026039	WADHS, VKB, NSP Brunnenstr. 5-15	Netzoptimierung und -verstärkung	NSP Kabel	kein Zubau(reiner Ersatz)	07/2024	08/2024	32.242 €	konkrete Planung	nicht auswertbar	nicht auswertbar	NSP Kabel
2004000026078	SFELS NBG Rote Äcker	Neubau	NSP Kabel	Zubau Erzeugung und Verbrauch	08/2025	12/2025	96.455 €	vorgesehene Maßnahme	nicht auswertbar	nicht auswertbar	
2004000026088	BUBRN Sanierung Am Sonnenhang MSP-LR	Ersatz(-neubau) ohne Erhöhung der ÜF	MSP Kabel	kein Zubau(reiner Ersatz)	08/2025	11/2025	93.959 €	vorgesehene Maßnahme	nicht auswertbar	nicht auswertbar	MSP Kabel
2004000026115	WYHLK Etterstr. Sanierung	Netzoptimierung und -verstärkung	NSP Kabel	kein Zubau(reiner Ersatz)	05/2023	04/2024	87.655 €	Abgeschlossen	nicht auswertbar	nicht auswertbar	NSP Kabel
2004000026118	WYHLK Fabrikstr. Sanierung	Netzoptimierung und -verstärkung	NSP Kabel	kein Zubau(reiner Ersatz)	10/2024	12/2026	37.225 €	konkrete Planung	nicht auswertbar	nicht auswertbar	NSP Kabel
2004000026121	WYHLK Falkensteinerstr. Sanierung	Netzoptimierung und -verstärkung	NSP Kabel	kein Zubau(reiner Ersatz)	01/2025	12/2026	78.968 €	konkrete Planung	nicht auswertbar	nicht auswertbar	NSP Kabel
2004000026130	FORCH Spengler Ost NBG	Neubau	NSP Kabel	Zubau Erzeugung und Verbrauch	07/2025	12/2026	30.384 €	vorgesehene Maßnahme	nicht auswertbar	nicht auswertbar	NSP Kabel
2004000026159	Unlingen Sani. Ortsdurchfahrt ehem B311	Ersatz(-neubau) mit Erhöhung der ÜF	U-Station n. NSP, NSP Freileitung, MSP Kabel, NSP Kabel	Zubau Erzeugung und Verbrauch	10/2023	06/2025	261.597 €	im Bau	nicht auswertbar	nicht auswertbar	NSP Kabel
2004000026162	OBWND Am Reschenberg II NBG	Neubau	NSP Kabel	Zubau Erzeugung und Verbrauch	07/2025	12/2026	38.555 €	vorgesehene Maßnahme	nicht auswertbar	nicht auswertbar	NSP Kabel
2004000026168	Alttnann Waldseer Str. Bahnbrücke bef Kab	Netzoptimierung und -verstärkung	MSP Kabel, NSP Kabel	kein Zubau(reiner Ersatz)	03/2025	10/2026	91.051 €	konkrete Planung	nicht auswertbar	nicht auswertbar	MSP Kabel
2004000026187	NUSLH Zementwerk ÜS Rückbau FL	Rückbau / Altlastentsorgung	MSP Freileitung	kein Zubau(reiner Ersatz)	01/2024	01/2024	28.310 €	im Bau	nicht auswertbar	nicht auswertbar	MSP Freileitung
2004000026214	OBESL, SOA, MSP Sirnauer Brücke 3	Ersatz(-neubau) mit Erhöhung der ÜF	MSP Kabel	Zubau Erzeugung und Verbrauch	04/2024	05/2024	61.971 €	im Bau	nicht auswertbar	nicht auswertbar	MSP Kabel
2004000026303	NEUNK Schöne Aussicht 2	Neubau	NSP Kabel	Zubau Erzeugung und Verbrauch	11/2023	06/2024	53.276 €	im Bau	nicht auswertbar	nicht auswertbar	NSP Kabel

lfd. Nr.	Maßnahme	Projektkategorie	Betriebsmittel	netztechnische Begründung für den Netzausbau	voraussichtlicher Zeitpunkt des Baubeginns [MM/JJJJ]	voraussichtlicher Zeitpunkt der Inbetriebnahme [MM/JJJJ]	Kosten (geschätzt) in Euro	Projektstatus	Stand Genehmigungsverfahren	Geprüfte Alternativen zum Netzausbau	Vorrangig betroffene Netz- oder Umspannebene
2004000026310	SANDH Schützenhaus Stationsersatz TBNK	Ersatz(-neubau) ohne Erhöhung der ÜF	U-Station n. NSP, MSP Kabel, NSP Kabel, MSP Freileitung	kein Zubau(reiner Ersatz)	10/2024	12/2025	72.596 €	konkrete Planung	nicht auswertbar	nicht auswertbar	U-Station n. NSP
2004000026342	NEBRG, ERS, Erweiterung GWG In den Böden	Ersatz(-neubau) mit Erhöhung der ÜF	U-Station n. NSP, NSP Kabel, MSP Kabel	Zubau Erzeugung und Verbrauch	12/2022	12/2024	355.641 €	Abgeschlossen	nicht auswertbar	nicht auswertbar	NSP Kabel
2004000026361	OHRBG MSP-Verk. Staubecken	Netzoptimierung und -verstärkung	U-Station n. NSP, MSP Kabel, NSP Kabel, MSP Freileitung	kein Zubau(reiner Ersatz)	09/2024	02/2025	480.203 €	konkrete Planung	nicht auswertbar	nicht auswertbar	MSP Kabel
2004000026368	Schelklingen MS Thomasstahl Res. Schwenk	Netzoptimierung und -verstärkung	U-Station n. NSP, MSP Kabel, NSP Kabel, MSP Freileitung	Zubau Erzeugung und Verbrauch	07/2024	11/2024	1.406.854 €	konkrete Planung	nicht auswertbar	nicht auswertbar	MSP Kabel
2004000026374	NEUHD Spielstr. - Industrie UST W.a.d.Pf	Ersatz(-neubau) mit Erhöhung der ÜF	U-Station n. NSP, MSP Kabel, NSP Kabel	Zubau Erzeugung und Verbrauch	10/2023	05/2024	401.815 €	im Bau	nicht auswertbar	nicht auswertbar	MSP Kabel
2004000026396	SOEMG Fichtenweg 19 - 25	Netzoptimierung und -verstärkung	NSP Kabel	kein Zubau(reiner Ersatz)	11/2024	11/2025	94.163 €	konkrete Planung	nicht auswertbar	nicht auswertbar	NSP Kabel
2004000026399	OSOHM_Umbau_UST Eberh.Herzog_Obersonthei	Neubau	NSP Kabel	Zubau Erzeugung und Verbrauch	03/2025	11/2025	40.204 €	konkrete Planung	nicht auswertbar	nicht auswertbar	NSP Kabel
2004000026514	LEINF, NBG, NSP Schelmenäcker Baufeld 1+	Neubau	NSP Kabel, MSP Kabel	Zubau Erzeugung und Verbrauch	07/2022	03/2024	247.776 €	im Bau	nicht auswertbar	nicht auswertbar	NSP Kabel
2004000026519	Burladingen (BB ZAK) - Ringingen	Netzoptimierung und -verstärkung	MSP Kabel	kein Zubau(reiner Ersatz)	04/2024	06/2024	632.573 €	im Bau	nicht auswertbar	nicht auswertbar	MSP Kabel
2004000026527	EICHB Parkstr. Verkabelung FPA	Netzoptimierung und -verstärkung	NSP Kabel	kein Zubau(reiner Ersatz)	08/2023	02/2024	55.649 €	Abgeschlossen	nicht auswertbar	nicht auswertbar	NSP Kabel
2004000026545	TIEF0 Verk. mit FTTC Weinbergstr/Westl H	Netzoptimierung und -verstärkung	NSP Kabel	kein Zubau(reiner Ersatz)	11/2023	02/2024	104.905 €	im Bau	nicht auswertbar	nicht auswertbar	NSP Kabel
2004000026557	Alleshausen FFU-011 Schule	Netzoptimierung und -verstärkung	MSP Kabel, NSP Kabel, MSP Freileitung	kein Zubau(reiner Ersatz)	11/2024	07/2025	455.084 €	konkrete Planung	nicht auswertbar	nicht auswertbar	MSP Kabel
2004000026602	ECHTD ERN MSP Friedrich-List-Str 30-38	Ersatz(-neubau) ohne Erhöhung der ÜF	MSP Kabel	Zubau Erzeugung und Verbrauch	03/2024	12/2025	79.337 €	im Bau	nicht auswertbar	nicht auswertbar	MSP Kabel
2004000026622	SHLAT, NEU, NSP Reichenbacher Str.	Ersatz(-neubau) mit Erhöhung der ÜF	NSP Kabel	Zubau Erzeugung und Verbrauch	09/2023	07/2024	74.646 €	konkrete Planung	nicht auswertbar	nicht auswertbar	NSP Kabel
2004000026653	SIMMZ, NEU, MSP, NSP, UST NBG Mittelfeld	Neubau	U-Station n. NSP, NSP Freileitung, MSP Kabel, NSP Kabel	Zubau Erzeugung und Verbrauch	03/2024	12/2024	457.817 €	im Bau	nicht auswertbar	nicht auswertbar	NSP Kabel
2004000026715	Bad Wurzach Leprosenberg Verkabelung LW	Netzoptimierung und -verstärkung	U-Station n. NSP, NSP Kabel, MSP Kabel, MSP Freileitung	kein Zubau(reiner Ersatz)	03/2023	08/2024	568.125 €	im Bau	nicht auswertbar	nicht auswertbar	MSP Kabel
2004000026718	KUEAU Würzburger Str.Anschl. LADE_Globus	Ersatz(-neubau) mit Erhöhung der ÜF	NSP Kabel	Zubau Erzeugung und Verbrauch	03/2024	04/2024	11.382 €	im Bau	nicht auswertbar	nicht auswertbar	NSP Kabel
2004000026722	Greut Stockteil/Felders/Beckes LW	Netzoptimierung und -verstärkung	U-Station n. NSP, NSP Freileitung, NSP Kabel, MSP Kabel, MSP Freileitung	kein Zubau(reiner Ersatz)	05/2022	10/2024	299.220 €	im Bau	nicht auswertbar	nicht auswertbar	MSP Kabel
2004000026731	EICHS Breitbandausbau Telekom BA1	Netzoptimierung und -verstärkung	MSP Kabel, NSP Kabel	kein Zubau(reiner Ersatz)	07/2022	06/2024	395.460 €	im Bau	nicht auswertbar	nicht auswertbar	NSP Kabel

lfd. Nr.	Maßnahme	Projektkategorie	Betriebsmittel	netztechnische Begründung für den Netzausbau	voraussichtlicher Zeitpunkt des Baubeginns [MM/JJJJ]	voraussichtlicher Zeitpunkt der Inbetriebnahme [MM/JJJJ]	Kosten (geschätzt) in Euro	Projektstatus	Stand Genehmigungsverfahren	Geprüfte Alternativen zum Netzausbau	Vorrangig betroffene Netz- oder Umspannebene
2004000026735	NUSLH Wagner KUST Ausschl. Verk. TS, NSP	Ersatz(-neubau) ohne Erhöhung der ÜF	MSP Kabel, NSP Kabel, MSP Freileitung	Zubau Erzeugung und Verbrauch	12/2023	06/2024	344.179 €	Abgeschlossen	nicht auswertbar	nicht auswertbar	MSP Kabel
2004000026817	KIRHT, VKB, MSP KIRHT --> NABER	Ersatz(-neubau) ohne Erhöhung der ÜF	MSP Kabel, MSP Freileitung	Zubau Erzeugung und Verbrauch	02/2023	05/2024	1.494.391 €	im Bau	nicht auswertbar	nicht auswertbar	MSP Kabel
2004000026895	FORBA Ersatz UST Schifferstr. 54	Ersatz(-neubau) ohne Erhöhung der ÜF	U-Station n. NSP, NSP Kabel, MSP Kabel	kein Zubau(reiner Ersatz)	08/2024	12/2025	75.620 €	konkrete Planung	nicht auswertbar	nicht auswertbar	U-Station n. NSP
2004000026966	LGBRF Verk. UW OBERT-Neue Ortsstr-Freiba	Netzoptimierung und -verstärkung	U-Station n. NSP, MSP Kabel, NSP Kabel, MSP Freileitung	Zubau Erzeugung und Verbrauch	10/2024	12/2027	2.048.522 €	konkrete Planung	nicht auswertbar	nicht auswertbar	MSP Kabel
2004000026984	ALLEN Ersatz UST Bezirksstelle	Ersatz(-neubau) ohne Erhöhung der ÜF	U-Station n. NSP, NSP Kabel, MSP Kabel	kein Zubau(reiner Ersatz)	02/2026	04/2028	32.963 €	konkrete Planung	nicht auswertbar	nicht auswertbar	U-Station n. NSP
2004000027034	STAMC, VKB, MSP Falkenstr. - Schleiftal	Ersatz(-neubau) ohne Erhöhung der ÜF	MSP Kabel, MSP Freileitung	kein Zubau(reiner Ersatz)	05/2024	08/2024	1.474.844 €	im Bau	nicht auswertbar	nicht auswertbar	MSP Kabel
2004000027037	WEISE UW OBERT - Neue Ortsstr. - Teilver	Netzoptimierung und -verstärkung	MSP Kabel, NSP Kabel, MSP Freileitung	kein Zubau(reiner Ersatz)	03/2023	12/2024	161.640 €	im Bau	nicht auswertbar	nicht auswertbar	MSP Kabel
2004000027058	WDDRN BG Steinenkreuz	Neubau	U-Station n. NSP, NSP Kabel, MSP Kabel	Zubau Erzeugung und Verbrauch	11/2022	08/2024	351.018 €	im Bau	nicht auswertbar	nicht auswertbar	MSP Kabel
2004000027067	UREIC Sanierung Kirchstraße	Netzoptimierung und -verstärkung	NSP Kabel	kein Zubau(reiner Ersatz)	06/2024	12/2024	160.408 €	im Bau	nicht auswertbar	nicht auswertbar	NSP Kabel
2004000027096	FREIA Wasserversorgung Mitverlegung	Netzoptimierung und -verstärkung	U-Station n. NSP, NSP Freileitung, MSP Kabel, NSP Kabel, MSP Freileitung	Zubau Erzeugung und Verbrauch	03/2023	12/2025	954.534 €	im Bau	nicht auswertbar	nicht auswertbar	MSP Kabel
2004000027099	OTTOS Eckle Sanierung	Netzoptimierung und -verstärkung	U-Station n. NSP, MSP Kabel, NSP Kabel	kein Zubau(reiner Ersatz)	10/2022	12/2025	356.866 €	im Bau	nicht auswertbar	nicht auswertbar	NSP Kabel
2004000027311	BONLD, ERN, MSP Luckenstraße	Ersatz(-neubau) ohne Erhöhung der ÜF	U-Station n. NSP, MSP Kabel, NSP Kabel	kein Zubau(reiner Ersatz)	10/2022	12/2025	670.635 €	im Bau	nicht auswertbar	nicht auswertbar	MSP Kabel
2004000027314	PLNKS Antoniusweg 8 UST Ersatz TBNK FFU	Ersatz(-neubau) mit Erhöhung der ÜF	U-Station n. NSP, NSP Kabel, MSP Kabel	Zubau Erzeugung und Verbrauch	06/2024	12/2024	223.601 €	konkrete Planung	nicht auswertbar	nicht auswertbar	U-Station n. NSP
2004000027325	FORBG Ernsbach MSP TS-Verkabelung	Netzoptimierung und -verstärkung	U-Station n. NSP, NSP Kabel, MSP Kabel, MSP Freileitung	kein Zubau(reiner Ersatz)	05/2026	10/2026	1.066.608 €	konkrete Planung	nicht auswertbar	nicht auswertbar	MSP Kabel
2004000027336	SWTZG Markgrafenstr. 7 NA 100 kW	Neubau	NSP Kabel	Zubau Erzeugung und Verbrauch	05/2024	05/2024	31.827 €	im Bau	nicht auswertbar	nicht auswertbar	NSP Kabel
2004000027345	Bad Waldsee Steinenberger Str. 69		NSP Kabel	Zubau Erzeugung und Verbrauch	11/2022	03/2024		Abgeschlossen	nicht auswertbar	nicht auswertbar	
2004000027398	WEIGA Kanalstr. 62 KUST Ersatz	Neubau	MSP Kabel	Zubau Erzeugung und Verbrauch	06/2023	05/2024	42.478 €	im Bau	nicht auswertbar	nicht auswertbar	MSP Kabel
2004000027504	KAPPK-RUSTR Freileitung Verkabelung	Ersatz(-neubau) mit Erhöhung der ÜF	NSP Kabel, MSP Kabel, MSP Freileitung	Zubau Erzeugung und Verbrauch	03/2023	10/2024	647.761 €	im Bau	nicht auswertbar	nicht auswertbar	MSP Kabel
2004000027508	PLOCH, VKB, NSP, Esslinger Str. 134-150	Ersatz(-neubau) mit Erhöhung der ÜF	NSP Freileitung, NSP Kabel, MSP Kabel	Zubau Erzeugung und Verbrauch	11/2023	05/2024	647.564 €	im Bau	nicht auswertbar	nicht auswertbar	MSP Kabel

lfd. Nr.	Maßnahme	Projektkategorie	Betriebsmittel	netztechnische Begründung für den Netzausbau	voraussichtlicher Zeitpunkt des Baubeginns [MM/JJJJ]	voraussichtlicher Zeitpunkt der Inbetriebnahme [MM/JJJJ]	Kosten (geschätzt) in Euro	Projektstatus	Stand Genehmigungsverfahren	Geprüfte Alternativen zum Netzausbau	Vorrangig betroffene Netz- oder Umspannebene
2004000027566	MLTDG-BOMBA Verkabelung	Netzoptimierung und -verstärkung	U-Station n. NSP, NSP Kabel, MSP Kabel, MSP Freileitung	kein Zubau(reiner Ersatz)	10/2022	08/2024	434.891 €	im Bau	nicht auswertbar	nicht auswertbar	MSP Kabel
2004000027568	Großengstingen Kurze Steige HA-Erneuer.	Ersatz(-neubau) ohne Erhöhung der ÜF	NSP Kabel, MSP Kabel	kein Zubau(reiner Ersatz)	04/2025	12/2026	60.936 €	konkrete Planung	nicht auswertbar	nicht auswertbar	NSP Kabel
2004000027571	Großengstingen Sonnenhalde HA-Ern. BA2	Ersatz(-neubau) ohne Erhöhung der ÜF	MSP Kabel, NSP Kabel	kein Zubau(reiner Ersatz)	06/2025	11/2025	156.470 €	konkrete Planung	nicht auswertbar	nicht auswertbar	NSP Kabel
2004000027578	STTMU In der Breite Neue UST	Ersatz(-neubau) mit Erhöhung der ÜF	U-Station n. NSP, MSP Kabel, NSP Kabel	Zubau Erzeugung und Verbrauch	03/2024	06/2024	166.811 €	im Bau	nicht auswertbar	nicht auswertbar	NSP Kabel
2004000027584	Großengstingen Sonnenhalde HA-Ern. BA1	Ersatz(-neubau) ohne Erhöhung der ÜF	NSP Kabel, MSP Kabel	Zubau Erzeugung und Verbrauch	08/2024	12/2025	174.582 €	konkrete Planung	nicht auswertbar	nicht auswertbar	NSP Kabel
2004000027606	BESIG, SOA, NSP Schulweg 2	Neubau	NSP Kabel	Zubau Erzeugung und Verbrauch	01/2023	05/2026	75.364 €	im Bau	nicht auswertbar	nicht auswertbar	NSP Kabel
2004000027630	IMMST UST Seepumpwerk-UST Kirchberg 20kV	Ersatz(-neubau) ohne Erhöhung der ÜF	MSP Kabel	Zubau Erzeugung und Verbrauch	09/2023	02/2024	230.772 €	im Bau	nicht auswertbar	nicht auswertbar	MSP Kabel
2004000027635	MESSK Ziegelbühlstr. Straßen-sanierung	Ersatz(-neubau) mit Erhöhung der ÜF	NSP Kabel, MSP Kabel	Zubau Erzeugung und Verbrauch	03/2022	03/2024	91.793 €	im Bau	nicht auswertbar	nicht auswertbar	NSP Kabel
2004000027667	Meßstetten (BB ZAK) - Oberdigisheim	Ersatz(-neubau) mit Erhöhung der ÜF	MSP Kabel, NSP Kabel	Zubau Erzeugung und Verbrauch	03/2022	02/2024	851.641 €	im Bau	nicht auswertbar	nicht auswertbar	MSP Kabel
2004000027776	EBEZL MitVerleg Allgaierhof-Bestlishof	Netzoptimierung und -verstärkung	U-Station n. NSP, NSP Freileitung, NSP Kabel, MSP Kabel, MSP Freileitung	kein Zubau(reiner Ersatz)	04/2023	08/2024	623.809 €	im Bau	nicht auswertbar	nicht auswertbar	MSP Kabel
2004000027788	ODORF, Aichhof, 20-kV-Verk.	Netzoptimierung und -verstärkung	U-Station n. NSP, NSP Freileitung, NSP Kabel, MSP Kabel, MSP Freileitung	kein Zubau(reiner Ersatz)	09/2023	07/2024	620.438 €	im Bau	nicht auswertbar	nicht auswertbar	MSP Kabel
2004000027808	WLDAU Hochbehälter Lachenhäusle ZAS	Neubau	NSP Kabel	Zubau Erzeugung und Verbrauch	04/2024	12/2025	9.517 €	im Bau	nicht auswertbar	nicht auswertbar	NSP Kabel
2004000027846	DURHM Weißenburger Str. 9999/3 Feuerwehr	Neubau	NSP Kabel	Zubau Erzeugung und Verbrauch	09/2024	12/2025	34.653 €	konkrete Planung	nicht auswertbar	nicht auswertbar	NSP Kabel
2004000027847	WDSDT, ERN, MSP, NSP, UST Klär-anlage	Ersatz(-neubau) ohne Erhöhung der ÜF	U-Station n. NSP, NSP Kabel, MSP Kabel, MSP Freileitung	kein Zubau(reiner Ersatz)	04/2024	11/2024	204.304 €	konkrete Planung	nicht auswertbar	nicht auswertbar	MSP Kabel
2004000027858	FRONS_Verk. Brunnenhaus Schmeient alb-el	Ersatz(-neubau) mit Erhöhung der ÜF	NSP Freileitung, MSP Kabel, NSP Kabel	Zubau Erzeugung und Verbrauch	09/2023	12/2025	281.696 €	im Bau	nicht auswertbar	nicht auswertbar	MSP Kabel
2004000027882	AACHL Stockacher Str. 15 - 23	Ersatz(-neubau) mit Erhöhung der ÜF	U-Station n. NSP, NSP Freileitung, MSP Kabel, NSP Kabel	Zubau Erzeugung und Verbrauch	09/2022	03/2024	405.096 €	Abgeschlossen	nicht auswertbar	nicht auswertbar	MSP Kabel
2004000027914	LANBA_Draisstr. 4, Lidl, Ladesäule	Neubau	NSP Kabel	Zubau Erzeugung und Verbrauch	01/2024	02/2024	23.689 €	Abgeschlossen	nicht auswertbar	nicht auswertbar	NSP Kabel
2004000027916	ASBAH-Ersatz UST Schmitteckert, PLA	Ersatz(-neubau) ohne Erhöhung der ÜF	U-Station n. NSP, NSP Kabel, MSP Kabel	Zubau Erzeugung und Verbrauch	08/2022	05/2024	61.717 €	im Bau	nicht auswertbar	nicht auswertbar	U-Station n. NSP
2004000027938	Lautern Lautern Anschlussände. Kd-Statio	Ersatz(-neubau) ohne Erhöhung der ÜF	MSP Kabel	Zubau Erzeugung und Verbrauch	03/2022	01/2024	19.595 €	Abgeschlossen	nicht auswertbar	nicht auswertbar	MSP Kabel

lfd. Nr.	Maßnahme	Projektkategorie	Betriebsmittel	netztechnische Begründung für den Netzausbau	voraussichtlicher Zeitpunkt des Baubeginns [MM/JJJJ]	voraussichtlicher Zeitpunkt der Inbetriebnahme [MM/JJJJ]	Kosten (geschätzt) in Euro	Projektstatus	Stand Genehmigungsverfahren	Geprüfte Alternativen zum Netzausbau	Vorrangig betroffene Netz- oder Umspannebene
2004000027961	OWITT Benno-Rüttenauer-Str. Verkabelung	Neubau	NSP Freileitung, NSP Kabel, MSP Kabel	Zubau Erzeugung und Verbrauch	03/2023	09/2024	181.672 €	im Bau	nicht auswertbar	nicht auswertbar	NSP Kabel
2004000027967	SEXAU Am Sägplatz-Rathaus MSP	Ersatz(-neubau) mit Erhöhung der ÜF	U-Station n. NSP, MSP Kabel, NSP Kabel, MSP Freileitung	Zubau Erzeugung und Verbrauch	01/2023	12/2025	237.297 €	im Bau	nicht auswertbar	nicht auswertbar	NSP Kabel
2004000027985	LOECH, ERN, NSP Reinh.-Bechtle-Str. KVS	Ersatz(-neubau) ohne Erhöhung der ÜF	NSP Kabel	kein Zubau(reiner Ersatz)	07/2022	05/2024	7.289 €	im Bau	nicht auswertbar	nicht auswertbar	NSP Kabel
2004000027986	DOSHM Im Hasenhain UST Ersatz TBNK	Ersatz(-neubau) mit Erhöhung der ÜF	U-Station n. NSP, MSP Kabel, NSP Kabel	Zubau Erzeugung und Verbrauch	08/2023	09/2024	131.508 €	im Bau	nicht auswertbar	nicht auswertbar	U-Station n. NSP
2004000028010	Buttenhausen Hauenstr., Jugendclub	Neubau	NSP Freileitung, NSP Kabel	Zubau Erzeugung und Verbrauch	11/2023	10/2024	94.799 €	im Bau	nicht auswertbar	nicht auswertbar	NSP Kabel
2004000028023	SEEDF, Unterbergenweg 13/1, 0,4-kV-Ansch	Neubau	NSP Kabel	Zubau Erzeugung und Verbrauch	07/2023	03/2024	9.146 €	im Bau	nicht auswertbar	nicht auswertbar	NSP Kabel
2004000028030	ILSHN Ilshofen Funkmast Haller Str. 9999	Ersatz(-neubau) mit Erhöhung der ÜF	U-Station n. NSP, NSP Freileitung, NSP Kabel, MSP Kabel, MSP Freileitung	Zubau Erzeugung und Verbrauch	06/2022	09/2024	197.649 €	im Bau	nicht auswertbar	nicht auswertbar	NSP Kabel
2004000028038	OBOEW Ersatz UST Neuenwegstr. 79 TBNK	Ersatz(-neubau) ohne Erhöhung der ÜF	U-Station n. NSP, NSP Kabel, MSP Kabel	kein Zubau(reiner Ersatz)	01/2024	04/2024	122.436 €	im Bau	nicht auswertbar	nicht auswertbar	U-Station n. NSP
2004000028052	ESEAU, Obersulm, Friedrichsh., MSP-Verka	Netzoptimierung und -verstärkung	MSP Kabel	kein Zubau(reiner Ersatz)	07/2025	10/2025	425.728 €	konkrete Planung	nicht auswertbar	nicht auswertbar	MSP Kabel
2004000028053	OETGH Händelstr. 7	Neubau	NSP Kabel	Zubau Erzeugung und Verbrauch	02/2024	03/2024	17.058 €	im Bau	nicht auswertbar	nicht auswertbar	NSP Kabel
2004000028056	WLLBG Im Paradies und Heiligenhäusle	Ersatz(-neubau) mit Erhöhung der ÜF	U-Station n. NSP, MSP Kabel, NSP Kabel, MSP Freileitung	Zubau Erzeugung und Verbrauch	04/2022	08/2024	411.027 €	im Bau	nicht auswertbar	nicht auswertbar	MSP Kabel
2004000028071	BIBCH UW-Neu Mozartstraße, Ltg 12	Netzoptimierung und -verstärkung	MSP Kabel	kein Zubau(reiner Ersatz)	03/2022	10/2024	14.658 €	im Bau	nicht auswertbar	nicht auswertbar	MSP Kabel
2004000028093	PHILI Bruchstückter Kabelumlegung	Ersatz(-neubau) ohne Erhöhung der ÜF	MSP Kabel	kein Zubau(reiner Ersatz)	03/2025	12/2025	32.086 €	konkrete Planung	nicht auswertbar	nicht auswertbar	MSP Kabel
2004000028100	Enhofen Eisighof Verkabelung	Netzoptimierung und -verstärkung	U-Station n. NSP, NSP Freileitung, MSP Kabel, NSP Kabel, MSP Freileitung	kein Zubau(reiner Ersatz)	11/2022	07/2024	333.928 €	im Bau	nicht auswertbar	nicht auswertbar	MSP Kabel
2004000028126	Hof Heuberg Hof Heuberg EEG NS Verkabel.	Ersatz(-neubau) mit Erhöhung der ÜF	NSP Freileitung, NSP Kabel	Zubau Erzeugung und Verbrauch	03/2022	07/2024	59.171 €	im Bau	nicht auswertbar	nicht auswertbar	NSP Kabel
2004000028128	KIRLA Blumenstr. UST Ersatz (B-Maß) TBNK	Rückbau / Altlastentsorgung	U-Station n. NSP, NSP Kabel, MSP Kabel	Zubau Erzeugung und Verbrauch	04/2024	08/2024	97.444 €	konkrete Planung	nicht auswertbar	nicht auswertbar	U-Station n. NSP
2004000028138	WLDPW Talstr. 40	Rückbau / Altlastentsorgung	MSP Freileitung	kein Zubau(reiner Ersatz)	07/2024	11/2024	33.785 €	konkrete Planung	nicht auswertbar	nicht auswertbar	MSP Freileitung
2004000028140	FLDRE Breitband Enzkreis 20kV-FRLTG	Rückbau / Altlastentsorgung	MSP Freileitung	kein Zubau(reiner Ersatz)	02/2025	02/2025	97.750 €	konkrete Planung	nicht auswertbar	nicht auswertbar	MSP Freileitung
2004000028146	ASSST Industriestr._Lade_Anschluss	Neubau	NSP Kabel	Zubau Erzeugung und Verbrauch	11/2025	05/2026	11.896 €	konkrete Planung	nicht auswertbar	nicht auswertbar	NSP Kabel

lfd. Nr.	Maßnahme	Projektkategorie	Betriebsmittel	netztechnische Begründung für den Netzausbau	voraussichtlicher Zeitpunkt des Baubeginns [MM/JJJJ]	voraussichtlicher Zeitpunkt der Inbetriebnahme [MM/JJJJ]	Kosten (geschätzt) in Euro	Projektstatus	Stand Genehmigungsverfahren	Geprüfte Alternativen zum Netzausbau	Vorrangig betroffene Netz- oder Umspannebene
2004000028157	MUENZ Verk. Therapiezentrum-Hörrle	Netzoptimierung und -verstärkung	MSP Kabel, MSP Freileitung	kein Zubau(reiner Ersatz)	10/2023	02/2024	278.140 €	im Bau	nicht auswertbar	nicht auswertbar	MSP Kabel
2004000028165	DOSH M UW - KW SWAHM, Zielnetz	Netzoptimierung und -verstärkung	U-Station n. NSP, MSP Kabel, NSP Kabel, MSP Freileitung	Zubau Erzeugung und Verbrauch	01/2024	01/2025	2.037.642 €	im Bau	nicht auswertbar	nicht auswertbar	MSP Kabel
2004000028173	UNTBH Am Vogelsberg 9999/1 Anschluss Hoc	Neubau	NSP Kabel	Zubau Erzeugung und Verbrauch	11/2022	07/2024	74.885 €	im Bau	nicht auswertbar	nicht auswertbar	NSP Kabel
2004000028181	GRAFE, VKB, MSP Kirch-Berg-Auchtertstr	Ersatz(-neubau) ohne Erhöhung der ÜF	MSP Kabel, NSP Kabel	Zubau Erzeugung und Verbrauch	09/2023	03/2024	753.936 €	im Bau	nicht auswertbar	nicht auswertbar	MSP Kabel
2004000028192	DURHM Leonharderweg 9999	Neubau	MSP Kabel	Zubau Erzeugung und Verbrauch	06/2024	08/2024	56.040 €	konkrete Planung	nicht auswertbar	nicht auswertbar	MSP Kabel
2004000028214	OETIS Breitband Enz 20kV-Freileitung		MSP Freileitung	kein Zubau(reiner Ersatz)	03/2025	03/2025	57.217 €	konkrete Planung	nicht auswertbar	nicht auswertbar	MSP Freileitung
2004000028258	SINSH Albrecht-Dürer-Str.	Ersatz(-neubau) ohne Erhöhung der ÜF	U-Station n. NSP, NSP Kabel, MSP Kabel	Zubau Erzeugung und Verbrauch	11/2022	06/2024	103.134 €	im Bau	nicht auswertbar	nicht auswertbar	U-Station n. NSP
2004000028265	UBOHI, SOA, MSP Bahnhofstr. Volksbank	Ersatz(-neubau) ohne Erhöhung der ÜF	MSP Kabel	Zubau Erzeugung und Verbrauch	02/2024	04/2024	190.503 €	konkrete Planung	nicht auswertbar	nicht auswertbar	MSP Kabel
2004000028309	GRUHD Oberspeltacher Str. MSP-Verk. BG	Ersatz(-neubau) mit Erhöhung der ÜF	MSP Kabel, NSP Kabel, MSP Freileitung	Zubau Erzeugung und Verbrauch	03/2024	07/2024	80.330 €	im Bau	nicht auswertbar	nicht auswertbar	MSP Kabel
2004000028328	Rugetsweiler Eisenfurt 20kV Grids4BW	Netzoptimierung und -verstärkung	MSP Kabel	kein Zubau(reiner Ersatz)	12/2024	10/2025	554.013 €	konkrete Planung	nicht auswertbar	nicht auswertbar	MSP Kabel
2004000028353	OFTEH NSP-Verk. Peter-Gieser/Mannh.Str.	Netzoptimierung und -verstärkung	NSP Kabel	kein Zubau(reiner Ersatz)	06/2025	12/2025	95.957 €	vorgesehene Maßnahme	nicht auswertbar	nicht auswertbar	NSP Kabel
2004000028359	OFTEH Hildas.,Friedrs. Verk, MS-Tausch	Netzoptimierung und -verstärkung	MSP Kabel, NSP Kabel	Zubau Erzeugung und Verbrauch	02/2025	05/2025	257.311 €	konkrete Planung	nicht auswertbar	nicht auswertbar	NSP Kabel
2004000028378	Sonderbuch-Oberwilzingen MSP-Verkabelung	Ersatz(-neubau) mit Erhöhung der ÜF	MSP Kabel, MSP Freileitung	Zubau Erzeugung und Verbrauch	07/2024	10/2024	383.423 €	im Bau	nicht auswertbar	nicht auswertbar	MSP Kabel
2004000028392	EBEBH Breitband Ausschr. Mulf	Netzoptimierung und -verstärkung	U-Station n. NSP, MSP Kabel, NSP Kabel, MSP Freileitung	kein Zubau(reiner Ersatz)	02/2023	06/2024	1.392.452 €	im Bau	nicht auswertbar	nicht auswertbar	NSP Kabel
2004000028394	FICBG_Marbachle_NA Funkturm	Neubau	NSP Kabel	Zubau Erzeugung und Verbrauch	03/2026	11/2026	282.821 €	konkrete Planung	nicht auswertbar	nicht auswertbar	NSP Kabel
2004000028411	WAGHA Wirth Gustav-Struve-Allee 5 KUST	Neubau	MSP Kabel	Zubau Erzeugung und Verbrauch	10/2024	12/2024	6.873 €	konkrete Planung	nicht auswertbar	nicht auswertbar	MSP Kabel
2004000028425	KIRHT, ERN, UST Am Kegelesbach	Ersatz(-neubau) ohne Erhöhung der ÜF	U-Station n. NSP, MSP Kabel, NSP Kabel	Zubau Erzeugung und Verbrauch	01/2025	04/2025		konkrete Planung	nicht auswertbar	nicht auswertbar	
2004000028448	BILFG - BÜ Kirchgrundstraße	Ersatz(-neubau) ohne Erhöhung der ÜF	NSP Kabel, MSP Kabel	kein Zubau(reiner Ersatz)	03/2025	08/2025	14.981 €	konkrete Planung	nicht auswertbar	nicht auswertbar	NSP Kabel
2004000028456	Anhorn Ers. GM UST Anhorn-Schmiddis	Netzoptimierung und -verstärkung	U-Station n. NSP, NSP Freileitung, MSP Kabel, NSP Kabel, MSP Freileitung	kein Zubau(reiner Ersatz)	05/2024	07/2024	608.741 €	im Bau	nicht auswertbar	nicht auswertbar	NSP Kabel

lfd. Nr.	Maßnahme	Projektkategorie	Betriebsmittel	netztechnische Begründung für den Netzausbau	voraussichtlicher Zeitpunkt des Baubeginns [MM/JJJJ]	voraussichtlicher Zeitpunkt der Inbetriebnahme [MM/JJJJ]	Kosten (geschätzt) in Euro	Projektstatus	Stand Genehmigungs- verfahren	Geprüfte Alternativen zum Netzausbau	Vorrangig betroffene Netz- oder Umspannebene
2004000028466	FORBA Hundsbach 20-KV-FRLTG	Rückbau / Altlastentsorgung	MSP Freileitung	kein Zubau(reiner Ersatz)	12/2023	03/2024	144.379 €	konkrete Planung	nicht auswertbar	nicht auswertbar	MSP Freileitung
2004000028478	BERGH Karlsruher Str. 22	Ersatz(-neubau) mit Erhöhung der ÜF	MSP Kabel	Zubau Erzeugung und Verbrauch	07/2024	10/2024	32.152 €	konkrete Planung	nicht auswertbar	nicht auswertbar	MSP Kabel
2004000028481	TAUBE Hauptstr. 91 HA-Verst. Polizei	Neubau	NSP Kabel	Zubau Erzeugung und Verbrauch	05/2023	12/2024	72.107 €	im Bau	nicht auswertbar	nicht auswertbar	NSP Kabel
2004000028486	OBESL, ERN, MSP Lerchenäckerschule	Ersatz(-neubau) mit Erhöhung der ÜF	U-Station n. NSP, NSP Kabel, MSP Kabel	Zubau Erzeugung und Verbrauch	07/2024	09/2024	152.027 €	konkrete Planung	nicht auswertbar	nicht auswertbar	U-Station n. NSP
2004000028520	GRAFE, VKB, NSP Kirchstr	Netzoptimierung und -verstärkung	NSP Kabel	kein Zubau(reiner Ersatz)	03/2023	03/2024	98.166 €	im Bau	nicht auswertbar	nicht auswertbar	NSP Kabel
2004000028525	SALAC, SOA, NSP, Eislinger Str. 68 HHS	Neubau	U-Station n. NSP, NSP Kabel	Zubau Erzeugung und Verbrauch	10/2023	07/2024	24.933 €	konkrete Planung	nicht auswertbar	nicht auswertbar	NSP Kabel
2004000028555	GRHEP, NEU, NSP Brückenstr. 31 - 39	Ersatz(-neubau) mit Erhöhung der ÜF	NSP Kabel	Zubau Erzeugung und Verbrauch	03/2025	11/2025	44.198 €	konkrete Planung	nicht auswertbar	nicht auswertbar	NSP Kabel
2004000028556	Würtingen Richt. Ohnastetten MS Verkab.	Netzoptimierung und -verstärkung	MSP Kabel, MSP Freileitung	kein Zubau(reiner Ersatz)	03/2023	05/2024	119.728 €	im Bau	nicht auswertbar	nicht auswertbar	MSP Kabel
2004000028567	Bühl Am Flugplatz 21 Kunden-UST	Ersatz(-neubau) mit Erhöhung der ÜF	MSP Kabel, MSP Freileitung	Zubau Erzeugung und Verbrauch	10/2022	02/2024	450.917 €	Abgeschlossen	nicht auswertbar	nicht auswertbar	MSP Kabel
2004000028576	WEIGA Netzerweiterung aufgrund Lastzuwac	Ersatz(-neubau) mit Erhöhung der ÜF	MSP Kabel	Zubau Erzeugung und Verbrauch	10/2024	02/2025	568.605 €	konkrete Planung	nicht auswertbar	nicht auswertbar	MSP Kabel
2004000028581	HAUSZ ERN MSP Agri-PV bis Seeweg	Netzoptimierung und -verstärkung	MSP Kabel	kein Zubau(reiner Ersatz)	10/2023	02/2024	238.244 €	im Bau	nicht auswertbar	nicht auswertbar	MSP Kabel
2004000028589	OBRGN Kapellenstr. 13 - 27	Netzoptimierung und -verstärkung	NSP Freileitung, NSP Kabel	kein Zubau(reiner Ersatz)	06/2025	05/2026	61.128 €	konkrete Planung	nicht auswertbar	nicht auswertbar	NSP Kabel
2004000028597	WERNA, VKB, NSP, Cäcilienstr. 1-10	Netzoptimierung und -verstärkung	NSP Freileitung, MSP Kabel, NSP Kabel	Zubau Erzeugung und Verbrauch	06/2024	11/2024	66.337 €	konkrete Planung	nicht auswertbar	nicht auswertbar	NSP Kabel
2004000028612	REUTR Hinter den Eichen-Frb.Str. MSP	Netzoptimierung und -verstärkung	U-Station n. NSP, NSP Freileitung, NSP Kabel, MSP Kabel, MSP Freileitung	kein Zubau(reiner Ersatz)	09/2022	07/2024	503.766 €	im Bau	nicht auswertbar	nicht auswertbar	MSP Kabel
2004000028641	Aichstetten Hauptstr. UST Süd	Ersatz(-neubau) ohne Erhöhung der ÜF	U-Station n. NSP, NSP Kabel, MSP Kabel	kein Zubau(reiner Ersatz)	01/2024	10/2024	90.874 €	im Bau	nicht auswertbar	nicht auswertbar	U-Station n. NSP
2004000028643	EBBCH, ERS, NBG GEW Strut	Ersatz(-neubau) mit Erhöhung der ÜF	NSP Kabel, MSP Kabel	Zubau Erzeugung und Verbrauch	01/2025	06/2025	142.103 €	vorgesehene Maßnahme	nicht auswertbar	nicht auswertbar	NSP Kabel
2004000028649	SNMRN Verk. Niederzaistr. - Am Alte Wald	Ersatz(-neubau) mit Erhöhung der ÜF	U-Station n. NSP, NSP Kabel, MSP Kabel, MSP Freileitung	Zubau Erzeugung und Verbrauch	05/2023	07/2024	790.174 €	im Bau	nicht auswertbar	nicht auswertbar	MSP Kabel
2004000028655	ROSSW, ERS, NBG Brühlstr. Dorfstr.	Ersatz(-neubau) mit Erhöhung der ÜF	NSP Kabel	Zubau Erzeugung und Verbrauch	06/2022	11/2024	47.641 €	vorgesehene Maßnahme	nicht auswertbar	nicht auswertbar	NSP Kabel
2004000028688	KNVLL Lerchenmühle - Aalkisten-seemühle M		MSP Freileitung	kein Zubau(reiner Ersatz)	07/2024	12/2025		konkrete Planung	nicht auswertbar	nicht auswertbar	

lfd. Nr.	Maßnahme	Projektkategorie	Betriebsmittel	netztechnische Begründung für den Netzausbau	voraussichtlicher Zeitpunkt des Baubeginns [MM/JJJJ]	voraussichtlicher Zeitpunkt der Inbetriebnahme [MM/JJJJ]	Kosten (geschätzt) in Euro	Projektstatus	Stand Genehmigungsverfahren	Geprüfte Alternativen zum Netzausbau	Vorrangig betroffene Netz- oder Umspannebene
2004000028708	ECHTD ERN MSP VG Burgstr.22-Backhausg.3	Ersatz(-neubau) ohne Erhöhung der ÜF	U-Station n. NSP, NSP Kabel, MSP Kabel	Zubau Erzeugung und Verbrauch	08/2023	08/2024	400.092 €	im Bau	nicht auswertbar	nicht auswertbar	NSP Kabel
2004000028709	VELBG Talheim, GE Talheim Ost	Neubau	U-Station n. NSP, NSP Kabel, MSP Kabel, MSP Freileitung	Zubau Erzeugung und Verbrauch	06/2024	12/2025	314.591 €	im Bau	nicht auswertbar	nicht auswertbar	MSP Kabel
2004000028714	ENZBG Funkturm Burgherrenstr. 9999	Neubau	NSP Kabel	Zubau Erzeugung und Verbrauch	05/2023	10/2024	772.491 €	im Bau	nicht auswertbar	nicht auswertbar	NSP Kabel
2004000028768	SALAC, VKB, NSP, Umlandstr. Karlstr.	Ersatz(-neubau) ohne Erhöhung der ÜF	NSP Kabel	kein Zubau(reiner Ersatz)	01/2026	11/2026	10.022 €	konkrete Planung	nicht auswertbar	nicht auswertbar	NSP Kabel
2004000028789	DUEHM Lehrstr. 11 KD UST	Neubau	MSP Kabel, NSP Kabel	Zubau Erzeugung und Verbrauch	08/2024	11/2024	30.028 €	konkrete Planung	nicht auswertbar	nicht auswertbar	MSP Kabel
2004000028810	Auingen Angerstr. Ringschl. NSP	Ersatz(-neubau) mit Erhöhung der ÜF	NSP Kabel	Zubau Erzeugung und Verbrauch	09/2023	08/2024	28.188 €	im Bau	nicht auswertbar	nicht auswertbar	NSP Kabel
2004000028834	Leutkirch Storchengärten Erschl. NBG BA1	Neubau	U-Station n. NSP, NSP Kabel, MSP Kabel	Zubau Erzeugung und Verbrauch	03/2022	04/2024	321.703 €	Abgeschlossen	nicht auswertbar	nicht auswertbar	U-Station n. NSP
2004000028853	Wuchzenhofen FFU 010 Luttoltsberg Schalts	Netzoptimierung und -verstärkung	U-Station n. NSP, NSP Freileitung, MSP Kabel, NSP Kabel, MSP Freileitung	kein Zubau(reiner Ersatz)	07/2022	12/2025	656.974 €	im Bau	nicht auswertbar	nicht auswertbar	MSP Kabel
2004000028878	BERGB BBB Weiler Dietenhofen Horb Los 3	Ersatz(-neubau) mit Erhöhung der ÜF	U-Station n. NSP, NSP Freileitung, MSP Kabel, NSP Kabel, MSP Freileitung	Zubau Erzeugung und Verbrauch	04/2022	09/2024	1.937.871 €	im Bau	nicht auswertbar	nicht auswertbar	MSP Kabel
2004000028890	WOESC Ersatz UST Frühlingstr.	Ersatz(-neubau) ohne Erhöhung der ÜF	U-Station n. NSP, NSP Kabel, MSP Kabel	kein Zubau(reiner Ersatz)	10/2024	11/2024	169.638 €	konkrete Planung	nicht auswertbar	nicht auswertbar	U-Station n. NSP
2004000028898	UW HELMS - PW Schwarzbachtal 20kV-Verkab	Netzoptimierung und -verstärkung	U-Station n. NSP, MSP Kabel, NSP Kabel	kein Zubau(reiner Ersatz)	10/2024	05/2025	557.692 €	konkrete Planung	nicht auswertbar	nicht auswertbar	MSP Kabel
2004000028945	GAIWL Ersatz UST Ort BG-UST	Ersatz(-neubau) ohne Erhöhung der ÜF	U-Station n. NSP, NSP Freileitung, NSP Kabel, MSP Kabel, MSP Freileitung	Zubau Erzeugung und Verbrauch	07/2025	10/2025	73.925 €	konkrete Planung	nicht auswertbar	nicht auswertbar	U-Station n. NSP
2004000028955	HÖRRH, ERN, MSP, Backbone NSP Weinsteige	Ersatz(-neubau) ohne Erhöhung der ÜF	NSP Kabel, MSP Kabel	Zubau Erzeugung und Verbrauch	04/2023	05/2024	89.311 €	im Bau	nicht auswertbar	nicht auswertbar	MSP Kabel
2004000028957	Bruderhof Bruderhof UST BODGG-E-UST-015	Netzoptimierung und -verstärkung	U-Station n. NSP, NSP Freileitung, MSP Kabel, NSP Kabel, MSP Freileitung	kein Zubau(reiner Ersatz)	06/2023	04/2024	206.447 €	im Bau	nicht auswertbar	nicht auswertbar	MSP Freileitung
2004000028971	Leutkirch Ströhlerweg Erschl. Neubaugeb.	Neubau	U-Station n. NSP, MSP Kabel, NSP Kabel	Zubau Erzeugung und Verbrauch	09/2022	10/2024	612.963 €	im Bau	nicht auswertbar	nicht auswertbar	NSP Kabel
2004000028981	WTTHA, Sigmarswanger Str., Straßensanier	Netzoptimierung und -verstärkung	NSP Freileitung, NSP Kabel, MSP Kabel	Zubau Erzeugung und Verbrauch	06/2022	08/2024	308.546 €	im Bau	nicht auswertbar	nicht auswertbar	NSP Kabel
2004000028990	DOSHM Rückbau FL Vatter Steinbruch	Rückbau / Altlastentsorgung	MSP Freileitung	kein Zubau(reiner Ersatz)	12/2023	01/2024	63.201 €	Abgeschlossen	nicht auswertbar	nicht auswertbar	MSP Freileitung
2004000029036	SNMRN Rheinstr.- Elchesheim 20-KV-FRLTG	Rückbau / Altlastentsorgung	MSP Freileitung	kein Zubau(reiner Ersatz)	04/2024	09/2024	106.308 €	konkrete Planung	nicht auswertbar	nicht auswertbar	MSP Freileitung
2004000029061	OSBRK NBG Erschließung Am Bofsheimer Weg	Neubau	NSP Kabel, MSP Kabel	Zubau Erzeugung und Verbrauch	08/2025	08/2026	560.879 €	vorgesehene Maßnahme	nicht auswertbar	nicht auswertbar	NSP Kabel

lfd. Nr.	Maßnahme	Projektkategorie	Betriebsmittel	netztechnische Begründung für den Netzausbau	voraussichtlicher Zeitpunkt des Baubeginns [MM/JJJJ]	voraussichtlicher Zeitpunkt der Inbetriebnahme [MM/JJJJ]	Kosten (geschätzt) in Euro	Projektstatus	Stand Genehmigungsverfahren	Geprüfte Alternativen zum Netzausbau	Vorrangig betroffene Netz- oder Umspannebene
2004000029087	Großengstingen Bergstr. HA-Erneuerung	Ersatz(-neubau) ohne Erhöhung der ÜF	U-Station n. NSP, NSP Kabel, MSP Kabel	kein Zubau(reiner Ersatz)	12/2024	08/2025	525.308 €	konkrete Planung	nicht auswertbar	nicht auswertbar	NSP Kabel
2004000029104	OBNHM ON Änderung Panoramastr.	Netzoptimierung und -verstärkung	NSP Kabel	kein Zubau(reiner Ersatz)	04/2025	10/2025	15.514 €	konkrete Planung	nicht auswertbar	nicht auswertbar	NSP Kabel
2004000029124	MLSBG Panoramastr Rückbau FL	Rückbau / Altlastentsorgung	MSP Freileitung	kein Zubau(reiner Ersatz)	07/2024	03/2025	20.628 €	konkrete Planung	nicht auswertbar	nicht auswertbar	MSP Freileitung
2004000029128	HOSSG Komplettersatz UST Ort	Ersatz(-neubau) ohne Erhöhung der ÜF	U-Station n. NSP, NSP Freileitung, MSP Kabel, NSP Kabel	kein Zubau(reiner Ersatz)	02/2024	07/2024	77.633 €	im Bau	nicht auswertbar	nicht auswertbar	U-Station n. NSP
2004000029139	MOERS Marktplatz 8-10	Neubau	U-Station n. NSP, NSP Kabel, MSP Kabel	Zubau Erzeugung und Verbrauch	07/2024	12/2024	9.624 €	konkrete Planung	nicht auswertbar	nicht auswertbar	NSP Kabel
2004000029140	FORBA Raumünzach-Erbersbr. 20-KV-FRLZG	Rückbau / Altlastentsorgung	MSP Freileitung	kein Zubau(reiner Ersatz)	12/2023	03/2024	95.401 €	konkrete Planung	nicht auswertbar	nicht auswertbar	MSP Freileitung
2004000029167	OSBRK MSP-Anschluss Fa. Reisser	Neubau	MSP Kabel	Zubau Erzeugung und Verbrauch	08/2024	12/2024	36.056 €	im Bau	nicht auswertbar	nicht auswertbar	MSP Kabel
2004000029179	BOETZ Hauptstr. 28	Neubau	NSP Kabel, MSP Kabel	Zubau Erzeugung und Verbrauch	05/2023	03/2024	45.919 €	Abgeschlossen	nicht auswertbar	nicht auswertbar	NSP Kabel
2004000029276	BERGH Erneuerung UST Friedhof	Ersatz(-neubau) mit Erhöhung der ÜF	U-Station n. NSP, MSP Kabel, NSP Kabel	Zubau Erzeugung und Verbrauch	07/2024	09/2024	236.595 €	im Bau	nicht auswertbar	nicht auswertbar	MSP Kabel
2004000029350	MCHFD Industriestr.	Ersatz(-neubau) ohne Erhöhung der ÜF	MSP Kabel, NSP Kabel	Zubau Erzeugung und Verbrauch	11/2023	12/2025	47.925 €	Abgeschlossen	nicht auswertbar	nicht auswertbar	MSP Kabel
2004000029368	LTERB, UST Fehrenb.-Oberhof., 20-kV-Ern	Ersatz(-neubau) ohne Erhöhung der ÜF	NSP Freileitung, NSP Kabel, MSP Kabel	kein Zubau(reiner Ersatz)	02/2022	05/2024	419.287 €	im Bau	nicht auswertbar	nicht auswertbar	MSP Kabel
2004000029404	ZOZNE UST, Bahnhof Schwacken. erneuern	Netzoptimierung und -verstärkung	U-Station n. NSP, NSP Freileitung, MSP Kabel, NSP Kabel, MSP Freileitung	kein Zubau(reiner Ersatz)	03/2024	10/2024	248.582 €	im Bau	nicht auswertbar	nicht auswertbar	MSP Kabel
2004000029440	Meßstetten (BB ZAK)	Ersatz(-neubau) mit Erhöhung der ÜF	MSP Kabel, NSP Kabel	Zubau Erzeugung und Verbrauch	03/2022	08/2024	1.000.790 €	im Bau	nicht auswertbar	nicht auswertbar	MSP Kabel
2004000029453	ZWIFD-ZELLR-BERCH_Mitverlegung FTTX	Netzoptimierung und -verstärkung	NSP Freileitung, MSP Kabel, NSP Kabel, MSP Freileitung	kein Zubau(reiner Ersatz)	02/2021	10/2024	955.629 €	im Bau	nicht auswertbar	nicht auswertbar	MSP Kabel
2004000029479	LPTNG Verkabelung Freileitung Schaltwerk	Netzoptimierung und -verstärkung	MSP Kabel, MSP Freileitung	kein Zubau(reiner Ersatz)	03/2022	10/2024	209.748 €	im Bau	nicht auswertbar	nicht auswertbar	MSP Kabel
2004000029481	ALLEN B33 STB Abschnitt C Mitte	Ersatz(-neubau) mit Erhöhung der ÜF	NSP Kabel	Zubau Erzeugung und Verbrauch	03/2021	06/2024	14.000 €	Abgeschlossen	nicht auswertbar	nicht auswertbar	NSP Kabel
2004000029530	ZMMUB Vahinger-Hof-Str.	Ersatz(-neubau) mit Erhöhung der ÜF	U-Station n. NSP, NSP Freileitung, NSP Kabel	Zubau Erzeugung und Verbrauch	09/2020	08/2024	71.276 €	im Bau	nicht auswertbar	nicht auswertbar	NSP Kabel
2004000029618	WOESS Abzw Talstraße KE-Masttausch	Ersatz(-neubau) ohne Erhöhung der ÜF	MSP Kabel, MSP Freileitung	kein Zubau(reiner Ersatz)	10/2024	02/2025	30.858 €	konkrete Planung	nicht auswertbar	nicht auswertbar	MSP Freileitung
2004000029643	Wilhelmskirch Ortsmitte Schule	Netzoptimierung und -verstärkung	NSP Kabel, MSP Kabel	kein Zubau(reiner Ersatz)	11/2019	12/2025	133.221 €	im Bau	nicht auswertbar	nicht auswertbar	NSP Kabel

lfd. Nr.	Maßnahme	Projektkategorie	Betriebsmittel	netztechnische Begründung für den Netzausbau	voraussichtlicher Zeitpunkt des Baubeginns [MM/JJJJ]	voraussichtlicher Zeitpunkt der Inbetriebnahme [MM/JJJJ]	Kosten (geschätzt) in Euro	Projektstatus	Stand Genehmigungsverfahren	Geprüfte Alternativen zum Netzausbau	Vorrangig betroffene Netz- oder Umspannebene
2004000029657	HEGNE Nachtwaid RKB3 B33	Neubau	NSP Kabel	Zubau Erzeugung und Verbrauch	02/2024	11/2024	59.694 €	im Bau	nicht auswertbar	nicht auswertbar	NSP Kabel
2004000029686	GLATT, 20-kV-Thomasstahl, Demontage	Rückbau / Altlastentsorgung	MSP Kabel, MSP Freileitung	kein Zubau(reiner Ersatz)	01/2021	12/2025	62.209 €	im Bau	nicht auswertbar	nicht auswertbar	MSP Freileitung
2004000029692	Eichstegen_FttB Kreenried	Netzoptimierung und -verstärkung	U-Station n. NSP, NSP Freileitung, MSP Kabel, NSP Kabel, MSP Freileitung	kein Zubau(reiner Ersatz)	10/2020	08/2024	1.366.642 €	im Bau	nicht auswertbar	nicht auswertbar	MSP Kabel
2004000029769	WSBRG Hildtstr. 7 Sonderanschluss	Ersatz(-neubau) ohne Erhöhung der ÜF	NSP Kabel, MSP Kabel	Zubau Erzeugung und Verbrauch	04/2022	07/2024	97.432 €	im Bau	nicht auswertbar	nicht auswertbar	MSP Kabel
2004000029770	BOERT, VKB, NSP, Hauptstr. 22-26	Ersatz(-neubau) ohne Erhöhung der ÜF	NSP Freileitung, NSP Kabel	kein Zubau(reiner Ersatz)	06/2019	06/2024	59.794 €	im Bau	nicht auswertbar	nicht auswertbar	NSP Kabel
2004000029837	WIEST Am Wachenholz 20 kV-Verk. und UST.	Netzoptimierung und -verstärkung	U-Station n. NSP, NSP Freileitung, MSP Kabel, NSP Kabel, MSP Freileitung	Zubau Erzeugung und Verbrauch	09/2021	11/2024	833.762 €	im Bau	nicht auswertbar	nicht auswertbar	MSP Kabel
2004000029853	AICHD, GE Koppengässle 1. BA, Erschl.	Netzoptimierung und -verstärkung	U-Station n. NSP, MSP Kabel, NSP Kabel, MSP Freileitung	Zubau Erzeugung und Verbrauch	05/2021	05/2024	251.018 €	Abgeschlossen	nicht auswertbar	nicht auswertbar	MSP Kabel
2004000029916	LNGAL - Marxzeller Straße Sanierung	Ersatz(-neubau) mit Erhöhung der ÜF	MSP Kabel, NSP Kabel	Zubau Erzeugung und Verbrauch	09/2020	06/2024	976.155 €	im Bau	nicht auswertbar	nicht auswertbar	NSP Kabel
2004000029953	Bollingen Böttinger Str. Kunde (NSP)	Ersatz(-neubau) mit Erhöhung der ÜF	NSP Kabel	Zubau Erzeugung und Verbrauch	01/2022	04/2024	43.279 €	Abgeschlossen	nicht auswertbar	nicht auswertbar	NSP Kabel
2004000030004	SHASN, VKB, NSP Plieninger Str.	Netzoptimierung und -verstärkung	NSP Kabel	kein Zubau(reiner Ersatz)	03/2024	05/2024	6.701 €	im Bau	nicht auswertbar	nicht auswertbar	NSP Kabel
2004000030010	BLGHM Primstr. 22 UST Schilt	Neubau	MSP Kabel	Zubau Erzeugung und Verbrauch	07/2020	12/2024	10.794 €	im Bau	nicht auswertbar	nicht auswertbar	MSP Kabel
2004000030181	WLFEG Wolfegg UST Schule Verk	Ersatz(-neubau) ohne Erhöhung der ÜF	U-Station n. NSP, MSP Kabel, NSP Kabel	kein Zubau(reiner Ersatz)	10/2021	12/2025	117.182 €	Abgeschlossen	nicht auswertbar	nicht auswertbar	MSP Kabel
2004000030229	PLATT, NEU, NSP Stuttgarter Str. 16/1	Netzoptimierung und -verstärkung	NSP Kabel	Zubau Erzeugung und Verbrauch	11/2022	12/2025	32.082 €	im Bau	nicht auswertbar	nicht auswertbar	NSP Kabel
2004000030332	MLTDG Haldenweg Sanierung	Netzoptimierung und -verstärkung	NSP Freileitung, NSP Kabel	kein Zubau(reiner Ersatz)	06/2019	05/2024	113.768 €	im Bau	nicht auswertbar	nicht auswertbar	NSP Kabel
2004000030446	WERNA, VKB, MSP, Freitagshof	Netzoptimierung und -verstärkung	U-Station n. NSP, NSP Freileitung, MSP Kabel, NSP Kabel, MSP Freileitung	kein Zubau(reiner Ersatz)	06/2021	12/2025	626.397 €	konkrete Planung	nicht auswertbar	nicht auswertbar	MSP Kabel
2004000030594	Mittelbiberach Beethovenstr. VerKa.	Netzoptimierung und -verstärkung	U-Station n. NSP, NSP Freileitung, MSP Kabel, NSP Kabel, MSP Freileitung	kein Zubau(reiner Ersatz)	01/2021	08/2024	363.641 €	im Bau	nicht auswertbar	nicht auswertbar	MSP Kabel
2004000030623	AICHD, UST Rathaus, El. Erneuerung	Ersatz(-neubau) ohne Erhöhung der ÜF	U-Station n. NSP	kein Zubau(reiner Ersatz)	08/2024	12/2025	36.094 €	Abgeschlossen	nicht auswertbar	nicht auswertbar	U-Station n. NSP
2004000030686	LK EnzB1 OETIS Breitband-LK-Enz-kreis-Mit	Netzoptimierung und -verstärkung	U-Station n. NSP, NSP Kabel, MSP Kabel, MSP Freileitung	Zubau Erzeugung und Verbrauch	09/2021	08/2024	65.069 €	im Bau	nicht auswertbar	nicht auswertbar	MSP Kabel
2004000030886	Rottenacker BG Kirchhofrain	Rückbau / Altlastentsorgung	MSP Kabel, NSP Kabel, MSP Freileitung	Zubau Erzeugung und Verbrauch	05/2024	08/2024	85.116 €	Abgeschlossen	nicht auswertbar	nicht auswertbar	MSP Freileitung

lfd. Nr.	Maßnahme	Projektkategorie	Betriebsmittel	netztechnische Begründung für den Netzausbau	voraussichtlicher Zeitpunkt des Baubeginns [MM/JJJJ]	voraussichtlicher Zeitpunkt der Inbetriebnahme [MM/JJJJ]	Kosten (geschätzt) in Euro	Projektstatus	Stand Genehmigungsverfahren	Geprüfte Alternativen zum Netzausbau	Vorrangig betroffene Netz- oder Umspannebene
2004000030955	Mittelbiberach Dorfland, GEWANN 9999	Netzoptimierung und -verstärkung	NSP Freileitung, NSP Kabel	kein Zubau(reiner Ersatz)	09/2020	11/2024	45.129 €	Abgeschlossen	nicht auswertbar	nicht auswertbar	NSP Kabel
2004000030998	KOEND Am Sportfeld 8 UST	Neubau	U-Station n. NSP, MSP Kabel, NSP Kabel	Zubau Erzeugung und Verbrauch	08/2021	05/2024	43.956 €	im Bau	nicht auswertbar	nicht auswertbar	U-Station n. NSP
2004000031198	FRIDN Panoramastr. Verkabelung	Ersatz(-neubau) ohne Erhöhung der ÜF	U-Station n. NSP, MSP Kabel, NSP Kabel	Zubau Erzeugung und Verbrauch	09/2021	09/2024	195.233 €	im Bau	nicht auswertbar	nicht auswertbar	NSP Kabel
2004000031201	ESSLI, ERS, NBG Greuth	Neubau	U-Station n. NSP, NSP Kabel, MSP Kabel	Zubau Erzeugung und Verbrauch	03/2021	07/2024	130.930 €	im Bau	nicht auswertbar	nicht auswertbar	NSP Kabel
2004000031364	ODORF Talstr. 2 Brauerei Areal	Ersatz(-neubau) ohne Erhöhung der ÜF	U-Station n. NSP, NSP Freileitung, NSP Kabel, MSP Kabel	kein Zubau(reiner Ersatz)	03/2021	12/2024	218.057 €	im Bau	nicht auswertbar	nicht auswertbar	U-Station n. NSP
2004000031445	ON-Verkabelung_Roßgasse_Dün-sbach_2018	Netzoptimierung und -verstärkung	U-Station n. NSP, MSP Kabel, NSP Kabel, MSP Freileitung	Zubau Erzeugung und Verbrauch	10/2019	10/2024	356.158 €	im Bau	nicht auswertbar	nicht auswertbar	MSP Kabel
2004000031713	SANDH_Dachständergebiet_Aus-bau_NetCom	Netzoptimierung und -verstärkung	U-Station n. NSP, NSP Kabel, MSP Kabel	Zubau Erzeugung und Verbrauch	12/2020	06/2024	1.545.776 €	im Bau	nicht auswertbar	nicht auswertbar	NSP Kabel
2004000031830	ROSSW, VKB, NSP, Haldenweg 6 - 10	Ersatz(-neubau) ohne Erhöhung der ÜF	NSP Freileitung, NSP Kabel	kein Zubau(reiner Ersatz)	12/2021	06/2024	12.820 €	im Bau	nicht auswertbar	nicht auswertbar	NSP Kabel
2004000031861	HOHDE, ERN, NSP, AGM Eberdinger Str. 1-7	Netzoptimierung und -verstärkung	NSP Kabel	kein Zubau(reiner Ersatz)	09/2021	11/2024	22.633 €	im Bau	nicht auswertbar	nicht auswertbar	NSP Kabel
2004000031872	BLEIB; UST Ziegelei Demont	Rückbau / Altlastentsorgung	U-Station n. NSP	kein Zubau(reiner Ersatz)	04/2020	02/2024	6.864 €	im Bau	nicht auswertbar	nicht auswertbar	MSP Freileitung
2004000031908	Pfronstetten-Aichelau_20kV-Verka-belung	Netzoptimierung und -verstärkung	U-Station n. NSP, MSP Kabel, MSP Freileitung	Zubau Erzeugung und Verbrauch	09/2022	12/2024	469.364 €	im Bau	nicht auswertbar	nicht auswertbar	MSP Kabel
2004000031912	Sicherheitshausen, ON+TS-Verk. UST Ersatz	Netzoptimierung und -verstärkung	U-Station n. NSP, NSP Freilei-tung, MSP Kabel, NSP Kabel, MSP Freileitung	kein Zubau(reiner Ersatz)	09/2022	05/2024	711.372 €	im Bau	nicht auswertbar	nicht auswertbar	MSP Kabel
2004000031949	Kochendorf Baustrom Schwarz Campus	Neubau	MSP Kabel	Zubau Erzeugung und Verbrauch	12/2021	11/2025	108.069 €	Abgeschlossen	nicht auswertbar	nicht auswertbar	MSP Kabel
2004000031962	Bad Wurzach Paulanerweg Neue UST	Netzoptimierung und -verstärkung	U-Station n. NSP, MSP Kabel, NSP Kabel, MSP Freileitung	Zubau Erzeugung und Verbrauch	08/2023	06/2024	311.553 €	im Bau	nicht auswertbar	nicht auswertbar	MSP Kabel
2004000032116	Bonlanden Ulmer Str. MSP Verst.	Ersatz(-neubau) mit Erhöhung der ÜF	MSP Kabel	Zubau Erzeugung und Verbrauch	11/2021	06/2024	30.888 €	Abgeschlossen	nicht auswertbar	nicht auswertbar	MSP Kabel
2004000032203	TBTS4_OBS Betonmastwechsel_2020		MSP Freileitung	kein Zubau(reiner Ersatz)	04/2020	07/2024	143.137 €	im Bau	nicht auswertbar	nicht auswertbar	MSP Freileitung
2004000032390	ZAIHN Breitband Mulfingen Ver-kabelung	Netzoptimierung und -verstärkung	U-Station n. NSP, MSP Kabel, NSP Kabel, MSP Freileitung	Zubau Erzeugung und Verbrauch	10/2021	03/2025	1.189.458 €	im Bau	nicht auswertbar	nicht auswertbar	NSP Kabel
2004000032482	HSNBE Neidingen Breitbandaus-bau 2021	Netzoptimierung und -verstärkung	U-Station n. NSP, NSP Freilei-tung, MSP Kabel, NSP Kabel, MSP Freileitung	kein Zubau(reiner Ersatz)	09/2021	12/2024	905.276 €	im Bau	nicht auswertbar	nicht auswertbar	NSP Kabel
2004000032520	ODORF, Dieselhalde, 0,4-kV-Verkab.	Netzoptimierung und -verstärkung	NSP Freileitung, MSP Kabel, NSP Kabel	kein Zubau(reiner Ersatz)	01/2020	05/2024	255.534 €	Abgeschlossen	nicht auswertbar	nicht auswertbar	NSP Kabel

lfd. Nr.	Maßnahme	Projektkategorie	Betriebsmittel	netztechnische Begründung für den Netzausbau	voraussichtlicher Zeitpunkt des Baubeginns [MM/JJJJ]	voraussichtlicher Zeitpunkt der Inbetriebnahme [MM/JJJJ]	Kosten (geschätzt) in Euro	Projektstatus	Stand Genehmigungsverfahren	Geprüfte Alternativen zum Netzausbau	Vorrangig betroffene Netz- oder Umspannebene
2004000032589	NRDWL Hochwaldstr. Sanierung BA1 HAPLA	Netzoptimierung und -verstärkung	U-Station n. NSP, NSP Kabel	kein Zubau(reiner Ersatz)	11/2022	06/2024	525.024 €	im Bau	nicht auswertbar	nicht auswertbar	NSP Kabel
2004000032594	STMAE Teehof- Stangenloch MSP	Rückbau / Altlastentsorgung	U-Station n. NSP, NSP Freileitung, MSP Kabel, MSP Freileitung	kein Zubau(reiner Ersatz)	09/2018	05/2024	1.011.784 €	im Bau	nicht auswertbar	nicht auswertbar	MSP Kabel
2004000032638	Winterazhofen 20 kV Verkabelung	Netzoptimierung und -verstärkung	U-Station n. NSP, MSP Kabel, NSP Kabel, MSP Freileitung	Zubau Erzeugung und Verbrauch	09/2021	11/2024	194.937 €	im Bau	nicht auswertbar	nicht auswertbar	MSP Kabel
2004000032862	Zollenreute Kläranl Mühle 20kV FrltgVerk	Ersatz(-neubau) mit Erhöhung der ÜF	U-Station n. NSP, NSP Freileitung, MSP Kabel, NSP Kabel, MSP Freileitung	Zubau Erzeugung und Verbrauch	02/2023	08/2024	754.736 €	im Bau	nicht auswertbar	nicht auswertbar	MSP Kabel
2004000032883	FREIA Allmendsberg 18 EEG	Netzoptimierung und -verstärkung	U-Station n. NSP, NSP Freileitung, NSP Kabel, MSP Kabel	Zubau Erzeugung und Verbrauch	02/2021	12/2025	63.274 €	im Bau	nicht auswertbar	nicht auswertbar	NSP Kabel
2004000032961	Rottenacker Austausch Massekabel	Ersatz(-neubau) ohne Erhöhung der ÜF	MSP Kabel, NSP Kabel	kein Zubau(reiner Ersatz)	10/2021	08/2024	497.677 €	im Bau	nicht auswertbar	nicht auswertbar	MSP Kabel
2004000033447	GOCHS SW Flehinger Str-Auflösung Schaltw	Netzoptimierung und -verstärkung	U-Station n. NSP, MSP Kabel, NSP Kabel	kein Zubau(reiner Ersatz)	07/2021	11/2025	1.483.524 €	im Bau	nicht auswertbar	nicht auswertbar	MSP Kabel
2004000033479	Wolfartsweiler zweite 20kV Einspeisung	Ersatz(-neubau) mit Erhöhung der ÜF	MSP Kabel	Zubau Erzeugung und Verbrauch	03/2021	05/2024	275.798 €	im Bau	nicht auswertbar	nicht auswertbar	MSP Kabel
2004000033691	Seibranz Erneuer.Ust Wurzacher Str.	Ersatz(-neubau) ohne Erhöhung der ÜF	U-Station n. NSP, NSP Freileitung, MSP Kabel, NSP Kabel	kein Zubau(reiner Ersatz)	11/2023	07/2024	268.274 €	im Bau	nicht auswertbar	nicht auswertbar	NSP Kabel
2004000033772	ERSGN - Ersatz UST Lange Straße	Ersatz(-neubau) ohne Erhöhung der ÜF	U-Station n. NSP, NSP Kabel, MSP Kabel	kein Zubau(reiner Ersatz)	06/2024	12/2025	110.776 €	konkrete Planung	nicht auswertbar	nicht auswertbar	U-Station n. NSP
2004000033774	Munderkingen UW Neubau Kabel umlegen	Netzoptimierung und -verstärkung	U-Station n. NSP, NSP Kabel, MSP Kabel	kein Zubau(reiner Ersatz)	05/2017	08/2024		Abgeschlossen	nicht auswertbar	nicht auswertbar	
2004000033802	BEURO Grossschmiedebr.-Talhaus	Netzoptimierung und -verstärkung	NSP Freileitung, NSP Kabel	kein Zubau(reiner Ersatz)	10/2023	01/2024	61.958 €	Abgeschlossen	nicht auswertbar	nicht auswertbar	NSP Kabel
2004000033849	Glottertal Doppelfrltg. Verkabeln	Netzoptimierung und -verstärkung	MSP Kabel, MSP Freileitung	kein Zubau(reiner Ersatz)	09/2021	12/2025	724.653 €	im Bau	nicht auswertbar	nicht auswertbar	MSP Kabel
2004000033854	HEGNE B33 20kV UST Bahnhof-UST Bildösch	Ersatz(-neubau) mit Erhöhung der ÜF	MSP Kabel, NSP Kabel	Zubau Erzeugung und Verbrauch	11/2020	03/2024	204.442 €	Abgeschlossen	nicht auswertbar	nicht auswertbar	NSP Kabel
2004000033910	LK EnzB1 FLDRE Breitband-LK-Enz-kreis-Mit	Netzoptimierung und -verstärkung	NSP Kabel, MSP Kabel, MSP Freileitung	Zubau Erzeugung und Verbrauch	09/2022	06/2024	3.291.541 €	im Bau	nicht auswertbar	nicht auswertbar	NSP Kabel
2004000033991	LEIBT Rappenbühl HA verkabeln	Netzoptimierung und -verstärkung	NSP Freileitung, NSP Kabel	kein Zubau(reiner Ersatz)	10/2021	07/2024	16.039 €	Abgeschlossen	nicht auswertbar	nicht auswertbar	NSP Kabel
2004000033994	BURLD Sanierung Albstraße	Netzoptimierung und -verstärkung	NSP Freileitung, MSP Kabel, NSP Kabel	kein Zubau(reiner Ersatz)	07/2020	10/2025	222.937 €	im Bau	nicht auswertbar	nicht auswertbar	NSP Kabel
2004000034091	GEISL Preißstr.	Ersatz(-neubau) mit Erhöhung der ÜF	U-Station n. NSP, NSP Freileitung, NSP Kabel, MSP Kabel	Zubau Erzeugung und Verbrauch	03/2021	03/2024	154.390 €	Abgeschlossen	nicht auswertbar	nicht auswertbar	NSP Kabel
2004000034228	MAKDF Möggenweiler UST Abbruch	Ersatz(-neubau) ohne Erhöhung der ÜF	U-Station n. NSP	kein Zubau(reiner Ersatz)	01/2024	11/2024	14.694 €	konkrete Planung	nicht auswertbar	nicht auswertbar	U-Station n. NSP

lfd. Nr.	Maßnahme	Projektkategorie	Betriebsmittel	netztechnische Begründung für den Netzausbau	voraussichtlicher Zeitpunkt des Baubeginns [MM/JJJJ]	voraussichtlicher Zeitpunkt der Inbetriebnahme [MM/JJJJ]	Kosten (geschätzt) in Euro	Projektstatus	Stand Genehmigungsverfahren	Geprüfte Alternativen zum Netzausbau	Vorrangig betroffene Netz- oder Umspannebene
2004000034392	Kanzach-Moosburg MSP-Verkabel. Grids4BW	Netzoptimierung und -verstärkung	U-Station n. NSP, NSP Freileitung, MSP Kabel, NSP Kabel, MSP Freileitung	Zubau Erzeugung und Verbrauch	11/2021	06/2024	780.004 €	im Bau	nicht auswertbar	nicht auswertbar	MSP Kabel
2004000034405	Appendorf Appendorf 26 KdUst Schreijäg	Neubau	MSP Kabel, NSP Kabel	Zubau Erzeugung und Verbrauch	01/2021	02/2024	12.027 €	im Bau	nicht auswertbar	nicht auswertbar	MSP Kabel
2004000034484	Baustetten UST Gewerbegebiet umbauen	Ersatz(-neubau) ohne Erhöhung der ÜF	U-Station n. NSP	kein Zubau(reiner Ersatz)	03/2022	12/2025	23.061 €	im Bau	nicht auswertbar	nicht auswertbar	U-Station n. NSP
2004000034487	Hofratsmühle 20kV Verk.	Rückbau / Altlastensorgung	MSP Freileitung	kein Zubau(reiner Ersatz)	10/2023	12/2024		im Bau	nicht auswertbar	nicht auswertbar	
2004000034558	Langenenenslingen Traubengasse EEG	Ersatz(-neubau) mit Erhöhung der ÜF	NSP Freileitung, NSP Kabel	Zubau Erzeugung und Verbrauch	09/2021	05/2024	81.702 €	Abgeschlossen	nicht auswertbar	nicht auswertbar	NSP Kabel
2004000034569	Munderkingen Stöcklenstr. 20 Lidl	Ersatz(-neubau) mit Erhöhung der ÜF	U-Station n. NSP, MSP Kabel, NSP Kabel	Zubau Erzeugung und Verbrauch	01/2021	11/2024	90.354 €	Abgeschlossen	nicht auswertbar	nicht auswertbar	U-Station n. NSP
2004000034635	Humbrechtser Str. Neuan.Hs1-3+4-6+UST	Ersatz(-neubau) mit Erhöhung der ÜF	U-Station n. NSP, MSP Kabel, NSP Kabel	Zubau Erzeugung und Verbrauch	12/2021	03/2024	163.725 €	im Bau	nicht auswertbar	nicht auswertbar	MSP Kabel
2004000034668	NSULM Hezenbergstr. RÜB 10	Neubau	NSP Kabel	Zubau Erzeugung und Verbrauch	01/2024	07/2024	8.356 €	im Bau	nicht auswertbar	nicht auswertbar	NSP Kabel
2004000034709	SPAIC Angerstr. Netzverst.	Ersatz(-neubau) mit Erhöhung der ÜF	U-Station n. NSP, NSP Freileitung, NSP Kabel, MSP Kabel	Zubau Erzeugung und Verbrauch	10/2021	11/2024	83.583 €	im Bau	nicht auswertbar	nicht auswertbar	U-Station n. NSP
2004000034719	ALLEN, GAA, VGM Seeweg 33a+ NSP Kabel	Ersatz(-neubau) mit Erhöhung der ÜF	NSP Kabel	Zubau Erzeugung und Verbrauch	05/2024	10/2024	102.144 €	im Bau	nicht auswertbar	nicht auswertbar	NSP Kabel
2004000034724	BOCNG, UST Bachstr-Bergweg, 20-kV-Verb.	Netzoptimierung und -verstärkung	U-Station n. NSP, NSP Freileitung, MSP Kabel, NSP Kabel	kein Zubau(reiner Ersatz)	09/2022	02/2024	253.647 €	im Bau	nicht auswertbar	nicht auswertbar	NSP Kabel
2004000034754	Bisingen (BB ZAK) - Thanheim	Netzoptimierung und -verstärkung	MSP Kabel	kein Zubau(reiner Ersatz)	05/2021	06/2024	223.975 €	im Bau	nicht auswertbar	nicht auswertbar	MSP Kabel
2004000034873	SLOCH NBG MSP NSP UST Laiber Süd	Neubau	U-Station n. NSP, NSP Kabel, MSP Kabel	Zubau Erzeugung und Verbrauch	11/2020	04/2024	199.731 €	im Bau	nicht auswertbar	nicht auswertbar	NSP Kabel
2004000034904	WSBRG Weinsberg BG Spitzäcker II	Neubau	U-Station n. NSP, NSP Kabel, MSP Kabel	Zubau Erzeugung und Verbrauch	12/2021	03/2025	3.971 €	im Bau	nicht auswertbar	nicht auswertbar	
2004000035102	AHLDF, GAA, VGM Kirchberger Weg	Ersatz(-neubau) mit Erhöhung der ÜF	NSP Kabel	Zubau Erzeugung und Verbrauch	03/2024	11/2024	196.678 €	im Bau	nicht auswertbar	nicht auswertbar	NSP Kabel
2004000035274	SHWIB, SOA, NSP, Daimlerstr. 7	Neubau	NSP Kabel	Zubau Erzeugung und Verbrauch	03/2021	04/2024	56.947 €	Abgeschlossen	nicht auswertbar	nicht auswertbar	NSP Kabel
2004000035305	OBTRG_EA020-570116-FL		MSP Freileitung	kein Zubau(reiner Ersatz)	09/2022	07/2024	56.037 €	im Bau	nicht auswertbar	nicht auswertbar	MSP Freileitung
2004000035419	Münzdorf Gallusweg Umbau Freileitung	Ersatz(-neubau) ohne Erhöhung der ÜF	NSP Freileitung, NSP Kabel, MSP Kabel	kein Zubau(reiner Ersatz)	02/2021	07/2024	14.790 €	im Bau	nicht auswertbar	nicht auswertbar	MSP Kabel
2004000035641	NEUBN GMT 1833		MSP Freileitung	kein Zubau(reiner Ersatz)	07/2024	11/2024	87.831 €	konkrete Planung	nicht auswertbar	nicht auswertbar	MSP Freileitung

lfd. Nr.	Maßnahme	Projektkategorie	Betriebsmittel	netztechnische Begründung für den Netzausbau	voraussichtlicher Zeitpunkt des Baubeginns [MM/JJJJ]	voraussichtlicher Zeitpunkt der Inbetriebnahme [MM/JJJJ]	Kosten (geschätzt) in Euro	Projektstatus	Stand Genehmigungsverfahren	Geprüfte Alternativen zum Netzausbau	Vorrangig betroffene Netz- oder Umspannebene
2004000035760	Engerzhofen 0,4kV Verkabelung	Netzoptimierung und -verstärkung	NSP Freileitung, NSP Kabel	Zubau Erzeugung und Verbrauch	05/2022	11/2024	112.434 €	im Bau	nicht auswertbar	nicht auswertbar	NSP Kabel
2004000035772	EPFED_EA020-508346-FL-0005_Mastwechsel		MSP Freileitung	kein Zubau(reiner Ersatz)	04/2024	05/2024	19.844 €	Abgeschlossen	nicht auswertbar	nicht auswertbar	MSP Freileitung
2004000035790	UMMEN AZV LTG Oberessendorf/ Bundeswehr	Netzoptimierung und -verstärkung	MSP Kabel	kein Zubau(reiner Ersatz)	05/2021	10/2024	16.045 €	im Bau	nicht auswertbar	nicht auswertbar	MSP Kabel
2004000035880	WIEMS Ersatz UST Kolping	Ersatz(-neubau) ohne Erhöhung der ÜF	U-Station n. NSP, MSP Kabel, NSP Kabel	kein Zubau(reiner Ersatz)	07/2024	11/2024	120.181 €	konkrete Planung	nicht auswertbar	nicht auswertbar	NSP Kabel
2004000035898	NURTG, ERN, MSP Bereich UW-NURTG	Ersatz(-neubau) ohne Erhöhung der ÜF	MSP Kabel	kein Zubau(reiner Ersatz)	12/2023	09/2024	551.544 €	im Bau	nicht auswertbar	nicht auswertbar	MSP Kabel
2004000035908	Rüsselhausen, Ersatz UST Rüsselhausen	Ersatz(-neubau) mit Erhöhung der ÜF	U-Station n. NSP, MSP Kabel, NSP Kabel, MSP Freileitung	Zubau Erzeugung und Verbrauch	09/2021	04/2024	679.524 €	im Bau	nicht auswertbar	nicht auswertbar	MSP Kabel
2004000036006	Warthausen Ehinger Str. 6-18 HA	Rückbau / Altlastentsorgung	NSP Freileitung, NSP Kabel	kein Zubau(reiner Ersatz)	05/2021	09/2024	15.250 €	im Bau	nicht auswertbar	nicht auswertbar	NSP Kabel
2004000036014	Ummendorf Im Espach 1 Kd UST 430kW	Neubau	MSP Kabel, NSP Kabel	Zubau Erzeugung und Verbrauch	08/2021	06/2024	8.641 €	im Bau	nicht auswertbar	nicht auswertbar	MSP Kabel
2004000036022	REHHN-Ersatz UST Hornberg, PLA	Rückbau / Altlastentsorgung	U-Station n. NSP, MSP Kabel, NSP Kabel	kein Zubau(reiner Ersatz)	07/2022	03/2024	117.844 €	Abgeschlossen	nicht auswertbar	nicht auswertbar	U-Station n. NSP
2004000037115	OSBRK EEG Netzv. UST OSBRK Str. & SST Ri	Ersatz(-neubau) mit Erhöhung der ÜF	U-Station n. NSP, MSP Kabel, MSP Freileitung	Zubau Erzeugung und Verbrauch	10/2024	09/2025	1.749.992 €	konkrete Planung	nicht auswertbar	nicht auswertbar	MSP Kabel
2004000037220	ESSLI, SOA, NSP Dornierstr. 34	Ersatz(-neubau) mit Erhöhung der ÜF	U-Station n. NSP, MSP Kabel, NSP Kabel	Zubau Erzeugung und Verbrauch	04/2024	12/2024	99.427 €	im Bau	nicht auswertbar	nicht auswertbar	U-Station n. NSP
2004000037276	LORCH, ERN, MSP Hohenstaufenstr. OST	Ersatz(-neubau) ohne Erhöhung der ÜF	NSP Kabel, MSP Kabel	kein Zubau(reiner Ersatz)	11/2023	07/2024	954.893 €	im Bau	nicht auswertbar	nicht auswertbar	MSP Kabel
2004000037281	WACHE Oberer Mühleweg 16/2 NSP-NA 30kW	Neubau	NSP Freileitung, NSP Kabel	Zubau Erzeugung und Verbrauch	12/2023	03/2024	15.929 €	im Bau	nicht auswertbar	nicht auswertbar	NSP Kabel
2004000037287	MERCH Erschl. BG Matzenklinge	Neubau	NSP Kabel, MSP Kabel	Zubau Erzeugung und Verbrauch	07/2024	12/2025	27.572 €	konkrete Planung	nicht auswertbar	nicht auswertbar	NSP Kabel
2004000037289	BITTE Erschl Schwarzwaldstr Flst.2863_11	Ersatz(-neubau) mit Erhöhung der ÜF	U-Station n. NSP, NSP Freileitung, MSP Kabel, NSP Kabel, MSP Freileitung	Zubau Erzeugung und Verbrauch	06/2024	07/2024	304.952 €	im Bau	nicht auswertbar	nicht auswertbar	NSP Kabel
2004000037292	AICHD, GE Koppengässle 2. BA, Erschl.	Neubau	NSP Kabel, MSP Kabel	Zubau Erzeugung und Verbrauch	07/2022	02/2024	200.710 €	Abgeschlossen	nicht auswertbar	nicht auswertbar	MSP Kabel
2004000037297	OBRÖT_Seehölzle_neue UST_2022	Ersatz(-neubau) mit Erhöhung der ÜF	U-Station n. NSP, NSP Kabel, MSP Kabel	Zubau Erzeugung und Verbrauch	10/2024	04/2025	80.991 €	konkrete Planung	nicht auswertbar	nicht auswertbar	NSP Kabel
2004000037362	Hüttsheim 20 kV Humlangen	Netzoptimierung und -verstärkung	MSP Kabel	kein Zubau(reiner Ersatz)	03/2025	06/2025	441.610 €	konkrete Planung	nicht auswertbar	nicht auswertbar	MSP Kabel
2004000037551	NEHRE MSP-FL-Verkabelung UW - UST Rofßer	Ersatz(-neubau) mit Erhöhung der ÜF	U-Station n. NSP, MSP Kabel, NSP Kabel, MSP Freileitung	Zubau Erzeugung und Verbrauch	10/2022	06/2024	326.863 €	im Bau	nicht auswertbar	nicht auswertbar	MSP Kabel

lfd. Nr.	Maßnahme	Projektkategorie	Betriebsmittel	netztechnische Begründung für den Netzausbau	voraussichtlicher Zeitpunkt des Baubeginns [MM/JJJJ]	voraussichtlicher Zeitpunkt der Inbetriebnahme [MM/JJJJ]	Kosten (geschätzt) in Euro	Projektstatus	Stand Genehmigungsverfahren	Geprüfte Alternativen zum Netzausbau	Vorrangig betroffene Netz- oder Umspannebene
2004000037838	ZELLP Fischzucht 20kV-Verkabelung	Netzoptimierung und -verstärkung	U-Station n. NSP, MSP Kabel, NSP Kabel, MSP Freileitung	Zubau Erzeugung und Verbrauch	10/2022	06/2024	1.254.300 €	im Bau	nicht auswertbar	nicht auswertbar	MSP Kabel
2004000037861	Dietenheim - Hörenhausen Frlt. Verk.	Netzoptimierung und -verstärkung	U-Station n. NSP, NSP Freileitung, MSP Kabel, NSP Kabel, MSP Freileitung	kein Zubau(reiner Ersatz)	10/2022	10/2024	976.868 €	im Bau	nicht auswertbar	nicht auswertbar	MSP Kabel
2004000038689	WEISB-UST Strümpfelbrunner Str.	Ersatz(-neubau) ohne Erhöhung der ÜF	U-Station n. NSP, NSP Kabel, MSP Kabel	kein Zubau(reiner Ersatz)	04/2024	11/2024	187.081 €	im Bau	nicht auswertbar	nicht auswertbar	U-Station n. NSP
2004000038734	Eglingen UST Schaltatation Ersatzbau	Ersatz(-neubau) ohne Erhöhung der ÜF	U-Station n. NSP, NSP Freileitung, MSP Kabel, NSP Kabel	kein Zubau(reiner Ersatz)	04/2024	06/2024	180.074 €	im Bau	nicht auswertbar	nicht auswertbar	NSP Kabel
2004000038808	Baach Riedlinger Str. 24 Frl entf.		NSP Kabel	Zubau Erzeugung und Verbrauch	03/2023	04/2024		im Bau	nicht auswertbar	nicht auswertbar	
2004000038960	Oberrimbach, MSP TS-Verkabelung	Netzoptimierung und -verstärkung	U-Station n. NSP, NSP Kabel, MSP Kabel, MSP Freileitung	kein Zubau(reiner Ersatz)	04/2025	10/2025	1.029.603 €	konkrete Planung	nicht auswertbar	nicht auswertbar	MSP Kabel
2004000038968	Leutkirch Falkenweg Ersatzstation UST	Rückbau / Altlastentsorgung	U-Station n. NSP, NSP Kabel, MSP Kabel	kein Zubau(reiner Ersatz)	08/2022	05/2024	118.024 €	Abgeschlossen	nicht auswertbar	nicht auswertbar	U-Station n. NSP
2004000038976	OBERT Ersatz SST Obertsroter Str.	Ersatz(-neubau) ohne Erhöhung der ÜF	MSP Kabel	kein Zubau(reiner Ersatz)	08/2025	08/2026	58.433 €	konkrete Planung	nicht auswertbar	nicht auswertbar	Anlage MSP
2004000038992	HEINI, ERN, MSP, Bezgenrieter Str.	Ersatz(-neubau) ohne Erhöhung der ÜF	U-Station n. NSP, NSP Freileitung, MSP Kabel, NSP Kabel	kein Zubau(reiner Ersatz)	09/2023	12/2025	226.495 €	konkrete Planung	nicht auswertbar	nicht auswertbar	U-Station n. NSP
2004000038996	SOELL RittnertS-Schule E-MOB_2d 20kV-Net	Ersatz(-neubau) mit Erhöhung der ÜF	MSP Kabel	Zubau Erzeugung und Verbrauch	02/2025	09/2025	43.467 €	konkrete Planung	nicht auswertbar	nicht auswertbar	MSP Kabel
2004000038998	WLFDI_E-Mob_Kulturhalle-Murg-sstraße	Ersatz(-neubau) mit Erhöhung der ÜF	MSP Kabel	Zubau Erzeugung und Verbrauch	05/2025	07/2025	27.312 €	konkrete Planung	nicht auswertbar	nicht auswertbar	MSP Kabel
2004000039022	KLBNG Abbau alte U.St. Ziegelhütte	Netzoptimierung und -verstärkung	U-Station n. NSP, NSP Kabel, MSP Freileitung	kein Zubau(reiner Ersatz)	08/2024	12/2024	18.904 €	konkrete Planung	nicht auswertbar	nicht auswertbar	NSP Kabel
2004000039023	HARTM 20kV-Ltgstrasse Hartheim Heinstett	Ersatz(-neubau) mit Erhöhung der ÜF	MSP Kabel	Zubau Erzeugung und Verbrauch	11/2023	10/2024	757.911 €	im Bau	nicht auswertbar	nicht auswertbar	MSP Kabel
2004000039083	Lauterach Lautertalstr. 59 DS versetzen		NSP Kabel	Zubau Erzeugung und Verbrauch	05/2023	10/2024		im Bau	nicht auswertbar	nicht auswertbar	
2004000039144	NEUHD_20kV-Verk.Im Klein Feld-Hebework	Ersatz(-neubau) mit Erhöhung der ÜF	MSP Kabel, MSP Freileitung	Zubau Erzeugung und Verbrauch	06/2024	12/2024	188.810 €	konkrete Planung	nicht auswertbar	nicht auswertbar	MSP Kabel
2004000039169	BOSNB U.St Herrenbühlhof	Ersatz(-neubau) ohne Erhöhung der ÜF	U-Station n. NSP, NSP Kabel, MSP Kabel, MSP Freileitung	kein Zubau(reiner Ersatz)	09/2024	11/2024	87.973 €	konkrete Planung	nicht auswertbar	nicht auswertbar	MSP Kabel
2004000039279	DOSHM Rückbau FL Lieferenz Steinbruch	Rückbau / Altlastentsorgung	MSP Freileitung	kein Zubau(reiner Ersatz)	10/2024	12/2025		konkrete Planung	nicht auswertbar	nicht auswertbar	
2004000039298	WOLPW Vorsee Ortsnetzumbau mit zus. UST	Netzoptimierung und -verstärkung	U-Station n. NSP, NSP Freileitung, NSP Kabel, MSP Kabel	Zubau Erzeugung und Verbrauch	06/2024	11/2024	1.110.564 €	konkrete Planung	nicht auswertbar	nicht auswertbar	NSP Kabel
2004000039474	BAHLG Erlenmatten-II NBG	Neubau	U-Station n. NSP, MSP Kabel, NSP Kabel	Zubau Erzeugung und Verbrauch	10/2024	06/2025	155.246 €	konkrete Planung	nicht auswertbar	nicht auswertbar	NSP Kabel

lfd. Nr.	Maßnahme	Projektkategorie	Betriebsmittel	netztechnische Begründung für den Netzausbau	voraussichtlicher Zeitpunkt des Baubeginns [MM/JJJJ]	voraussichtlicher Zeitpunkt der Inbetriebnahme [MM/JJJJ]	Kosten (geschätzt) in Euro	Projektstatus	Stand Genehmigungsverfahren	Geprüfte Alternativen zum Netzausbau	Vorrangig betroffene Netz- oder Umspannebene
2004000039511	NEHAE BG HLZ und Gewerbe -In den Milben	Neubau	U-Station n. NSP, NSP Kabel, MSP Kabel	Zubau Erzeugung und Verbrauch	10/2023	12/2024	307.680 €	im Bau	nicht auswertbar	nicht auswertbar	U-Station n. NSP
2004000039515	NEHAE BG Wingertsäcker-Teiländ. VI(Wiese)	Ersatz(-neubau) mit Erhöhung der ÜF	U-Station n. NSP, NSP Kabel, MSP Kabel	Zubau Erzeugung und Verbrauch	06/2023	03/2024	183.133 €	Abgeschlossen	nicht auswertbar	nicht auswertbar	NSP Kabel
2004000039628	SRSHM Schmale Seite , Talstr.Verh. Volla	Netzoptimierung und -verstärkung	MSP Kabel, NSP Kabel	kein Zubau(reiner Ersatz)	10/2023	05/2025	276.135 €	im Bau	nicht auswertbar	nicht auswertbar	NSP Kabel
2004000039636	LOWSN,MSP Breite.hof Seemühle Beckershof	Neubau	U-Station n. NSP, NSP Kabel	Zubau Erzeugung und Verbrauch	02/2025	10/2025	771.041 €	vorgesehene Maßnahme	nicht auswertbar	nicht auswertbar	MSP Kabel
2004000039639	HSNIK Kälberwiesen 20kV-Verkabelung	Netzoptimierung und -verstärkung	MSP Kabel, MSP Freileitung	kein Zubau(reiner Ersatz)	09/2022	02/2025	804.655 €	im Bau	nicht auswertbar	nicht auswertbar	MSP Kabel
2004000039689	HSNBE Verkabelung UST Bahnhof 2022	Netzoptimierung und -verstärkung	U-Station n. NSP, NSP Freileitung, MSP Kabel, NSP Kabel, MSP Freileitung	kein Zubau(reiner Ersatz)	09/2022	06/2025	272.038 €	im Bau	nicht auswertbar	nicht auswertbar	NSP Kabel
2004000039702	Buchhorn_Lennach_Neue UST und Frltg-Verk	Ersatz(-neubau) mit Erhöhung der ÜF	U-Station n. NSP, NSP Freileitung, NSP Kabel, MSP Kabel, MSP Freileitung	Zubau Erzeugung und Verbrauch	11/2024	06/2025	346.571 €	konkrete Planung	nicht auswertbar	nicht auswertbar	MSP Kabel
2004000041389	BZNWL Mühlbach Station und 20kV Verkab.	Ersatz(-neubau) mit Erhöhung der ÜF	U-Station n. NSP, NSP Kabel, MSP Kabel, MSP Freileitung	Zubau Erzeugung und Verbrauch	01/2025	11/2025	544.857 €	konkrete Planung	nicht auswertbar	nicht auswertbar	MSP Kabel
2004000043098	HOMBG Ackenbach-Benistobel 20 kV-Kabel	Netzoptimierung und -verstärkung	MSP Kabel, NSP Kabel	kein Zubau(reiner Ersatz)	05/2025	12/2026	17.394 €	konkrete Planung	nicht auswertbar	nicht auswertbar	MSP Kabel
2004000043141	WALDW Burraumühle Ersatz UST	Ersatz(-neubau) ohne Erhöhung der ÜF	U-Station n. NSP, NSP Kabel, MSP Kabel	kein Zubau(reiner Ersatz)	09/2024	11/2024	20.089 €	konkrete Planung	nicht auswertbar	nicht auswertbar	U-Station n. NSP
2004000045360	OETGH Mühlstr. Sanierung Kabel-erneuerung	Ersatz(-neubau) ohne Erhöhung der ÜF	U-Station n. NSP, MSP Kabel, NSP Kabel	kein Zubau(reiner Ersatz)	02/2023	03/2025	300.673 €	im Bau	nicht auswertbar	nicht auswertbar	MSP Kabel
2004000046941	STMAE Breitband Ausbau BA4	Netzoptimierung und -verstärkung	U-Station n. NSP, MSP Kabel, NSP Kabel	Zubau Erzeugung und Verbrauch	06/2023	10/2024	972.391 €	im Bau	nicht auswertbar	nicht auswertbar	NSP Kabel
2004000046975	STMAE Breitband Ausbau BA8	Netzoptimierung und -verstärkung	U-Station n. NSP, MSP Kabel, NSP Kabel	kein Zubau(reiner Ersatz)	09/2023	03/2025	1.655.400 €	im Bau	nicht auswertbar	nicht auswertbar	MSP Kabel
2004000046984	STMAE Breitband Ausbau BA9	Netzoptimierung und -verstärkung	MSP Kabel, NSP Kabel	kein Zubau(reiner Ersatz)	03/2024	06/2025	581.064 €	im Bau	nicht auswertbar	nicht auswertbar	NSP Kabel
2004000047303	AHEIM UST Dorfplatz	Netzoptimierung und -verstärkung	U-Station n. NSP, NSP Freileitung, MSP Kabel, NSP Kabel	Zubau Erzeugung und Verbrauch	04/2024	07/2025	200.809 €	im Bau	nicht auswertbar	nicht auswertbar	NSP Kabel
2004000049402	NSULM Rötelstr. MSP Kabeltausch	Ersatz(-neubau) ohne Erhöhung der ÜF	MSP Kabel	kein Zubau(reiner Ersatz)	11/2024	12/2025	17.825 €	konkrete Planung	nicht auswertbar	nicht auswertbar	MSP Kabel
2004000049625	ALLEN Seeweg33 KVS stellen+Kabel verlege	Ersatz(-neubau) mit Erhöhung der ÜF	NSP Kabel	Zubau Erzeugung und Verbrauch	04/2024	10/2024	11.751 €	im Bau	nicht auswertbar	nicht auswertbar	NSP Kabel
2004000051509	KSTFD Lampoldshauer Str. 1W	Neubau	NSP Kabel	Zubau Erzeugung und Verbrauch	03/2024	12/2024	54.704 €	konkrete Planung	nicht auswertbar	nicht auswertbar	NSP Kabel
2004000051512	LPOHN Kochersteinsfelder Str. Verk.	Netzoptimierung und -verstärkung	U-Station n. NSP, MSP Kabel, NSP Kabel, MSP Freileitung	kein Zubau(reiner Ersatz)	11/2024	03/2025	381.221 €	konkrete Planung	nicht auswertbar	nicht auswertbar	NSP Kabel

lfd. Nr.	Maßnahme	Projektkategorie	Betriebsmittel	netztechnische Begründung für den Netzausbau	voraussichtlicher Zeitpunkt des Baubeginns [MM/JJJJ]	voraussichtlicher Zeitpunkt der Inbetriebnahme [MM/JJJJ]	Kosten (geschätzt) in Euro	Projektstatus	Stand Genehmigungsverfahren	Geprüfte Alternativen zum Netzausbau	Vorrangig betroffene Netz- oder Umspannebene
2004000051890	NEUHG VKB NSP MSP Mörike,Höl-derlin,Mühlw	Netzoptimierung und -verstärkung	U-Station n. NSP, NSP Freilei-tung, MSP Kabel, NSP Kabel	kein Zubau(reiner Ersatz)	03/2023	03/2024	852.417 €	im Bau	nicht auswertbar	nicht auswertbar	NSP Kabel
2004000054406	TEINA Badstr. #Seniorenwohnheim	Ersatz(-neubau) mit Erhöhung der ÜF	U-Station n. NSP, MSP Kabel, NSP Kabel	Zubau Erzeugung und Verbrauch	03/2024	11/2024	152.786 €	konkrete Planung	nicht auswertbar	nicht auswertbar	U-Station n. NSP
2004000054552	Ammerstetten Ortsstr. Verkabelung	Netzoptimierung und -verstärkung	MSP Kabel, MSP Freileitung	kein Zubau(reiner Ersatz)	04/2022	10/2024	135.659 €	im Bau	nicht auswertbar	nicht auswertbar	MSP Kabel
2004000054556	LPTNG MS Ringschluss UST Neuh.-Gehren	Ersatz(-neubau) mit Erhöhung der ÜF	U-Station n. NSP, NSP Freilei-tung, MSP Kabel, NSP Kabel	Zubau Erzeugung und Verbrauch	09/2022	11/2024	374.597 €	im Bau	nicht auswertbar	nicht auswertbar	MSP Kabel
2004000056072	LTERB, UST Mückenberg, El. Ern.	Ersatz(-neubau) ohne Erhöhung der ÜF	U-Station n. NSP	kein Zubau(reiner Ersatz)	02/2024	12/2024	17.920 €	im Bau	nicht auswertbar	nicht auswertbar	U-Station n. NSP
2004000056703	PLNKS Prologis Am Ochsenhorn KUST	Neubau	MSP Kabel	Zubau Erzeugung und Verbrauch	10/2024	05/2025	12.211 €	konkrete Planung	nicht auswertbar	nicht auswertbar	MSP Kabel
2004000056965	BANAU Ersatz UST Rainstr. Verk.	Ersatz(-neubau) mit Erhöhung der ÜF	U-Station n. NSP, NSP Kabel, MSP Kabel	Zubau Erzeugung und Verbrauch	07/2024	02/2025	687.627 €	konkrete Planung	nicht auswertbar	nicht auswertbar	NSP Kabel
2004000057483	SPAIC Los 1 Breitbandmaßnaßme	Ersatz(-neubau) mit Erhöhung der ÜF	U-Station n. NSP, MSP Kabel, NSP Kabel	Zubau Erzeugung und Verbrauch	07/2022	07/2024	1.997.641 €	im Bau	nicht auswertbar	nicht auswertbar	MSP Kabel
2004000057491	SPAIC Los 3 Breitbandmaßnahme	Ersatz(-neubau) ohne Erhöhung der ÜF	NSP Kabel, MSP Kabel	Zubau Erzeugung und Verbrauch	05/2023	07/2024	947.560 €	im Bau	nicht auswertbar	nicht auswertbar	MSP Kabel
2004000057532	SPAIC Los 4 Breitbandmaßnahme	Netzoptimierung und -verstärkung	U-Station n. NSP, MSP Kabel, NSP Kabel	kein Zubau(reiner Ersatz)	09/2023	11/2025	1.591.213 €	im Bau	nicht auswertbar	nicht auswertbar	NSP Kabel
2004000057740	TFBCH Vogelsangstr. Telekom Funkturm	Netzoptimierung und -verstärkung	MSP Kabel, NSP Kabel	Zubau Erzeugung und Verbrauch	10/2022	08/2024	47.950 €	im Bau	nicht auswertbar	nicht auswertbar	NSP Kabel
2004000057833	ENZBG Verk.NSP Wielandstr.u.U.	Netzoptimierung und -verstärkung	NSP Kabel	kein Zubau(reiner Ersatz)	10/2022	07/2024	637.171 €	im Bau	nicht auswertbar	nicht auswertbar	NSP Kabel
2004000058032	UWIHN Erschließung GE West und GE Wachte	Neubau	U-Station n. NSP, MSP Kabel, NSP Kabel	Zubau Erzeugung und Verbrauch	05/2022	06/2024	390.669 €	Abgeschlossen	nicht auswertbar	nicht auswertbar	MSP Kabel
2004000058192	NELHM, DemontageNS-F	Rückbau / Altlastentsorgung	NSP Freileitung	kein Zubau(reiner Ersatz)	01/2022	02/2024	19.727 €	Abgeschlossen	nicht auswertbar	nicht auswertbar	NSP Freileitung
2004000061020	MARIZ, Radweg Schramb. Str, Mitv.	Ersatz(-neubau) ohne Erhöhung der ÜF	NSP Kabel	kein Zubau(reiner Ersatz)	10/2024	11/2024	45.550 €	konkrete Planung	nicht auswertbar	nicht auswertbar	NSP Kabel
2004000061236	Ammerstetten-Weinstetten	Netzoptimierung und -verstärkung	MSP Kabel, NSP Kabel, MSP Freileitung	Zubau Erzeugung und Verbrauch	10/2022	10/2024	305.321 €	im Bau	nicht auswertbar	nicht auswertbar	MSP Kabel
2004000061258	MUTHF GMT LTG 1452	Rückbau / Altlastentsorgung	MSP Freileitung	kein Zubau(reiner Ersatz)	10/2024	05/2025	125.076 €	konkrete Planung	nicht auswertbar	nicht auswertbar	MSP Freileitung
2004000066204	ERLIG, ERN, NSP Mühlstr. 16	Ersatz(-neubau) mit Erhöhung der ÜF	NSP Freileitung, NSP Kabel	Zubau Erzeugung und Verbrauch	04/2022	06/2024	27.051 €	im Bau	nicht auswertbar	nicht auswertbar	NSP Kabel
2004000066442	Emerkingen Brühlwiesen MS Auch-t-weide	Ersatz(-neubau) mit Erhöhung der ÜF	U-Station n. NSP, NSP Kabel, MSP Kabel	Zubau Erzeugung und Verbrauch	09/2022	02/2024	207.133 €	im Bau	nicht auswertbar	nicht auswertbar	MSP Kabel

lfd. Nr.	Maßnahme	Projektkategorie	Betriebsmittel	netztechnische Begründung für den Netzausbau	voraussichtlicher Zeitpunkt des Baubeginns [MM/JJJJ]	voraussichtlicher Zeitpunkt der Inbetriebnahme [MM/JJJJ]	Kosten (geschätzt) in Euro	Projektstatus	Stand Genehmigungsverfahren	Geprüfte Alternativen zum Netzausbau	Vorrangig betroffene Netz- oder Umspannebene
2004000066741	NEUKF Steinberg Sendemast		NSP Kabel	Zubau Erzeugung und Verbrauch	06/2022	06/2024	36.243 €	im Bau	nicht auswertbar	nicht auswertbar	NSP Kabel
2004000067821	Ehingen Feuerwehrhaus/SAPPI 20-kV-Umlegu	Netzoptimierung und -verstärkung	MSP Kabel	kein Zubau(reiner Ersatz)	10/2022	05/2024	141.596 €	Abgeschlossen	nicht auswertbar	nicht auswertbar	MSP Kabel
2004000070552	OBDDG Gartenstr. Erneuerung MSP-Kabel	Ersatz(-neubau) ohne Erhöhung der ÜF	MSP Kabel	kein Zubau(reiner Ersatz)	01/2025	03/2025	24.986 €	konkrete Planung	nicht auswertbar	nicht auswertbar	MSP Kabel
2004000077826	KNITT Marktstr. Kabeltausch MS+NS	Ersatz(-neubau) ohne Erhöhung der ÜF	MSP Kabel, NSP Kabel	Zubau Erzeugung und Verbrauch	05/2025	06/2025	102.635 €	konkrete Planung	nicht auswertbar	nicht auswertbar	MSP Kabel
2004000083573	Dürmentingen Hochbergstr. NSP-Verkab.	Ersatz(-neubau) mit Erhöhung der ÜF	U-Station n. NSP, NSP Freileitung, MSP Kabel, NSP Kabel	Zubau Erzeugung und Verbrauch	08/2023	07/2024	440.658 €	im Bau	nicht auswertbar	nicht auswertbar	NSP Kabel
2004000083611	NUSDF NBG VGM UST MNS Hinter dem Zaun IV	Neubau	U-Station n. NSP, MSP Kabel, NSP Kabel	Zubau Erzeugung und Verbrauch	11/2022	06/2024	351.403 €	Abgeschlossen	nicht auswertbar	nicht auswertbar	MSP Kabel
2004000083998	HSNBE Einschleifung 20-kV UST Neumühle	Ersatz(-neubau) mit Erhöhung der ÜF	MSP Kabel, MSP Freileitung	Zubau Erzeugung und Verbrauch	10/2023	12/2026	207.466 €	im Bau	nicht auswertbar	nicht auswertbar	MSP Kabel
2004000084517	DUNNI Test	Neubau	NSP Kabel	Zubau Erzeugung und Verbrauch	01/2025	12/2026	2.672 €	vorgesehene Maßnahme	nicht auswertbar	nicht auswertbar	NSP Kabel
2004000084686	GERNS UW GERNS - J.Haas-Str. - J.Kast-St	Ersatz(-neubau) mit Erhöhung der ÜF	MSP Kabel	Zubau Erzeugung und Verbrauch	01/2025	10/2025	118.604 €	konkrete Planung	nicht auswertbar	nicht auswertbar	MSP Kabel
2004000084699	OEHRI Friedrichsruher Str. MSPK-Tausch	Ersatz(-neubau) ohne Erhöhung der ÜF	MSP Kabel	kein Zubau(reiner Ersatz)	01/2025	11/2025	144.221 €	vorgesehene Maßnahme	nicht auswertbar	nicht auswertbar	MSP Kabel
2004000084988	OBDLB Baumgartenweg MSF-Verkabelung	Netzoptimierung und -verstärkung	MSP Kabel, MSP Freileitung	kein Zubau(reiner Ersatz)	09/2023	06/2024	204.525 €	im Bau	nicht auswertbar	nicht auswertbar	MSP Kabel
2004000085015	OEHRI Wollreffenweg MSP-Kabel-tausch	Ersatz(-neubau) mit Erhöhung der ÜF	U-Station n. NSP, MSP Kabel, NSP Kabel	Zubau Erzeugung und Verbrauch	09/2024	11/2025	671.315 €	konkrete Planung	nicht auswertbar	nicht auswertbar	MSP Kabel
2004000085659	WIEMS GWG Waldwiesen Erschließung	Neubau	U-Station n. NSP, NSP Kabel, MSP Kabel	Zubau Erzeugung und Verbrauch	01/2024	10/2024	592.413 €	im Bau	nicht auswertbar	nicht auswertbar	NSP Kabel
2004000086385	BOSNB Grabenstr. - Haslenstr.	Netzoptimierung und -verstärkung	MSP Kabel, NSP Kabel	Zubau Erzeugung und Verbrauch	07/2024	09/2024	95.015 €	im Bau	nicht auswertbar	nicht auswertbar	MSP Kabel
2004000086593	DIELH UST Kurpfalzstr. - UST Panoramas MS	Ersatz(-neubau) mit Erhöhung der ÜF	MSP Kabel	Zubau Erzeugung und Verbrauch	11/2023	03/2024	99.684 €	im Bau	nicht auswertbar	nicht auswertbar	MSP Kabel
2004000086600	DIELH UST Panoramastr.-UST Einsteinstr	Ersatz(-neubau) mit Erhöhung der ÜF	MSP Kabel	Zubau Erzeugung und Verbrauch	11/2023	03/2024	69.504 €	im Bau	nicht auswertbar	nicht auswertbar	MSP Kabel
2004000086672	PLNKS UST Brühler Weg-UST Humboldtschule	Ersatz(-neubau) ohne Erhöhung der ÜF	MSP Kabel	kein Zubau(reiner Ersatz)	11/2023	08/2024	145.454 €	im Bau	nicht auswertbar	nicht auswertbar	MSP Kabel
2004000087688	LNDSD_Kleinallmerspann_MSP_Im Seefeld 2	Neubau	MSP Kabel	Zubau Erzeugung und Verbrauch	01/2023	06/2024	26.987 €	im Bau	nicht auswertbar	nicht auswertbar	MSP Kabel
2004000088206	REHHN Hauptstr. Heldenhainstr. MSP Tausch	Ersatz(-neubau) ohne Erhöhung der ÜF	MSP Kabel, NSP Kabel	Zubau Erzeugung und Verbrauch	03/2024	07/2024	375.871 €	im Bau	nicht auswertbar	nicht auswertbar	MSP Kabel

lfd. Nr.	Maßnahme	Projektkategorie	Betriebsmittel	netztechnische Begründung für den Netzausbau	voraussichtlicher Zeitpunkt des Baubeginns [MM/JJJJ]	voraussichtlicher Zeitpunkt der Inbetriebnahme [MM/JJJJ]	Kosten (geschätzt) in Euro	Projektstatus	Stand Genehmigungsverfahren	Geprüfte Alternativen zum Netzausbau	Vorrangig betroffene Netz- oder Umspannebene
2004000091109	NELLI, SOA, NSP Uhlاندstr. 93	Ersatz(-neubau) mit Erhöhung der ÜF	U-Station n. NSP, NSP Kabel, MSP Kabel	Zubau Erzeugung und Verbrauch	08/2023	03/2024	50.437 €	im Bau	nicht auswertbar	nicht auswertbar	MSP Kabel
2004000091132	Mittelurbach Burgstockstr. Verkabelung K	Ersatz(-neubau) mit Erhöhung der ÜF	NSP Freileitung, MSP Kabel, NSP Kabel	Zubau Erzeugung und Verbrauch	03/2024	12/2025	119.919 €	im Bau	nicht auswertbar	nicht auswertbar	MSP Kabel
2004000091207	SEKAC MSP-Kabelverstärkung Bahnhofstr.	Ersatz(-neubau) mit Erhöhung der ÜF	MSP Kabel	Zubau Erzeugung und Verbrauch	05/2025	12/2026	83.839 €	vorgesehene Maßnahme	nicht auswertbar	nicht auswertbar	MSP Kabel
2004000091208	SHRBG_Schrozberg_Rennplanweg_MSPK-Tausch	Ersatz(-neubau) ohne Erhöhung der ÜF	MSP Kabel	kein Zubau(reiner Ersatz)	08/2025	11/2025	41.160 €	konkrete Planung	nicht auswertbar	nicht auswertbar	MSP Kabel
2004000091617	LEOPO BG Wohnen a. d. Rheinaue	Ersatz(-neubau) mit Erhöhung der ÜF	U-Station n. NSP, MSP Kabel, NSP Kabel	Zubau Erzeugung und Verbrauch	06/2023	04/2024	371.964 €	im Bau	nicht auswertbar	nicht auswertbar	MSP Kabel
2004000092416	SNMRM Kabelerneuerung Kirchweg - Gartens	Ersatz(-neubau) mit Erhöhung der ÜF	MSP Kabel	Zubau Erzeugung und Verbrauch	01/2025	09/2025	66.603 €	konkrete Planung	nicht auswertbar	nicht auswertbar	MSP Kabel
2004000092564	BZELL_Hochbronn_MSP/NSP_Verkabelung	Netzoptimierung und -verstärkung	U-Station n. NSP, MSP Kabel, NSP Kabel, MSP Freileitung	kein Zubau(reiner Ersatz)	05/2023	03/2024	222.880 €	im Bau	nicht auswertbar	nicht auswertbar	NSP Kabel
2004000092624	MALSC_Kabelerneuerung Raiffeisen ZG	Ersatz(-neubau) mit Erhöhung der ÜF	MSP Kabel	Zubau Erzeugung und Verbrauch	12/2025	12/2026	42.028 €	konkrete Planung	nicht auswertbar	nicht auswertbar	MSP Kabel
2004000092686	USOHM_Untersonth_Ringstr_MSPK-Tausch	Ersatz(-neubau) ohne Erhöhung der ÜF	MSP Kabel	kein Zubau(reiner Ersatz)	02/2025	10/2025	207.508 €	konkrete Planung	nicht auswertbar	nicht auswertbar	MSP Kabel
2004000093939	OBBOI, ERN, MSP Max-Eyth-Str	Ersatz(-neubau) ohne Erhöhung der ÜF	NSP Kabel, MSP Kabel	kein Zubau(reiner Ersatz)	08/2024	03/2025		konkrete Planung	nicht auswertbar	nicht auswertbar	
2004000094155	HSNAR_Hausen_Verkab_Hauptstr._2022/23	Ersatz(-neubau) ohne Erhöhung der ÜF	MSP Kabel, NSP Kabel	kein Zubau(reiner Ersatz)	09/2022	04/2024	340.775 €	im Bau	nicht auswertbar	nicht auswertbar	NSP Kabel
2004000094215	WMBRG Demontage 20kV-FRLTG	Rückbau / Altlastentsorgung	MSP Freileitung	kein Zubau(reiner Ersatz)	10/2024	12/2024	180.998 €	konkrete Planung	nicht auswertbar	nicht auswertbar	MSP Freileitung
2004000094363	Wilfingen UST-006 Hauptstr.	Ersatz(-neubau) ohne Erhöhung der ÜF	U-Station n. NSP	kein Zubau(reiner Ersatz)	02/2022	12/2025	39.382 €	Abgeschlossen	nicht auswertbar	nicht auswertbar	U-Station n. NSP
2004000094519	PFEBH Kirchgasse 7/1	Neubau	NSP Kabel	Zubau Erzeugung und Verbrauch	06/2022	04/2024	22.374 €	Abgeschlossen	nicht auswertbar	nicht auswertbar	NSP Kabel
2004000095100	MALSC Kabelerneuerung UST Müller - UST 5	Ersatz(-neubau) mit Erhöhung der ÜF	MSP Kabel	Zubau Erzeugung und Verbrauch	01/2025	12/2026	27.840 €	konkrete Planung	nicht auswertbar	nicht auswertbar	MSP Kabel
2004000095242	BEUTB, ERN, UST Blauer Weg_Maststation	Ersatz(-neubau) ohne Erhöhung der ÜF	U-Station n. NSP, NSP Freileitung, MSP Kabel, NSP Kabel	kein Zubau(reiner Ersatz)	11/2024	05/2025	143.245 €	konkrete Planung	nicht auswertbar	nicht auswertbar	NSP Kabel
2004000095533	UPFNG	Ersatz(-neubau) ohne Erhöhung der ÜF	U-Station n. NSP	kein Zubau(reiner Ersatz)	02/2022	12/2025	12.684 €	Abgeschlossen	nicht auswertbar	nicht auswertbar	U-Station n. NSP
2004000095813	Isny kund. UST Bäckerei Mayer	Neubau	MSP Kabel	Zubau Erzeugung und Verbrauch	05/2024	10/2024	15.237 €	im Bau	nicht auswertbar	nicht auswertbar	MSP Kabel
2004000095868	KRCWS - 001 0,4kV Holzmastwechsel TBTS		NSP Freileitung	kein Zubau(reiner Ersatz)	05/2023	07/2024		im Bau	nicht auswertbar	nicht auswertbar	

lfd. Nr.	Maßnahme	Projektkategorie	Betriebsmittel	netztechnische Begründung für den Netzausbau	voraussichtlicher Zeitpunkt des Baubeginns [MM/JJJJ]	voraussichtlicher Zeitpunkt der Inbetriebnahme [MM/JJJJ]	Kosten (geschätzt) in Euro	Projektstatus	Stand Genehmigungsverfahren	Geprüfte Alternativen zum Netzausbau	Vorrangig betroffene Netz- oder Umspannebene
2004000095952	NEKTF, VKB, NSP Seestr.	Ersatz(-neubau) ohne Erhöhung der ÜF	NSP Kabel	kein Zubau(reiner Ersatz)	03/2024	08/2024		konkrete Planung	nicht auswertbar	nicht auswertbar	
2004000096420	Bad Wurzach Zeppelinstr. GWG Ersch + UST	Neubau	U-Station n. NSP, NSP Kabel, MSP Kabel	Zubau Erzeugung und Verbrauch	07/2024	11/2024	169.216 €	konkrete Planung	nicht auswertbar	nicht auswertbar	NSP Kabel
2004000096531	Baienfurt Abbau und Ersatz SW BAIFT	Ersatz(-neubau) mit Erhöhung der ÜF	U-Station n. NSP, MSP Kabel, NSP Kabel	Zubau Erzeugung und Verbrauch	11/2023	06/2024	245.004 €	im Bau	nicht auswertbar	nicht auswertbar	MSP Kabel
2004000097345	MANNH NetCom Hallenweg KUST	Neubau	MSP Kabel	Zubau Erzeugung und Verbrauch	05/2024	09/2024	49.138 €	im Bau	nicht auswertbar	nicht auswertbar	MSP Kabel
2004000097400	Unterweiler Königseggwalder Str. 19 FL		NSP Kabel	Zubau Erzeugung und Verbrauch	02/2022	04/2024		Abgeschlossen	nicht auswertbar	nicht auswertbar	
2004000097981	GSADF_Großaltdorf_ON-Verk_Kirchbergstr.	Ersatz(-neubau) mit Erhöhung der ÜF	NSP Kabel	Zubau Erzeugung und Verbrauch	04/2025	03/2026	120.763 €	konkrete Planung	nicht auswertbar	nicht auswertbar	NSP Kabel
2004000100647	IGOTT, SOA, MSP Rudolf-Diesel-Straße 27	Neubau	MSP Kabel	Zubau Erzeugung und Verbrauch	04/2024	10/2024	14.438 €	konkrete Planung	nicht auswertbar	nicht auswertbar	MSP Kabel
2004000100672	Ellmeney-Hettisried AB2 Verkabelung	Netzoptimierung und -verstärkung	U-Station n. NSP, NSP Freileitung, MSP Kabel, NSP Kabel, MSP Freileitung	Zubau Erzeugung und Verbrauch	02/2024	09/2024	963.601 €	im Bau	nicht auswertbar	nicht auswertbar	MSP Kabel
2004000102202	ECHTD, VKB, NSP Bergstr. 93-101	Ersatz(-neubau) ohne Erhöhung der ÜF	NSP Kabel	Zubau Erzeugung und Verbrauch	04/2024	12/2026	282.655 €	im Bau	nicht auswertbar	nicht auswertbar	NSP Kabel
2004000102205	QS Dokumentation NG Mitte		NSP Kabel	kein Zubau(reiner Ersatz)	02/2022	12/2027		im Bau	nicht auswertbar	nicht auswertbar	
2004000102248	BURLD Ergänzung der Trasse 9A bis UST Ma	Ersatz(-neubau) ohne Erhöhung der ÜF	MSP Kabel, NSP Kabel	Zubau Erzeugung und Verbrauch	04/2024	05/2024	48.070 €	im Bau	nicht auswertbar	nicht auswertbar	MSP Kabel
2004000102368	HSNIK neue Einschleifung UST Funkumsetze	Netzoptimierung und -verstärkung	MSP Kabel	Zubau Erzeugung und Verbrauch	03/2024	05/2024	318.163 €	im Bau	nicht auswertbar	nicht auswertbar	MSP Kabel
2004000103212	KIHDT-BG Ob dem Herrenberg, PLA	Neubau	U-Station n. NSP, NSP Kabel, MSP Kabel	Zubau Erzeugung und Verbrauch	01/2024	07/2024	138.017 €	im Bau	nicht auswertbar	nicht auswertbar	U-Station n. NSP
2004000103538	OBDDG Allmend 1-3 Kunden UST Heimberger	Neubau	MSP Kabel	Zubau Erzeugung und Verbrauch	04/2024	05/2024	18.410 €	im Bau	nicht auswertbar	nicht auswertbar	MSP Kabel
2004000104009	WEIHA Steinbruch Schneider 20-kV-Verkabe	Netzoptimierung und -verstärkung	MSP Kabel, NSP Kabel, MSP Freileitung	Zubau Erzeugung und Verbrauch	01/2025	06/2025	197.473 €	konkrete Planung	nicht auswertbar	nicht auswertbar	MSP Kabel
2004000104195	ETMWL, VKB, MSPF, UST SW EMTWL-SIMMF UST	Netzoptimierung und -verstärkung	U-Station n. NSP, MSP Kabel, MSP Freileitung	kein Zubau(reiner Ersatz)	01/2024	12/2024	1.079.050 €	im Bau	nicht auswertbar	nicht auswertbar	MSP Kabel
2004000106614	HOEFG, ERN, NEU, NSP, Flattichstr. 3	Ersatz(-neubau) ohne Erhöhung der ÜF	NSP Kabel	Zubau Erzeugung und Verbrauch	06/2022	04/2024	87.538 €	Abgeschlossen	nicht auswertbar	nicht auswertbar	NSP Kabel
2004000106733	Völkofen Straßensanierung BA 1a	Netzoptimierung und -verstärkung	NSP Freileitung, NSP Kabel	Zubau Erzeugung und Verbrauch	03/2023	04/2025	153.065 €	im Bau	nicht auswertbar	nicht auswertbar	NSP Kabel
2004000106825	Guggenhausen Bauhof	Ersatz(-neubau) ohne Erhöhung der ÜF	U-Station n. NSP, NSP Freileitung, MSP Kabel, NSP Kabel	kein Zubau(reiner Ersatz)	03/2022	07/2024	160.477 €	im Bau	nicht auswertbar	nicht auswertbar	NSP Kabel

lfd. Nr.	Maßnahme	Projektkategorie	Betriebsmittel	netztechnische Begründung für den Netzausbau	voraussichtlicher Zeitpunkt des Baubeginns [MM/JJJJ]	voraussichtlicher Zeitpunkt der Inbetriebnahme [MM/JJJJ]	Kosten (geschätzt) in Euro	Projektstatus	Stand Genehmigungsverfahren	Geprüfte Alternativen zum Netzausbau	Vorrangig betroffene Netz- oder Umspannebene
2004000107142	BRUHL Josef-Helffrich-Str. EMob Netzvers	Ersatz(-neubau) mit Erhöhung der ÜF	NSP Kabel	Zubau Erzeugung und Verbrauch	01/2024	08/2024	25.171 €	konkrete Planung	nicht auswertbar	nicht auswertbar	NSP Kabel
2004000109065	GRUHD_Stetten_UST Stetten_Ersatz_23_TBNK	Ersatz(-neubau) ohne Erhöhung der ÜF	U-Station n. NSP, MSP Kabel, NSP Kabel	kein Zubau(reiner Ersatz)	04/2025	03/2026	96.891 €	konkrete Planung	nicht auswertbar	nicht auswertbar	U-Station n. NSP
2004000109112	Trailfingen MS FL Richtung UW	Ersatz(-neubau) mit Erhöhung der ÜF	U-Station n. NSP, MSP Kabel, MSP Kabel, MSP Freileitung	Zubau Erzeugung und Verbrauch	10/2022	01/2024	586.672 €	Abgeschlossen	nicht auswertbar	nicht auswertbar	MSP Kabel
2004000109223	ODORF, UST Neue Steige, Ersatz	Ersatz(-neubau) ohne Erhöhung der ÜF	U-Station n. NSP, MSP Kabel, NSP Kabel	kein Zubau(reiner Ersatz)	03/2025	08/2025	116.007 €	konkrete Planung	nicht auswertbar	nicht auswertbar	U-Station n. NSP
2004000109842	BIEDE Dorf-Dobelstr. 1 HA Mehr-zweckhalle		NSP Kabel	Zubau Erzeugung und Verbrauch	11/2023	04/2024	14.222 €	im Bau	nicht auswertbar	nicht auswertbar	
2004000109987	Wolfegg Breitband Mitverl. Abschnitt 3	Netzoptimierung und -verstärkung	U-Station n. NSP, MSP Kabel, NSP Kabel	Zubau Erzeugung und Verbrauch	08/2023	11/2024	5.088.464 €	im Bau	nicht auswertbar	nicht auswertbar	MSP Kabel
2004000110197	LEONB, Feuerbacher 47 - RFV Tilgh., M,F	Ersatz(-neubau) ohne Erhöhung der ÜF	MSP Kabel, NSP Kabel	kein Zubau(reiner Ersatz)	07/2024	10/2024	554.126 €	im Bau	nicht auswertbar	nicht auswertbar	MSP Kabel
2004000110489	DOSHM Im Reigart 10 - 36 Verk. MSP-Tausch	Netzoptimierung und -verstärkung	MSP Kabel, NSP Kabel	Zubau Erzeugung und Verbrauch	12/2023	09/2024	415.347 €	im Bau	nicht auswertbar	nicht auswertbar	NSP Kabel
2004000110605	REIFI, ERN, MSP, Breslauer Str. Danziger	Ersatz(-neubau) ohne Erhöhung der ÜF	NSP Kabel, MSP Kabel	kein Zubau(reiner Ersatz)	02/2024	10/2024	289.129 €	konkrete Planung	nicht auswertbar	nicht auswertbar	MSP Kabel
2004000110736	REIFI, ERN, NSP, Danziger Str.	Ersatz(-neubau) ohne Erhöhung der ÜF	NSP Kabel	kein Zubau(reiner Ersatz)	11/2023	08/2024	73.329 €	konkrete Planung	nicht auswertbar	nicht auswertbar	NSP Kabel
2004000110738	SWALD Unter Linden-Muehle MSP	Netzoptimierung und -verstärkung	U-Station n. NSP, MSP Kabel, MSP Kabel, MSP Freileitung	Zubau Erzeugung und Verbrauch	09/2025	12/2026	612.069 €	konkrete Planung	nicht auswertbar	nicht auswertbar	MSP Kabel
2004000110855	FUENF, NEU, SOA, Funkturm Simmersfelder	Neubau	U-Station n. NSP, NSP Kabel	Zubau Erzeugung und Verbrauch	03/2024	08/2024	78.212 €	konkrete Planung	nicht auswertbar	nicht auswertbar	NSP Kabel
2004000110968	LK FDS BB Waldachtal Salzstetten	Netzoptimierung und -verstärkung	NSP Kabel, MSP Kabel	kein Zubau(reiner Ersatz)	07/2022	01/2024	1.210.962 €	im Bau	nicht auswertbar	nicht auswertbar	NSP Kabel
2004000111483	VELBG_Talheim_Fa. Rex_ MSP Anschlussände	Ersatz(-neubau) mit Erhöhung der ÜF	MSP Kabel	Zubau Erzeugung und Verbrauch	02/2024	06/2024	149.835 €	im Bau	nicht auswertbar	nicht auswertbar	MSP Kabel
2004000111683	EDSBH, VKB, MSP Seewiesen	Ersatz(-neubau) ohne Erhöhung der ÜF	U-Station n. NSP, NSP Kabel, MSP Kabel	kein Zubau(reiner Ersatz)	08/2024	12/2024		konkrete Planung	nicht auswertbar	nicht auswertbar	
2004000111900	AGLAS Helmstadter Str. 6 Emob Ausbau	Ersatz(-neubau) mit Erhöhung der ÜF	U-Station n. NSP, MSP Kabel, NSP Kabel	Zubau Erzeugung und Verbrauch	10/2022	07/2024	333.760 €	im Bau	nicht auswertbar	nicht auswertbar	NSP Kabel
2004000112293	FORCM Kutschenweg 28 Netzan-schluss	Neubau	NSP Kabel	Zubau Erzeugung und Verbrauch	06/2022	08/2024	8.763 €	im Bau	nicht auswertbar	nicht auswertbar	NSP Kabel
2004000112392	EKSHN_Eckartshausen_UST Gewerbe 1 Ersatz	Ersatz(-neubau) ohne Erhöhung der ÜF	U-Station n. NSP, NSP Kabel, MSP Kabel	kein Zubau(reiner Ersatz)	03/2023	04/2024	115.879 €	Abgeschlossen	nicht auswertbar	nicht auswertbar	U-Station n. NSP
2004000112441	BTANN_Fronrot_MSP Tollbergstr. Boy	Neubau	MSP Kabel, MSP Freileitung	Zubau Erzeugung und Verbrauch	05/2023	10/2024	94.727 €	im Bau	nicht auswertbar	nicht auswertbar	MSP Kabel

lfd. Nr.	Maßnahme	Projektkategorie	Betriebsmittel	netztechnische Begründung für den Netzausbau	voraussichtlicher Zeitpunkt des Baubeginns [MM/JJJJ]	voraussichtlicher Zeitpunkt der Inbetriebnahme [MM/JJJJ]	Kosten (geschätzt) in Euro	Projektstatus	Stand Genehmigungsverfahren	Geprüfte Alternativen zum Netzausbau	Vorrangig betroffene Netz- oder Umspannebene
2004000112862	SUSEN, VKB, NSP, Dammstr.4-6 Eckstr.2-4	Ersatz(-neubau) ohne Erhöhung der ÜF	NSP Kabel	kein Zubau(reiner Ersatz)	09/2023	06/2024	33.522 €	im Bau	nicht auswertbar	nicht auswertbar	NSP Kabel
2004000113392	MSKZM Brunnenstr.	Ersatz(-neubau) ohne Erhöhung der ÜF	NSP Freileitung	kein Zubau(reiner Ersatz)	12/2023	03/2024	15.866 €	im Bau	nicht auswertbar	nicht auswertbar	NSP Freileitung
2004000113450	Arnach Baugebiet St. Anton Verkabelung	Neubau	U-Station n. NSP, NSP Freileitung, NSP Kabel, MSP Kabel	Zubau Erzeugung und Verbrauch	08/2023	08/2024	392.493 €	im Bau	nicht auswertbar	nicht auswertbar	NSP Kabel
2004000113837	DEERM, NEU, UST Corneliusstraße / Bruckn	Ersatz(-neubau) ohne Erhöhung der ÜF	U-Station n. NSP, NSP Kabel, MSP Kabel	Zubau Erzeugung und Verbrauch	03/2024	06/2024	317.158 €	im Bau	nicht auswertbar	nicht auswertbar	NSP Kabel
2004000114354	HSNAL Verk. der 20kV-Freil. +FFU stellen	Netzoptimierung und -verstärkung	U-Station n. NSP, NSP Freileitung, NSP Kabel, MSP Kabel, MSP Freileitung	Zubau Erzeugung und Verbrauch	10/2024	09/2025	991.603 €	konkrete Planung	nicht auswertbar	nicht auswertbar	MSP Kabel
2004000114607	SIMMZ, GAA, VGM Hauffstr./Schillerareal	Netzoptimierung und -verstärkung	U-Station n. NSP, NSP Freileitung, NSP Kabel, MSP Kabel	Zubau Erzeugung und Verbrauch	03/2023	11/2024	247.228 €	im Bau	nicht auswertbar	nicht auswertbar	NSP Kabel
2004000114671	SHRBG_Kraitlshausen_Reupoldsroter_TBnk_24	Ersatz(-neubau) ohne Erhöhung der ÜF	U-Station n. NSP, NSP Kabel, MSP Kabel	kein Zubau(reiner Ersatz)	02/2025	10/2025	72.658 €	konkrete Planung	nicht auswertbar	nicht auswertbar	U-Station n. NSP
2004000114989	EDSBH, ERN, MSP Strümpfelbacher_Abs.1	Ersatz(-neubau) ohne Erhöhung der ÜF	NSP Kabel, MSP Kabel	Zubau Erzeugung und Verbrauch	08/2024	12/2024		konkrete Planung	nicht auswertbar	nicht auswertbar	
2004000115532	BIHFG Hüttisheim - Ammerstetten	Netzoptimierung und -verstärkung	MSP Kabel, NSP Kabel, MSP Freileitung	Zubau Erzeugung und Verbrauch	11/2022	12/2025	631.105 €	im Bau	nicht auswertbar	nicht auswertbar	MSP Kabel
2004000118275	GUETB Hauptstr. MSP	Ersatz(-neubau) ohne Erhöhung der ÜF	NSP Kabel, MSP Kabel	Zubau Erzeugung und Verbrauch	03/2025	10/2025	73.167 €	vorgesehene Maßnahme	nicht auswertbar	nicht auswertbar	MSP Kabel
2004000118765	Haisterkirch Wendelinustr. 13		NSP Kabel	Zubau Erzeugung und Verbrauch	07/2024	07/2024	82 €	im Bau	nicht auswertbar	nicht auswertbar	NSP Kabel
2004000118865	WLFDI Demontage UST Nöttinger Str. 4	Rückbau / Altlastentsorgung	U-Station n. NSP	kein Zubau(reiner Ersatz)	07/2024	09/2024	59.099 €	konkrete Planung	nicht auswertbar	nicht auswertbar	U-Station n. NSP
2004000119013	Reute Sperrisweg NSP-Verkabelung Mast	Netzoptimierung und -verstärkung	NSP Freileitung, NSP Kabel	kein Zubau(reiner Ersatz)	10/2024	06/2025	59.893 €	konkrete Planung	nicht auswertbar	nicht auswertbar	NSP Kabel
2004000119622	LEINF ERN VG MSP Weilerwald.16 Musberger	Ersatz(-neubau) ohne Erhöhung der ÜF	U-Station n. NSP, NSP Kabel, MSP Kabel	Zubau Erzeugung und Verbrauch	08/2024	11/2024	373.278 €	konkrete Planung	nicht auswertbar	nicht auswertbar	NSP Kabel
2004000120890	Spindelweg Verkabelung mit DL	Netzoptimierung und -verstärkung	U-Station n. NSP, NSP Freileitung, NSP Kabel, MSP Kabel, MSP Freileitung	Zubau Erzeugung und Verbrauch	10/2022	07/2024	1.430.453 €	im Bau	nicht auswertbar	nicht auswertbar	NSP Kabel
2004000120938	DIENS GMT EA020-610090-FL-1108-0022	Rückbau / Altlastentsorgung	MSP Freileitung	kein Zubau(reiner Ersatz)	02/2023	12/2025	35.595 €	im Bau	nicht auswertbar	nicht auswertbar	MSP Freileitung
2004000121939	Dienstadt_TS-GM_1108_2	Rückbau / Altlastentsorgung	MSP Freileitung	kein Zubau(reiner Ersatz)	06/2024	12/2025	41.204 €	konkrete Planung	nicht auswertbar	nicht auswertbar	MSP Freileitung
2004000121978	Steinfurt_TS_GM_FL-1107_77	Rückbau / Altlastentsorgung	MSP Freileitung	kein Zubau(reiner Ersatz)	06/2024	12/2025	19.336 €	vorgesehene Maßnahme	nicht auswertbar	nicht auswertbar	MSP Freileitung
2004000122023	FORCM Paul-König-Weg Hans-Saaler-Weg	Ersatz(-neubau) mit Erhöhung der ÜF	U-Station n. NSP, MSP Kabel, NSP Kabel	Zubau Erzeugung und Verbrauch	09/2024	10/2024	154.013 €	konkrete Planung	nicht auswertbar	nicht auswertbar	NSP Kabel

lfd. Nr.	Maßnahme	Projektkategorie	Betriebsmittel	netztechnische Begründung für den Netzausbau	voraussichtlicher Zeitpunkt des Baubeginns [MM/JJJJ]	voraussichtlicher Zeitpunkt der Inbetriebnahme [MM/JJJJ]	Kosten (geschätzt) in Euro	Projektstatus	Stand Genehmigungsverfahren	Geprüfte Alternativen zum Netzausbau	Vorrangig betroffene Netz- oder Umspannebene
2004000122874	LENRD MSP-Fritg.Verkl. R. Kupprich-hausen	Ersatz(-neubau) mit Erhöhung der ÜF	MSP Kabel, MSP Freileitung	Zubau Erzeugung und Verbrauch	08/2024	12/2025	268.525 €	im Bau	nicht auswertbar	nicht auswertbar	MSP Kabel
2004000124075	IMPFI Beundstr. MSP Kabelersatz	Ersatz(-neubau) ohne Erhöhung der ÜF	MSP Kabel	kein Zubau(reiner Ersatz)	03/2024	09/2024	25.969 €	im Bau	nicht auswertbar	nicht auswertbar	MSP Kabel
2004000132688	NSTEI Robert-Bosch-Str. 5 MSP SOA	Neubau	MSP Kabel, NSP Kabel	Zubau Erzeugung und Verbrauch	03/2023	05/2024	14.339 €	Abgeschlossen	nicht auswertbar	nicht auswertbar	MSP Kabel
2004000132692	SWALD Am Mattenhof MSP-Verkabelung	Netzoptimierung und -verstärkung	U-Station n. NSP, NSP Kabel, MSP Kabel, MSP Freileitung	kein Zubau(reiner Ersatz)	09/2024	10/2025	862.051 €	konkrete Planung	nicht auswertbar	nicht auswertbar	MSP Kabel
2004000133116	Oberpfauzenwald 3 Kabel ab UST EEG	Ersatz(-neubau) mit Erhöhung der ÜF	U-Station n. NSP, NSP Freileitung, MSP Kabel, NSP Kabel, MSP Freileitung	Zubau Erzeugung und Verbrauch	03/2023	06/2024	583.706 €	im Bau	nicht auswertbar	nicht auswertbar	MSP Kabel
2004000133298	PLUED Hölderlinweg 15		NSP Freileitung, NSP Kabel	Zubau Erzeugung und Verbrauch	03/2022	05/2024		Abgeschlossen	nicht auswertbar	nicht auswertbar	
2004000133891	HAMHE Hölderlinstr. - Ärztehaus	Neubau	NSP Kabel	Zubau Erzeugung und Verbrauch	02/2024	10/2024	8.215 €	konkrete Planung	nicht auswertbar	nicht auswertbar	NSP Kabel
2004000134045	GAMSW Neue UST Tannenhalde	Ersatz(-neubau) mit Erhöhung der ÜF	U-Station n. NSP, NSP Kabel, MSP Kabel	Zubau Erzeugung und Verbrauch	01/2023	08/2024	171.375 €	im Bau	nicht auswertbar	nicht auswertbar	NSP Kabel
2004000140694	WDLNG, ERN, MSP Ulmer Str.	Ersatz(-neubau) ohne Erhöhung der ÜF	MSP Kabel	kein Zubau(reiner Ersatz)	01/2023	03/2024	53.362 €	im Bau	nicht auswertbar	nicht auswertbar	MSP Kabel
2004000140721	BMARI-E-UST-004 Graf-Albrecht-Str.	Ersatz(-neubau) ohne Erhöhung der ÜF	U-Station n. NSP	kein Zubau(reiner Ersatz)	07/2022	12/2025	40.352 €	im Bau	nicht auswertbar	nicht auswertbar	U-Station n. NSP
2004000140979	WNTSP Frickenweiler 20kV Verkabelung	Ersatz(-neubau) mit Erhöhung der ÜF	MSP Kabel, MSP Freileitung	Zubau Erzeugung und Verbrauch	02/2025	06/2025	331.132 €	konkrete Planung	nicht auswertbar	nicht auswertbar	MSP Kabel
2004000141287	MULBE BG „Auf der Höhe“	Ersatz(-neubau) mit Erhöhung der ÜF	NSP Kabel, MSP Kabel	Zubau Erzeugung und Verbrauch	07/2022	05/2024	128.399 €	im Bau	nicht auswertbar	nicht auswertbar	MSP Kabel
2004000142528	SWNNG Alte Pfarrstr. Straßen-sanierung	Ersatz(-neubau) mit Erhöhung der ÜF	U-Station n. NSP, NSP Freileitung, MSP Kabel, NSP Kabel	Zubau Erzeugung und Verbrauch	06/2024	07/2025	407.209 €	im Bau	nicht auswertbar	nicht auswertbar	NSP Kabel
2004000142577	EDSBH, SOA, MSP Schorndorfer Str. 50	Neubau	MSP Kabel	Zubau Erzeugung und Verbrauch	10/2024	10/2025	42.120 €	konkrete Planung	nicht auswertbar	nicht auswertbar	MSP Kabel
2004000142639	BILBH_Raboldshausen_Anschluss Kläranlage	Neubau	NSP Kabel	Zubau Erzeugung und Verbrauch	04/2024	05/2024	38.553 €	im Bau	nicht auswertbar	nicht auswertbar	NSP Kabel
2004000142654	Burladingen (BB ZAK) - Stadt POP3	Netzoptimierung und -verstärkung	NSP Kabel	kein Zubau(reiner Ersatz)	06/2022	09/2024	1.349.456 €	im Bau	nicht auswertbar	nicht auswertbar	NSP Kabel
2004000144399	Huldstetten Zwiefalter Str._neue UST	Ersatz(-neubau) mit Erhöhung der ÜF	U-Station n. NSP, NSP Freileitung, NSP Kabel, MSP Kabel, MSP Freileitung	Zubau Erzeugung und Verbrauch	08/2022	06/2024	291.150 €	im Bau	nicht auswertbar	nicht auswertbar	NSP Kabel
2004000145431	OBEHN MSP-Frl.Verkl. UST Hugo Hemm - UST	Netzoptimierung und -verstärkung	MSP Kabel, MSP Freileitung	kein Zubau(reiner Ersatz)	08/2024	12/2025	490.953 €	konkrete Planung	nicht auswertbar	nicht auswertbar	MSP Kabel
2004000145552	LEIBT Verkabelung Römerstrasse 2022	Netzoptimierung und -verstärkung	NSP Freileitung, NSP Kabel	kein Zubau(reiner Ersatz)	01/2023	10/2024	132.435 €	im Bau	nicht auswertbar	nicht auswertbar	NSP Kabel

lfd. Nr.	Maßnahme	Projektkategorie	Betriebsmittel	netztechnische Begründung für den Netzausbau	voraussichtlicher Zeitpunkt des Baubeginns [MM/JJJJ]	voraussichtlicher Zeitpunkt der Inbetriebnahme [MM/JJJJ]	Kosten (geschätzt) in Euro	Projektstatus	Stand Genehmigungsverfahren	Geprüfte Alternativen zum Netzausbau	Vorrangig betroffene Netz- oder Umspannebene
2004000146784	LPPRT UST. Rathaus kompl. erneuern	Ersatz(-neubau) ohne Erhöhung der ÜF	U-Station n. NSP, NSP Kabel, MSP Kabel	kein Zubau(reiner Ersatz)	09/2023	09/2024	115.183 €	im Bau	nicht auswertbar	nicht auswertbar	MSP Kabel
2004000147335	Westerheim Donnstetter Str. 29		NSP Kabel	Zubau Erzeugung und Verbrauch	03/2022	07/2024		im Bau	nicht auswertbar	nicht auswertbar	
2004000147339	EMERG Lederstr._NSP-Verstärkung	Netzoptimierung und -verstärkung	NSP Freileitung, NSP Kabel	Zubau Erzeugung und Verbrauch	04/2022	11/2024	38.819 €	im Bau	nicht auswertbar	nicht auswertbar	NSP Kabel
2004000147820	BERNH, VKB,AG,NSP Breitband Filderstadtw	Netzoptimierung und -verstärkung	U-Station n. NSP, NSP Kabel, MSP Kabel	Zubau Erzeugung und Verbrauch	10/2022	12/2025	2.763.391 €	im Bau	nicht auswertbar	nicht auswertbar	NSP Kabel
2004000148274	ENZBG Zielnetz Demontage	Rückbau / Altlastentsorgung	MSP Freileitung	kein Zubau(reiner Ersatz)	02/2024	11/2025	1.404.546 €	konkrete Planung	nicht auswertbar	nicht auswertbar	MSP Freileitung
2004000148275	Bernloch Hauffstr. Ersatzneu UST Rathaus		U-Station n. NSP, NSP Freileitung, NSP Kabel, MSP Kabel	kein Zubau(reiner Ersatz)	04/2024	11/2024	1.109 €	im Bau	nicht auswertbar	nicht auswertbar	
2004000148454	WEIBL UST 001 Dr.-Georg-Spohn-Str.2	Ersatz(-neubau) ohne Erhöhung der ÜF	U-Station n. NSP	kein Zubau(reiner Ersatz)	08/2022	12/2025	24.920 €	im Bau	nicht auswertbar	nicht auswertbar	U-Station n. NSP
2004000149096	NEUFN MSP-Verkabelung Ziegelhütte	Netzoptimierung und -verstärkung	U-Station n. NSP, NSP Freileitung, MSP Kabel, NSP Kabel, MSP Freileitung	kein Zubau(reiner Ersatz)	03/2025	11/2025	1.021.304 €	konkrete Planung	nicht auswertbar	nicht auswertbar	MSP Kabel
2004000149304	BBACH Erneuerung UST Althof	Netzoptimierung und -verstärkung	U-Station n. NSP, NSP Kabel, MSP Kabel	kein Zubau(reiner Ersatz)	01/2025	12/2026	56.095 €	konkrete Planung	nicht auswertbar	nicht auswertbar	MSP Kabel
2004000151449	IPPNG ÖfingerStr Netzausbau	Netzoptimierung und -verstärkung	U-Station n. NSP, NSP Kabel, MSP Kabel, MSP Freileitung	Zubau Erzeugung und Verbrauch	10/2022	06/2024	594.625 €	im Bau	nicht auswertbar	nicht auswertbar	MSP Kabel
2004000151486	NEURI_NS-Neuanschlüsse_GWG nahe AlteB311	Neubau	NSP Kabel	Zubau Erzeugung und Verbrauch	06/2023	09/2024	7.376 €	im Bau	nicht auswertbar	nicht auswertbar	NSP Kabel
2004000151513	MOERS UST Keplerstr. 102 Neu	Ersatz(-neubau) mit Erhöhung der ÜF	U-Station n. NSP, MSP Kabel, NSP Kabel	Zubau Erzeugung und Verbrauch	10/2023	06/2024	294.768 €	im Bau	nicht auswertbar	nicht auswertbar	MSP Kabel
2004000151819	EISGN Ersatz UST Feldbergstr. wg.Störung	Ersatz(-neubau) ohne Erhöhung der ÜF	U-Station n. NSP, MSP Kabel, NSP Kabel	kein Zubau(reiner Ersatz)	09/2022	06/2024	109.246 €	im Bau	nicht auswertbar	nicht auswertbar	U-Station n. NSP
2004000152066	WNTSU UST. Bühlen Trafo u. 20 kV-Schalta	Ersatz(-neubau) ohne Erhöhung der ÜF	U-Station n. NSP	kein Zubau(reiner Ersatz)	07/2024	08/2024	41.934 €	konkrete Planung	nicht auswertbar	nicht auswertbar	U-Station n. NSP
2004000153586	ESEAU Bahnhofstr. MSPK-Tausch	Ersatz(-neubau) ohne Erhöhung der ÜF	NSP Kabel, MSP Kabel	Zubau Erzeugung und Verbrauch	06/2023	11/2024	271.245 €	im Bau	nicht auswertbar	nicht auswertbar	MSP Kabel
2004000155354	Allmansweiler Hagstaudenäcker, Gewann 99	Netzoptimierung und -verstärkung	MSP Kabel, MSP Freileitung	kein Zubau(reiner Ersatz)	10/2023	04/2024	445.197 €	konkrete Planung	nicht auswertbar	nicht auswertbar	MSP Kabel
2004000155514	MESSK Verkabelung Hinterer Stockertweg	Netzoptimierung und -verstärkung	NSP Freileitung, NSP Kabel	kein Zubau(reiner Ersatz)	06/2022	06/2024	164.310 €	im Bau	nicht auswertbar	nicht auswertbar	NSP Kabel
2004000155569	MCKML BBNCM MSP NSP Flüss-lestr_Silostr.	Ersatz(-neubau) ohne Erhöhung der ÜF	MSP Kabel, NSP Kabel	kein Zubau(reiner Ersatz)	11/2023	07/2024	290.333 €	im Bau	nicht auswertbar	nicht auswertbar	MSP Kabel
2004000155843	MALSC_Waldkindergarten Hinterbach 9999/1	Neubau	NSP Kabel, MSP Kabel	Zubau Erzeugung und Verbrauch	08/2025	12/2026	198.760 €	konkrete Planung	nicht auswertbar	nicht auswertbar	NSP Kabel

lfd. Nr.	Maßnahme	Projektkategorie	Betriebsmittel	netztechnische Begründung für den Netzausbau	voraussichtlicher Zeitpunkt des Baubeginns [MM/JJJJ]	voraussichtlicher Zeitpunkt der Inbetriebnahme [MM/JJJJ]	Kosten (geschätzt) in Euro	Projektstatus	Stand Genehmigungs-verfahren	Geprüfte Alternativen zum Netzausbau	Vorrangig betroffene Netz- oder Umspannebene
2004000156259	BISIG Geisenbachstr-Schelmengasse 20kV-A	Ersatz(-neubau) ohne Erhöhung der ÜF	NSP Kabel, MSP Kabel	kein Zubau(reiner Ersatz)	03/2023	02/2024	632.944 €	Abgeschlossen	nicht auswertbar	nicht auswertbar	NSP Kabel
2004000157689	ZFLNG Ersatz UST Eichach TBNK	Ersatz(-neubau) ohne Erhöhung der ÜF	U-Station n. NSP, MSP Kabel, NSP Kabel, MSP Freileitung	Zubau Erzeugung und Verbrauch	02/2025	05/2025	76.278 €	konkrete Planung	nicht auswertbar	nicht auswertbar	U-Station n. NSP
2004000157770	KZNGN Tullastr. 5430x Funkmast	Neubau	NSP Kabel	Zubau Erzeugung und Verbrauch	10/2024	02/2025	34.559 €	konkrete Planung	nicht auswertbar	nicht auswertbar	NSP Kabel
2004000157840	BUCHH Weberstr. 8/1 UST	Ersatz(-neubau) ohne Erhöhung der ÜF	U-Station n. NSP, NSP Kabel, MSP Kabel	kein Zubau(reiner Ersatz)	07/2022	07/2024	97.704 €	im Bau	nicht auswertbar	nicht auswertbar	U-Station n. NSP
2004000157905	0,4 KV Mastwechsel Blaubeuren2_4		NSP Freileitung	kein Zubau(reiner Ersatz)	04/2024	12/2025		Abgeschlossen	nicht auswertbar	nicht auswertbar	
2004000158067	MUSNG Pfarrgasse UST Erneuerung	Ersatz(-neubau) ohne Erhöhung der ÜF	U-Station n. NSP	kein Zubau(reiner Ersatz)	06/2022	12/2025	18.334 €	im Bau	nicht auswertbar	nicht auswertbar	U-Station n. NSP
2004000158205	SALAC, ERN, MSP, Brucknerstr. Hauptstr.	Ersatz(-neubau) ohne Erhöhung der ÜF	MSP Kabel	kein Zubau(reiner Ersatz)	02/2026	07/2026	88.028 €	vorgesehene Maßnahme	nicht auswertbar	nicht auswertbar	MSP Kabel
2004000159228	Nasgenstadt Schmiedstr. neue UST	Netzoptimierung und -verstärkung	U-Station n. NSP, MSP Kabel, NSP Kabel	Zubau Erzeugung und Verbrauch	12/2022	03/2024	265.690 €	Abgeschlossen	nicht auswertbar	nicht auswertbar	NSP Kabel
2004000159252	HOMBG Höchsten Anschluss UST+NSP Umleg.	Netzoptimierung und -verstärkung	NSP Kabel, MSP Kabel	Zubau Erzeugung und Verbrauch	05/2023	05/2024	69.240 €	im Bau	nicht auswertbar	nicht auswertbar	NSP Kabel
2004000159331	BURGW Mettenbuch EEG Netzausbau	Ersatz(-neubau) mit Erhöhung der ÜF	U-Station n. NSP, NSP Freileitung, NSP Kabel, MSP Kabel	Zubau Erzeugung und Verbrauch	02/2024	10/2024	159.079 €	im Bau	nicht auswertbar	nicht auswertbar	MSP Kabel
2004000160344	MOSHM: Netzverstärkung Kirch-straße EEG	Ersatz(-neubau) mit Erhöhung der ÜF	U-Station n. NSP, NSP Freileitung, NSP Kabel, MSP Kabel	Zubau Erzeugung und Verbrauch	11/2023	11/2024	326.813 €	im Bau	nicht auswertbar	nicht auswertbar	MSP Kabel
2004000160367	LK FDS BB GROEM	Netzoptimierung und -verstärkung	U-Station n. NSP, MSP Kabel, NSP Kabel	kein Zubau(reiner Ersatz)	10/2022	04/2024	1.893.536 €	im Bau	nicht auswertbar	nicht auswertbar	NSP Freileitung
2004000160369	BLZRT Hauptstr. Gehwegsanierung	Netzoptimierung und -verstärkung	NSP Freileitung, NSP Kabel	kein Zubau(reiner Ersatz)	05/2022	07/2024	92.205 €	im Bau	nicht auswertbar	nicht auswertbar	NSP Kabel
2004000160371	ATHEM BG Rain Erschließung	Neubau	U-Station n. NSP, NSP Kabel, MSP Kabel	Zubau Erzeugung und Verbrauch	09/2023	08/2024	219.042 €	im Bau	nicht auswertbar	nicht auswertbar	MSP Kabel
2004000160760	ZIMME Mühlweg ON Umbau u STB	Neubau	NSP Kabel	Zubau Erzeugung und Verbrauch	07/2024	11/2024	69.695 €	konkrete Planung	nicht auswertbar	nicht auswertbar	NSP Kabel
2004000160980	OCHHS Riedstr. Kanalbau Umlegung Strom	Netzoptimierung und -verstärkung	NSP Kabel	kein Zubau(reiner Ersatz)	10/2023	04/2024	20.711 €	im Bau	nicht auswertbar	nicht auswertbar	NSP Kabel
2004000161118	WSBRG Abtsäckerstr. Änd. MS-Struktur		MSP Kabel	kein Zubau(reiner Ersatz)	04/2025	11/2025	10.270 €	vorgesehene Maßnahme	nicht auswertbar	nicht auswertbar	
2004000161264	SHRBG LR Industriestraße	Netzoptimierung und -verstärkung	MSP Kabel	kein Zubau(reiner Ersatz)	06/2024	12/2025	8.677 €	im Bau	nicht auswertbar	nicht auswertbar	MSP Kabel
2004000162451	SPIEL VKB NSP Herzog-Ulrich-Str.16-43, S	Ersatz(-neubau) ohne Erhöhung der ÜF	NSP Kabel	kein Zubau(reiner Ersatz)	09/2024	12/2025	217.177 €	konkrete Planung	nicht auswertbar	nicht auswertbar	NSP Kabel

lfd. Nr.	Maßnahme	Projektkategorie	Betriebsmittel	netztechnische Begründung für den Netzausbau	voraussichtlicher Zeitpunkt des Baubeginns [MM/JJJJ]	voraussichtlicher Zeitpunkt der Inbetriebnahme [MM/JJJJ]	Kosten (geschätzt) in Euro	Projektstatus	Stand Genehmigungsverfahren	Geprüfte Alternativen zum Netzausbau	Vorrangig betroffene Netz- oder Umspannebene
2004000162634	TESTKalk	Neubau	NSP Kabel	Zubau Erzeugung und Verbrauch	04/2024	06/2036	11.638.602 €	konkrete Planung	nicht auswertbar	nicht auswertbar	NSP Kabel
2004000162699	DOTTN Reutlinger Str. 24	Ersatz(-neubau) mit Erhöhung der ÜF	U-Station n. NSP, NSP Freileitung, NSP Kabel, MSP Kabel	Zubau Erzeugung und Verbrauch	05/2023	07/2025	137.271 €	im Bau	nicht auswertbar	nicht auswertbar	MSP Kabel
2004000163011	DEERM, NEU, UST Dienstbarkeit Station Co	Ersatz(-neubau) ohne Erhöhung der ÜF	U-Station n. NSP	kein Zubau(reiner Ersatz)	09/2022	02/2024	1.311 €	konkrete Planung	nicht auswertbar	nicht auswertbar	U-Station n. NSP
2004000163019	HOCBG Verk. 20kV-FrL Hochberg-Egelfinge	Netzoptimierung und -verstärkung	U-Station n. NSP, MSP Kabel, NSP Kabel, MSP Freileitung	kein Zubau(reiner Ersatz)	02/2025	11/2026	1.790.243 €	konkrete Planung	nicht auswertbar	nicht auswertbar	MSP Kabel
2004000164343	Gospoldshofen PV NVP MSP-Verk.	Netzoptimierung und -verstärkung	U-Station n. NSP, MSP Kabel, NSP Kabel, MSP Freileitung	kein Zubau(reiner Ersatz)	04/2024	10/2024	883.322 €	im Bau	nicht auswertbar	nicht auswertbar	MSP Kabel
2004000164357	DAPFN UST Kirche NSP neue Verteilung	Ersatz(-neubau) ohne Erhöhung der ÜF	U-Station n. NSP	kein Zubau(reiner Ersatz)	06/2022	12/2025	8.351 €	im Bau	nicht auswertbar	nicht auswertbar	U-Station n. NSP
2004000164550	REIHE Weilerer Str. 45 ON Verkabelung	Rückbau / Altlastentsorgung	U-Station n. NSP, NSP Kabel, MSP Kabel	Zubau Erzeugung und Verbrauch	11/2022	02/2024	442.487 €	Abgeschlossen	nicht auswertbar	nicht auswertbar	NSP Kabel
2004000164576	GRABS Neuffener Str. UST Trafotausch	Ersatz(-neubau) mit Erhöhung der ÜF	U-Station n. NSP	Zubau Erzeugung und Verbrauch	12/2022	12/2025	16.387 €	im Bau	nicht auswertbar	nicht auswertbar	U-Station n. NSP
2004000164596	SWNDF Heiligenbühlweg ON-Verk wg. HA/Umb	Netzoptimierung und -verstärkung	NSP Freileitung, NSP Kabel	kein Zubau(reiner Ersatz)	03/2023	08/2024	71.307 €	im Bau	nicht auswertbar	nicht auswertbar	NSP Kabel
2004000166382	WLFEG Roßberg Mitverl. Breit.	Netzoptimierung und -verstärkung	U-Station n. NSP, MSP Kabel, NSP Kabel	kein Zubau(reiner Ersatz)	10/2023	08/2024	89.898 €	im Bau	nicht auswertbar	nicht auswertbar	NSP Kabel
2004000168001	LANBA Daimlerstraße, neue ON-Station	Ersatz(-neubau) mit Erhöhung der ÜF	U-Station n. NSP, NSP Kabel, MSP Kabel	Zubau Erzeugung und Verbrauch	06/2025	12/2026	53.922 €	konkrete Planung	nicht auswertbar	nicht auswertbar	NSP Kabel
2004000168034	NSTEI Eichhofer Str. Sanierung MSPK	Ersatz(-neubau) ohne Erhöhung der ÜF	MSP Kabel, NSP Kabel	Zubau Erzeugung und Verbrauch	09/2024	11/2024	101.707 €	konkrete Planung	nicht auswertbar	nicht auswertbar	MSP Kabel
2004000168857	Magolsheim Hirtenstr. 2 Kabelneuverlegun		NSP Kabel	kein Zubau(reiner Ersatz)	04/2022	03/2024		im Bau	nicht auswertbar	nicht auswertbar	
2004000168918	DURHM Karlsruher Str. 27A	Neubau	MSP Kabel	Zubau Erzeugung und Verbrauch	09/2025	12/2025	9.630 €	konkrete Planung	nicht auswertbar	nicht auswertbar	MSP Kabel
2004000169054	ODORF_20kV_Leerrohre_bei_UW	Netzoptimierung und -verstärkung	NSP Kabel, MSP Kabel	kein Zubau(reiner Ersatz)	10/2023	11/2024	214.526 €	im Bau	nicht auswertbar	nicht auswertbar	MSP Kabel
2004000172032	Mitverlegung Fronreute Ost	Netzoptimierung und -verstärkung	U-Station n. NSP, NSP Freileitung, MSP Kabel, NSP Kabel, MSP Freileitung	kein Zubau(reiner Ersatz)	04/2023	10/2024	1.955.022 €	im Bau	nicht auswertbar	nicht auswertbar	NSP Kabel
2004000172044	Mitverlegung Fronreute West	Ersatz(-neubau) ohne Erhöhung der ÜF	NSP Freileitung, MSP Kabel, NSP Kabel	kein Zubau(reiner Ersatz)	08/2023	11/2024	393.512 €	im Bau	nicht auswertbar	nicht auswertbar	MSP Kabel
2004000172321	MTBIB Biberacher Str. 34/1 HA 100A	Ersatz(-neubau) mit Erhöhung der ÜF	NSP Kabel	Zubau Erzeugung und Verbrauch	06/2023	01/2024	76.651 €	im Bau	nicht auswertbar	nicht auswertbar	NSP Kabel
2004000172324	Meßstetten [BB ZAK] - Stadt Meßstetten	Ersatz(-neubau) mit Erhöhung der ÜF	MSP Kabel, NSP Kabel	Zubau Erzeugung und Verbrauch	05/2022	07/2024	1.158.086 €	im Bau	nicht auswertbar	nicht auswertbar	MSP Kabel

lfd. Nr.	Maßnahme	Projektkategorie	Betriebsmittel	netztechnische Begründung für den Netzausbau	voraussichtlicher Zeitpunkt des Baubeginns [MM/JJJJ]	voraussichtlicher Zeitpunkt der Inbetriebnahme [MM/JJJJ]	Kosten (geschätzt) in Euro	Projektstatus	Stand Genehmigungsverfahren	Geprüfte Alternativen zum Netzausbau	Vorrangig betroffene Netz- oder Umspannebene
2004000172351	HEUDS Ersatz UST Bachstr.+Verk. 0,4 Frl.	Netzoptimierung und -verstärkung	U-Station n. NSP, NSP Freileitung, MSP Kabel, NSP Kabel, MSP Freileitung	Zubau Erzeugung und Verbrauch	06/2024	06/2025	549.222 €	konkrete Planung	nicht auswertbar	nicht auswertbar	NSP Kabel
2004000172820	WACHE Oberer Mühleweg San. Mitverl.	Neubau	NSP Kabel	Zubau Erzeugung und Verbrauch	09/2024	11/2024	39.436 €	konkrete Planung	nicht auswertbar	nicht auswertbar	NSP Kabel
2004000172897	SHWIB,VKB,NSP,Hohlgraben24-41	Netzoptimierung und -verstärkung	NSP Kabel	kein Zubau(reiner Ersatz)	06/2022	05/2024	86.372 €	im Bau	nicht auswertbar	nicht auswertbar	NSP Kabel
2004000172942	RIHEN-Ausbau Zwinger, PLA	Ersatz(-neubau) ohne Erhöhung der ÜF	MSP Kabel, NSP Kabel	Zubau Erzeugung und Verbrauch	02/2024	08/2024	182.584 €	im Bau	nicht auswertbar	nicht auswertbar	NSP Kabel
2004000173151	Malsch Stahlgittermastern. Maste 22 + 27	Rückbau / Altlastentsorgung	MSP Freileitung	kein Zubau(reiner Ersatz)	10/2024	02/2025	66.668 €	konkrete Planung	nicht auswertbar	nicht auswertbar	MSP Freileitung
2004000173351	DEGGH_Deggenhausertraße Verk. Haus 9	Ersatz(-neubau) mit Erhöhung der ÜF	NSP Freileitung, NSP Kabel	Zubau Erzeugung und Verbrauch	02/2023	04/2024	38.015 €	Abgeschlossen	nicht auswertbar	nicht auswertbar	NSP Kabel
2004000173674	HEUWL Dorfstr. 40 Sonderanschluss	Neubau	NSP Kabel	Zubau Erzeugung und Verbrauch	11/2023	05/2024	71.108 €	Abgeschlossen	nicht auswertbar	nicht auswertbar	NSP Kabel
2004000174208	OBMRT neues BG Maiergewand	Netzoptimierung und -verstärkung	U-Station n. NSP, MSP Kabel, NSP Kabel, MSP Freileitung	Zubau Erzeugung und Verbrauch	09/2022	05/2024	771.457 €	im Bau	nicht auswertbar	nicht auswertbar	MSP Kabel
2004000174400	WMMTL Am Kelterplatz 2_San. 2023	Ersatz(-neubau) mit Erhöhung der ÜF	MSP Kabel, NSP Kabel	Zubau Erzeugung und Verbrauch	06/2023	11/2024	276.918 €	im Bau	nicht auswertbar	nicht auswertbar	NSP Kabel
2004000174843	OBDDG Amselrain Kabelt wg Störung u Emob	Ersatz(-neubau) mit Erhöhung der ÜF	MSP Kabel	Zubau Erzeugung und Verbrauch	11/2023	02/2024	294.782 €	im Bau	nicht auswertbar	nicht auswertbar	MSP Kabel
2004000175258	Kißlegg Herrot 3		NSP Kabel	Zubau Erzeugung und Verbrauch	06/2024	06/2024		im Bau	nicht auswertbar	nicht auswertbar	
2004000175261	NOETT Tullastr. 36	Neubau	NSP Kabel	Zubau Erzeugung und Verbrauch	10/2023	03/2024	18.447 €	im Bau	nicht auswertbar	nicht auswertbar	NSP Kabel
2004000177585	WIESL Rückbau FL Zielnetz TS	Rückbau / Altlastentsorgung	MSP Freileitung	kein Zubau(reiner Ersatz)	10/2024	12/2025	176.612 €	konkrete Planung	nicht auswertbar	nicht auswertbar	MSP Freileitung
2004000177729	AELAU Wiesenweg_NSP-Erweiterung	Neubau	NSP Kabel	Zubau Erzeugung und Verbrauch	03/2024	06/2024	22.662 €	konkrete Planung	nicht auswertbar	nicht auswertbar	NSP Kabel
2004000177861	BOLLN UST Neubau am Falkenring	Ersatz(-neubau) mit Erhöhung der ÜF	U-Station n. NSP, MSP Kabel, NSP Kabel	Zubau Erzeugung und Verbrauch	05/2023	07/2024	222.697 €	im Bau	nicht auswertbar	nicht auswertbar	NSP Kabel
2004000178095	NORHE ERN NSP Seyboldstr.+Panoramas.	Netzoptimierung und -verstärkung	NSP Kabel	kein Zubau(reiner Ersatz)	06/2024	06/2024	90.024 €	im Bau	nicht auswertbar	nicht auswertbar	NSP Kabel
2004000178123	RORDS_Isny-Rohrdorf-Mastwechsel	Rückbau / Altlastentsorgung	MSP Freileitung	kein Zubau(reiner Ersatz)	04/2024	12/2026	13.148 €	konkrete Planung	nicht auswertbar	nicht auswertbar	MSP Freileitung
2004000178125	MRTST-Großer Haag 1 KUST Sonderanschluss	Neubau	MSP Kabel, MSP Freileitung	Zubau Erzeugung und Verbrauch	02/2024	07/2024	87.921 €	im Bau	nicht auswertbar	nicht auswertbar	MSP Kabel
2004000181231	Rot MS-Verk. bis Spindelwag	Netzoptimierung und -verstärkung	U-Station n. NSP, NSP Freileitung, MSP Kabel, NSP Kabel, MSP Freileitung	kein Zubau(reiner Ersatz)	01/2024	05/2024	430.370 €	Abgeschlossen	nicht auswertbar	nicht auswertbar	MSP Kabel

lfd. Nr.	Maßnahme	Projektkategorie	Betriebsmittel	netztechnische Begründung für den Netzausbau	voraussichtlicher Zeitpunkt des Baubeginns [MM/JJJJ]	voraussichtlicher Zeitpunkt der Inbetriebnahme [MM/JJJJ]	Kosten (geschätzt) in Euro	Projektstatus	Stand Genehmigungsverfahren	Geprüfte Alternativen zum Netzausbau	Vorrangig betroffene Netz- oder Umspannebene
2004000181791	Aulendorf BG-039 Ebisweiler	Ersatz(-neubau) mit Erhöhung der ÜF	U-Station n. NSP, MSP Kabel, NSP Kabel	Zubau Erzeugung und Verbrauch	09/2024	06/2025	286.587 €	konkrete Planung	nicht auswertbar	nicht auswertbar	U-Station n. NSP
2004000182154	SGBCH Mührigweg Thomasstahlverkabelung	Rückbau / Altlastentsorgung	MSP Kabel, MSP Freileitung	kein Zubau(reiner Ersatz)	05/2023	05/2024	157.112 €	konkrete Planung	nicht auswertbar	nicht auswertbar	MSP Freileitung
2004000183028	OFTEH Hockenheimer Str./ Heuweg	Neubau	NSP Kabel	Zubau Erzeugung und Verbrauch	11/2023	09/2024	155.078 €	im Bau	nicht auswertbar	nicht auswertbar	NSP Kabel
2004000183135	Osterhofen Umbau Ortsnetz	Ersatz(-neubau) mit Erhöhung der ÜF	U-Station n. NSP, NSP Freileitung, MSP Kabel, NSP Kabel	Zubau Erzeugung und Verbrauch	09/2023	07/2024	699.444 €	im Bau	nicht auswertbar	nicht auswertbar	MSP Kabel
2004000185829	EITIN Bergstr-Friedhof 20kV Kabelauswech	Ersatz(-neubau) ohne Erhöhung der ÜF	MSP Kabel	kein Zubau(reiner Ersatz)	09/2024	11/2024	83.638 €	im Bau	nicht auswertbar	nicht auswertbar	MSP Kabel
2004000185836	EITIN Bergstr-Reischbühl 20kV Kabelauswe	Ersatz(-neubau) ohne Erhöhung der ÜF	MSP Kabel	kein Zubau(reiner Ersatz)	03/2025	08/2025	64.334 €	im Bau	nicht auswertbar	nicht auswertbar	MSP Kabel
2004000185840	EITIN Reischbühl-Sägewerk 20kV Kabelausw	Ersatz(-neubau) ohne Erhöhung der ÜF	U-Station n. NSP, MSP Kabel, NSP Kabel	Zubau Erzeugung und Verbrauch	02/2025	11/2025	285.758 €	konkrete Planung	nicht auswertbar	nicht auswertbar	NSP Kabel
2004000185989	MAKDF Biberacherhofstr. 2 HA NSP	Ersatz(-neubau) mit Erhöhung der ÜF	NSP Kabel	Zubau Erzeugung und Verbrauch	10/2023	03/2024	21.288 €	im Bau	nicht auswertbar	nicht auswertbar	NSP Kabel
2004000186082	GOSHM IV Rückbau FL Bauerbach+ KE Mast	Rückbau / Altlastentsorgung	MSP Freileitung	Zubau Erzeugung und Verbrauch	08/2024	11/2024	67.347 €	konkrete Planung	nicht auswertbar	nicht auswertbar	MSP Freileitung
2004000187376	NORHE ERN NSP Imenstr.	Netzoptimierung und -verstärkung	NSP Kabel	kein Zubau(reiner Ersatz)	02/2023	05/2024	114.512 €	im Bau	nicht auswertbar	nicht auswertbar	NSP Kabel
2004000187817	BLBEN-E-UST-020 Rathaus	Ersatz(-neubau) ohne Erhöhung der ÜF	U-Station n. NSP	kein Zubau(reiner Ersatz)	07/2022	12/2025	27.004 €	im Bau	nicht auswertbar	nicht auswertbar	U-Station n. NSP
2004000187891	WEIGA BG Ulmenplatz + Eichenweg Ern.	Ersatz(-neubau) mit Erhöhung der ÜF	NSP Kabel, MSP Kabel	Zubau Erzeugung und Verbrauch	03/2023	04/2024	164.511 €	im Bau	nicht auswertbar	nicht auswertbar	MSP Kabel
2004000188409	Bad Waldsee UST Am Stadtgraben Neubau	Ersatz(-neubau) ohne Erhöhung der ÜF	U-Station n. NSP, MSP Kabel, NSP Kabel	kein Zubau(reiner Ersatz)	10/2023	04/2024	110.293 €	im Bau	nicht auswertbar	nicht auswertbar	U-Station n. NSP
2004000188468	GUETB Kreuzstr. 10-12 Gemeindehaus		NSP Kabel	Zubau Erzeugung und Verbrauch	03/2024	12/2025	5.256 €	im Bau	nicht auswertbar	nicht auswertbar	NSP Kabel
2004000188469	MOERS Anschluss Polder Bellenkopf Süd	Neubau	MSP Kabel	Zubau Erzeugung und Verbrauch	04/2026	12/2028	519.800 €	vorgesehene Maßnahme	nicht auswertbar	nicht auswertbar	MSP Kabel
2004000188731	ENSNG, ERN, NSP Keplerstr.	Rückbau / Altlastentsorgung	NSP Freileitung, NSP Kabel	kein Zubau(reiner Ersatz)	07/2022	04/2024	16.919 €	im Bau	nicht auswertbar	nicht auswertbar	NSP Freileitung
2004000189072	MESSK Schnerkinger Str. EEG MSP Kabeltau	Ersatz(-neubau) mit Erhöhung der ÜF	U-Station n. NSP, NSP Freileitung, MSP Kabel, NSP Kabel	Zubau Erzeugung und Verbrauch	09/2023	07/2024	751.799 €	im Bau	nicht auswertbar	nicht auswertbar	MSP Kabel
2004000189261	FLEHG NBG Kugler Mühle	Netzoptimierung und -verstärkung	U-Station n. NSP, MSP Kabel, NSP Kabel	Zubau Erzeugung und Verbrauch	09/2024	12/2024	491.045 €	konkrete Planung	nicht auswertbar	nicht auswertbar	NSP Kabel
2004000189475	GLATN, ERN, UST Lombacher Str.51	Ersatz(-neubau) mit Erhöhung der ÜF	U-Station n. NSP, NSP Kabel, MSP Kabel	Zubau Erzeugung und Verbrauch	12/2023	02/2024	87.747 €	im Bau	nicht auswertbar	nicht auswertbar	U-Station n. NSP

lfd. Nr.	Maßnahme	Projektkategorie	Betriebsmittel	netztechnische Begründung für den Netzausbau	voraussichtlicher Zeitpunkt des Baubeginns [MM/JJJJ]	voraussichtlicher Zeitpunkt der Inbetriebnahme [MM/JJJJ]	Kosten (geschätzt) in Euro	Projektstatus	Stand Genehmigungsverfahren	Geprüfte Alternativen zum Netzausbau	Vorrangig betroffene Netz- oder Umspannebene
2004000191552	KRCBG Gutenzeller Str. 32		NSP Kabel	Zubau Erzeugung und Verbrauch	04/2024	07/2024		im Bau	nicht auswertbar	nicht auswertbar	
2004000191588	Magolsheim Wiesenweg 7		NSP Kabel	Zubau Erzeugung und Verbrauch	05/2022	04/2024		im Bau	nicht auswertbar	nicht auswertbar	
2004000191730	GONHM Teilrückbau FL Thomasstahl	Ersatz(-neubau) ohne Erhöhung der ÜF	MSP Freileitung	kein Zubau(reiner Ersatz)	08/2024	12/2024	66.061 €	konkrete Planung	nicht auswertbar	nicht auswertbar	MSP Freileitung
2004000191732	RGDIN Am Weilenberg 20-kV-Kabel-ausw.	Ersatz(-neubau) mit Erhöhung der ÜF	MSP Kabel, NSP Kabel	Zubau Erzeugung und Verbrauch	08/2023	05/2024	278.054 €	im Bau	nicht auswertbar	nicht auswertbar	MSP Kabel
2004000191737	RGDIN Sonnenweg 20-kV-Kabelausw.	Ersatz(-neubau) mit Erhöhung der ÜF	MSP Kabel, NSP Kabel	Zubau Erzeugung und Verbrauch	10/2023	05/2024	366.006 €	im Bau	nicht auswertbar	nicht auswertbar	NSP Kabel
2004000191795	SHOFN KabTausch NAKLEY Alpenstr.	Ersatz(-neubau) ohne Erhöhung der ÜF	NSP Kabel, MSP Kabel	Zubau Erzeugung und Verbrauch	08/2024	11/2025	82.597 €	im Bau	nicht auswertbar	nicht auswertbar	MSP Kabel
2004000192181	MASBH, ERN, MSP Jahnstr.	Ersatz(-neubau) ohne Erhöhung der ÜF	MSP Kabel	kein Zubau(reiner Ersatz)	07/2023	02/2024	234.271 €	Abgeschlossen	nicht auswertbar	nicht auswertbar	MSP Kabel
2004000192303	Baienfurt Baumgarten 7 Anschluss-änderung		NSP Kabel	Zubau Erzeugung und Verbrauch	09/2022	06/2024	10.927 €	Abgeschlossen	nicht auswertbar	nicht auswertbar	
2004000192498	ODENH Schindelberg 9999/5/x Sendemast		NSP Kabel	Zubau Erzeugung und Verbrauch	05/2022	12/2025	9.156 €	im Bau	nicht auswertbar	nicht auswertbar	
2004000193207	Vollmaringen Breitband+Stomverlegung	Netzoptimierung und -verstärkung	U-Station n. NSP, NSP Kabel, MSP Kabel	Zubau Erzeugung und Verbrauch	09/2023	06/2024	3.226.033 €	im Bau	nicht auswertbar	nicht auswertbar	NSP Kabel
2004000193337	RUSTR Kirchstr. 9 Sonderanschluss	Neubau	NSP Kabel	Zubau Erzeugung und Verbrauch	04/2024	09/2024	37.541 €	im Bau	nicht auswertbar	nicht auswertbar	NSP Kabel
2004000193357	HLZEL Honauer Str._NSP-Verkabelung_EEG	Ersatz(-neubau) mit Erhöhung der ÜF	U-Station n. NSP, NSP Freileitung, MSP Kabel, NSP Kabel	Zubau Erzeugung und Verbrauch	03/2024	08/2024	368.415 €	im Bau	nicht auswertbar	nicht auswertbar	NSP Kabel
2004000193460	REIAU Schlafbach	Ersatz(-neubau) mit Erhöhung der ÜF	NSP Kabel	Zubau Erzeugung und Verbrauch	06/2024	05/2025	18.649 €	konkrete Planung	nicht auswertbar	nicht auswertbar	NSP Kabel
2004000193606	OBBOI, VKB, NSP Steigstr. 90 - 104	Netzoptimierung und -verstärkung	MSP Kabel, NSP Kabel	kein Zubau(reiner Ersatz)	08/2024	12/2025	136.214 €	im Bau	nicht auswertbar	nicht auswertbar	NSP Kabel
2004000195515	UNTRT_Unterrot_Im Brühl_NA-Änderung	Netzoptimierung und -verstärkung	NSP Kabel, MSP Kabel	Zubau Erzeugung und Verbrauch	04/2025	09/2025	12.015 €	konkrete Planung	nicht auswertbar	nicht auswertbar	MSP Kabel
2004000195544	Bad Waldsee Klosterhof 275 KANAS		NSP Kabel	Zubau Erzeugung und Verbrauch	04/2022	04/2024		Abgeschlossen	nicht auswertbar	nicht auswertbar	
2004000195849	Staig UST Lagerhaus	Netzoptimierung und -verstärkung	U-Station n. NSP, NSP Freileitung, MSP Kabel, NSP Kabel	kein Zubau(reiner Ersatz)	10/2023	05/2024	166.567 €	im Bau	nicht auswertbar	nicht auswertbar	U-Station n. NSP
2004000197377	MTBIB SP 14,4MVA Brandenstein	Ersatz(-neubau) mit Erhöhung der ÜF	MSP Kabel	Zubau Erzeugung und Verbrauch	06/2022	06/2024	72.208 €	im Bau	nicht auswertbar	nicht auswertbar	Anlage MSP
2004000197446	HEUDM Verkabelung ON und neue UST Eichwa	Ersatz(-neubau) mit Erhöhung der ÜF	U-Station n. NSP, NSP Freileitung, MSP Kabel, NSP Kabel	Zubau Erzeugung und Verbrauch	03/2024	10/2024	496.595 €	im Bau	nicht auswertbar	nicht auswertbar	NSP Kabel

lfd. Nr.	Maßnahme	Projektkategorie	Betriebsmittel	netztechnische Begründung für den Netzausbau	voraussichtlicher Zeitpunkt des Baubeginns [MM/JJJJ]	voraussichtlicher Zeitpunkt der Inbetriebnahme [MM/JJJJ]	Kosten (geschätzt) in Euro	Projektstatus	Stand Genehmigungsverfahren	Geprüfte Alternativen zum Netzausbau	Vorrangig betroffene Netz- oder Umspannebene
2004000197881	Bisingen (BB ZAK) - Stadt	Ersatz(-neubau) mit Erhöhung der ÜF	MSP Kabel, NSP Kabel	Zubau Erzeugung und Verbrauch	09/2022	08/2024	823.674 €	im Bau	nicht auswertbar	nicht auswertbar	NSP Kabel
2004000197947	MTSWL Spießhalden UST EEG	Ersatz(-neubau) ohne Erhöhung der ÜF	U-Station n. NSP, MSP Kabel, NSP Kabel	Zubau Erzeugung und Verbrauch	03/2023	05/2024	188.176 €	im Bau	nicht auswertbar	nicht auswertbar	NSP Kabel
2004000198657	STSSL Maiershöfe 7 - 10 Verkabelung	Ersatz(-neubau) ohne Erhöhung der ÜF	U-Station n. NSP, NSP Freileitung, NSP Kabel	kein Zubau(reiner Ersatz)	07/2022	12/2025	59.318 €	Abgeschlossen	nicht auswertbar	nicht auswertbar	NSP Kabel
2004000199097	PFAGW UML MSP NSP Marktplatz 2022	Netzoptimierung und -verstärkung	MSP Kabel, NSP Kabel	Zubau Erzeugung und Verbrauch	07/2024	11/2024	64.852 €	konkrete Planung	nicht auswertbar	nicht auswertbar	MSP Kabel
2004000199188	VOEHG, Goethestr., 0,4-kV-Mitverl.	Ersatz(-neubau) mit Erhöhung der ÜF	NSP Kabel, MSP Kabel	Zubau Erzeugung und Verbrauch	08/2023	08/2024	84.720 €	im Bau	nicht auswertbar	nicht auswertbar	NSP Kabel
2004000199643	UHING,ERN, MSP, Göp.Klärwerk-Burger Merc	Ersatz(-neubau) ohne Erhöhung der ÜF	MSP Kabel	kein Zubau(reiner Ersatz)	04/2025	12/2025		vorgesehene Maßnahme	nicht auswertbar	nicht auswertbar	
2004000199861	WALDW-E-1-NSP-F-002-1001 Holz-A-Mastwech		NSP Freileitung	kein Zubau(reiner Ersatz)	06/2023	10/2024	9.236 €	im Bau	nicht auswertbar	nicht auswertbar	NSP Freileitung
2004000201052	Wangen NS-Verkabelung Kreutweg	Netzoptimierung und -verstärkung	NSP Freileitung, NSP Kabel	kein Zubau(reiner Ersatz)	07/2023	11/2024	144.490 €	im Bau	nicht auswertbar	nicht auswertbar	NSP Kabel
2004000201848	LEIBT Zimmernstr. 26 - 30		NSP Kabel	Zubau Erzeugung und Verbrauch	06/2022	10/2024		im Bau	nicht auswertbar	nicht auswertbar	
2004000203345	RIHEN-HRB E75, PLA	Netzoptimierung und -verstärkung	U-Station n. NSP, NSP Kabel, MSP Kabel, MSP Freileitung	Zubau Erzeugung und Verbrauch	06/2023	11/2024	798.062 €	im Bau	nicht auswertbar	nicht auswertbar	MSP Kabel
2004000203426	EMPFG, VKB NSP Dettenseer Str.13-27	Ersatz(-neubau) ohne Erhöhung der ÜF	MSP Kabel, NSP Kabel	Zubau Erzeugung und Verbrauch	05/2024	06/2024	141.830 €	im Bau	nicht auswertbar	nicht auswertbar	NSP Kabel
2004000203499	Hohentengen Haldenweg NSP- Mitverlegung	Netzoptimierung und -verstärkung	NSP Freileitung, NSP Kabel	kein Zubau(reiner Ersatz)	02/2023	09/2024	92.359 €	im Bau	nicht auswertbar	nicht auswertbar	NSP Kabel
2004000203854	URIEX,VKB,Im Eichrain=KE-MastK1684	Ersatz(-neubau) ohne Erhöhung der ÜF	MSP Kabel, MSP Freileitung	kein Zubau(reiner Ersatz)	01/2023	03/2024	479.180 €	im Bau	nicht auswertbar	nicht auswertbar	MSP Kabel
2004000204925	DUERM Ziegelgasse 14_MSP-Anschluss	Neubau	MSP Kabel, NSP Kabel	Zubau Erzeugung und Verbrauch	02/2023	11/2024	22.345 €	im Bau	nicht auswertbar	nicht auswertbar	MSP Kabel
2004000205551	Zogenweiler UST Wechsetsweiler BG	Netzoptimierung und -verstärkung	U-Station n. NSP, NSP Freileitung, MSP Kabel, NSP Kabel	kein Zubau(reiner Ersatz)	05/2023	08/2024	294.921 €	im Bau	nicht auswertbar	nicht auswertbar	NSP Kabel
2004000206014	HEINS Schönfeldstr.	Neubau	U-Station n. NSP, MSP Kabel, NSP Kabel	Zubau Erzeugung und Verbrauch	10/2022	07/2024	58.663 €	im Bau	nicht auswertbar	nicht auswertbar	MSP Kabel
2004000206015	Giesenweiler 3 Kabel ab UST neu EEG	Netzoptimierung und -verstärkung	U-Station n. NSP, NSP Freileitung, NSP Kabel, MSP Kabel, MSP Freileitung	Zubau Erzeugung und Verbrauch	05/2023	11/2024	422.309 €	im Bau	nicht auswertbar	nicht auswertbar	NSP Kabel
2004000206338	HOLZM, ERN, UST Schillerstr.	Ersatz(-neubau) ohne Erhöhung der ÜF	U-Station n. NSP, NSP Kabel, MSP Kabel	kein Zubau(reiner Ersatz)	10/2023	06/2024	146.857 €	im Bau	nicht auswertbar	nicht auswertbar	U-Station n. NSP
2004000206750	BILGH-Mühlbachstr.12, Feuerwehrhaus, PLA	Neubau	NSP Kabel	Zubau Erzeugung und Verbrauch	10/2023	05/2024	16.560 €	im Bau	nicht auswertbar	nicht auswertbar	NSP Kabel

lfd. Nr.	Maßnahme	Projektkategorie	Betriebsmittel	netztechnische Begründung für den Netzausbau	voraussichtlicher Zeitpunkt des Baubeginns [MM/JJJJ]	voraussichtlicher Zeitpunkt der Inbetriebnahme [MM/JJJJ]	Kosten (geschätzt) in Euro	Projektstatus	Stand Genehmigungsverfahren	Geprüfte Alternativen zum Netzausbau	Vorrangig betroffene Netz- oder Umspannebene
2004000206949	FLDRE RÜB Ittersbacher Str.	Neubau	NSP Kabel	Zubau Erzeugung und Verbrauch	03/2024	06/2024	31.167 €	im Bau	nicht auswertbar	nicht auswertbar	NSP Kabel
2004000207096	ITTBH Drehergasse 9999/1	Ersatz(-neubau) mit Erhöhung der ÜF	NSP Kabel	Zubau Erzeugung und Verbrauch	01/2025	12/2025	16.042 €	konkrete Planung	nicht auswertbar	nicht auswertbar	NSP Kabel
2004000207294	WUERZ NBG Waldhufenweg	Neubau	U-Station n. NSP, MSP Kabel, NSP Kabel	Zubau Erzeugung und Verbrauch	05/2023	07/2024	329.817 €	im Bau	nicht auswertbar	nicht auswertbar	NSP Kabel
2004000207477	Waldsee UST-044 Klosterhof	Ersatz(-neubau) ohne Erhöhung der ÜF	U-Station n. NSP	kein Zubau(reiner Ersatz)	08/2022	12/2025	5.867 €	im Bau	nicht auswertbar	nicht auswertbar	U-Station n. NSP
2004000207619	MLBRN Talweg 10 Kunden UST	Neubau	MSP Kabel, NSP Kabel	Zubau Erzeugung und Verbrauch	05/2024	11/2024	14.526 €	im Bau	nicht auswertbar	nicht auswertbar	MSP Kabel
2004000207625	Lampertsweiler 2te UST im Osten	Ersatz(-neubau) mit Erhöhung der ÜF	U-Station n. NSP, MSP Freileitung, NSP Kabel, MSP Kabel	Zubau Erzeugung und Verbrauch	08/2024	12/2024	211.629 €	konkrete Planung	nicht auswertbar	nicht auswertbar	NSP Kabel
2004000207631	JUNGI Bahnhofstr. 30 - 40: Mitverlegung	Netzoptimierung und -verstärkung	NSP Kabel	kein Zubau(reiner Ersatz)	02/2023	07/2024	28.409 €	im Bau	nicht auswertbar	nicht auswertbar	NSP Kabel
2004000207662	OBESL, ERN, MSP Kreuzstr. 43 - 53	Ersatz(-neubau) ohne Erhöhung der ÜF	U-Station n. NSP, MSP Kabel	kein Zubau(reiner Ersatz)	06/2024	10/2024	104.500 €	im Bau	nicht auswertbar	nicht auswertbar	MSP Kabel
2004000208264	KAPHN, VKB, NSP Jusistr.	Netzoptimierung und -verstärkung	NSP Kabel	kein Zubau(reiner Ersatz)	06/2024	11/2024	239.258 €	konkrete Planung	nicht auswertbar	nicht auswertbar	NSP Kabel
2004000208327	BTANN_Bühlertann_Rewe Haller Str. 2/1	Neubau	MSP Kabel	Zubau Erzeugung und Verbrauch	07/2024	05/2025	84.924 €	konkrete Planung	nicht auswertbar	nicht auswertbar	MSP Kabel
2004000208441	DEUTW Steigstr. Mastwechsel		NSP Freileitung, NSP Kabel	kein Zubau(reiner Ersatz)	08/2025	11/2025	29.405 €	konkrete Planung	nicht auswertbar	nicht auswertbar	NSP Kabel
2004000208511	ROBRG MSP UST Brunnenb.- SW ROBRG + NSP	Ersatz(-neubau) ohne Erhöhung der ÜF	MSP Kabel, NSP Kabel	Zubau Erzeugung und Verbrauch	11/2023	01/2024	154.698 €	konkrete Planung	nicht auswertbar	nicht auswertbar	MSP Kabel
2004000208660	OESTR NBG Dinkelberg IV	Neubau	U-Station n. NSP, MSP Kabel, NSP Kabel	Zubau Erzeugung und Verbrauch	05/2024	02/2025	846.206 €	konkrete Planung	nicht auswertbar	nicht auswertbar	NSP Kabel
2004000208667	SCHTL_Neuhof_neue UST Pumpwerk	Ersatz(-neubau) mit Erhöhung der ÜF	U-Station n. NSP, MSP Kabel, NSP Kabel, MSP Freileitung	Zubau Erzeugung und Verbrauch	08/2024	03/2025	1.119.594 €	konkrete Planung	nicht auswertbar	nicht auswertbar	MSP Kabel
2004000208728	SWALD Griesbach Straßensanierung	Ersatz(-neubau) ohne Erhöhung der ÜF	U-Station n. NSP, MSP Kabel, NSP Kabel, MSP Freileitung	kein Zubau(reiner Ersatz)	09/2023	10/2024	390.508 €	im Bau	nicht auswertbar	nicht auswertbar	MSP Kabel
2004000208816	TANNA Büchel - Untereisenbach EEG	Ersatz(-neubau) mit Erhöhung der ÜF	U-Station n. NSP, MSP Kabel, NSP Kabel, MSP Freileitung	Zubau Erzeugung und Verbrauch	01/2023	04/2024	735.145 €	im Bau	nicht auswertbar	nicht auswertbar	MSP Kabel
2004000208817	OFTEH Scheffelstr.	Neubau	NSP Kabel	Zubau Erzeugung und Verbrauch	04/2025	08/2025	148.069 €	konkrete Planung	nicht auswertbar	nicht auswertbar	NSP Kabel
2004000209023	HUELB, NEU, MSP Friedrichstr.	Neubau	MSP Kabel, NSP Kabel	Zubau Erzeugung und Verbrauch	09/2023	05/2024	250.883 €	im Bau	nicht auswertbar	nicht auswertbar	MSP Kabel
2004000209086	WILHF Richard-Wagner-Str. 33 - 45	Netzoptimierung und -verstärkung	NSP Kabel	kein Zubau(reiner Ersatz)	07/2024	10/2024	183.859 €	konkrete Planung	nicht auswertbar	nicht auswertbar	NSP Kabel

lfd. Nr.	Maßnahme	Projektkategorie	Betriebsmittel	netztechnische Begründung für den Netzausbau	voraussichtlicher Zeitpunkt des Baubeginns [MM/JJJJ]	voraussichtlicher Zeitpunkt der Inbetriebnahme [MM/JJJJ]	Kosten (geschätzt) in Euro	Projektstatus	Stand Genehmigungsverfahren	Geprüfte Alternativen zum Netzausbau	Vorrangig betroffene Netz- oder Umspannebene
2004000209526	RENNG, UST Versorgungsz., elektr. Ern.,U	Ersatz(-neubau) mit Erhöhung der ÜF	U-Station n. NSP	Zubau Erzeugung und Verbrauch	07/2022	11/2025		konkrete Planung	nicht auswertbar	nicht auswertbar	
2004000209667	Rötenbach Reuterhölzle	Ersatz(-neubau) mit Erhöhung der ÜF	U-Station n. NSP, MSP Kabel, NSP Kabel, MSP Freileitung	Zubau Erzeugung und Verbrauch	06/2024	11/2024	190.347 €	konkrete Planung	nicht auswertbar	nicht auswertbar	MSP Kabel
2004000210182	AFFCH Kolpingstr. UST neu	Ersatz(-neubau) mit Erhöhung der ÜF	U-Station n. NSP, NSP Kabel, MSP Kabel	Zubau Erzeugung und Verbrauch	02/2023	03/2024	97.237 €	im Bau	nicht auswertbar	nicht auswertbar	U-Station n. NSP
2004000211497	ISNYX, SW Isny Rainstr.	Ersatz(-neubau) ohne Erhöhung der ÜF	U-Station n. NSP	kein Zubau(reiner Ersatz)	09/2022	12/2025	5.869 €	Abgeschlossen	nicht auswertbar	nicht auswertbar	U-Station n. NSP
2004000211505	REIHE Blumenstr.On Verstärkung	Ersatz(-neubau) mit Erhöhung der ÜF	NSP Kabel	Zubau Erzeugung und Verbrauch	03/2023	02/2024	88.310 €	Abgeschlossen	nicht auswertbar	nicht auswertbar	NSP Kabel
2004000211532	KAIRG Hasenackerweg Mobilfunkmast	Neubau	NSP Kabel	Zubau Erzeugung und Verbrauch	11/2024	08/2025	168.922 €	konkrete Planung	nicht auswertbar	nicht auswertbar	NSP Kabel
2004000211624	MALSC Otto-Eckerle-Str. 9999	Ersatz(-neubau) mit Erhöhung der ÜF	NSP Kabel	Zubau Erzeugung und Verbrauch	10/2025	12/2026	44.174 €	konkrete Planung	nicht auswertbar	nicht auswertbar	NSP Kabel
2004000211708	DURHM Erneuerung UST Kniebisstr.	Ersatz(-neubau) ohne Erhöhung der ÜF	U-Station n. NSP, MSP Kabel, NSP Kabel	kein Zubau(reiner Ersatz)	01/2025	09/2025	72.377 €	konkrete Planung	nicht auswertbar	nicht auswertbar	U-Station n. NSP
2004000212437	REUTR SICK an UW TENIG	Neubau	MSP Kabel	Zubau Erzeugung und Verbrauch	08/2024	11/2024	1.180.858 €	konkrete Planung	nicht auswertbar	nicht auswertbar	MSP Kabel
2004000213672	NSULM Marktstr. 17_Marktquartier Sonneng	Ersatz(-neubau) mit Erhöhung der ÜF	U-Station n. NSP, MSP Kabel, NSP Kabel	Zubau Erzeugung und Verbrauch	08/2023	09/2024	454.725 €	im Bau	nicht auswertbar	nicht auswertbar	NSP Kabel
2004000213707	DUNNI, BG UST Steineleh, Ersatz	Ersatz(-neubau) ohne Erhöhung der ÜF	U-Station n. NSP, MSP Kabel, NSP Kabel	kein Zubau(reiner Ersatz)	12/2024	05/2025	137.726 €	konkrete Planung	nicht auswertbar	nicht auswertbar	U-Station n. NSP
2004000214291	MLSBG Letzenbergstr. NA Mobil-funkmast	Neubau	NSP Kabel	Zubau Erzeugung und Verbrauch	09/2023	04/2024	159.353 €	im Bau	nicht auswertbar	nicht auswertbar	NSP Kabel
2004000215562	KZNGN Freiburger Str. 8980X	Neubau	MSP Kabel	Zubau Erzeugung und Verbrauch	01/2025	12/2026	18.837 €	konkrete Planung	nicht auswertbar	nicht auswertbar	MSP Kabel
2004000215673	THOMA, VKB, NSP, Nollen	Netzoptimierung und -verstärkung	NSP Kabel	kein Zubau(reiner Ersatz)	03/2024	05/2024	17.846 €	im Bau	nicht auswertbar	nicht auswertbar	NSP Kabel
2004000215789	Treherz Ersatzbau UST Kirche	Netzoptimierung und -verstärkung	U-Station n. NSP, NSP Freilei-tung, MSP Kabel, NSP Kabel, MSP Freileitung	kein Zubau(reiner Ersatz)	11/2023	07/2024	162.386 €	im Bau	nicht auswertbar	nicht auswertbar	U-Station n. NSP
2004000215921	THOMA, VKB, NSP, Brühlweg & Rain	Netzoptimierung und -verstärkung	NSP Kabel	Zubau Erzeugung und Verbrauch	03/2024	06/2024	20.802 €	konkrete Planung	nicht auswertbar	nicht auswertbar	NSP Kabel
2004000216189	KISLG Pfaffenweiler 4/1 Neuan.	Ersatz(-neubau) mit Erhöhung der ÜF	U-Station n. NSP, MSP Kabel, NSP Kabel	Zubau Erzeugung und Verbrauch	07/2024	09/2024	130.721 €	konkrete Planung	nicht auswertbar	nicht auswertbar	NSP Kabel
2004000216490	OBBOI, VKB, NSP Steigstr. 26 - 38	Neubau	NSP Kabel	Zubau Erzeugung und Verbrauch	01/2025	12/2026		vorgesehene Maßnahme	nicht auswertbar	nicht auswertbar	
2004000217147	KOTUE Ersatz UST Brambacherhof	Netzoptimierung und -verstärkung	U-Station n. NSP, MSP Kabel, NSP Kabel	kein Zubau(reiner Ersatz)	07/2023	08/2024	208.901 €	im Bau	nicht auswertbar	nicht auswertbar	NSP Kabel

lfd. Nr.	Maßnahme	Projektkategorie	Betriebsmittel	netztechnische Begründung für den Netzausbau	voraussichtlicher Zeitpunkt des Baubeginns [MM/JJJJ]	voraussichtlicher Zeitpunkt der Inbetriebnahme [MM/JJJJ]	Kosten (geschätzt) in Euro	Projektstatus	Stand Genehmigungsverfahren	Geprüfte Alternativen zum Netzausbau	Vorrangig betroffene Netz- oder Umspannebene
2004000217287	MARKG,NEU,NSP,Hans-Grüninger-W,FaufK	Netzoptimierung und -verstärkung	NSP Kabel	kein Zubau(reiner Ersatz)	11/2022	05/2024	82.724 €	Abgeschlossen	nicht auswertbar	nicht auswertbar	NSP Kabel
2004000217568	AACHB Maria-Theresia-Str. Netz-ausbau	Ersatz(-neubau) mit Erhöhung der ÜF	NSP Kabel	Zubau Erzeugung und Verbrauch	07/2024	07/2024	12.566 €	im Bau	nicht auswertbar	nicht auswertbar	NSP Kabel
2004000217688	HEIMS, NEU, MSP, IT Römerstr-Höll-berg	Ersatz(-neubau) mit Erhöhung der ÜF	U-Station n. NSP, MSP Kabel, NSP Kabel	Zubau Erzeugung und Verbrauch	02/2023	06/2024	420.341 €	im Bau	nicht auswertbar	nicht auswertbar	MSP Kabel
2004000218487	WILHF Richard-Wagner-Str. 14 - 23	Netzoptimierung und -verstärkung	NSP Kabel	kein Zubau(reiner Ersatz)	06/2024	11/2024	135.549 €	konkrete Planung	nicht auswertbar	nicht auswertbar	NSP Kabel
2004000218696	KUEAU_Daimlerstr. 30_NA Studentenwohnhei	Neubau	U-Station n. NSP, NSP Kabel	Zubau Erzeugung und Verbrauch	09/2024	12/2025	12.783 €	konkrete Planung	nicht auswertbar	nicht auswertbar	NSP Kabel
2004000218806	NSULM Mitverl. 0,4 Wilfensee-weg_Mühlweg	Ersatz(-neubau) mit Erhöhung der ÜF	NSP Freileitung, NSP Kabel	Zubau Erzeugung und Verbrauch	12/2022	10/2024	452.620 €	im Bau	nicht auswertbar	nicht auswertbar	NSP Kabel
2004000218824	BINDF Reutwasen 1033/X Mobil-funkmast	Neubau	NSP Kabel	Zubau Erzeugung und Verbrauch	11/2024	10/2025	135.678 €	konkrete Planung	nicht auswertbar	nicht auswertbar	NSP Kabel
2004000218830	ALPBH NEU NSP Oberer Weg	Ersatz(-neubau) mit Erhöhung der ÜF	NSP Kabel	Zubau Erzeugung und Verbrauch	10/2022	03/2024	41.562 €	im Bau	nicht auswertbar	nicht auswertbar	NSP Kabel
2004000219045	FRHAL Kochendorf Lange Str. Sanierung	Ersatz(-neubau) mit Erhöhung der ÜF	U-Station n. NSP, NSP Kabel, MSP Kabel	Zubau Erzeugung und Verbrauch	09/2023	07/2024	406.138 €	im Bau	nicht auswertbar	nicht auswertbar	U-Station n. NSP
2004000219046	STOCK Hoppetenzell Schorenweg EEG-Ausbau	Ersatz(-neubau) mit Erhöhung der ÜF	MSP Kabel, MSP Freileitung	Zubau Erzeugung und Verbrauch	05/2024	12/2025	1.452.392 €	im Bau	nicht auswertbar	nicht auswertbar	MSP Kabel
2004000219525	SAICH Daimlerstr. 10	Neubau	NSP Kabel	Zubau Erzeugung und Verbrauch	01/2023	12/2024	37.785 €	Abgeschlossen	nicht auswertbar	nicht auswertbar	NSP Kabel
2004000219847	HONHT_Unterspeltach_Mitverlegung mit LWL	Netzoptimierung und -verstärkung	U-Station n. NSP, MSP Kabel, NSP Kabel, MSP Freileitung	kein Zubau(reiner Ersatz)	12/2023	07/2024	576.222 €	im Bau	nicht auswertbar	nicht auswertbar	NSP Kabel
2004000219900	GUNDR NetCom Breitbandausbau	Netzoptimierung und -verstärkung	NSP Kabel, MSP Kabel	Zubau Erzeugung und Verbrauch	06/2023	03/2024	3.338.844 €	im Bau	nicht auswertbar	nicht auswertbar	NSP Kabel
2004000220284	DAGER,NEU,MSP,NSP,Sonderan. Rechenzentrum	Neubau	NSP Kabel, MSP Kabel	Zubau Erzeugung und Verbrauch	11/2022	06/2024	345.119 €	konkrete Planung	nicht auswertbar	nicht auswertbar	MSP Kabel
2004000220474	HOCHN Untere Beund Stammkabel u HA neu	Ersatz(-neubau) mit Erhöhung der ÜF	NSP Kabel	Zubau Erzeugung und Verbrauch	09/2023	12/2025	11.064 €	im Bau	nicht auswertbar	nicht auswertbar	MSP Kabel
2004000220646	ROGHM EEG Bau Kabelauführungsm./ Endmast	Ersatz(-neubau) mit Erhöhung der ÜF	MSP Freileitung	Zubau Erzeugung und Verbrauch	07/2024	12/2025	50.096 €	konkrete Planung	nicht auswertbar	nicht auswertbar	MSP Freileitung
2004000220710	RITHW Dürbheimer Str ON-Verk BG Station	Ersatz(-neubau) mit Erhöhung der ÜF	U-Station n. NSP, NSP Freileitung, MSP Kabel, NSP Kabel	Zubau Erzeugung und Verbrauch	07/2022	07/2024	296.900 €	im Bau	nicht auswertbar	nicht auswertbar	NSP Kabel
2004000221127	WEITG,VKB Mühlen Kläranlag-SW Börstingen	Rückbau / Altlastensorgung	MSP Freileitung	kein Zubau(reiner Ersatz)	08/2024	12/2025	137.792 €	vorgesehene Maßnahme	nicht auswertbar	nicht auswertbar	MSP Freileitung
2004000221381	TOMER-E-UST-008 Wannenmacherstr.	Ersatz(-neubau) mit Erhöhung der ÜF	U-Station n. NSP	Zubau Erzeugung und Verbrauch	01/2023	12/2025	27.085 €	im Bau	nicht auswertbar	nicht auswertbar	U-Station n. NSP

lfd. Nr.	Maßnahme	Projektkategorie	Betriebsmittel	netztechnische Begründung für den Netzausbau	voraussichtlicher Zeitpunkt des Baubeginns [MM/JJJJ]	voraussichtlicher Zeitpunkt der Inbetriebnahme [MM/JJJJ]	Kosten (geschätzt) in Euro	Projektstatus	Stand Genehmigungsverfahren	Geprüfte Alternativen zum Netzausbau	Vorrangig betroffene Netz- oder Umspannebene
2004000221766	Fronhofen Kornstr. Einschleifung UST	Ersatz(-neubau) ohne Erhöhung der ÜF	NSP Kabel, MSP Kabel	Zubau Erzeugung und Verbrauch	10/2023	09/2024	445.291 €	im Bau	nicht auswertbar	nicht auswertbar	MSP Kabel
2004000221933	Untermarchtal Bergstr. 31, Frltg--> Kab.		NSP Kabel	Zubau Erzeugung und Verbrauch	08/2022	10/2024		im Bau	nicht auswertbar	nicht auswertbar	
2004000222338	AUAMR Kabelerneuerung+ UST-Gartenstr.ern	Ersatz(-neubau) mit Erhöhung der ÜF	U-Station n. NSP, MSP Kabel, NSP Kabel	Zubau Erzeugung und Verbrauch	12/2023	07/2024	103.026 €	im Bau	nicht auswertbar	nicht auswertbar	U-Station n. NSP
2004000223144	LK FDS BB Horb a. N. Bildechingen Neu	Netzoptimierung und -verstärkung	NSP Kabel, MSP Kabel	kein Zubau(reiner Ersatz)	08/2023	03/2024	545.861 €	im Bau	nicht auswertbar	nicht auswertbar	NSP Kabel
2004000223381	STPET Schönhöfe 451X HA	Neubau	NSP Freileitung, NSP Kabel	Zubau Erzeugung und Verbrauch	03/2025	06/2025	157.718 €	vorgesehene Maßnahme	nicht auswertbar	nicht auswertbar	NSP Kabel
2004000223536	LPTNG EEG Verkabelung Jägerstr.	Ersatz(-neubau) mit Erhöhung der ÜF	NSP Freileitung, NSP Kabel, MSP Kabel	Zubau Erzeugung und Verbrauch	02/2023	09/2025	152.141 €	im Bau	nicht auswertbar	nicht auswertbar	NSP Kabel
2004000223977	RIEDM Efritzweilerstr. PV Brielmayer		NSP Kabel	Zubau Erzeugung und Verbrauch	09/2022	03/2024	5.815 €	Abgeschlossen	nicht auswertbar	nicht auswertbar	NSP Kabel
2004000224069	OBWND Bahnhofstr. UST Erneuerung	Ersatz(-neubau) ohne Erhöhung der ÜF	U-Station n. NSP, NSP Freileitung, NSP Kabel, MSP Kabel	kein Zubau(reiner Ersatz)	11/2024	03/2025	175.150 €	konkrete Planung	nicht auswertbar	nicht auswertbar	U-Station n. NSP
2004000224189	NABER, VKB, NSP Breitensteinstr. 1 - 25	Ersatz(-neubau) ohne Erhöhung der ÜF	NSP Kabel	kein Zubau(reiner Ersatz)	01/2023	06/2024	794.515 €	im Bau	nicht auswertbar	nicht auswertbar	NSP Kabel
2004000224727	PFEHB Alte Str. 2		NSP Kabel	Zubau Erzeugung und Verbrauch	01/2024	12/2025		im Bau	nicht auswertbar	nicht auswertbar	
2004000224858	SILMG ERN MSP S3-Verlängerung SILMG-NEUH	Ersatz(-neubau) ohne Erhöhung der ÜF	NSP Kabel, MSP Kabel	kein Zubau(reiner Ersatz)	09/2023	12/2028	593.668 €	im Bau	nicht auswertbar	nicht auswertbar	MSP Kabel
2004000224927	Baienfurt neue UST Köpfingen Süd	Ersatz(-neubau) mit Erhöhung der ÜF	U-Station n. NSP, NSP Freileitung, NSP Kabel, MSP Kabel, MSP Freileitung	Zubau Erzeugung und Verbrauch	08/2024	12/2026	655.312 €	konkrete Planung	nicht auswertbar	nicht auswertbar	MSP Kabel
2004000225334	FESSB Ersatz UST Feßbach TBNK	Ersatz(-neubau) ohne Erhöhung der ÜF	U-Station n. NSP, NSP Kabel, MSP Kabel, MSP Freileitung	kein Zubau(reiner Ersatz)	09/2024	11/2024	102.332 €	konkrete Planung	nicht auswertbar	nicht auswertbar	U-Station n. NSP
2004000225461	NAGOL Am Hasenbrunnen 12		NSP Kabel	Zubau Erzeugung und Verbrauch	11/2022	05/2024		im Bau	nicht auswertbar	nicht auswertbar	
2004000225825	EGESH Breite Erw Erschl 2022	Neubau	NSP Kabel	Zubau Erzeugung und Verbrauch	12/2022	03/2024	13.279 €	im Bau	nicht auswertbar	nicht auswertbar	NSP Kabel
2004000225982	NELLI, VKB, NSP Eugen-Schumacher-Str. 2	Netzoptimierung und -verstärkung	NSP Kabel	kein Zubau(reiner Ersatz)	06/2024	11/2024	167.519 €	im Bau	nicht auswertbar	nicht auswertbar	NSP Kabel
2004000226254	HOLZH, NEU, NSP, Bruckstr. 23 - 31	Neubau	NSP Kabel	Zubau Erzeugung und Verbrauch	03/2024	12/2025		konkrete Planung	nicht auswertbar	nicht auswertbar	
2004000226575	GERNS REWE Schwarzwaldstr. 20	Neubau	MSP Kabel	Zubau Erzeugung und Verbrauch	01/2024	07/2024	63.136 €	im Bau	nicht auswertbar	nicht auswertbar	MSP Kabel
2004000226666	FREIA Tennenbach 2-4 Abbau NS Frltg.	Rückbau / Altlastentsorgung	NSP Freileitung, NSP Kabel	kein Zubau(reiner Ersatz)	08/2022	12/2025	17.731 €	im Bau	nicht auswertbar	nicht auswertbar	NSP Freileitung

lfd. Nr.	Maßnahme	Projektkategorie	Betriebsmittel	netztechnische Begründung für den Netzausbau	voraussichtlicher Zeitpunkt des Baubeginns [MM/JJJJ]	voraussichtlicher Zeitpunkt der Inbetriebnahme [MM/JJJJ]	Kosten (geschätzt) in Euro	Projektstatus	Stand Genehmigungsverfahren	Geprüfte Alternativen zum Netzausbau	Vorrangig betroffene Netz- oder Umspannebene
2004000226929	Baindt Mehlistr. 43/5 KA NA		NSP Kabel	Zubau Erzeugung und Verbrauch	08/2022	03/2024		im Bau	nicht auswertbar	nicht auswertbar	
2004000227615	RUITO, SOA, NSP Horbstr. 6	Neubau	NSP Kabel	Zubau Erzeugung und Verbrauch	06/2024	12/2025	24.923 €	im Bau	nicht auswertbar	nicht auswertbar	NSP Kabel
2004000227711	LEUTK, Mohrenbrücke 20 kV Umlegung	Netzoptimierung und -verstärkung	MSP Kabel	kein Zubau(reiner Ersatz)	01/2023	03/2024	148.853 €	Abgeschlossen	nicht auswertbar	nicht auswertbar	MSP Kabel
2004000227763	EINHT: MSP-Verbindung nach Wangen	Ersatz(-neubau) mit Erhöhung der ÜF	MSP Kabel, NSP Kabel	Zubau Erzeugung und Verbrauch	01/2024	10/2024	364.482 €	im Bau	nicht auswertbar	nicht auswertbar	MSP Kabel
2004000227853	ECHTD ERN MSP VG BB Bernh.-/ Richthofen-/	Ersatz(-neubau) ohne Erhöhung der ÜF	U-Station n. NSP, MSP Kabel, NSP Kabel	Zubau Erzeugung und Verbrauch	02/2024	09/2024	1.335.969 €	konkrete Planung	nicht auswertbar	nicht auswertbar	NSP Kabel
2004000227900	UMARC Freiherr-von-Speth-Str. neues BG	Netzoptimierung und -verstärkung	NSP Kabel	Zubau Erzeugung und Verbrauch	11/2023	11/2024	56.343 €	im Bau	nicht auswertbar	nicht auswertbar	NSP Kabel
2004000227937	ECHTD ERN MSP AG BB Kanalstr. - Herdweg	Ersatz(-neubau) ohne Erhöhung der ÜF	U-Station n. NSP, MSP Kabel, NSP Kabel	kein Zubau(reiner Ersatz)	07/2023	12/2025	1.365.760 €	im Bau	nicht auswertbar	nicht auswertbar	NSP Kabel
2004000229488	Kürnbach, Griesweg 41 - 61	Netzoptimierung und -verstärkung	NSP Kabel	kein Zubau(reiner Ersatz)	08/2022	06/2024	131.960 €	im Bau	nicht auswertbar	nicht auswertbar	NSP Kabel
2004000230780	Michelwinnaden EEG-Ortsnetzverstärkung	Netzoptimierung und -verstärkung	NSP Freileitung, MSP Kabel, NSP Kabel	Zubau Erzeugung und Verbrauch	08/2023	03/2024	131.919 €	Abgeschlossen	nicht auswertbar	nicht auswertbar	NSP Kabel
2004000230915	Bad Waldsee Entenmoos neue UST	Ersatz(-neubau) mit Erhöhung der ÜF	U-Station n. NSP, MSP Kabel, MSP Kabel	Zubau Erzeugung und Verbrauch	08/2024	09/2024	185.167 €	konkrete Planung	nicht auswertbar	nicht auswertbar	NSP Kabel
2004000231024	HEUAB Wolfgrubenstr._HA-Verstärkung	Ersatz(-neubau) mit Erhöhung der ÜF	NSP Freileitung, NSP Kabel	Zubau Erzeugung und Verbrauch	01/2023	08/2024	95.031 €	im Bau	nicht auswertbar	nicht auswertbar	NSP Kabel
2004000231059	MUDAU EEG Industriestr. 999 Neuanschluss	Neubau	NSP Kabel	Zubau Erzeugung und Verbrauch	05/2023	12/2024	45.906 €	im Bau	nicht auswertbar	nicht auswertbar	NSP Kabel
2004000231259	WLDKB-Demontage UST Kirche, PLA	Rückbau / Altlastentsorgung	U-Station n. NSP	kein Zubau(reiner Ersatz)	01/2024	02/2024		Abgeschlossen	nicht auswertbar	nicht auswertbar	
2004000231870	SWALD Kirchweg 12		NSP Kabel	Zubau Erzeugung und Verbrauch	01/2024	04/2024	8.066 €	im Bau	nicht auswertbar	nicht auswertbar	NSP Kabel
2004000232056	IRSLG, Albstr. 19, 0,4-kV-Änd.	Neubau	NSP Kabel	Zubau Erzeugung und Verbrauch	10/2024	12/2024	29.496 €	konkrete Planung	nicht auswertbar	nicht auswertbar	NSP Kabel
2004000232492	BUSMN Schützenstr. 19 HA versetzen		NSP Kabel	Zubau Erzeugung und Verbrauch	04/2024	08/2024		im Bau	nicht auswertbar	nicht auswertbar	
2004000233468	NUSLH Rudolf-Harbig-Str. 9999/3	Neubau	NSP Kabel	Zubau Erzeugung und Verbrauch	12/2024	05/2025	10.488 €	konkrete Planung	nicht auswertbar	nicht auswertbar	NSP Kabel
2004000233994	SIPPL UST Horn In der Breite	Ersatz(-neubau) ohne Erhöhung der ÜF	U-Station n. NSP	kein Zubau(reiner Ersatz)	05/2023	03/2024	75.369 €	Abgeschlossen	nicht auswertbar	nicht auswertbar	U-Station n. NSP
2004000234062	HEIDB Bundesstr. 1b Sonderanschluss	Neubau	NSP Kabel	Zubau Erzeugung und Verbrauch	08/2024	12/2024	21.794 €	konkrete Planung	nicht auswertbar	nicht auswertbar	NSP Kabel

lfd. Nr.	Maßnahme	Projektkategorie	Betriebsmittel	netztechnische Begründung für den Netzausbau	voraussichtlicher Zeitpunkt des Baubeginns [MM/JJJJ]	voraussichtlicher Zeitpunkt der Inbetriebnahme [MM/JJJJ]	Kosten (geschätzt) in Euro	Projektstatus	Stand Genehmigungsverfahren	Geprüfte Alternativen zum Netzausbau	Vorrangig betroffene Netz- oder Umspannebene
2004000234097	Blaubeuren im Öschle 20		NSP Kabel	Zubau Erzeugung und Verbrauch	07/2022	05/2024		Abgeschlossen	nicht auswertbar	nicht auswertbar	
2004000235323	Huldstetten Zwielfalter Str. 13 Sonderan.	Neubau	NSP Kabel	Zubau Erzeugung und Verbrauch	02/2023	04/2024	8.969 €	Abgeschlossen	nicht auswertbar	nicht auswertbar	NSP Kabel
2004000235327	ECHTD NEU MSP U6 Begleitweg / Esslinger	Ersatz(-neubau) mit Erhöhung der ÜF	MSP Kabel	Zubau Erzeugung und Verbrauch	04/2024	12/2025	822.480 €	im Bau	nicht auswertbar	nicht auswertbar	MSP Kabel
2004000235342	FRIDN Hohenbergweg neue UST	Ersatz(-neubau) mit Erhöhung der ÜF	U-Station n. NSP, MSP Kabel, NSP Kabel	Zubau Erzeugung und Verbrauch	04/2024	07/2024	184.645 €	im Bau	nicht auswertbar	nicht auswertbar	NSP Kabel
2004000235520	DAUGE Haldenrain 9999_NS-Sonderanschluss	Neubau	NSP Kabel	Zubau Erzeugung und Verbrauch	09/2024	03/2025	14.536 €	konkrete Planung	nicht auswertbar	nicht auswertbar	NSP Kabel
2004000236786	VOBAZ_Vorbachzimmern_MSP Kabel Haagen	Ersatz(-neubau) mit Erhöhung der ÜF	MSP Kabel	Zubau Erzeugung und Verbrauch	04/2023	05/2024	319.496 €	im Bau	nicht auswertbar	nicht auswertbar	MSP Kabel
2004000236973	LK FDS BB Empfingen Horber Str.	Netzoptimierung und -verstärkung	NSP Kabel	kein Zubau(reiner Ersatz)	05/2023	02/2024	828.258 €	im Bau	nicht auswertbar	nicht auswertbar	NSP Kabel
2004000237794	INGST Burgweg 3 EEG (MSP)	Ersatz(-neubau) mit Erhöhung der ÜF	MSP Kabel	Zubau Erzeugung und Verbrauch	11/2023	04/2024	512.557 €	Abgeschlossen	nicht auswertbar	nicht auswertbar	MSP Kabel
2004000238032	ENZWH, ERN, MSP, NSP Stump.-Vaih.Str.	Ersatz(-neubau) ohne Erhöhung der ÜF	MSP Kabel, NSP Kabel	Zubau Erzeugung und Verbrauch	07/2023	04/2024	435.323 €	im Bau	nicht auswertbar	nicht auswertbar	NSP Kabel
2004000238033	TRING MS-Umschluss auf UW	Ersatz(-neubau) mit Erhöhung der ÜF	MSP Kabel	Zubau Erzeugung und Verbrauch	05/2024	11/2024	640.001 €	im Bau	nicht auswertbar	nicht auswertbar	MSP Kabel
2004000238050	UTTWL Erschließung BG Bucheschle III	Neubau	U-Station n. NSP, MSP Kabel, NSP Kabel	Zubau Erzeugung und Verbrauch	09/2024	05/2025	256.151 €	konkrete Planung	nicht auswertbar	nicht auswertbar	NSP Kabel
2004000238065	ERBAC Schloßstr. ON-Umlegung	Netzoptimierung und -verstärkung	NSP Freileitung, NSP Kabel	kein Zubau(reiner Ersatz)	09/2022	09/2024	51.381 €	im Bau	nicht auswertbar	nicht auswertbar	NSP Kabel
2004000238441	ERBAC Los 1 Infrastruktur Antrag	Ersatz(-neubau) ohne Erhöhung der ÜF	MSP Kabel, NSP Kabel	Zubau Erzeugung und Verbrauch	03/2023	09/2024	1.516.578 €	im Bau	nicht auswertbar	nicht auswertbar	NSP Kabel
2004000238579	IFFEZ An der Staustufe 9999 Funkmast	Neubau	NSP Kabel	Zubau Erzeugung und Verbrauch	09/2024	04/2025	15.564 €	konkrete Planung	nicht auswertbar	nicht auswertbar	NSP Kabel
2004000238657	HOSSG MS-Umschluss auf UW	Ersatz(-neubau) mit Erhöhung der ÜF	MSP Kabel, MSP Freileitung	Zubau Erzeugung und Verbrauch	04/2024	10/2024	243.297 €	im Bau	nicht auswertbar	nicht auswertbar	MSP Kabel
2004000238755	WINHO HMT Mast 5,4,2,1		NSP Freileitung	kein Zubau(reiner Ersatz)	07/2024	09/2024		im Bau	nicht auswertbar	nicht auswertbar	
2004000238986	BOEBL,UST,MSP,NSP,Bahnhofstr24Boardingho	Ersatz(-neubau) mit Erhöhung der ÜF	U-Station n. NSP, NSP Kabel, MSP Kabel	Zubau Erzeugung und Verbrauch	07/2024	12/2024	317.372 €	konkrete Planung	nicht auswertbar	nicht auswertbar	NSP Kabel
2004000241308	BUCHH Weberstr. Baustellenstation	Ersatz(-neubau) mit Erhöhung der ÜF	U-Station n. NSP	Zubau Erzeugung und Verbrauch	01/2024	05/2024	27.403 €	Abgeschlossen	nicht auswertbar	nicht auswertbar	U-Station n. NSP
2004000241368	NEUDF Pestalozzihalle Kantstr. KUST Ers	Neubau	MSP Kabel	Zubau Erzeugung und Verbrauch	03/2025	05/2025	17.807 €	konkrete Planung	nicht auswertbar	nicht auswertbar	MSP Kabel

lfd. Nr.	Maßnahme	Projektkategorie	Betriebsmittel	netztechnische Begründung für den Netzausbau	voraussichtlicher Zeitpunkt des Baubeginns [MM/JJJJ]	voraussichtlicher Zeitpunkt der Inbetriebnahme [MM/JJJJ]	Kosten (geschätzt) in Euro	Projektstatus	Stand Genehmigungsverfahren	Geprüfte Alternativen zum Netzausbau	Vorrangig betroffene Netz- oder Umspannebene
2004000241717	DOEFF, UST Wittumstr., elektr. Ern, U	Ersatz(-neubau) mit Erhöhung der ÜF	U-Station n. NSP	Zubau Erzeugung und Verbrauch	12/2023	07/2024	86.806 €	im Bau	nicht auswertbar	nicht auswertbar	U-Station n. NSP
2004000242077	Berolzheim_Steigeweg 9999/1 HA Pumpwerk	Neubau	NSP Kabel	Zubau Erzeugung und Verbrauch	12/2023	06/2024	146.281 €	im Bau	nicht auswertbar	nicht auswertbar	NSP Kabel
2004000242238	PLNKS NBG Kultur-und Sportzentrum Westen	Neubau	U-Station n. NSP, MSP Kabel, NSP Kabel	Zubau Erzeugung und Verbrauch	07/2024	05/2025	822.198 €	konkrete Planung	nicht auswertbar	nicht auswertbar	NSP Kabel
2004000246455	Rimmeldingen, Hünlishofen BG-UST Neubau	Netzoptimierung und -verstärkung	U-Station n. NSP, NSP Freileitung, MSP Kabel, NSP Kabel, MSP Freileitung	kein Zubau(reiner Ersatz)	11/2023	07/2024	703.841 €	im Bau	nicht auswertbar	nicht auswertbar	MSP Kabel
2004000246568	WIESL Kurfalzstr. 2 Baufeldräumung NA	Ersatz(-neubau) mit Erhöhung der ÜF	NSP Freileitung, NSP Kabel	Zubau Erzeugung und Verbrauch	05/2024	12/2024	58.460 €	im Bau	nicht auswertbar	nicht auswertbar	NSP Kabel
2004000246574	OWINH UST Schützenstr. Ersatz	Ersatz(-neubau) ohne Erhöhung der ÜF	U-Station n. NSP, NSP Freileitung, MSP Kabel, NSP Kabel	kein Zubau(reiner Ersatz)	02/2024	08/2024	249.564 €	im Bau	nicht auswertbar	nicht auswertbar	U-Station n. NSP
2004000246671	FRIDN 20kV Ern. UST Schelmenhalde	Ersatz(-neubau) ohne Erhöhung der ÜF	U-Station n. NSP, NSP Kabel	kein Zubau(reiner Ersatz)	01/2025	11/2025	89.739 €	konkrete Planung	nicht auswertbar	nicht auswertbar	U-Station n. NSP
2004000248239	OETIS UST Ort Ersatz TBNK	Rückbau / Altlastentsorgung	U-Station n. NSP, MSP Kabel, NSP Kabel	Zubau Erzeugung und Verbrauch	12/2023	03/2024	126.314 €	Abgeschlossen	nicht auswertbar	nicht auswertbar	U-Station n. NSP
2004000248578	Griesingen Panoramastr. Mitverlegung	Netzoptimierung und -verstärkung	NSP Kabel	kein Zubau(reiner Ersatz)	08/2023	10/2024	89.188 €	im Bau	nicht auswertbar	nicht auswertbar	NSP Kabel
2004000249389	UGLOT Wissereckstraße UST Ersatz	Netzoptimierung und -verstärkung	U-Station n. NSP, NSP Freileitung, MSP Kabel, NSP Kabel, MSP Freileitung	kein Zubau(reiner Ersatz)	10/2024	05/2025	297.233 €	im Bau	nicht auswertbar	nicht auswertbar	MSP Kabel
2004000249414	EBHAU, NEU, MSP, UST Im Hölderle	Ersatz(-neubau) mit Erhöhung der ÜF	U-Station n. NSP, NSP Kabel, MSP Kabel	Zubau Erzeugung und Verbrauch	09/2023	01/2024	267.002 €	im Bau	nicht auswertbar	nicht auswertbar	MSP Kabel
2004000250126	SHWIB, SOA, MSP, Dieselstr. 20	Neubau	MSP Kabel, NSP Kabel	Zubau Erzeugung und Verbrauch	12/2023	06/2024	46.006 €	im Bau	nicht auswertbar	nicht auswertbar	MSP Kabel
2004000250190	NBGWE Erneuerung UST Pumpwerk	Ersatz(-neubau) ohne Erhöhung der ÜF	U-Station n. NSP, NSP Kabel, MSP Kabel	Zubau Erzeugung und Verbrauch	10/2024	10/2024	103.875 €	konkrete Planung	nicht auswertbar	nicht auswertbar	U-Station n. NSP
2004000250348	DAHFD BG Brunnengasse	Neubau	U-Station n. NSP, MSP Kabel, NSP Kabel	Zubau Erzeugung und Verbrauch	06/2024	11/2024	123.671 €	konkrete Planung	nicht auswertbar	nicht auswertbar	U-Station n. NSP
2004000250522	WINHO_Winzenhofen_Jagsttalstr.	Ersatz(-neubau) mit Erhöhung der ÜF	U-Station n. NSP, NSP Freileitung, NSP Kabel, MSP Kabel	Zubau Erzeugung und Verbrauch	01/2025	12/2026	406.822 €	konkrete Planung	nicht auswertbar	nicht auswertbar	NSP Kabel
2004000250971	NEUEN Düker alte Pforzheimer Straße(Hirs	Ersatz(-neubau) mit Erhöhung der ÜF	MSP Kabel, NSP Kabel	Zubau Erzeugung und Verbrauch	09/2024	12/2025		konkrete Planung	nicht auswertbar	nicht auswertbar	
2004000250974	WSDST ERN MSP NSP Privatweg-P-Reusch-Str	Ersatz(-neubau) mit Erhöhung der ÜF	NSP Kabel, MSP Kabel	Zubau Erzeugung und Verbrauch	11/2023	11/2024	217.682 €	konkrete Planung	nicht auswertbar	nicht auswertbar	NSP Kabel
2004000251063	DORNH ERS MSP NSP UST NBG Hungerb.Absch3	Neubau	U-Station n. NSP, MSP Kabel, NSP Kabel	Zubau Erzeugung und Verbrauch	03/2023	12/2025	281.534 €	im Bau	nicht auswertbar	nicht auswertbar	NSP Kabel
2004000251391	BAIND Zeppelinstr. Hochwasserschutz	Ersatz(-neubau) ohne Erhöhung der ÜF	MSP Kabel, NSP Kabel, MSP Freileitung	kein Zubau(reiner Ersatz)	11/2023	05/2025	175.121 €	im Bau	nicht auswertbar	nicht auswertbar	MSP Kabel

lfd. Nr.	Maßnahme	Projektkategorie	Betriebsmittel	netztechnische Begründung für den Netzausbau	voraussichtlicher Zeitpunkt des Baubeginns [MM/JJJJ]	voraussichtlicher Zeitpunkt der Inbetriebnahme [MM/JJJJ]	Kosten (geschätzt) in Euro	Projektstatus	Stand Genehmigungsverfahren	Geprüfte Alternativen zum Netzausbau	Vorrangig betroffene Netz- oder Umspannebene
2004000251609	DORNS Zur Alten Chausee 2 (EMob, Kd.UST)	Neubau	MSP Kabel	Zubau Erzeugung und Verbrauch	10/2023	07/2024	29.583 €	im Bau	nicht auswertbar	nicht auswertbar	MSP Kabel
2004000252081	HORBX,NEU,MSP,UST Kaserne- Gar-nisonsplat	Ersatz(-neubau) mit Erhöhung der ÜF	MSP Kabel, NSP Kabel	Zubau Erzeugung und Verbrauch	05/2024	06/2024	145.992 €	konkrete Planung	nicht auswertbar	nicht auswertbar	MSP Kabel
2004000252432	RULFG Neubau Krauchenwieser Str. 24 - 26	Netzoptimierung und -verstärkung	NSP Freileitung, NSP Kabel	kein Zubau(reiner Ersatz)	02/2023	10/2024	136.395 €	im Bau	nicht auswertbar	nicht auswertbar	NSP Kabel
2004000252450	Kißlegg Samhof 1/2		NSP Kabel	Zubau Erzeugung und Verbrauch	05/2024	06/2024		Abgeschlossen	nicht auswertbar	nicht auswertbar	
2004000252584	HSNAR HMT EA020-677116-FL-1613-0010		MSP Freileitung	kein Zubau(reiner Ersatz)	07/2023	09/2024		im Bau	nicht auswertbar	nicht auswertbar	
2004000253190	Bad Schussenried Waldseer Str. 9 20 kV	Ersatz(-neubau) mit Erhöhung der ÜF	U-Station n. NSP, NSP Kabel, MSP Kabel	Zubau Erzeugung und Verbrauch	03/2023	07/2024	262.242 €	im Bau	nicht auswertbar	nicht auswertbar	MSP Kabel
2004000253499	AICSC, SOA, NSP, Alte Dorfstr. 1	Neubau	U-Station n. NSP, NSP Kabel, MSP Kabel	Zubau Erzeugung und Verbrauch	02/2024	12/2024		konkrete Planung	nicht auswertbar	nicht auswertbar	
2004000253539	HERBO Tausch Minderquerschnitt E-Mob+EEG	Ersatz(-neubau) mit Erhöhung der ÜF	U-Station n. NSP, MSP Kabel	Zubau Erzeugung und Verbrauch	09/2023	09/2024	385.397 €	im Bau	nicht auswertbar	nicht auswertbar	MSP Kabel
2004000253639	Waldburg Amtzeller Str. 9 HSI NAKA		NSP Kabel	Zubau Erzeugung und Verbrauch	10/2022	01/2024		im Bau	nicht auswertbar	nicht auswertbar	
2004000253706	LEONB, Annette-Kolb-Str. ERN, AG's , G,N	Ersatz(-neubau) ohne Erhöhung der ÜF	NSP Kabel	kein Zubau(reiner Ersatz)	02/2024	03/2024	117.922 €	im Bau	nicht auswertbar	nicht auswertbar	NSP Kabel
2004000253849	BAETL Wacholderweg 508161-0004 VS+HMW TB		MSP Freileitung	kein Zubau(reiner Ersatz)	11/2023	08/2024		im Bau	nicht auswertbar	nicht auswertbar	
2004000254048	GOSHM V Neubau FL Bratzel Mast 1-4	Ersatz(-neubau) mit Erhöhung der ÜF	MSP Freileitung	Zubau Erzeugung und Verbrauch	08/2024	11/2024	96.058 €	konkrete Planung	nicht auswertbar	nicht auswertbar	MSP Freileitung
2004000254266	ODENH Raphaelstr.3 HA Umbau		NSP Freileitung	Zubau Erzeugung und Verbrauch	08/2022	01/2024		Abgeschlossen	nicht auswertbar	nicht auswertbar	
2004000254303	Waldhausen Altheimer Str. Ver-kabelung	Ersatz(-neubau) mit Erhöhung der ÜF	NSP Freileitung, MSP Kabel, NSP Kabel	Zubau Erzeugung und Verbrauch	04/2023	06/2024	293.106 €	im Bau	nicht auswertbar	nicht auswertbar	NSP Kabel
2004000254977	ELHFN Binweg 10 Arealnetz	Neubau	MSP Kabel	Zubau Erzeugung und Verbrauch	05/2023	07/2024	29.886 €	im Bau	nicht auswertbar	nicht auswertbar	MSP Kabel
2004000255080	HOCHF NetzVerstä LadSt Hauptstra	Ersatz(-neubau) mit Erhöhung der ÜF	NSP Freileitung, NSP Kabel	Zubau Erzeugung und Verbrauch	10/2023	08/2024	26.658 €	im Bau	nicht auswertbar	nicht auswertbar	NSP Kabel
2004000255100	OEHRI Ströllerbachallee 9999/2	Neubau	NSP Kabel	Zubau Erzeugung und Verbrauch	02/2023	03/2024	39.202 €	im Bau	nicht auswertbar	nicht auswertbar	NSP Kabel
2004000255374	MSPK Christophshof - Meistern - Agenbach	Netzoptimierung und -verstärkung	MSP Kabel	kein Zubau(reiner Ersatz)	11/2022	12/2025	796.087 €	konkrete Planung	nicht auswertbar	nicht auswertbar	MSP Kabel
2004000255505	LNDSO Lendsiedel Ortsstr. 24	Ersatz(-neubau) mit Erhöhung der ÜF	NSP Kabel	Zubau Erzeugung und Verbrauch	03/2024	06/2024	5.330 €	im Bau	nicht auswertbar	nicht auswertbar	NSP Kabel

lfd. Nr.	Maßnahme	Projektkategorie	Betriebsmittel	netztechnische Begründung für den Netzausbau	voraussichtlicher Zeitpunkt des Baubeginns [MM/JJJJ]	voraussichtlicher Zeitpunkt der Inbetriebnahme [MM/JJJJ]	Kosten (geschätzt) in Euro	Projektstatus	Stand Genehmigungsverfahren	Geprüfte Alternativen zum Netzausbau	Vorrangig betroffene Netz- oder Umspannebene
2004000255659	Unteropfingen Dammweg 1 F/K		NSP Kabel	Zubau Erzeugung und Verbrauch	09/2022	11/2024		im Bau	nicht auswertbar	nicht auswertbar	
2004000256611	BOETZ Breitbandausbau Telekom BA2	Ersatz(-neubau) ohne Erhöhung der ÜF	U-Station n. NSP, MSP Kabel, NSP Kabel	kein Zubau(reiner Ersatz)	07/2023	12/2025	697.159 €	im Bau	nicht auswertbar	nicht auswertbar	NSP Kabel
2004000256636	LEONB, Eltinger Str. 24, Uml., M,N	Ersatz(-neubau) ohne Erhöhung der ÜF	U-Station n. NSP, MSP Kabel, NSP Kabel	kein Zubau(reiner Ersatz)	09/2024	04/2025	1.226.358 €	konkrete Planung	nicht auswertbar	nicht auswertbar	MSP Kabel
2004000257135	REIZA NSP SOA Reiner.Oberdörfle Funkturm	Neubau	NSP Kabel	Zubau Erzeugung und Verbrauch	09/2024	12/2025	106.637 €	konkrete Planung	nicht auswertbar	nicht auswertbar	NSP Kabel
2004000257259	TRING UST Hinter Burg (Im Klee-garten)	Ersatz(-neubau) mit Erhöhung der ÜF	U-Station n. NSP, NSP Kabel, MSP Kabel	Zubau Erzeugung und Verbrauch	09/2023	07/2024	171.027 €	im Bau	nicht auswertbar	nicht auswertbar	MSP Kabel
2004000257455	ENGLW 20kV-Verbindung VILSI	Ersatz(-neubau) mit Erhöhung der ÜF	U-Station n. NSP, NSP Kabel, MSP Kabel	Zubau Erzeugung und Verbrauch	06/2023	07/2024	493.086 €	im Bau	nicht auswertbar	nicht auswertbar	MSP Kabel
2004000257544	REIZA NSP SOA ReinerUnterdörfle Funkturm	Neubau	NSP Kabel	Zubau Erzeugung und Verbrauch	01/2024	05/2024	164.855 €	vorgesehene Maßnahme	nicht auswertbar	nicht auswertbar	NSP Kabel
2004000257712	MUELB-Hauptstraße_Projekt 2026, PLA	Ersatz(-neubau) ohne Erhöhung der ÜF	MSP Kabel, NSP Kabel	kein Zubau(reiner Ersatz)	05/2026	12/2026	74.409 €	konkrete Planung	nicht auswertbar	nicht auswertbar	
2004000257808	OBRGN Altvogtsburg 4269X So	Neubau	NSP Kabel	Zubau Erzeugung und Verbrauch	10/2024	03/2025	151.218 €	konkrete Planung	nicht auswertbar	nicht auswertbar	NSP Kabel
2004000258309	WSNTL Weinbrennerstr. 9	Ersatz(-neubau) mit Erhöhung der ÜF	NSP Kabel	Zubau Erzeugung und Verbrauch	01/2024	03/2024	73.771 €	im Bau	nicht auswertbar	nicht auswertbar	NSP Kabel
2004000258839	Wilflingen Sigmaringer Str. Umbau		NSP Kabel	Zubau Erzeugung und Verbrauch	09/2022	04/2024		Abgeschlossen	nicht auswertbar	nicht auswertbar	
2004000260616	WEISE Au im Murgtal Neuer KE-Mast	Rückbau / Altlastentsorgung	MSP Freileitung	kein Zubau(reiner Ersatz)	01/2024	01/2024	37.358 €	konkrete Planung	nicht auswertbar	nicht auswertbar	MSP Freileitung
2004000260641	WERNA, ERN, MSP Lessingstr. - Weidachgas	Ersatz(-neubau) mit Erhöhung der ÜF	NSP Kabel, MSP Kabel	Zubau Erzeugung und Verbrauch	09/2023	10/2024	434.900 €	im Bau	nicht auswertbar	nicht auswertbar	MSP Kabel
2004000261051	Bad Waldsee Abt-Moser-Str. 24 DS stellen		NSP Kabel	Zubau Erzeugung und Verbrauch	09/2022	06/2024		im Bau	nicht auswertbar	nicht auswertbar	
2004000261299	WERNA, ERN, MSP Hengenbachstr.	Ersatz(-neubau) mit Erhöhung der ÜF	MSP Kabel, NSP Kabel	Zubau Erzeugung und Verbrauch	05/2023	10/2024	460.538 €	im Bau	nicht auswertbar	nicht auswertbar	MSP Kabel
2004000261437	LPTHN EEG NetzVerst Mahdweg	Ersatz(-neubau) mit Erhöhung der ÜF	U-Station n. NSP, NSP Kabel	Zubau Erzeugung und Verbrauch	07/2023	02/2025	108.688 €	Abgeschlossen	nicht auswertbar	nicht auswertbar	NSP Kabel
2004000261522	HAUSZ ERN MSP NSP Seeweg	Netzoptimierung und -verstärkung	MSP Kabel, NSP Kabel	kein Zubau(reiner Ersatz)	05/2024	07/2024	534.441 €	im Bau	nicht auswertbar	nicht auswertbar	MSP Kabel
2004000262069	ERLER Erschl. BG Kirchäcker II 2.BA	Neubau	NSP Kabel	Zubau Erzeugung und Verbrauch	03/2023	04/2024	15.880 €	Abgeschlossen	nicht auswertbar	nicht auswertbar	NSP Kabel
2004000262751	WSBRG Dornfeldstr.	Ersatz(-neubau) mit Erhöhung der ÜF	NSP Kabel	Zubau Erzeugung und Verbrauch	01/2024	09/2024	99.132 €	im Bau	nicht auswertbar	nicht auswertbar	NSP Kabel

lfd. Nr.	Maßnahme	Projektkategorie	Betriebsmittel	netztechnische Begründung für den Netzausbau	voraussichtlicher Zeitpunkt des Baubeginns [MM/JJJJ]	voraussichtlicher Zeitpunkt der Inbetriebnahme [MM/JJJJ]	Kosten (geschätzt) in Euro	Projektstatus	Stand Genehmigungsverfahren	Geprüfte Alternativen zum Netzausbau	Vorrangig betroffene Netz- oder Umspannebene
2004000263105	SALAC, VKB, NSP, Borstwiesenstr. Kuthstr.	Neubau	NSP Kabel	Zubau Erzeugung und Verbrauch	05/2023	12/2024	63.679 €	konkrete Planung	nicht auswertbar	nicht auswertbar	NSP Kabel
2004000263212	GRBET, NEU, NSP Bempflinger Str. 36/1	Ersatz(-neubau) mit Erhöhung der ÜF	NSP Kabel	Zubau Erzeugung und Verbrauch	02/2024	09/2024	25.145 €	im Bau	nicht auswertbar	nicht auswertbar	NSP Kabel
2004000263550	EUTNG, VKB, Oberer Eutinger Talhof- Pumpwer	Netzoptimierung und -verstärkung	MSP Kabel, MSP Freileitung	kein Zubau(reiner Ersatz)	10/2024	12/2024	299.992 €	konkrete Planung	nicht auswertbar	nicht auswertbar	MSP Kabel
2004000263572	SEEDF, UST „Schule-Holunderweg“, MS+NS	Ersatz(-neubau) ohne Erhöhung der ÜF	MSP Kabel, NSP Kabel	kein Zubau(reiner Ersatz)	08/2024	12/2024	276.804 €	im Bau	nicht auswertbar	nicht auswertbar	MSP Kabel
2004000263676	DELLM SST Gsteig ersetzen	Ersatz(-neubau) ohne Erhöhung der ÜF	MSP Kabel	kein Zubau(reiner Ersatz)	09/2024	11/2024	49.551 €	konkrete Planung	nicht auswertbar	nicht auswertbar	Anlage MSP
2004000263680	KUPZL Markenbrunnen 10	Neubau	NSP Kabel	Zubau Erzeugung und Verbrauch	02/2024	12/2024	38.537 €	konkrete Planung	nicht auswertbar	nicht auswertbar	NSP Kabel
2004000263713	HLGKT-E-UST-005: Umbau "Alter Dollhofweg"	Ersatz(-neubau) mit Erhöhung der ÜF	U-Station n. NSP	Zubau Erzeugung und Verbrauch	10/2022	12/2025	24.087 €	im Bau	nicht auswertbar	nicht auswertbar	U-Station n. NSP
2004000265970	TIEF0 Weinbergstr. FTTC ON-Verkabelung	Netzoptimierung und -verstärkung	U-Station n. NSP, NSP Freileitung, MSP Kabel, NSP Kabel	kein Zubau(reiner Ersatz)	11/2023	02/2025	421.277 €	im Bau	nicht auswertbar	nicht auswertbar	NSP Kabel
2004000266118	LEIBT Beuroner Str. 7 EEG Netzausbau	Netzoptimierung und -verstärkung	NSP Freileitung, MSP Kabel, NSP Kabel	Zubau Erzeugung und Verbrauch	05/2024	09/2024	351.834 €	im Bau	nicht auswertbar	nicht auswertbar	NSP Kabel
2004000266394	WILLM Bolbergstr._MSP-Umlegung_Seniorenz	Netzoptimierung und -verstärkung	MSP Kabel	kein Zubau(reiner Ersatz)	10/2023	08/2024	12.440 €	im Bau	nicht auswertbar	nicht auswertbar	MSP Kabel
2004000266929	SHOFN Netz VerStä EEG Bachgasse 10	Netzoptimierung und -verstärkung	NSP Freileitung, NSP Kabel	Zubau Erzeugung und Verbrauch	11/2022	04/2024	23.500 €	im Bau	nicht auswertbar	nicht auswertbar	NSP Kabel
2004000267190	MAINW Berghölzleweg 10/1 - 10/1		NSP Kabel	Zubau Erzeugung und Verbrauch	09/2022	03/2024		Abgeschlossen	nicht auswertbar	nicht auswertbar	
2004000267209	SHRBG Zell 15	Neubau	MSP Kabel	Zubau Erzeugung und Verbrauch	12/2023	03/2024	98.621 €	im Bau	nicht auswertbar	nicht auswertbar	MSP Kabel
2004000267407	Hochberg UST Haldenweg elektr. komp.Umbau	Ersatz(-neubau) mit Erhöhung der ÜF	U-Station n. NSP	Zubau Erzeugung und Verbrauch	03/2023	12/2025	40.020 €	im Bau	nicht auswertbar	nicht auswertbar	U-Station n. NSP
2004000267607	BATR6 Tausch SchlAnt UST Kirche 008	Ersatz(-neubau) ohne Erhöhung der ÜF	U-Station n. NSP	kein Zubau(reiner Ersatz)	12/2022	07/2025	40.752 €	im Bau	nicht auswertbar	nicht auswertbar	U-Station n. NSP
2004000268022	TRING Berghof Flst. 2771 Funkmast	Neubau	NSP Kabel	Zubau Erzeugung und Verbrauch	05/2025	11/2025	44.018 €	konkrete Planung	nicht auswertbar	nicht auswertbar	NSP Kabel
2004000268208	Mehrstetten Frauenstr. 12		NSP Freileitung	Zubau Erzeugung und Verbrauch	09/2022	10/2024		im Bau	nicht auswertbar	nicht auswertbar	
2004000268285	BAELG Am Kelterplatz 3		NSP Kabel	Zubau Erzeugung und Verbrauch	09/2022	04/2024		Abgeschlossen	nicht auswertbar	nicht auswertbar	
2004000269113	ERKBW, NEU, NSP Kirchheimer Str.	Ersatz(-neubau) ohne Erhöhung der ÜF	NSP Kabel	kein Zubau(reiner Ersatz)	03/2024	12/2024	22.644 €	konkrete Planung	nicht auswertbar	nicht auswertbar	NSP Kabel

lfd. Nr.	Maßnahme	Projektkategorie	Betriebsmittel	netztechnische Begründung für den Netzausbau	voraussichtlicher Zeitpunkt des Baubeginns [MM/JJJJ]	voraussichtlicher Zeitpunkt der Inbetriebnahme [MM/JJJJ]	Kosten (geschätzt) in Euro	Projektstatus	Stand Genehmigungsverfahren	Geprüfte Alternativen zum Netzausbau	Vorrangig betroffene Netz- oder Umspannebene
2004000270450	GRBET, ERN, UST Mörikestr	Ersatz(-neubau) ohne Erhöhung der ÜF	U-Station n. NSP, MSP Kabel	kein Zubau(reiner Ersatz)	02/2023	04/2024	62.939 €	im Bau	nicht auswertbar	nicht auswertbar	U-Station n. NSP
2004000270553	WOESS Verkehrskreisel KVP Falltor	Ersatz(-neubau) mit Erhöhung der ÜF	NSP Kabel, MSP Kabel	Zubau Erzeugung und Verbrauch	04/2023	06/2024	78.939 €	im Bau	nicht auswertbar	nicht auswertbar	MSP Kabel
2004000270706	WNTSU ON Verkabelung Unterrehna	Netzoptimierung und -verstärkung	NSP Freileitung, NSP Kabel	kein Zubau(reiner Ersatz)	10/2022	06/2024	90.746 €	im Bau	nicht auswertbar	nicht auswertbar	NSP Kabel
2004000270775	570127-0002 -0003 Holzmastwechsel		MSP Freileitung	kein Zubau(reiner Ersatz)	10/2022	09/2024		im Bau	nicht auswertbar	nicht auswertbar	
2004000270867	EGENHAUSEN BREITBAND + STROM	Ersatz(-neubau) mit Erhöhung der ÜF	U-Station n. NSP, NSP Kabel, MSP Kabel	Zubau Erzeugung und Verbrauch	09/2023	12/2025	2.595.207 €	im Bau	nicht auswertbar	nicht auswertbar	MSP Kabel
2004000271029	Willmandingen Bolbergstr. 32/1 Haus B	Neubau	NSP Kabel	Zubau Erzeugung und Verbrauch	09/2023	08/2024	9.233 €	im Bau	nicht auswertbar	nicht auswertbar	NSP Kabel
2004000271055	HEGEN, VKB, NSP, Waldstr. 28	Rückbau / Altlastentsorgung	NSP Freileitung, NSP Kabel	Zubau Erzeugung und Verbrauch	11/2024	12/2024		konkrete Planung	nicht auswertbar	nicht auswertbar	
2004000271069	BEMTT Hagen 4 (EEG) +Verkabelung	Netzoptimierung und -verstärkung	NSP Freileitung, NSP Kabel	Zubau Erzeugung und Verbrauch	06/2023	06/2024	144.547 €	im Bau	nicht auswertbar	nicht auswertbar	NSP Kabel
2004000271517	KSTFD Im Vogelsang Mitverlegung	Netzoptimierung und -verstärkung	NSP Kabel, MSP Kabel	kein Zubau(reiner Ersatz)	07/2023	04/2024	74.892 €	im Bau	nicht auswertbar	nicht auswertbar	NSP Kabel
2004000271781	LEVWL: Kundenstation „Muna“	Neubau	MSP Kabel	Zubau Erzeugung und Verbrauch	10/2024	05/2025	44.755 €	konkrete Planung	nicht auswertbar	nicht auswertbar	MSP Kabel
2004000271869	WAESH, ERN, MSP, Schulstr.	Ersatz(-neubau) ohne Erhöhung der ÜF	U-Station n. NSP, NSP Kabel, MSP Kabel	Zubau Erzeugung und Verbrauch	08/2023	02/2024	163.049 €	Abgeschlossen	nicht auswertbar	nicht auswertbar	MSP Kabel
2004000271972	LPHEM Fichtenweg 200+160 A	Ersatz(-neubau) mit Erhöhung der ÜF	U-Station n. NSP, NSP Kabel, MSP Kabel	Zubau Erzeugung und Verbrauch	11/2023	07/2024	138.299 €	im Bau	nicht auswertbar	nicht auswertbar	U-Station n. NSP
2004000272740	JUSTI 20kV Verst. (EEG) NSP Verkabelung	Ersatz(-neubau) mit Erhöhung der ÜF	MSP Kabel, NSP Kabel	Zubau Erzeugung und Verbrauch	11/2023	06/2024	280.522 €	im Bau	nicht auswertbar	nicht auswertbar	MSP Kabel
2004000272838	KOHLB, VKB, NSP Albstr.	Netzoptimierung und -verstärkung	NSP Kabel	kein Zubau(reiner Ersatz)	09/2024	05/2025		konkrete Planung	nicht auswertbar	nicht auswertbar	
2004000275359	KOHLB, VKB, NSP Teckstr.	Netzoptimierung und -verstärkung	NSP Kabel	kein Zubau(reiner Ersatz)	09/2024	04/2025		konkrete Planung	nicht auswertbar	nicht auswertbar	
2004000275472	ENGLW Am Kirchbühl	Netzoptimierung und -verstärkung	NSP Kabel, MSP Kabel	kein Zubau(reiner Ersatz)	10/2022	12/2024	91.758 €	im Bau	nicht auswertbar	nicht auswertbar	NSP Kabel
2004000275535	RNGNG UST Hafenacker EEG	Ersatz(-neubau) mit Erhöhung der ÜF	U-Station n. NSP, NSP Kabel, MSP Kabel	Zubau Erzeugung und Verbrauch	09/2023	06/2024	89.286 €	im Bau	nicht auswertbar	nicht auswertbar	U-Station n. NSP
2004000275662	NSULM Konrad-Zuse-Str. 3 Neuanschluss	Neubau	MSP Kabel	Zubau Erzeugung und Verbrauch	09/2023	05/2024	21.730 €	im Bau	nicht auswertbar	nicht auswertbar	MSP Kabel
2004000275713	MEERS Lehrenweg Ost BA 2	Netzoptimierung und -verstärkung	NSP Kabel	kein Zubau(reiner Ersatz)	08/2023	03/2024	119.469 €	im Bau	nicht auswertbar	nicht auswertbar	NSP Kabel

lfd. Nr.	Maßnahme	Projektkategorie	Betriebsmittel	netztechnische Begründung für den Netzausbau	voraussichtlicher Zeitpunkt des Baubeginns [MM/JJJJ]	voraussichtlicher Zeitpunkt der Inbetriebnahme [MM/JJJJ]	Kosten (geschätzt) in Euro	Projektstatus	Stand Genehmigungsverfahren	Geprüfte Alternativen zum Netzausbau	Vorrangig betroffene Netz- oder Umspannebene
2004000276077	BNGEN-E-UST-005 Gleifen-burg1[EEG,UST]	Neubau	U-Station n. NSP, NSP Kabel, MSP Kabel, MSP Freileitung	Zubau Erzeugung und Verbrauch	10/2023	08/2024	152.074 €	im Bau	nicht auswertbar	nicht auswertbar	NSP Kabel
2004000276135	HLGKS Talweg	Netzoptimierung und -verstärkung	NSP Kabel	kein Zubau(reiner Ersatz)	04/2023	12/2024	16.863 €	Abgeschlossen	nicht auswertbar	nicht auswertbar	NSP Kabel
2004000276150	GRBET, VKB, NSP Heinrich-Heine-Str.	Ersatz(-neubau) ohne Erhöhung der ÜF	MSP Kabel, NSP Kabel	kein Zubau(reiner Ersatz)	01/2025	08/2025		konkrete Planung	nicht auswertbar	nicht auswertbar	
2004000276220	MARKB Markusweg 18	Netzoptimierung und -verstärkung	NSP Kabel	Zubau Erzeugung und Verbrauch	12/2023	09/2024	150.818 €	im Bau	nicht auswertbar	nicht auswertbar	NSP Kabel
2004000276334	Blaubeuren Dodelweg 16 Ladesäule	Neubau	NSP Kabel	Zubau Erzeugung und Verbrauch	05/2024	11/2024	5.394 €	konkrete Planung	nicht auswertbar	nicht auswertbar	NSP Kabel
2004000276372	LK ENZB 1b WMBRG OT Wurmberg	Netzoptimierung und -verstärkung	U-Station n. NSP, NSP Kabel	Zubau Erzeugung und Verbrauch	06/2023	03/2025	5.709.420 €	im Bau	nicht auswertbar	nicht auswertbar	NSP Kabel
2004000276396	LK ENZB 1b WMBRG OT Neubärental	Ersatz(-neubau) ohne Erhöhung der ÜF	U-Station n. NSP, NSP Kabel, MSP Kabel	kein Zubau(reiner Ersatz)	06/2024	06/2024	632.064 €	im Bau	nicht auswertbar	nicht auswertbar	NSP Kabel
2004000276417	LK ENZB 1b DENNA OT Dennach u Rotenbach	Netzoptimierung und -verstärkung	U-Station n. NSP, NSP Kabel, MSP Kabel	Zubau Erzeugung und Verbrauch	10/2023	07/2025	2.862.897 €	im Bau	nicht auswertbar	nicht auswertbar	NSP Kabel
2004000276439	LK ENZB 1b ARNBH OT Arnbach	Netzoptimierung und -verstärkung	U-Station n. NSP, MSP Kabel, NSP Kabel, MSP Freileitung	Zubau Erzeugung und Verbrauch	07/2023	11/2024	4.627.995 €	im Bau	nicht auswertbar	nicht auswertbar	NSP Kabel
2004000276460	LK ENZB 1b MONHM Mönshheim	Ersatz(-neubau) ohne Erhöhung der ÜF	U-Station n. NSP, NSP Kabel, MSP Kabel, MSP Freileitung	Zubau Erzeugung und Verbrauch	03/2023	11/2024	6.546.739 €	im Bau	nicht auswertbar	nicht auswertbar	MSP Kabel
2004000276582	NIMBG Zeppelinstr. 10a HA	Neubau	NSP Kabel	Zubau Erzeugung und Verbrauch	10/2023	05/2024	25.315 €	im Bau	nicht auswertbar	nicht auswertbar	NSP Kabel
2004000276611	WEIDE, Telekom, Mitverlegung	Netzoptimierung und -verstärkung	U-Station n. NSP, NSP Freileitung, MSP Kabel, NSP Kabel	Zubau Erzeugung und Verbrauch	02/2024	08/2024	429.369 €	im Bau	nicht auswertbar	nicht auswertbar	NSP Kabel
2004000276880	ETDRF Johanna-Bottstr 4		MSP Freileitung	kein Zubau(reiner Ersatz)	10/2022	04/2024		Abgeschlossen	nicht auswertbar	nicht auswertbar	
2004000276952	ROTSO Bernbacher Str.	Ersatz(-neubau) ohne Erhöhung der ÜF	U-Station n. NSP	kein Zubau(reiner Ersatz)	01/2025	12/2026	4.742 €	konkrete Planung	nicht auswertbar	nicht auswertbar	U-Station n. NSP
2004000277348	MDKGN Brunnenbergstr.Rohrtrasse UW West	Netzoptimierung und -verstärkung	MSP Kabel	kein Zubau(reiner Ersatz)	12/2022	10/2024	87.180 €	im Bau	nicht auswertbar	nicht auswertbar	MSP Kabel
2004000277911	OFNAU Sandstr. 3_ON Vorstreckung	Neubau	NSP Kabel	Zubau Erzeugung und Verbrauch	07/2024	08/2024	6.749 €	im Bau	nicht auswertbar	nicht auswertbar	NSP Kabel
2004000277968	Tannheim Tannenschorrenstr. EEG	Ersatz(-neubau) mit Erhöhung der ÜF	NSP Freileitung, NSP Kabel	Zubau Erzeugung und Verbrauch	06/2024	07/2024	107.611 €	im Bau	nicht auswertbar	nicht auswertbar	NSP Kabel
2004000278809	ILLNG ENZ II GWG BA1-2 + SCH	Netzoptimierung und -verstärkung	NSP Kabel, MSP Kabel	Zubau Erzeugung und Verbrauch	03/2023	11/2024	950.707 €	im Bau	nicht auswertbar	nicht auswertbar	NSP Kabel
2004000278897	Fronhofen Turmstr. 12	Ersatz(-neubau) mit Erhöhung der ÜF	NSP Freileitung, NSP Kabel	Zubau Erzeugung und Verbrauch	02/2024	06/2024	122.252 €	im Bau	nicht auswertbar	nicht auswertbar	NSP Kabel

lfd. Nr.	Maßnahme	Projektkategorie	Betriebsmittel	netztechnische Begründung für den Netzausbau	voraussichtlicher Zeitpunkt des Baubeginns [MM/JJJJ]	voraussichtlicher Zeitpunkt der Inbetriebnahme [MM/JJJJ]	Kosten (geschätzt) in Euro	Projektstatus	Stand Genehmigungsverfahren	Geprüfte Alternativen zum Netzausbau	Vorrangig betroffene Netz- oder Umspannebene
2004000279175	SPAIC Franziskusweg 16 NA Container		NSP Kabel	Zubau Erzeugung und Verbrauch	10/2022	06/2024		im Bau	nicht auswertbar	nicht auswertbar	
2004000279378	DORNS Lerchenbergstr. 9999 (Kd.UST)	Ersatz(-neubau) mit Erhöhung der ÜF	U-Station n. NSP, MSP Kabel, NSP Kabel	Zubau Erzeugung und Verbrauch	01/2023	06/2024	98.545 €	im Bau	nicht auswertbar	nicht auswertbar	U-Station n. NSP
2004000279382	REIBA Netzerw. Oberheimer Str.	Ersatz(-neubau) mit Erhöhung der ÜF	NSP Kabel, MSP Kabel	Zubau Erzeugung und Verbrauch	07/2024	12/2024	117.515 €	konkrete Planung	nicht auswertbar	nicht auswertbar	NSP Kabel
2004000279507	Oberopfingen UST Alter Weg Tra-fotausch	Ersatz(-neubau) mit Erhöhung der ÜF	U-Station n. NSP	Zubau Erzeugung und Verbrauch	07/2024	08/2024	23.966 €	im Bau	nicht auswertbar	nicht auswertbar	U-Station n. NSP
2004000279804	Haigerloch (BB ZAK) - Weildorf	Netzoptimierung und -verstärkung	MSP Kabel, NSP Kabel	kein Zubau(reiner Ersatz)	06/2023	07/2024	553.209 €	im Bau	nicht auswertbar	nicht auswertbar	NSP Kabel
2004000279929	REUTR Am Pfahlgraben Ersatz-UST	Ersatz(-neubau) ohne Erhöhung der ÜF	U-Station n. NSP, NSP Kabel, MSP Kabel	kein Zubau(reiner Ersatz)	02/2024	12/2025	106.727 €	im Bau	nicht auswertbar	nicht auswertbar	NSP Kabel
2004000279976	EGLOF Obervorholz 9999	Ersatz(-neubau) mit Erhöhung der ÜF	NSP Freileitung, NSP Kabel	Zubau Erzeugung und Verbrauch	01/2024	04/2024	118.369 €	im Bau	nicht auswertbar	nicht auswertbar	NSP Kabel
2004000280075	SMLGG Unterwaldhausen HA Münst	Neubau	NSP Kabel	Zubau Erzeugung und Verbrauch	05/2023	07/2024	43.533 €	im Bau	nicht auswertbar	nicht auswertbar	NSP Kabel
2004000280092	AFFCH Versetzen AP Str.Bel.	Netzoptimierung und -verstärkung	NSP Kabel	kein Zubau(reiner Ersatz)	02/2023	01/2024	943 €	im Bau	nicht auswertbar	nicht auswertbar	NSP Kabel
2004000280723	BMARI-E-UST-003	Ersatz(-neubau) mit Erhöhung der ÜF	U-Station n. NSP	Zubau Erzeugung und Verbrauch	12/2022	02/2025	32.231 €	im Bau	nicht auswertbar	nicht auswertbar	U-Station n. NSP
2004000281046	FRITT Eichwäldle 1427 Mobilfunk	Neubau	MSP Kabel	Zubau Erzeugung und Verbrauch	10/2024	12/2024	40.759 €	konkrete Planung	nicht auswertbar	nicht auswertbar	MSP Kabel
2004000281290	SWALD Zweribachweg 9	Neubau	U-Station n. NSP, NSP Kabel	Zubau Erzeugung und Verbrauch	05/2025	06/2025	11.270 €	konkrete Planung	nicht auswertbar	nicht auswertbar	NSP Kabel
2004000281391	WTRST Weilertalweg (Erschließung)	Neubau	U-Station n. NSP, NSP Kabel, MSP Kabel	Zubau Erzeugung und Verbrauch	11/2023	07/2024	162.205 €	im Bau	nicht auswertbar	nicht auswertbar	U-Station n. NSP
2004000281427	HOHDO, NEU, NSP Roßwälder Str.	Ersatz(-neubau) mit Erhöhung der ÜF	NSP Kabel	Zubau Erzeugung und Verbrauch	01/2024	04/2024	6.502 €	im Bau	nicht auswertbar	nicht auswertbar	NSP Kabel
2004000281593	Unteropfingen Dammweg 3 F/K		NSP Kabel	Zubau Erzeugung und Verbrauch	10/2022	12/2024		im Bau	nicht auswertbar	nicht auswertbar	
2004000281640	PLOCH, ERN, MSP, Stumpenhof	Ersatz(-neubau) ohne Erhöhung der ÜF	U-Station n. NSP, NSP Kabel, MSP Kabel	Zubau Erzeugung und Verbrauch	02/2024	11/2024	63.082 €	konkrete Planung	nicht auswertbar	nicht auswertbar	U-Station n. NSP
2004000284303	OWING Grünwinkelstr. 2 - 9 0,4kV Verk	Ersatz(-neubau) ohne Erhöhung der ÜF	NSP Freileitung, NSP Kabel	kein Zubau(reiner Ersatz)	02/2023	12/2025	23.183 €	im Bau	nicht auswertbar	nicht auswertbar	NSP Kabel
2004000284319	MUHLH Silcherstr. 20 NA MKA BV Laengle		NSP Kabel	Zubau Erzeugung und Verbrauch	12/2023	05/2024		im Bau	nicht auswertbar	nicht auswertbar	
2004000284667	WRTNG Mitverlegung Sanierung OD	Ersatz(-neubau) mit Erhöhung der ÜF	MSP Kabel, NSP Kabel	Zubau Erzeugung und Verbrauch	08/2023	11/2024	52.084 €	im Bau	nicht auswertbar	nicht auswertbar	MSP Kabel

lfd. Nr.	Maßnahme	Projektkategorie	Betriebsmittel	netztechnische Begründung für den Netzausbau	voraussichtlicher Zeitpunkt des Baubeginns [MM/JJJJ]	voraussichtlicher Zeitpunkt der Inbetriebnahme [MM/JJJJ]	Kosten (geschätzt) in Euro	Projektstatus	Stand Genehmigungsverfahren	Geprüfte Alternativen zum Netzausbau	Vorrangig betroffene Netz- oder Umspannebene
2004000284840	BODGG Birkenstr. 18 Neuau.	Neubau	U-Station n. NSP, NSP Kabel	Zubau Erzeugung und Verbrauch	10/2024	10/2024	62.556 €	konkrete Planung	nicht auswertbar	nicht auswertbar	NSP Kabel
2004000285002	TANNA Im Leimen 14/1 Neuau.	Neubau	NSP Kabel	Zubau Erzeugung und Verbrauch	11/2023	02/2024	2.071 €	im Bau	nicht auswertbar	nicht auswertbar	NSP Kabel
2004000285319	ENZBG UST Kieselbronner Str. 42 TBNK	Ersatz(-neubau) ohne Erhöhung der ÜF	U-Station n. NSP, MSP Kabel, NSP Kabel	Zubau Erzeugung und Verbrauch	10/2024	12/2026		vorgesehene Maßnahme	nicht auswertbar	nicht auswertbar	
2004000285528	Bad Waldsee Wurzacher Str. 99 u. 99/1 KA	Ersatz(-neubau) mit Erhöhung der ÜF	NSP Kabel	Zubau Erzeugung und Verbrauch	08/2023	03/2024	31.129 €	Abgeschlossen	nicht auswertbar	nicht auswertbar	NSP Kabel
2004000285881	WPTHX EEG Reinsberg Rudelsdorfer Str.	Ersatz(-neubau) mit Erhöhung der ÜF	U-Station n. NSP, MSP Kabel, NSP Kabel, MSP Freileitung	Zubau Erzeugung und Verbrauch	02/2024	07/2024	526.952 €	im Bau	nicht auswertbar	nicht auswertbar	MSP Kabel
2004000285896	WIESL 20 kV Verk.AEZ-Alter Weg TS-Mast	Ersatz(-neubau) ohne Erhöhung der ÜF	U-Station n. NSP, MSP Kabel, NSP Kabel, MSP Freileitung	kein Zubau(reiner Ersatz)	01/2026	11/2026	320.031 €	konkrete Planung	nicht auswertbar	nicht auswertbar	MSP Kabel
2004000286111	OWING Kreuzstr. FlSt 598/14	Neubau	NSP Kabel	Zubau Erzeugung und Verbrauch	07/2024	09/2024	11.267 €	im Bau	nicht auswertbar	nicht auswertbar	NSP Kabel
2004000286170	SEXAU Untere Ziel 3 Sonderanschluss	Ersatz(-neubau) mit Erhöhung der ÜF	MSP Kabel, NSP Kabel	Zubau Erzeugung und Verbrauch	05/2025	11/2025	49.273 €	konkrete Planung	nicht auswertbar	nicht auswertbar	NSP Kabel
2004000286264	BAIER UST Maisbachtal Ersatz TS	Ersatz(-neubau) ohne Erhöhung der ÜF	U-Station n. NSP, MSP Freileitung	kein Zubau(reiner Ersatz)	04/2028	11/2028	24.893 €	vorgesehene Maßnahme	nicht auswertbar	nicht auswertbar	MSP Kabel
2004000286706	FRIO LZ ENZ II GWG BA 1.1.1	Ersatz(-neubau) ohne Erhöhung der ÜF	U-Station n. NSP, NSP Kabel, MSP Kabel	kein Zubau(reiner Ersatz)	02/2023	01/2025	906.800 €	im Bau	nicht auswertbar	nicht auswertbar	MSP Kabel
2004000286860	OEDHM BG Am Linkenbrunnen III	Neubau	U-Station n. NSP, NSP Kabel, MSP Kabel	Zubau Erzeugung und Verbrauch	01/2024	05/2025	696.610 €	im Bau	nicht auswertbar	nicht auswertbar	NSP Kabel
2004000287019	USWZA 20 kV Verkabelung bis OBSWZ BA1	Ersatz(-neubau) mit Erhöhung der ÜF	U-Station n. NSP, MSP Kabel, NSP Kabel, MSP Freileitung	Zubau Erzeugung und Verbrauch	07/2024	12/2025	463.338 €	konkrete Planung	nicht auswertbar	nicht auswertbar	MSP Kabel
2004000287183	REIFI, VKB, NSP, Siegenbergstr.	Neubau	NSP Kabel	Zubau Erzeugung und Verbrauch	03/2026	11/2026		konkrete Planung	nicht auswertbar	nicht auswertbar	
2004000287244	REIFI, VKB, NSP, Frühlingstr.	Ersatz(-neubau) ohne Erhöhung der ÜF	NSP Kabel	Zubau Erzeugung und Verbrauch	02/2026	12/2027		konkrete Planung	nicht auswertbar	nicht auswertbar	
2004000287301	LK CW I BB WLDBD Calmbach	Netzoptimierung und -verstärkung	U-Station n. NSP, MSP Kabel	Zubau Erzeugung und Verbrauch	05/2023	12/2024	3.085.571 €	im Bau	nicht auswertbar	nicht auswertbar	MSP Kabel
2004000287304	WERN A, NEU, MSP Schillerstr.	Ersatz(-neubau) mit Erhöhung der ÜF	U-Station n. NSP, MSP Kabel, NSP Kabel	Zubau Erzeugung und Verbrauch	09/2023	12/2025	417.782 €	konkrete Planung	nicht auswertbar	nicht auswertbar	MSP Kabel
2004000287316	Füramoos UST Simmers Ersatzbau	Ersatz(-neubau) ohne Erhöhung der ÜF	U-Station n. NSP, NSP Freileitung, MSP Kabel, NSP Kabel	kein Zubau(reiner Ersatz)	06/2023	07/2024	111.954 €	im Bau	nicht auswertbar	nicht auswertbar	U-Station n. NSP
2004000287401	SAULD Kegelhof Mitverlegung	Netzoptimierung und -verstärkung	U-Station n. NSP, NSP Freileitung, MSP Kabel, NSP Kabel, MSP Freileitung	kein Zubau(reiner Ersatz)	10/2023	07/2024	244.514 €	im Bau	nicht auswertbar	nicht auswertbar	MSP Kabel
2004000287644	GERNS Kabelerneuerung Verkehrs-kreisel	Ersatz(-neubau) ohne Erhöhung der ÜF	U-Station n. NSP, NSP Kabel, MSP Kabel	Zubau Erzeugung und Verbrauch	03/2023	03/2024	322.721 €	im Bau	nicht auswertbar	nicht auswertbar	MSP Kabel

lfd. Nr.	Maßnahme	Projektkategorie	Betriebsmittel	netztechnische Begründung für den Netzausbau	voraussichtlicher Zeitpunkt des Baubeginns [MM/JJJJ]	voraussichtlicher Zeitpunkt der Inbetriebnahme [MM/JJJJ]	Kosten (geschätzt) in Euro	Projektstatus	Stand Genehmigungs-verfahren	Geprüfte Alternativen zum Netzausbau	Vorrangig betroffene Netz- oder Umspannebene
2004000287846	SMLMD Verlegung MSP-Kabel+De-montage Frei	Netzoptimierung und -verstärkung	MSP Kabel, MSP Freileitung	kein Zubau(reiner Ersatz)	06/2023	11/2024	333.144 €	im Bau	nicht auswertbar	nicht auswertbar	MSP Kabel
2004000288085	GERNS Bleichstr. Kabelerneuerung + NSP	Ersatz(-neubau) mit Erhöhung der ÜF	MSP Kabel, NSP Kabel	Zubau Erzeugung und Verbrauch	01/2025	12/2025	25.931 €	konkrete Planung	nicht auswertbar	nicht auswertbar	MSP Kabel
2004000288467	BESIG, NEU, UST Gustav-Siegle-Str. 14	Ersatz(-neubau) mit Erhöhung der ÜF	U-Station n. NSP, MSP Kabel, NSP Kabel	Zubau Erzeugung und Verbrauch	03/2024	08/2024	257.720 €	im Bau	nicht auswertbar	nicht auswertbar	U-Station n. NSP
2004000288498	FORCH Lindenbrunnenweg 9999W	Neubau	MSP Kabel	Zubau Erzeugung und Verbrauch	08/2024	12/2024	8.643 €	konkrete Planung	nicht auswertbar	nicht auswertbar	MSP Kabel
2004000288506	Guggenhausen Weiherstr. 3	Ersatz(-neubau) mit Erhöhung der ÜF	NSP Freileitung, NSP Kabel	Zubau Erzeugung und Verbrauch	07/2023	08/2024	76.274 €	im Bau	nicht auswertbar	nicht auswertbar	NSP Kabel
2004000288710	WDLNG, VKB, NSP Blumenstr.	Neubau	NSP Kabel	Zubau Erzeugung und Verbrauch	01/2025	12/2028		konkrete Planung	nicht auswertbar	nicht auswertbar	
2004000288735	UBOHL, ERN, MSP Gartenstr.	Netzoptimierung und -verstärkung	MSP Kabel, NSP Kabel	kein Zubau(reiner Ersatz)	02/2024	08/2024	813.616 €	konkrete Planung	nicht auswertbar	nicht auswertbar	NSP Kabel
2004000288750	MUHSN ERN UST Bonhoefferstr. 9	Ersatz(-neubau) ohne Erhöhung der ÜF	U-Station n. NSP, MSP Kabel, NSP Kabel	kein Zubau(reiner Ersatz)	10/2023	03/2024	110.760 €	im Bau	nicht auswertbar	nicht auswertbar	U-Station n. NSP
2004000291358	HFNAE Liebenzeller Str. 6-10	Ersatz(-neubau) mit Erhöhung der ÜF	U-Station n. NSP, MSP Kabel, NSP Kabel	Zubau Erzeugung und Verbrauch	03/2023	06/2024	191.745 €	Abgeschlossen	nicht auswertbar	nicht auswertbar	NSP Kabel
2004000291399	OESTR UW Erneuerung	Ersatz(-neubau) mit Erhöhung der ÜF	MSP Kabel	Zubau Erzeugung und Verbrauch	04/2024	08/2024	330.777 €	im Bau	nicht auswertbar	nicht auswertbar	MSP Kabel
2004000291412	GU LK CW2 BLZ Kernort	Ersatz(-neubau) ohne Erhöhung der ÜF	MSP Kabel, NSP Kabel	kein Zubau(reiner Ersatz)	10/2023	12/2025	2.553.112 €	im Bau	nicht auswertbar	nicht auswertbar	NSP Kabel
2004000291555	Mägerkingen Sigmaringer Str. NSPF-Dem.	Rückbau / Altlastentsorgung	NSP Freileitung	kein Zubau(reiner Ersatz)	02/2023	10/2024	35.188 €	im Bau	nicht auswertbar	nicht auswertbar	NSP Freileitung
2004000291654	MARBA Mühlweg 14 KVS 30 Ausw.		NSP Kabel	kein Zubau(reiner Ersatz)	10/2022	10/2024		im Bau	nicht auswertbar	nicht auswertbar	
2004000291760	SEITL BG Bitze 2	Neubau	U-Station n. NSP, NSP Kabel, MSP Kabel	Zubau Erzeugung und Verbrauch	11/2022	03/2024	127.697 €	im Bau	nicht auswertbar	nicht auswertbar	U-Station n. NSP
2004000291922	SEXAU Leimengrube 1 - 3 - HA aus Station		NSP Kabel	Zubau Erzeugung und Verbrauch	07/2023	03/2024	6.778 €	im Bau	nicht auswertbar	nicht auswertbar	
2004000293281	HOCHS Abschnitt 1 NBG Carré am Markt	Neubau	NSP Kabel	Zubau Erzeugung und Verbrauch	05/2024	10/2024	46.845 €	im Bau	nicht auswertbar	nicht auswertbar	NSP Kabel
2004000293290	RGGBR_EA020-570115-FL-0006 Holzmastwechs		MSP Freileitung	kein Zubau(reiner Ersatz)	09/2023	05/2024		im Bau	nicht auswertbar	nicht auswertbar	
2004000293730	OBMRT Mittenhausen BG Turmstation	Netzoptimierung und -verstärkung	U-Station n. NSP, NSP Freilei-tung, MSP Kabel, NSP Kabel, MSP Freileitung	kein Zubau(reiner Ersatz)	03/2023	05/2024	574.475 €	im Bau	nicht auswertbar	nicht auswertbar	MSP Kabel
2004000293812	OBUHL Reismühlenweg 22 Kabel-HA		NSP Kabel	Zubau Erzeugung und Verbrauch	01/2025	12/2026	6.680 €	im Bau	nicht auswertbar	nicht auswertbar	NSP Kabel

lfd. Nr.	Maßnahme	Projektkategorie	Betriebsmittel	netztechnische Begründung für den Netzausbau	voraussichtlicher Zeitpunkt des Baubeginns [MM/JJJJ]	voraussichtlicher Zeitpunkt der Inbetriebnahme [MM/JJJJ]	Kosten (geschätzt) in Euro	Projektstatus	Stand Genehmigungsverfahren	Geprüfte Alternativen zum Netzausbau	Vorrangig betroffene Netz- oder Umspannebene
2004000294191	HEPSI, VKB, MSP Michaelshof BA2	Netzoptimierung und -verstärkung	U-Station n. NSP, NSP Kabel, MSP Kabel, MSP Freileitung	Zubau Erzeugung und Verbrauch	09/2024	12/2025	844.729 €	konkrete Planung	nicht auswertbar	nicht auswertbar	MSP Kabel
2004000294223	MUNZD Kreuzbergweg UST Weiler	Neubau	NSP Kabel	Zubau Erzeugung und Verbrauch	01/2025	11/2025		konkrete Planung	nicht auswertbar	nicht auswertbar	
2004000294324	LIDHM Frischwasserpumpw. Seil-tausch	Ersatz(-neubau) mit Erhöhung der ÜF	MSP Freileitung	Zubau Erzeugung und Verbrauch	08/2025	11/2025	45.812 €	vorgesehene Maßnahme	nicht auswertbar	nicht auswertbar	MSP Freileitung
2004000294662	HOLZM, VKB, NSP Silcherstr. 1 - 17	Netzoptimierung und -verstärkung	MSP Kabel, NSP Kabel	kein Zubau(reiner Ersatz)	06/2024	10/2024	182.131 €	konkrete Planung	nicht auswertbar	nicht auswertbar	NSP Kabel
2004000294720	SHLIB, ERN, UST Wolfstr.	Ersatz(-neubau) ohne Erhöhung der ÜF	U-Station n. NSP, NSP Kabel, MSP Kabel	kein Zubau(reiner Ersatz)	10/2023	11/2024	170.760 €	konkrete Planung	nicht auswertbar	nicht auswertbar	U-Station n. NSP
2004000294801	ECHTD, ERN, NSP Lochwaldweg	Ersatz(-neubau) ohne Erhöhung der ÜF	NSP Kabel	kein Zubau(reiner Ersatz)	01/2026	12/2027		konkrete Planung	nicht auswertbar	nicht auswertbar	
2004000295130	PEROU, ERN, MSP, NSP, Wilhelm-Kopp-Str.	Ersatz(-neubau) ohne Erhöhung der ÜF	MSP Kabel, NSP Kabel	kein Zubau(reiner Ersatz)	02/2023	05/2024	110.914 €	im Bau	nicht auswertbar	nicht auswertbar	MSP Kabel
2004000295229	ROETR, Ausbau Haldenweg, Mitverl.	Netzoptimierung und -verstärkung	U-Station n. NSP, NSP Freileitung, NSP Kabel, MSP Kabel	kein Zubau(reiner Ersatz)	02/2024	10/2024	269.745 €	im Bau	nicht auswertbar	nicht auswertbar	NSP Kabel
2004000295264	UJETT, ERN, MSP Vogelsangstr.	Ersatz(-neubau) ohne Erhöhung der ÜF	MSP Kabel, NSP Kabel	kein Zubau(reiner Ersatz)	05/2024	06/2024	357.063 €	im Bau	nicht auswertbar	nicht auswertbar	MSP Kabel
2004000295474	RENNG ERN NSP + DL ITKAB Stöckachstr.	Netzoptimierung und -verstärkung	U-Station n. NSP, MSP Kabel, NSP Kabel	Zubau Erzeugung und Verbrauch	07/2023	10/2024	1.122.872 €	im Bau	nicht auswertbar	nicht auswertbar	NSP Kabel
2004000295501	ELZAC Bahnhofstr. 6 ON-Erweiterung	Ersatz(-neubau) mit Erhöhung der ÜF	NSP Kabel	kein Zubau(reiner Ersatz)	01/2025	12/2026	42.921 €	konkrete Planung	nicht auswertbar	nicht auswertbar	NSP Kabel
2004000295524	SNHIL Fürstenbergstr._NS-Engpass-behebung	Ersatz(-neubau) mit Erhöhung der ÜF	NSP Freileitung, NSP Kabel, MSP Kabel	Zubau Erzeugung und Verbrauch	03/2023	08/2024	96.387 €	im Bau	nicht auswertbar	nicht auswertbar	NSP Kabel
2004000295682	DENKE, VKB, NSP Zeppelinstr.	Netzoptimierung und -verstärkung	NSP Kabel	kein Zubau(reiner Ersatz)	11/2023	03/2024	141.754 €	im Bau	nicht auswertbar	nicht auswertbar	NSP Kabel
2004000295816	GÜ-Schemmerh.-Aberweiler	Netzoptimierung und -verstärkung	U-Station n. NSP, NSP Freileitung, NSP Kabel, MSP Kabel, MSP Freileitung	Zubau Erzeugung und Verbrauch	05/2023	09/2024	5.294.694 €	im Bau	nicht auswertbar	nicht auswertbar	MSP Kabel
2004000296322	Ertingen Michel-Buck-Str. 36 F gegen K		NSP Kabel	Zubau Erzeugung und Verbrauch	11/2022	03/2024		Abgeschlossen	nicht auswertbar	nicht auswertbar	
2004000296360	BOEBL Bahnhofstr. 20	Neubau	NSP Kabel	Zubau Erzeugung und Verbrauch	01/2023	03/2024	38.845 €	konkrete Planung	nicht auswertbar	nicht auswertbar	NSP Kabel
2004000296539	NEUNK Heuackerweg Massekabel-tausch Schub	Ersatz(-neubau) ohne Erhöhung der ÜF	MSP Kabel	kein Zubau(reiner Ersatz)	06/2024	12/2025	101.405 €	vorgesehene Maßnahme	nicht auswertbar	nicht auswertbar	MSP Kabel
2004000296609	HARTM Auf dem Lau 0,4kV Funkmast	Ersatz(-neubau) mit Erhöhung der ÜF	NSP Kabel	Zubau Erzeugung und Verbrauch	05/2025	11/2025	105.486 €	konkrete Planung	nicht auswertbar	nicht auswertbar	NSP Kabel
2004000296642	KNGSH Teil-Verkabelung MSP880029	Ersatz(-neubau) mit Erhöhung der ÜF	U-Station n. NSP, MSP Kabel, NSP Kabel, MSP Freileitung	Zubau Erzeugung und Verbrauch	10/2023	04/2024	508.583 €	im Bau	nicht auswertbar	nicht auswertbar	MSP Kabel

lfd. Nr.	Maßnahme	Projektkategorie	Betriebsmittel	netztechnische Begründung für den Netzausbau	voraussichtlicher Zeitpunkt des Baubeginns [MM/JJJJ]	voraussichtlicher Zeitpunkt der Inbetriebnahme [MM/JJJJ]	Kosten (geschätzt) in Euro	Projektstatus	Stand Genehmigungsverfahren	Geprüfte Alternativen zum Netzausbau	Vorrangig betroffene Netz- oder Umspannebene
2004000296799	HSNAA Im Hofacker Asphalt	Ersatz(-neubau) mit Erhöhung der ÜF	MSP Kabel	Zubau Erzeugung und Verbrauch	04/2024	06/2024	75.526 €	Abgeschlossen	nicht auswertbar	nicht auswertbar	MSP Kabel
2004000296909	ITTBH Kabelern. Schleemühle - Kläranlage	Ersatz(-neubau) ohne Erhöhung der ÜF	MSP Kabel, NSP Kabel	kein Zubau(reiner Ersatz)	01/2025	12/2026	141.932 €	konkrete Planung	nicht auswertbar	nicht auswertbar	MSP Kabel
2004000297382	Tomerdingen Haldenweg 8		NSP Kabel	Zubau Erzeugung und Verbrauch	11/2022	02/2024		im Bau	nicht auswertbar	nicht auswertbar	
2004000297476	AMAHO Talweg 999 Sendemast	Neubau	NSP Kabel	Zubau Erzeugung und Verbrauch	09/2024	07/2025	24.731 €	konkrete Planung	nicht auswertbar	nicht auswertbar	NSP Kabel
2004000297507	PRNST Schulstr. 9999_Anschluss PoP	Neubau	NSP Kabel	Zubau Erzeugung und Verbrauch	06/2024	09/2024	28.327 €	konkrete Planung	nicht auswertbar	nicht auswertbar	NSP Kabel
2004000297974	CONWL Max-Planck-Str. 10-12	Neubau	NSP Kabel	Zubau Erzeugung und Verbrauch	09/2024	09/2024	25.428 €	konkrete Planung	nicht auswertbar	nicht auswertbar	NSP Kabel
2004000298146	BARGN Baugebiet „Asseklärer“	Neubau	U-Station n. NSP, NSP Kabel, MSP Kabel, MSP Freileitung	Zubau Erzeugung und Verbrauch	08/2023	12/2024	684.999 €	im Bau	nicht auswertbar	nicht auswertbar	NSP Kabel
2004000298903	GRSFG neue UST Schmiedegasse+Verkabelung	Netzoptimierung und -verstärkung	U-Station n. NSP, NSP Freileitung, MSP Kabel, NSP Kabel	Zubau Erzeugung und Verbrauch	08/2023	09/2024	813.494 €	im Bau	nicht auswertbar	nicht auswertbar	NSP Kabel
2004000299199	OBRIG Friedhofstr. 26 Sonderanschluss	Neubau	NSP Kabel	Zubau Erzeugung und Verbrauch	11/2023	05/2024	13.613 €	Abgeschlossen	nicht auswertbar	nicht auswertbar	NSP Kabel
2004000299486	HAMHE 20kV Verkabelung THOMA BA2	Rückbau / Altlastensorgung	MSP Kabel, MSP Freileitung	kein Zubau(reiner Ersatz)	10/2025	03/2026		konkrete Planung	nicht auswertbar	nicht auswertbar	
2004000299590	OACKR Teilrückbau FL+KE-M Sterackerstr.	Ersatz(-neubau) mit Erhöhung der ÜF	MSP Freileitung	Zubau Erzeugung und Verbrauch	01/2025	11/2025	27.992 €	konkrete Planung	nicht auswertbar	nicht auswertbar	MSP Freileitung
2004000299766	HARTH Friedhofweg Flst.1461+1381_1	Ersatz(-neubau) mit Erhöhung der ÜF	NSP Freileitung, NSP Kabel	Zubau Erzeugung und Verbrauch	12/2023	02/2024	120.311 €	im Bau	nicht auswertbar	nicht auswertbar	NSP Kabel
2004000299767	CLEEB Gabelberg Kabel ummuffen		NSP Kabel	kein Zubau(reiner Ersatz)	11/2022	02/2024		Abgeschlossen	nicht auswertbar	nicht auswertbar	
2004000299868	Tannau Biggenmoos 6/4		NSP Kabel	Zubau Erzeugung und Verbrauch	04/2024	04/2024		Abgeschlossen	nicht auswertbar	nicht auswertbar	
2004000299875	Tannau Biggenmoos 6/1		NSP Kabel	Zubau Erzeugung und Verbrauch	04/2024	04/2024		Abgeschlossen	nicht auswertbar	nicht auswertbar	
2004000300261	WEITG,ERN,UST Urnburger Weg Siedlerhof B	Ersatz(-neubau) ohne Erhöhung der ÜF	U-Station n. NSP, NSP Kabel, MSP Kabel	kein Zubau(reiner Ersatz)	03/2023	06/2024	71.664 €	im Bau	nicht auswertbar	nicht auswertbar	U-Station n. NSP
2004000300430	GSCHW_Gschwend_Badseestr. KUST Netto	Neubau	MSP Kabel	Zubau Erzeugung und Verbrauch	04/2024	10/2024	9.357 €	im Bau	nicht auswertbar	nicht auswertbar	MSP Kabel
2004000300434	Tettngang Fünfzehn 18 S		NSP Kabel	Zubau Erzeugung und Verbrauch	02/2024	02/2024		Abgeschlossen	nicht auswertbar	nicht auswertbar	
2004000300446	Reute Kümmerazhofer Str. 2 Kabel ab UST	Ersatz(-neubau) mit Erhöhung der ÜF	NSP Kabel	Zubau Erzeugung und Verbrauch	07/2024	07/2024	40.110 €	konkrete Planung	nicht auswertbar	nicht auswertbar	NSP Kabel

lfd. Nr.	Maßnahme	Projektkategorie	Betriebsmittel	netztechnische Begründung für den Netzausbau	voraussichtlicher Zeitpunkt des Baubeginns [MM/JJJJ]	voraussichtlicher Zeitpunkt der Inbetriebnahme [MM/JJJJ]	Kosten (geschätzt) in Euro	Projektstatus	Stand Genehmigungsverfahren	Geprüfte Alternativen zum Netzausbau	Vorrangig betroffene Netz- oder Umspannebene
2004000300516	Münsingen Alte Kläranlage,RÜB,Umbau HAK		NSP Kabel	Zubau Erzeugung und Verbrauch	02/2024	02/2024		Abgeschlossen	nicht auswertbar	nicht auswertbar	
2004000300645	BOSNB, UST Kläranlage, 0,4-kV-Rückb.	Netzoptimierung und -verstärkung	NSP Kabel	kein Zubau(reiner Ersatz)	06/2024	11/2024	12.456 €	konkrete Planung	nicht auswertbar	nicht auswertbar	NSP Kabel
2004000300672	DORNS-E-UST-010 Bundeswehrsiedlung	Ersatz(-neubau) ohne Erhöhung der ÜF	U-Station n. NSP	Zubau Erzeugung und Verbrauch	04/2023	07/2024	33.141 €	im Bau	nicht auswertbar	nicht auswertbar	U-Station n. NSP
2004000301122	DIEKI Kellerweg EEG Verkabelung	Ersatz(-neubau) mit Erhöhung der ÜF	MSP Kabel, NSP Kabel	Zubau Erzeugung und Verbrauch	07/2023	09/2024	185.491 €	im Bau	nicht auswertbar	nicht auswertbar	NSP Kabel
2004000301207	MUSNG Anschluss Solarpark Buttenhausen	Neubau	MSP Kabel	Zubau Erzeugung und Verbrauch	06/2024	11/2024	41.411 €	im Bau	nicht auswertbar	nicht auswertbar	MSP Kabel
2004000301988	FRIED Baumannstr. 1-51 Sanierung	Netzoptimierung und -verstärkung	MSP Kabel, NSP Kabel	kein Zubau(reiner Ersatz)	10/2024	03/2025	335.126 €	konkrete Planung	nicht auswertbar	nicht auswertbar	MSP Kabel
2004000302426	MESSK Igelswies EEG Netzausbau	Ersatz(-neubau) mit Erhöhung der ÜF	U-Station n. NSP, NSP Freileitung, NSP Kabel, MSP Kabel, MSP Freileitung	Zubau Erzeugung und Verbrauch	03/2024	12/2025	863.355 €	im Bau	nicht auswertbar	nicht auswertbar	MSP Kabel
2004000302804	BREBG Dielweg #Mobilfunkturn	Neubau	MSP Kabel	Zubau Erzeugung und Verbrauch	04/2024	11/2024	11.560 €	konkrete Planung	nicht auswertbar	nicht auswertbar	MSP Kabel
2004000303017	Gaisbeuren Alter Bühlweg KD-UST Maucher	Ersatz(-neubau) mit Erhöhung der ÜF	MSP Kabel, NSP Kabel	Zubau Erzeugung und Verbrauch	04/2024	08/2024	210.359 €	im Bau	nicht auswertbar	nicht auswertbar	MSP Kabel
2004000303193	KLGLA VKB NSP Umlandstr. 41-45	Ersatz(-neubau) ohne Erhöhung der ÜF	NSP Kabel	Zubau Erzeugung und Verbrauch	07/2024	08/2024	23.778 €	konkrete Planung	nicht auswertbar	nicht auswertbar	NSP Kabel
2004000303205	BOEDH HMT EA020-610030-FL-0658-0007		MSP Freileitung	kein Zubau(reiner Ersatz)	07/2024	12/2025		im Bau	nicht auswertbar	nicht auswertbar	
2004000303695	WHSAL_EEG-Verkab._Rotenweg_An der Steige	Ersatz(-neubau) mit Erhöhung der ÜF	NSP Freileitung, MSP Kabel, NSP Kabel	Zubau Erzeugung und Verbrauch	07/2024	12/2024	513.678 €	konkrete Planung	nicht auswertbar	nicht auswertbar	NSP Kabel
2004000303706	NEUOE Breitenfeld BG-001 Ern.	Ersatz(-neubau) ohne Erhöhung der ÜF	U-Station n. NSP	kein Zubau(reiner Ersatz)	10/2024	11/2024		konkrete Planung	nicht auswertbar	nicht auswertbar	
2004000303809	SAULD FTTX Ausbau LOS_1.3 (Krumbach)	Netzoptimierung und -verstärkung	MSP Kabel, NSP Kabel	Zubau Erzeugung und Verbrauch	02/2024	08/2024	1.055.756 €	im Bau	nicht auswertbar	nicht auswertbar	NSP Kabel
2004000303987	GRSGB - SERRE Demontage FL MSP	Rückbau / Altlastensorgung	MSP Freileitung	kein Zubau(reiner Ersatz)	12/2023	06/2024	0 €	konkrete Planung	nicht auswertbar	nicht auswertbar	MSP Freileitung
2004000304005	KNITT Marktstr. UST TBNK		U-Station n. NSP, NSP Kabel, MSP Kabel	kein Zubau(reiner Ersatz)	01/2025	09/2025		konkrete Planung	nicht auswertbar	nicht auswertbar	
2004000304018	EPFED, Rindenberg-Sandbühl, 20-kV-Verk.	Netzoptimierung und -verstärkung	U-Station n. NSP, NSP Kabel, MSP Kabel	Zubau Erzeugung und Verbrauch	03/2025	08/2027	1.192.305 €	konkrete Planung	nicht auswertbar	nicht auswertbar	MSP Kabel
2004000304511	NBGWE Erneuerung UST Pumpwerk	Ersatz(-neubau) ohne Erhöhung der ÜF	U-Station n. NSP, NSP Kabel, MSP Kabel	kein Zubau(reiner Ersatz)	10/2024	11/2024	278.817 €	konkrete Planung	nicht auswertbar	nicht auswertbar	U-Station n. NSP
2004000304928	BOEBL UST Wilhelmstraße 31 (BB Inside)	Ersatz(-neubau) mit Erhöhung der ÜF	U-Station n. NSP, NSP Kabel, MSP Kabel	Zubau Erzeugung und Verbrauch	08/2023	04/2024	162.921 €	konkrete Planung	nicht auswertbar	nicht auswertbar	U-Station n. NSP

lfd. Nr.	Maßnahme	Projektkategorie	Betriebsmittel	netztechnische Begründung für den Netzausbau	voraussichtlicher Zeitpunkt des Baubeginns [MM/JJJJ]	voraussichtlicher Zeitpunkt der Inbetriebnahme [MM/JJJJ]	Kosten (geschätzt) in Euro	Projektstatus	Stand Genehmigungs-verfahren	Geprüfte Alternativen zum Netzausbau	Vorrangig betroffene Netz- oder Umspannebene
2004000304934	BOEBL Flugfeldklinikum	Neubau	MSP Kabel	Zubau Erzeugung und Verbrauch	03/2024	12/2025	1.062.526 €	konkrete Planung	nicht auswertbar	nicht auswertbar	MSP Kabel
2004000304998	DAGER A81-Querung Anbindung neues UW	Ersatz(-neubau) mit Erhöhung der ÜF	MSP Kabel	Zubau Erzeugung und Verbrauch	09/2024	11/2024	140.709 €	konkrete Planung	nicht auswertbar	nicht auswertbar	MSP Kabel
2004000305285	GOEBR Ersatz UST Talblickstr. + Kabelern	Ersatz(-neubau) ohne Erhöhung der ÜF	U-Station n. NSP, MSP Kabel, NSP Kabel	kein Zubau(reiner Ersatz)	11/2028	12/2028	43.123 €	konkrete Planung	nicht auswertbar	nicht auswertbar	MSP Kabel
2004000310352	BOLLN-E-UST-005 Kreuzäckerweg	Ersatz(-neubau) ohne Erhöhung der ÜF	U-Station n. NSP	Zubau Erzeugung und Verbrauch	07/2023	12/2025	29.495 €	im Bau	nicht auswertbar	nicht auswertbar	U-Station n. NSP
2004000310445	REMHM Nellingsheimer Str. 17 Neuansch. S		NSP Kabel	Zubau Erzeugung und Verbrauch	11/2022	02/2024		Abgeschlossen	nicht auswertbar	nicht auswertbar	
2004000311098	SIPPL In der Breite Koord Breitband	Ersatz(-neubau) ohne Erhöhung der ÜF	MSP Kabel	kein Zubau(reiner Ersatz)	07/2023	12/2024	178.856 €	im Bau	nicht auswertbar	nicht auswertbar	MSP Kabel
2004000311466	IGEHM Bad Mergentheimer Str. 77	Rückbau / Altlastentsorgung	NSP Freileitung	kein Zubau(reiner Ersatz)	02/2023	12/2024	19.075 €	konkrete Planung	nicht auswertbar	nicht auswertbar	NSP Freileitung
2004000311534	SHOFN NSP VerKab HAK 125A Hauptstr 78	Ersatz(-neubau) mit Erhöhung der ÜF	NSP Kabel	Zubau Erzeugung und Verbrauch	10/2023	05/2024	83.737 €	Abgeschlossen	nicht auswertbar	nicht auswertbar	NSP Kabel
2004000311540	LOECH, SOA, NSP Riedstr. 9999	Neubau	NSP Kabel	Zubau Erzeugung und Verbrauch	07/2024	12/2025	92.782 €	konkrete Planung	nicht auswertbar	nicht auswertbar	NSP Kabel
2004000311928	FORBA 20kV-Kabeluml. UW Forbach-Rohrbah	Netzoptimierung und -verstärkung	MSP Kabel	kein Zubau(reiner Ersatz)	12/2023	02/2024	50.271 €	Abgeschlossen	nicht auswertbar	nicht auswertbar	MSP Kabel
2004000311940	FORBA Baustromstation Portal Schuttersto	Neubau	U-Station n. NSP, MSP Kabel	Zubau Erzeugung und Verbrauch	01/2024	08/2024	24.655 €	im Bau	nicht auswertbar	nicht auswertbar	MSP Kabel
2004000311980	TUNIG U.St. Heubergstr Ern MS und Trafo	Ersatz(-neubau) ohne Erhöhung der ÜF	U-Station n. NSP	kein Zubau(reiner Ersatz)	01/2023	06/2024	29.753 €	im Bau	nicht auswertbar	nicht auswertbar	U-Station n. NSP
2004000314314	FORBA Baustromstation Portal Zugangsstol	Neubau	MSP Kabel	Zubau Erzeugung und Verbrauch	07/2024	10/2024	8.101 €	konkrete Planung	nicht auswertbar	nicht auswertbar	MSP Kabel
2004000314402	FORBA Kabelumlegung Rohrbahn I -Rohrb II	Netzoptimierung und -verstärkung	MSP Kabel	kein Zubau(reiner Ersatz)	09/2023	03/2024	19.337 €	Abgeschlossen	nicht auswertbar	nicht auswertbar	MSP Kabel
2004000314421	Auigen Mörikestr.99 RÜB,Umbau HAK		NSP Kabel	Zubau Erzeugung und Verbrauch	12/2022	09/2024		im Bau	nicht auswertbar	nicht auswertbar	
2004000314469	Bichishausen Im Gässle, RÜB, Umbau HAK		NSP Kabel	Zubau Erzeugung und Verbrauch	12/2022	09/2024		im Bau	nicht auswertbar	nicht auswertbar	
2004000314650	Dottingen Talstr. 45, RÜB, Umbau HAK		NSP Kabel	Zubau Erzeugung und Verbrauch	05/2024	05/2024		im Bau	nicht auswertbar	nicht auswertbar	
2004000314766	Dürrenstetten Reichlin-Meldegg-Str., RÜB		NSP Kabel	Zubau Erzeugung und Verbrauch	12/2022	04/2024		Abgeschlossen	nicht auswertbar	nicht auswertbar	
2004000314785	GundelfingenMatthias-Erzberger-Str., RÜB		NSP Kabel	Zubau Erzeugung und Verbrauch	12/2022	09/2024		im Bau	nicht auswertbar	nicht auswertbar	

lfd. Nr.	Maßnahme	Projektkategorie	Betriebsmittel	netztechnische Begründung für den Netzausbau	voraussichtlicher Zeitpunkt des Baubeginns [MM/JJJJ]	voraussichtlicher Zeitpunkt der Inbetriebnahme [MM/JJJJ]	Kosten (geschätzt) in Euro	Projektstatus	Stand Genehmigungsverfahren	Geprüfte Alternativen zum Netzausbau	Vorrangig betroffene Netz- oder Umspannebene
2004000314829	FORBA Baustromstation UST Portal Zugangs	Neubau	MSP Kabel	Zubau Erzeugung und Verbrauch	08/2024	10/2024	6.323 €	konkrete Planung	nicht auswertbar	nicht auswertbar	MSP Kabel
2004000314990	WIESL Rückbau FL TS Frauenweiler	Rückbau / Altlastentsorgung	MSP Freileitung	kein Zubau(reiner Ersatz)	07/2024	11/2024	60.432 €	konkrete Planung	nicht auswertbar	nicht auswertbar	MSP Freileitung
2004000315038	DRRZM_Hochholzhöfe_Verkabelung+neue UST	Netzoptimierung und -verstärkung	U-Station n. NSP, NSP Kabel, MSP Kabel, MSP Freileitung	Zubau Erzeugung und Verbrauch	01/2026	12/2026	356.464 €	konkrete Planung	nicht auswertbar	nicht auswertbar	MSP Kabel
2004000315893	Feldhausen Hauptstr. NSP-Verkabelung	Ersatz(-neubau) mit Erhöhung der ÜF	NSP Freileitung, MSP Kabel, NSP Kabel	Zubau Erzeugung und Verbrauch	03/2023	07/2027	53.226 €	im Bau	nicht auswertbar	nicht auswertbar	NSP Kabel
2004000315935	Zottishofen Abbau NSP-FL Eichenstr.	Rückbau / Altlastentsorgung	NSP Freileitung	kein Zubau(reiner Ersatz)	12/2023	05/2024	21.102 €	im Bau	nicht auswertbar	nicht auswertbar	NSP Freileitung
2004000316257	HRBTG Gartenstr. Neue Ortsnetzstation	Netzoptimierung und -verstärkung	U-Station n. NSP, MSP Kabel, NSP Kabel	Zubau Erzeugung und Verbrauch	10/2023	04/2024	314.253 €	im Bau	nicht auswertbar	nicht auswertbar	NSP Kabel
2004000316376	TANNA Wiedenbach - Obereisenbach Verk. E	Ersatz(-neubau) mit Erhöhung der ÜF	U-Station n. NSP, NSP Freileitung, NSP Kabel, MSP Kabel, MSP Freileitung	Zubau Erzeugung und Verbrauch	02/2024	08/2024	595.158 €	im Bau	nicht auswertbar	nicht auswertbar	MSP Kabel
2004000316469	OBSTA Rettighofen Abbau Freileitung	Netzoptimierung und -verstärkung	U-Station n. NSP, NSP Freileitung, NSP Kabel, MSP Kabel, MSP Freileitung	kein Zubau(reiner Ersatz)	06/2023	10/2024	459.170 €	im Bau	nicht auswertbar	nicht auswertbar	MSP Kabel
2004000316662	DEURD Ersatz UST Kirche BG-Station	Ersatz(-neubau) ohne Erhöhung der ÜF	U-Station n. NSP, MSP Kabel, NSP Kabel	kein Zubau(reiner Ersatz)	03/2024	08/2024	439.394 €	im Bau	nicht auswertbar	nicht auswertbar	MSP Kabel
2004000318642	KARSE Ersatz Spiegelhaus Ort BG	Netzoptimierung und -verstärkung	U-Station n. NSP, NSP Freileitung, MSP Kabel, NSP Kabel, MSP Freileitung	kein Zubau(reiner Ersatz)	09/2023	10/2024	200.416 €	im Bau	nicht auswertbar	nicht auswertbar	MSP Kabel
2004000318782	Berg Graf-Konrad-Str. 19, Frltg-->Kabel		NSP Kabel	Zubau Erzeugung und Verbrauch	12/2022	03/2024		Abgeschlossen	nicht auswertbar	nicht auswertbar	
2004000318922	SIPPL Süßenmühle 0,4kV Verkabelung	Netzoptimierung und -verstärkung	NSP Freileitung, MSP Kabel, NSP Kabel	kein Zubau(reiner Ersatz)	07/2023	05/2024	383.403 €	im Bau	nicht auswertbar	nicht auswertbar	NSP Kabel
2004000319042	BODHN UST Daimlerstr. Komplettersatz	Ersatz(-neubau) mit Erhöhung der ÜF	U-Station n. NSP, NSP Kabel, MSP Kabel	Zubau Erzeugung und Verbrauch	03/2024	06/2024	92.487 €	im Bau	nicht auswertbar	nicht auswertbar	U-Station n. NSP
2004000319355	Stroppel 1 EEG	Ersatz(-neubau) mit Erhöhung der ÜF	U-Station n. NSP, NSP Freileitung, NSP Kabel, MSP Kabel, MSP Freileitung	Zubau Erzeugung und Verbrauch	01/2024	08/2024	213.191 €	im Bau	nicht auswertbar	nicht auswertbar	U-Station n. NSP
2004000319529	OBFLA Mühlstr. EEG Netzausbau	Ersatz(-neubau) mit Erhöhung der ÜF	MSP Kabel, NSP Kabel	Zubau Erzeugung und Verbrauch	09/2023	04/2024	170.235 €	im Bau	nicht auswertbar	nicht auswertbar	NSP Kabel
2004000320254	NEUHF NEU MSP Scharnhausen-Neuhausen Nor	Ersatz(-neubau) mit Erhöhung der ÜF	U-Station n. NSP, MSP Kabel, NSP Kabel	Zubau Erzeugung und Verbrauch	06/2024	10/2024	2.127.561 €	konkrete Planung	nicht auswertbar	nicht auswertbar	MSP Kabel
2004000321188	OBUHL UST016 Gewerbepark elektr. erneuer	Ersatz(-neubau) ohne Erhöhung der ÜF	U-Station n. NSP	kein Zubau(reiner Ersatz)	01/2024	07/2024	27.221 €	im Bau	nicht auswertbar	nicht auswertbar	U-Station n. NSP
2004000321358	Traifelberg Uhandstr. NSP+MSP	Ersatz(-neubau) ohne Erhöhung der ÜF	NSP Freileitung, NSP Kabel, MSP Kabel	kein Zubau(reiner Ersatz)	05/2024	11/2024	187.433 €	im Bau	nicht auswertbar	nicht auswertbar	MSP Kabel
2004000321940	ECHTD, SOA, MSP Flughafen FSG	Neubau	MSP Kabel	Zubau Erzeugung und Verbrauch	01/2024	12/2025	720.694 €	konkrete Planung	nicht auswertbar	nicht auswertbar	MSP Kabel

lfd. Nr.	Maßnahme	Projektkategorie	Betriebsmittel	netztechnische Begründung für den Netzausbau	voraussichtlicher Zeitpunkt des Baubeginns [MM/JJJJ]	voraussichtlicher Zeitpunkt der Inbetriebnahme [MM/JJJJ]	Kosten (geschätzt) in Euro	Projektstatus	Stand Genehmigungsverfahren	Geprüfte Alternativen zum Netzausbau	Vorrangig betroffene Netz- oder Umspannebene
2004000322173	AMTLL Ersatz UST Burkhardtshaus BG	Netzoptimierung und -verstärkung	U-Station n. NSP, MSP Kabel, NSP Kabel, MSP Freileitung	Zubau Erzeugung und Verbrauch	09/2023	10/2024	163.436 €	im Bau	nicht auswertbar	nicht auswertbar	MSP Kabel
2004000322335	OETIS Industriestr. 24X Sonder NSP	Neubau	NSP Kabel	Zubau Erzeugung und Verbrauch	07/2025	09/2025	12.705 €	konkrete Planung	nicht auswertbar	nicht auswertbar	NSP Kabel
2004000322337	BTBRO BBNCM MSP Verk. BTBRO-Siegelbach	Netzoptimierung und -verstärkung	MSP Kabel, MSP Freileitung	kein Zubau(reiner Ersatz)	10/2024	12/2024	563.723 €	konkrete Planung	nicht auswertbar	nicht auswertbar	MSP Kabel
2004000322502	HAAGN Haagen	Netzoptimierung und -verstärkung	NSP Freileitung, NSP Kabel	kein Zubau(reiner Ersatz)	06/2023	01/2025	113.209 €	im Bau	nicht auswertbar	nicht auswertbar	NSP Kabel
2004000322667	HRNST Burgstr. Verkab. 20kV + Abbau UST	Netzoptimierung und -verstärkung	U-Station n. NSP, NSP Freileitung, MSP Kabel, NSP Kabel, MSP Freileitung	kein Zubau(reiner Ersatz)	10/2023	08/2024	256.096 €	im Bau	nicht auswertbar	nicht auswertbar	NSP Kabel
2004000322834	ZTTLG BBNCM Neuenstadter Str. Verk.	Netzoptimierung und -verstärkung	NSP Freileitung, MSP Kabel, NSP Kabel	kein Zubau(reiner Ersatz)	02/2023	07/2024	370.740 €	im Bau	nicht auswertbar	nicht auswertbar	NSP Kabel
2004000323113	MESSK Jahnstr. 31	Netzoptimierung und -verstärkung	NSP Kabel, MSP Kabel	kein Zubau(reiner Ersatz)	10/2023	11/2024	1.413.759 €	im Bau	nicht auswertbar	nicht auswertbar	NSP Kabel
2004000323198	VKTHN Bärenloh 2/1 E-Lade Edeka	Neubau	NSP Kabel	Zubau Erzeugung und Verbrauch	09/2024	09/2025	9.652 €	konkrete Planung	nicht auswertbar	nicht auswertbar	NSP Kabel
2004000323671	OBROT_Hohenhardtsweiler_Kohlwaldw_NA POP	Neubau	NSP Kabel	Zubau Erzeugung und Verbrauch	09/2023	11/2024	40.992 €	im Bau	nicht auswertbar	nicht auswertbar	NSP Kabel
2004000325301	TROCH UST Aufzügen_Ertüchtigung	Ersatz(-neubau) ohne Erhöhung der ÜF	U-Station n. NSP	Zubau Erzeugung und Verbrauch	02/2023	12/2025	44.788 €	Abgeschlossen	nicht auswertbar	nicht auswertbar	U-Station n. NSP
2004000325618	SLIER Schulstr.	Ersatz(-neubau) mit Erhöhung der ÜF	NSP Kabel	Zubau Erzeugung und Verbrauch	04/2023	04/2024	18.189 €	Abgeschlossen	nicht auswertbar	nicht auswertbar	NSP Kabel
2004000325672	DIETL BG Klepberg Kabeldemontage	Netzoptimierung und -verstärkung	MSP Kabel	kein Zubau(reiner Ersatz)	08/2024	08/2024	0 €	konkrete Planung	nicht auswertbar	nicht auswertbar	MSP Kabel
2004000326601	Bad Schussenried, Zellerhof 0,4 kV Mitv.	Netzoptimierung und -verstärkung	NSP Kabel	kein Zubau(reiner Ersatz)	03/2023	06/2024	47.326 €	im Bau	nicht auswertbar	nicht auswertbar	NSP Kabel
2004000326687	HAGNA Winzerstr. 20 kV-Kabeltausch	Ersatz(-neubau) mit Erhöhung der ÜF	NSP Kabel, MSP Kabel	Zubau Erzeugung und Verbrauch	11/2023	06/2024	83.836 €	im Bau	nicht auswertbar	nicht auswertbar	MSP Kabel
2004000326777	HOFFH Am Ring ON-Verkabelung	Ersatz(-neubau) mit Erhöhung der ÜF	U-Station n. NSP, MSP Kabel, NSP Kabel	Zubau Erzeugung und Verbrauch	06/2023	06/2024	1.272.179 €	im Bau	nicht auswertbar	nicht auswertbar	NSP Kabel
2004000326872	Längenmoos Ern. UST Längenmoos BG	Ersatz(-neubau) ohne Erhöhung der ÜF	U-Station n. NSP, NSP Freileitung, MSP Kabel, NSP Kabel, MSP Freileitung	kein Zubau(reiner Ersatz)	04/2023	08/2024	74.241 €	im Bau	nicht auswertbar	nicht auswertbar	U-Station n. NSP
2004000327165	OBSTN SMIGHT Messung Obersteinach	Ersatz(-neubau) mit Erhöhung der ÜF	U-Station n. NSP	Zubau Erzeugung und Verbrauch	03/2024	04/2024	8.302 €	Abgeschlossen	nicht auswertbar	nicht auswertbar	U-Station n. NSP
2004000327206	KITZL-Elztalstr.9999, Funkmast, PLA	Neubau	NSP Kabel	Zubau Erzeugung und Verbrauch	03/2024	06/2024	162.458 €	im Bau	nicht auswertbar	nicht auswertbar	NSP Kabel
2004000327259	EKAWL Hauswiesen Erw. PVA Bort EEG	Ersatz(-neubau) mit Erhöhung der ÜF	MSP Kabel, MSP Freileitung	Zubau Erzeugung und Verbrauch	01/2024	08/2024	53.611 €	konkrete Planung	nicht auswertbar	nicht auswertbar	MSP Kabel

lfd. Nr.	Maßnahme	Projektkategorie	Betriebsmittel	netztechnische Begründung für den Netzausbau	voraussichtlicher Zeitpunkt des Baubeginns [MM/JJJJ]	voraussichtlicher Zeitpunkt der Inbetriebnahme [MM/JJJJ]	Kosten (geschätzt) in Euro	Projektstatus	Stand Genehmigungs- verfahren	Geprüfte Alternativen zum Netzausbau	Vorrangig betroffene Netz- oder Umspannebene
2004000327719	OEHRI Verrenberger Weg 20 MSP SOA	Neubau	MSP Kabel	Zubau Erzeugung und Verbrauch	12/2024	02/2025	21.345 €	konkrete Planung	nicht auswertbar	nicht auswertbar	MSP Kabel
2004000327889	STTBU Am Rain 8 einschleifung Kund-UST	Ersatz(-neubau) mit Erhöhung der ÜF	MSP Kabel, NSP Kabel	Zubau Erzeugung und Verbrauch	02/2025	08/2025	31.084 €	konkrete Planung	nicht auswertbar	nicht auswertbar	MSP Kabel
2004000327989	VRRBG Haselweg - Golbergstr.	Ersatz(-neubau) mit Erhöhung der ÜF	NSP Kabel, MSP Kabel	Zubau Erzeugung und Verbrauch	03/2024	07/2024	221.677 €	im Bau	nicht auswertbar	nicht auswertbar	NSP Kabel
2004000328133	Test Übernahme des KVA Wertes + Langtext	Neubau	NSP Kabel	Zubau Erzeugung und Verbrauch	08/2024	08/2024	15.011 €	vorgesehene Maßnahme	nicht auswertbar	nicht auswertbar	NSP Kabel
2004000328154	WEILS Dresdener Str. 20kV-Aus- wechslung	Ersatz(-neubau) mit Erhöhung der ÜF	MSP Kabel	Zubau Erzeugung und Verbrauch	02/2024	04/2024	58.096 €	konkrete Planung	nicht auswertbar	nicht auswertbar	MSP Kabel
2004000328261	KRNHS Schulstr. Frltg-Um und Abbau nach	Rückbau / Altlastentsorgung	NSP Freileitung	kein Zubau(reiner Ersatz)	12/2022	12/2024	8.044 €	im Bau	nicht auswertbar	nicht auswertbar	NSP Freileitung
2004000328317	MHLHF Gebhardsw. UST016 Kapelle Trafotau	Ersatz(-neubau) mit Erhöhung der ÜF	U-Station n. NSP	Zubau Erzeugung und Verbrauch	01/2024	03/2024	20.674 €	Abgeschlossen	nicht auswertbar	nicht auswertbar	U-Station n. NSP
2004000328649	WIMSH ENZ II GWG BA8-1.1	Ersatz(-neubau) ohne Erhöhung der ÜF	MSP Kabel, NSP Kabel	kein Zubau(reiner Ersatz)	03/2023	01/2024	536.984 €	im Bau	nicht auswertbar	nicht auswertbar	MSP Kabel
2004000328892	DEERM, ERN, MSP Silberbrünnele 2.0	Ersatz(-neubau) ohne Erhöhung der ÜF	MSP Kabel, MSP Freileitung	kein Zubau(reiner Ersatz)	09/2023	02/2024	170.883 €	im Bau	nicht auswertbar	nicht auswertbar	MSP Kabel
2004000328974	Wetzisreute Einschleifung GWG	Ersatz(-neubau) ohne Erhöhung der ÜF	MSP Kabel, MSP Freileitung	kein Zubau(reiner Ersatz)	05/2023	06/2024	199.683 €	Abgeschlossen	nicht auswertbar	nicht auswertbar	MSP Kabel
2004000328987	GERHM MSP-Kabelverstärkung UST Kläranlag	Ersatz(-neubau) ohne Erhöhung der ÜF	MSP Kabel, NSP Kabel	Zubau Erzeugung und Verbrauch	08/2023	08/2024	160.135 €	im Bau	nicht auswertbar	nicht auswertbar	MSP Kabel
2004000329050	WEILS Karl-Benz-Str. Flurstück 4629/6+7	Neubau	MSP Kabel	Zubau Erzeugung und Verbrauch	10/2023	04/2024	38.062 €	im Bau	nicht auswertbar	nicht auswertbar	MSP Kabel
2004000329513	KSTRD MSP-FL-Abbau Lange Gasse	Rückbau / Altlastentsorgung	MSP Kabel, MSP Freileitung	kein Zubau(reiner Ersatz)	11/2023	10/2024	24.455 €	im Bau	nicht auswertbar	nicht auswertbar	MSP Freileitung
2004000329525	Waldsee UST-101 Hifringen	Ersatz(-neubau) ohne Erhöhung der ÜF	U-Station n. NSP	kein Zubau(reiner Ersatz)	04/2023	06/2024	11.351 €	Abgeschlossen	nicht auswertbar	nicht auswertbar	U-Station n. NSP
2004000329565	BBERG, DEM, MSP Höhenst-Mai- senbacher St	Rückbau / Altlastentsorgung	MSP Freileitung	kein Zubau(reiner Ersatz)	03/2023	01/2024	40.948 €	im Bau	nicht auswertbar	nicht auswertbar	MSP Freileitung
2004000329942	WDLNG, VKB, NSP Vorstadtstr. 46 - 63	Netzoptimierung und -verstärkung	NSP Kabel	kein Zubau(reiner Ersatz)	05/2023	12/2025	40.626 €	im Bau	nicht auswertbar	nicht auswertbar	NSP Kabel
2004000330065	ESSLI, NEU, MSP Obertürkheimer_ Kabelzug	Ersatz(-neubau) mit Erhöhung der ÜF	MSP Kabel	Zubau Erzeugung und Verbrauch	04/2023	10/2024	139.376 €	im Bau	nicht auswertbar	nicht auswertbar	MSP Kabel
2004000330169	Aulendorf Schussenrieder Str. 21	Neubau	MSP Kabel, NSP Kabel	Zubau Erzeugung und Verbrauch	08/2024	03/2025	26.199 €	konkrete Planung	nicht auswertbar	nicht auswertbar	NSP Kabel
2004000330243	Auingen Hauptstr. 152		NSP Kabel	Zubau Erzeugung und Verbrauch	12/2022	07/2024		im Bau	nicht auswertbar	nicht auswertbar	

lfd. Nr.	Maßnahme	Projektkategorie	Betriebsmittel	netztechnische Begründung für den Netzausbau	voraussichtlicher Zeitpunkt des Baubeginns [MM/JJJJ]	voraussichtlicher Zeitpunkt der Inbetriebnahme [MM/JJJJ]	Kosten (geschätzt) in Euro	Projektstatus	Stand Genehmigungsverfahren	Geprüfte Alternativen zum Netzausbau	Vorrangig betroffene Netz- oder Umspannebene
2004000330284	RETH Friedhofstr.-Bergstr.	Netzoptimierung und -verstärkung	NSP Kabel	kein Zubau(reiner Ersatz)	05/2023	08/2024	104.668 €	im Bau	nicht auswertbar	nicht auswertbar	NSP Kabel
2004000330870	EBERD ERN MSP NSP BB Stgt.Str. Uhlandstr	Netzoptimierung und -verstärkung	MSP Kabel, NSP Kabel	Zubau Erzeugung und Verbrauch	12/2023	08/2024	736.158 €	im Bau	nicht auswertbar	nicht auswertbar	NSP Kabel
2004000331271	ZWIFD Zum Bahnhof_neue UST wg. Lastzuwac	Ersatz(-neubau) mit Erhöhung der ÜF	U-Station n. NSP, NSP Freileitung, NSP Kabel, MSP Kabel	Zubau Erzeugung und Verbrauch	07/2023	08/2024	260.411 €	im Bau	nicht auswertbar	nicht auswertbar	NSP Kabel
2004000331847	KPPHN UST Altenberg-IMMST Seepumpwerk De	Rückbau / Altlastentsorgung	MSP Freileitung	kein Zubau(reiner Ersatz)	04/2024	11/2024	29.908 €	im Bau	nicht auswertbar	nicht auswertbar	MSP Freileitung
2004000332085	HAILT Laurenzenhof 1_MSP-Anschluss	Neubau	MSP Kabel	Zubau Erzeugung und Verbrauch	07/2023	11/2024	30.773 €	im Bau	nicht auswertbar	nicht auswertbar	MSP Kabel
2004000332165	WNZLN, Ersatz UST Bächle, EEG-Verst.	Ersatz(-neubau) mit Erhöhung der ÜF	U-Station n. NSP, MSP Kabel, NSP Kabel	Zubau Erzeugung und Verbrauch	01/2024	05/2024	257.884 €	im Bau	nicht auswertbar	nicht auswertbar	NSP Kabel
2004000332406	Altshausen Ingenhardt Buchäckerstr. 42	Netzoptimierung und -verstärkung	MSP Kabel, NSP Kabel	Zubau Erzeugung und Verbrauch	07/2023	01/2024	48.395 €	Abgeschlossen	nicht auswertbar	nicht auswertbar	MSP Kabel
2004000332746	FORST,Karl-Wirth-Str.12,EEG		NSP Kabel	Zubau Erzeugung und Verbrauch	01/2023	06/2024		im Bau	nicht auswertbar	nicht auswertbar	
2004000332836	WACHE Bieringer Str. San Mitverl.	Netzoptimierung und -verstärkung	U-Station n. NSP, NSP Freileitung, MSP Kabel, NSP Kabel	kein Zubau(reiner Ersatz)	09/2023	08/2024	537.191 €	im Bau	nicht auswertbar	nicht auswertbar	NSP Kabel
2004000332932	NEUHF Esslingerstr 29 KVS111		NSP Kabel	kein Zubau(reiner Ersatz)	12/2022	10/2024		Abgeschlossen	nicht auswertbar	nicht auswertbar	
2004000332984	DENKE Achalmstr. 20 KVS116		NSP Kabel	kein Zubau(reiner Ersatz)	12/2022	03/2025		im Bau	nicht auswertbar	nicht auswertbar	
2004000333310	NASGE UST Kapellenstraße 20-kV-Schalter	Ersatz(-neubau) ohne Erhöhung der ÜF	U-Station n. NSP	kein Zubau(reiner Ersatz)	05/2023	12/2025	40.468 €	im Bau	nicht auswertbar	nicht auswertbar	U-Station n. NSP
2004000333445	LWGHN Parkstr. NSP Verkabelung	Ersatz(-neubau) mit Erhöhung der ÜF	NSP Kabel	Zubau Erzeugung und Verbrauch	03/2024	06/2024	11.167 €	im Bau	nicht auswertbar	nicht auswertbar	NSP Kabel
2004000333524	BONLD SOA MSP Herma Heinrich-Hermann-Str	Neubau	MSP Kabel	Zubau Erzeugung und Verbrauch	07/2023	12/2025	444.429 €	konkrete Planung	nicht auswertbar	nicht auswertbar	MSP Kabel
2004000334002	SLIRS Hauptstr. Sanierung Hauptstr. 1.BA	Ersatz(-neubau) mit Erhöhung der ÜF	U-Station n. NSP, NSP Freileitung, MSP Kabel, NSP Kabel, MSP Freileitung	Zubau Erzeugung und Verbrauch	12/2023	04/2025	1.489.522 €	im Bau	nicht auswertbar	nicht auswertbar	NSP Kabel
2004000334292	OBRTW Breitbandausbau Telekom BA2	Netzoptimierung und -verstärkung	U-Station n. NSP, NSP Kabel, MSP Kabel	Zubau Erzeugung und Verbrauch	01/2025	12/2027	1.531.022 €	konkrete Planung	nicht auswertbar	nicht auswertbar	NSP Kabel
2004000334389	HIRLD Umbau UST Berolzheimer Straße	Ersatz(-neubau) ohne Erhöhung der ÜF	U-Station n. NSP, MSP Kabel	kein Zubau(reiner Ersatz)	06/2024	08/2024	16.470 €	konkrete Planung	nicht auswertbar	nicht auswertbar	U-Station n. NSP
2004000334762	IMMST Meersburger Str.21a NA Kraus ab KV		NSP Kabel	Zubau Erzeugung und Verbrauch	01/2024	07/2024	12.868 €	Abgeschlossen	nicht auswertbar	nicht auswertbar	NSP Kabel
2004000334831	DAUTM EA020-508307-FL-0008-Be-tonmastwech		MSP Freileitung	kein Zubau(reiner Ersatz)	08/2024	10/2024	22.854 €	konkrete Planung	nicht auswertbar	nicht auswertbar	MSP Freileitung

lfd. Nr.	Maßnahme	Projektkategorie	Betriebsmittel	netztechnische Begründung für den Netzausbau	voraussichtlicher Zeitpunkt des Baubeginns [MM/JJJJ]	voraussichtlicher Zeitpunkt der Inbetriebnahme [MM/JJJJ]	Kosten (geschätzt) in Euro	Projektstatus	Stand Genehmigungs-verfahren	Geprüfte Alternativen zum Netzausbau	Vorrangig betroffene Netz- oder Umspannebene
2004000334904	BOLLX Unterdorfstr. UST Schwanen Trafove	Ersatz(-neubau) ohne Erhöhung der ÜF	U-Station n. NSP	kein Zubau(reiner Ersatz)	01/2023	04/2024	14.554 €	im Bau	nicht auswertbar	nicht auswertbar	U-Station n. NSP
2004000335122	AUIMT Verkabelung AU im Murgtal - Richtu		MSP Kabel, MSP Freileitung	kein Zubau(reiner Ersatz)	09/2024	02/2026	143.107 €	konkrete Planung	nicht auswertbar	nicht auswertbar	
2004000335431	OBESL, ERN, MSP Zeppelinstr. 90 - 100	Ersatz(-neubau) mit Erhöhung der ÜF	MSP Kabel	Zubau Erzeugung und Verbrauch	05/2024	11/2024	739.592 €	konkrete Planung	nicht auswertbar	nicht auswertbar	MSP Kabel
2004000335789	HERBO Hauptstr. BA2 Dachständer-abbau	Rückbau / Altlastentsorgung	NSP Freileitung	kein Zubau(reiner Ersatz)	02/2023	12/2025	46.180 €	im Bau	nicht auswertbar	nicht auswertbar	NSP Freileitung
2004000335831	GERNS neue UST Mühlgrabenweg 3	Ersatz(-neubau) mit Erhöhung der ÜF	U-Station n. NSP, NSP Kabel, MSP Kabel	Zubau Erzeugung und Verbrauch	09/2024	11/2024	89.782 €	konkrete Planung	nicht auswertbar	nicht auswertbar	U-Station n. NSP
2004000335835	KOENG, VKB, NSP Schwanenstr. 2 - 20	Netzoptimierung und -verstärkung	NSP Kabel	Zubau Erzeugung und Verbrauch	07/2023	06/2024	61.642 €	im Bau	nicht auswertbar	nicht auswertbar	NSP Kabel
2004000335866	BERKM, ERN, NSP Filderstr. 100 - 126	Ersatz(-neubau) mit Erhöhung der ÜF	NSP Kabel	Zubau Erzeugung und Verbrauch	07/2023	05/2024	279.055 €	im Bau	nicht auswertbar	nicht auswertbar	NSP Kabel
2004000336451	STTBU Kielweg 2895	Neubau	MSP Kabel, NSP Kabel	Zubau Erzeugung und Verbrauch	09/2024	12/2024	187.043 €	konkrete Planung	nicht auswertbar	nicht auswertbar	NSP Kabel
2004000336482	STETT Fußweg 2417/1 HA Mobil-funkmast	Neubau	NSP Kabel	Zubau Erzeugung und Verbrauch	08/2024	11/2024		konkrete Planung	nicht auswertbar	nicht auswertbar	
2004000336495	SWTZG BG Postareal	Ersatz(-neubau) mit Erhöhung der ÜF	U-Station n. NSP, MSP Kabel, NSP Kabel	Zubau Erzeugung und Verbrauch	02/2024	03/2024	130.310 €	im Bau	nicht auswertbar	nicht auswertbar	U-Station n. NSP
2004000336538	EICHT Friedrich-Hecker-Str. 19A HA		NSP Kabel	Zubau Erzeugung und Verbrauch	01/2023	08/2024		im Bau	nicht auswertbar	nicht auswertbar	
2004000336630	Mägerkingen Leiselberg 6		NSP Kabel	Zubau Erzeugung und Verbrauch	12/2022	08/2024		im Bau	nicht auswertbar	nicht auswertbar	
2004000336707	VOERS Schauinslandstr. 1 - 18 ON-Arrond.	Netzoptimierung und -verstärkung	NSP Freileitung, NSP Kabel	kein Zubau(reiner Ersatz)	12/2023	07/2024	234.888 €	im Bau	nicht auswertbar	nicht auswertbar	NSP Kabel
2004000337044	Wilhelmsdorf UST Hoffmannstr Ertüchtigung	Ersatz(-neubau) ohne Erhöhung der ÜF	U-Station n. NSP	kein Zubau(reiner Ersatz)	04/2023	12/2025	23.368 €	im Bau	nicht auswertbar	nicht auswertbar	U-Station n. NSP
2004000338053	IPTIN SERRE GRSGB EEG MSP-Ver-stärkung	Ersatz(-neubau) mit Erhöhung der ÜF	MSP Kabel, NSP Kabel	Zubau Erzeugung und Verbrauch	09/2024	12/2026	523.255 €	vorgesehene Maßnahme	nicht auswertbar	nicht auswertbar	MSP Kabel
2004000339036	DENKG Malaienstr. GG Umlegung 20kV-FL	Netzoptimierung und -verstärkung	MSP Kabel	kein Zubau(reiner Ersatz)	05/2024	11/2024		konkrete Planung	nicht auswertbar	nicht auswertbar	
2004000339048	ESSLI, VKB, NSP Luikenweg 29-31	Netzoptimierung und -verstärkung	NSP Kabel	kein Zubau(reiner Ersatz)	04/2023	05/2024	25.139 €	Abgeschlossen	nicht auswertbar	nicht auswertbar	NSP Kabel
2004000339097	VSTEI_Bruckhof_ON-Verkabelung	Ersatz(-neubau) mit Erhöhung der ÜF	NSP Freileitung, NSP Kabel	Zubau Erzeugung und Verbrauch	07/2024	12/2024	74.645 €	im Bau	nicht auswertbar	nicht auswertbar	NSP Kabel
2004000339190	NISTE_Niederstetten_MSP Fa. Hachtel	Ersatz(-neubau) mit Erhöhung der ÜF	MSP Kabel	Zubau Erzeugung und Verbrauch	05/2024	06/2024	112.992 €	im Bau	nicht auswertbar	nicht auswertbar	MSP Kabel

lfd. Nr.	Maßnahme	Projektkategorie	Betriebsmittel	netztechnische Begründung für den Netzausbau	voraussichtlicher Zeitpunkt des Baubeginns [MM/JJJJ]	voraussichtlicher Zeitpunkt der Inbetriebnahme [MM/JJJJ]	Kosten (geschätzt) in Euro	Projektstatus	Stand Genehmigungsverfahren	Geprüfte Alternativen zum Netzausbau	Vorrangig betroffene Netz- oder Umspannebene
2004000339213	Gospoldshofen Abbau UST Ort	Netzoptimierung und -verstärkung	U-Station n. NSP, MSP Kabel, NSP Kabel, MSP Freileitung	Zubau Erzeugung und Verbrauch	05/2025	10/2025	307.614 €	konkrete Planung	nicht auswertbar	nicht auswertbar	MSP Kabel
2004000339229	HETTI EEG UW HETTI - UST Mobil-funk Verk.	Ersatz(-neubau) mit Erhöhung der ÜF	MSP Kabel, MSP Freileitung	Zubau Erzeugung und Verbrauch	09/2024	11/2024	911.693 €	konkrete Planung	nicht auswertbar	nicht auswertbar	MSP Kabel
2004000339315	ERBAC UST Erlenbachstr.2-ERBAC-E-UST-016	Ersatz(-neubau) mit Erhöhung der ÜF	U-Station n. NSP, NSP Freileitung, NSP Kabel, MSP Kabel	Zubau Erzeugung und Verbrauch	07/2024	10/2024	284.236 €	konkrete Planung	nicht auswertbar	nicht auswertbar	MSP Kabel
2004000339326	LEUTK Untere Grabenstr.	Ersatz(-neubau) ohne Erhöhung der ÜF	U-Station n. NSP, MSP Kabel, NSP Kabel	kein Zubau(reiner Ersatz)	02/2023	03/2024	115.199 €	Abgeschlossen	nicht auswertbar	nicht auswertbar	U-Station n. NSP
2004000339364	INGST Freileitung EA020-263110-FL-0007	Rückbau / Altlastentsorgung	NSP Freileitung, MSP Freileitung	kein Zubau(reiner Ersatz)	10/2023	06/2024	80.502 €	Abgeschlossen	nicht auswertbar	nicht auswertbar	MSP Freileitung
2004000339466	KAPPH Geigerstobel UST Würtele Teil 2	Ersatz(-neubau) mit Erhöhung der ÜF	MSP Kabel, MSP Freileitung	Zubau Erzeugung und Verbrauch	09/2023	07/2024	142.650 €	im Bau	nicht auswertbar	nicht auswertbar	MSP Kabel
2004000339479	EGLOF, BG-018-Hofs	Rückbau / Altlastentsorgung	U-Station n. NSP, NSP Freileitung, MSP Kabel, NSP Kabel, MSP Freileitung	kein Zubau(reiner Ersatz)	02/2025	12/2025		konkrete Planung	nicht auswertbar	nicht auswertbar	
2004000339551	Dietingen Pappelaue Str. 49 (NSP.EEG)	Ersatz(-neubau) mit Erhöhung der ÜF	NSP Kabel	Zubau Erzeugung und Verbrauch	09/2024	12/2024	156.974 €	konkrete Planung	nicht auswertbar	nicht auswertbar	NSP Kabel
2004000339810	Zainigen Ziegelstr. 12		NSP Kabel	Zubau Erzeugung und Verbrauch	01/2023	04/2024		im Bau	nicht auswertbar	nicht auswertbar	
2004000339955	WIESL Blumenstr. 8 Kabelanschluss	Ersatz(-neubau) ohne Erhöhung der ÜF	NSP Kabel	kein Zubau(reiner Ersatz)	03/2023	03/2024	13.813 €	Abgeschlossen	nicht auswertbar	nicht auswertbar	NSP Kabel
2004000340095	WSNTL Hambrücker Landstr. 4_KUST Tesla	Neubau	MSP Kabel	Zubau Erzeugung und Verbrauch	11/2024	03/2025	39.765 €	konkrete Planung	nicht auswertbar	nicht auswertbar	MSP Kabel
2004000341246	Sauggart Angerweg MS EEG Verstärkung	Ersatz(-neubau) mit Erhöhung der ÜF	NSP Kabel, MSP Kabel	Zubau Erzeugung und Verbrauch	01/2024	11/2024	64.660 €	im Bau	nicht auswertbar	nicht auswertbar	MSP Kabel
2004000341752	GLATT, UST Oberhof, Ersatz	Ersatz(-neubau) ohne Erhöhung der ÜF	U-Station n. NSP, MSP Kabel, NSP Kabel	kein Zubau(reiner Ersatz)	06/2024	11/2024	65.732 €	konkrete Planung	nicht auswertbar	nicht auswertbar	U-Station n. NSP
2004000341884	GÜ-Schemmerh.-Schemmerhofen	Netzoptimierung und -verstärkung	U-Station n. NSP, NSP Freileitung, NSP Kabel, MSP Kabel, MSP Freileitung	Zubau Erzeugung und Verbrauch	05/2024	09/2025	2.364.330 €	im Bau	nicht auswertbar	nicht auswertbar	NSP Kabel
2004000341921	Altshausen Sanierung Schiller-, Weidenst	Netzoptimierung und -verstärkung	NSP Kabel	kein Zubau(reiner Ersatz)	07/2023	03/2024	62.004 €	Abgeschlossen	nicht auswertbar	nicht auswertbar	NSP Kabel
2004000341929	WNZLN, UST Rathaus, Ersatz	Ersatz(-neubau) ohne Erhöhung der ÜF	U-Station n. NSP, MSP Kabel, NSP Kabel	kein Zubau(reiner Ersatz)	01/2025	11/2025	136.181 €	konkrete Planung	nicht auswertbar	nicht auswertbar	U-Station n. NSP
2004000342009	DENKE, SOA, NSP Körschtalstr. 100	Neubau	NSP Kabel	Zubau Erzeugung und Verbrauch	10/2023	02/2024	34.178 €	im Bau	nicht auswertbar	nicht auswertbar	NSP Kabel
2004000342021	GÜ-Schemmerh.-Schemmerberg	Netzoptimierung und -verstärkung	NSP Freileitung, NSP Kabel, MSP Kabel	Zubau Erzeugung und Verbrauch	03/2023	10/2024	2.145.788 €	im Bau	nicht auswertbar	nicht auswertbar	NSP Kabel
2004000342125	WEILD Heiligenberger Str. 102	Neubau	NSP Kabel	Zubau Erzeugung und Verbrauch	02/2024	11/2024	21.274 €	Abgeschlossen	nicht auswertbar	nicht auswertbar	NSP Kabel

lfd. Nr.	Maßnahme	Projektkategorie	Betriebsmittel	netztechnische Begründung für den Netzausbau	voraussichtlicher Zeitpunkt des Baubeginns [MM/JJJJ]	voraussichtlicher Zeitpunkt der Inbetriebnahme [MM/JJJJ]	Kosten (geschätzt) in Euro	Projektstatus	Stand Genehmigungsverfahren	Geprüfte Alternativen zum Netzausbau	Vorrangig betroffene Netz- oder Umspannebene
2004000342226	BALZF Hohlbergwiesen 5	Ersatz(-neubau) ohne Erhöhung der ÜF	NSP Kabel	Zubau Erzeugung und Verbrauch	01/2023	07/2024		im Bau	nicht auswertbar	nicht auswertbar	
2004000342345	DAPFN Lautertalstr Ersatz UST Kirchenweg		U-Station n. NSP, NSP Freileitung, MSP Kabel, NSP Kabel	kein Zubau(reiner Ersatz)	02/2024	04/2024	145.201 €	im Bau	nicht auswertbar	nicht auswertbar	NSP Kabel
2004000342872	HOHEM Schmittenäcker EEG Netzausbau	Ersatz(-neubau) mit Erhöhung der ÜF	NSP Kabel, MSP Kabel	Zubau Erzeugung und Verbrauch	10/2023	03/2024	99.491 €	im Bau	nicht auswertbar	nicht auswertbar	NSP Kabel
2004000342956	REIAU In der Abtwiese 15: MSP Umlegung	Ersatz(-neubau) ohne Erhöhung der ÜF	MSP Kabel	Zubau Erzeugung und Verbrauch	05/2024	10/2024	76.641 €	im Bau	nicht auswertbar	nicht auswertbar	MSP Kabel
2004000343295	HLZEL Im Städtle_Mitverlegung Telekom	Netzoptimierung und -verstärkung	NSP Freileitung, NSP Kabel, MSP Kabel	Zubau Erzeugung und Verbrauch	04/2023	12/2024	123.336 €	im Bau	nicht auswertbar	nicht auswertbar	NSP Kabel
2004000343662	RGDIN Im Hitzenried 17 EEG-Netzausbau	Ersatz(-neubau) mit Erhöhung der ÜF	NSP Kabel	Zubau Erzeugung und Verbrauch	04/2023	02/2024	79.504 €	im Bau	nicht auswertbar	nicht auswertbar	NSP Kabel
2004000344020	Marstetten SST PV Park Haslach	Ersatz(-neubau) mit Erhöhung der ÜF	MSP Kabel	Zubau Erzeugung und Verbrauch	04/2024	07/2024	52.396 €	im Bau	nicht auswertbar	nicht auswertbar	Anlage MSP
2004000344035	ZMMUB_EA020-508307-FL_Betonmastwechsel	Netzoptimierung und -verstärkung	MSP Freileitung	kein Zubau(reiner Ersatz)	07/2024	09/2024	42.431 €	konkrete Planung	nicht auswertbar	nicht auswertbar	MSP Freileitung
2004000345149	Gebrazhofen Uttenhofer Str. 14 HAK Umbau		NSP Kabel	Zubau Erzeugung und Verbrauch	01/2024	01/2024		Abgeschlossen	nicht auswertbar	nicht auswertbar	
2004000345169	ODENH Michaelstr. BA6	Netzoptimierung und -verstärkung	MSP Kabel, NSP Kabel	kein Zubau(reiner Ersatz)	02/2023	06/2024	400.242 €	im Bau	nicht auswertbar	nicht auswertbar	NSP Kabel
2004000345332	NEUEH VKB NSP Lerchenweg 16-26	Ersatz(-neubau) mit Erhöhung der ÜF	NSP Kabel	Zubau Erzeugung und Verbrauch	05/2023	07/2024	58.423 €	im Bau	nicht auswertbar	nicht auswertbar	NSP Kabel
2004000345487	GRUEB Wüchern Verkabelung	Ersatz(-neubau) mit Erhöhung der ÜF	NSP Kabel	Zubau Erzeugung und Verbrauch	05/2024	08/2024	121.412 €	im Bau	nicht auswertbar	nicht auswertbar	NSP Kabel
2004000345713	WIESL Fünfbaumel UST Ersatz Maxschacht	Ersatz(-neubau) ohne Erhöhung der ÜF	U-Station n. NSP, NSP Kabel, MSP Kabel, MSP Freileitung	Zubau Erzeugung und Verbrauch	01/2028	10/2028	142.814 €	vorgesehene Maßnahme	nicht auswertbar	nicht auswertbar	MSP Kabel
2004000345925	SCWAN Ersatz UST An der Mauer	Rückbau / Altlastentsorgung	U-Station n. NSP, MSP Kabel, NSP Kabel	Zubau Erzeugung und Verbrauch	07/2023	07/2024	186.569 €	im Bau	nicht auswertbar	nicht auswertbar	U-Station n. NSP
2004000346130	PLNKS PVA EnBW Grenzhöfer Str.	Ersatz(-neubau) mit Erhöhung der ÜF	U-Station n. NSP, MSP Kabel	Zubau Erzeugung und Verbrauch	02/2026	10/2026	122.604 €	vorgesehene Maßnahme	nicht auswertbar	nicht auswertbar	MSP Kabel
2004000346921	SOEMG NBG Hausäcker	Neubau	U-Station n. NSP, MSP Kabel, NSP Kabel	Zubau Erzeugung und Verbrauch	02/2025	12/2025	581.018 €	konkrete Planung	nicht auswertbar	nicht auswertbar	NSP Kabel
2004000347479	BONLD ERN MSP AG BB FSW Mitte/Ost	Netzoptimierung und -verstärkung	U-Station n. NSP, MSP Kabel, NSP Kabel	Zubau Erzeugung und Verbrauch	05/2024	12/2026	4.257.730 €	konkrete Planung	nicht auswertbar	nicht auswertbar	NSP Kabel
2004000348762	Münsingen Max-Eyth-Str. 3	Netzoptimierung und -verstärkung	NSP Kabel	Zubau Erzeugung und Verbrauch	01/2023	04/2024		im Bau	nicht auswertbar	nicht auswertbar	
2004000348784	Dorndorf Sanierung K7366 BAIL		MSP Kabel, NSP Kabel	kein Zubau(reiner Ersatz)	06/2024	11/2024	61.094 €	im Bau	nicht auswertbar	nicht auswertbar	NSP Kabel

lfd. Nr.	Maßnahme	Projektkategorie	Betriebsmittel	netztechnische Begründung für den Netzausbau	voraussichtlicher Zeitpunkt des Baubeginns [MM/JJJJ]	voraussichtlicher Zeitpunkt der Inbetriebnahme [MM/JJJJ]	Kosten (geschätzt) in Euro	Projektstatus	Stand Genehmigungsverfahren	Geprüfte Alternativen zum Netzausbau	Vorrangig betroffene Netz- oder Umspannebene
2004000348919	STEIN UW MSP-Leitungen-Umlenkungen	Ersatz(-neubau) mit Erhöhung der ÜF	U-Station n. NSP, NSP Kabel, MSP Kabel	Zubau Erzeugung und Verbrauch	07/2024	12/2024	146.548 €	konkrete Planung	nicht auswertbar	nicht auswertbar	MSP Kabel
2004000348930	EBHAU, NEU, UST, Marktplatz 10	Ersatz(-neubau) mit Erhöhung der ÜF	U-Station n. NSP, NSP Kabel, MSP Kabel	Zubau Erzeugung und Verbrauch	03/2024	05/2024	424.457 €	im Bau	nicht auswertbar	nicht auswertbar	MSP Kabel
2004000349082	ERLIG, ERN, MSP Blattwiesenstr.	Ersatz(-neubau) ohne Erhöhung der ÜF	MSP Kabel	kein Zubau(reiner Ersatz)	11/2023	02/2024	124.830 €	Abgeschlossen	nicht auswertbar	nicht auswertbar	MSP Kabel
2004000349553	MESSK Messostr.		NSP Kabel	Zubau Erzeugung und Verbrauch	01/2023	01/2024		Abgeschlossen	nicht auswertbar	nicht auswertbar	
2004000349803	HOHDO, ERN, MSP Plochinger Str./ L1201	Ersatz(-neubau) ohne Erhöhung der ÜF	MSP Kabel	Zubau Erzeugung und Verbrauch	04/2024	11/2024	369.451 €	im Bau	nicht auswertbar	nicht auswertbar	MSP Kabel
2004000349964	Eintürnen Arnacher Str. NSP-Verk.	Ersatz(-neubau) mit Erhöhung der ÜF	U-Station n. NSP, NSP Kabel, MSP Kabel	Zubau Erzeugung und Verbrauch	07/2024	10/2024	138.115 €	konkrete Planung	nicht auswertbar	nicht auswertbar	U-Station n. NSP
2004000349981	BAIFT Uhländstr.Sanierung Ost	Neubau	NSP Kabel	Zubau Erzeugung und Verbrauch	05/2023	09/2024	94.771 €	im Bau	nicht auswertbar	nicht auswertbar	NSP Kabel
2004000349984	WSBRG Unteres Tor Verkabelung	Netzoptimierung und -verstärkung	NSP Kabel, MSP Kabel	kein Zubau(reiner Ersatz)	05/2023	05/2024	59.979 €	im Bau	nicht auswertbar	nicht auswertbar	NSP Kabel
2004000350028	BLBEN Dodelweg (MSP tausch)	Ersatz(-neubau) ohne Erhöhung der ÜF	NSP Kabel, MSP Kabel	Zubau Erzeugung und Verbrauch	02/2024	09/2024	113.899 €	im Bau	nicht auswertbar	nicht auswertbar	MSP Kabel
2004000350029	BURGW BG Kirchgasse III Waldbeuren	Neubau	U-Station n. NSP, NSP Freileitung, MSP Kabel, NSP Kabel	Zubau Erzeugung und Verbrauch	02/2023	11/2024	178.008 €	im Bau	nicht auswertbar	nicht auswertbar	NSP Kabel
2004000350077	Karsee Neuanschluß Seestr. 5 S.Schmid		NSP Kabel	Zubau Erzeugung und Verbrauch	01/2023	07/2024		im Bau	nicht auswertbar	nicht auswertbar	
2004000350129	ZIZHN Schmelzestraße 20kV-Querverbindung	Ersatz(-neubau) mit Erhöhung der ÜF	MSP Kabel	Zubau Erzeugung und Verbrauch	04/2024	10/2024	253.698 €	im Bau	nicht auswertbar	nicht auswertbar	MSP Kabel
2004000354497	STEBH MSPF-HEM + Vogelschutz 1122		MSP Freileitung	kein Zubau(reiner Ersatz)	10/2024	12/2024		im Bau	nicht auswertbar	nicht auswertbar	
2004000354968	ESSLI, NEU, MSP Palmenwaldstr. 24 - 75	Ersatz(-neubau) ohne Erhöhung der ÜF	MSP Kabel, NSP Kabel	kein Zubau(reiner Ersatz)	06/2023	11/2024	240.876 €	im Bau	nicht auswertbar	nicht auswertbar	MSP Kabel
2004000355044	USIGG Im Gewerbegebiet Str. Bel. Mast	Netzoptimierung und -verstärkung	NSP Kabel	kein Zubau(reiner Ersatz)	05/2024	07/2024	3.118 €	Abgeschlossen	nicht auswertbar	nicht auswertbar	NSP Kabel
2004000355053	ALFLD Vogel 126 ,127,124		MSP Freileitung	kein Zubau(reiner Ersatz)	06/2023	10/2024		Abgeschlossen	nicht auswertbar	nicht auswertbar	
2004000355138	APFST Hauhof neue UST	Ersatz(-neubau) ohne Erhöhung der ÜF	U-Station n. NSP, NSP Freileitung, NSP Kabel, MSP Kabel, MSP Freileitung	Zubau Erzeugung und Verbrauch	04/2024	06/2024	553.728 €	im Bau	nicht auswertbar	nicht auswertbar	MSP Kabel
2004000355166	GERNS Hoeschstr. MSP-Kabel	Ersatz(-neubau) ohne Erhöhung der ÜF	MSP Kabel	kein Zubau(reiner Ersatz)	05/2025	10/2025	47.431 €	konkrete Planung	nicht auswertbar	nicht auswertbar	MSP Kabel
2004000355197	LG6DF Röschberg 108 - 109 Verkabelung	Netzoptimierung und -verstärkung	NSP Freileitung, NSP Kabel, MSP Kabel	Zubau Erzeugung und Verbrauch	07/2024	12/2024	136.173 €	im Bau	nicht auswertbar	nicht auswertbar	MSP Kabel

lfd. Nr.	Maßnahme	Projektkategorie	Betriebsmittel	netztechnische Begründung für den Netzausbau	voraussichtlicher Zeitpunkt des Baubeginns [MM/JJJJ]	voraussichtlicher Zeitpunkt der Inbetriebnahme [MM/JJJJ]	Kosten (geschätzt) in Euro	Projektstatus	Stand Genehmigungsverfahren	Geprüfte Alternativen zum Netzausbau	Vorrangig betroffene Netz- oder Umspannebene
2004000355260	BRENI Jägerhof 1 - 3	Netzoptimierung und -verstärkung	NSP Freileitung, NSP Kabel, MSP Kabel, MSP Freileitung	kein Zubau(reiner Ersatz)	09/2023	10/2024	299.279 €	im Bau	nicht auswertbar	nicht auswertbar	MSP Kabel
2004000355365	NIMBG Breitbandausbau Telekom	Netzoptimierung und -verstärkung	U-Station n. NSP, NSP Kabel, MSP Kabel	kein Zubau(reiner Ersatz)	06/2023	07/2024	1.144.338 €	im Bau	nicht auswertbar	nicht auswertbar	NSP Kabel
2004000355517	DUEWL ERN MSP Brunnenstr.	Ersatz(-neubau) mit Erhöhung der ÜF	MSP Kabel, NSP Kabel	Zubau Erzeugung und Verbrauch	07/2024	05/2025	131.448 €	konkrete Planung	nicht auswertbar	nicht auswertbar	NSP Kabel
2004000358220	PINAC Dürrmenzer Weg 9999	Neubau	NSP Kabel	Zubau Erzeugung und Verbrauch	07/2024	12/2024	10.789 €	konkrete Planung	nicht auswertbar	nicht auswertbar	NSP Kabel
2004000359510	OBHLZ Private Erschließung Wie-landstr.	Neubau	NSP Freileitung, NSP Kabel	Zubau Erzeugung und Verbrauch	07/2023	08/2024	20.021 €	im Bau	nicht auswertbar	nicht auswertbar	NSP Kabel
2004000364475	TENIG Hans-Sachs-Str. 17 Ladesäule		NSP Kabel	Zubau Erzeugung und Verbrauch	02/2023	03/2024	2.479 €	Abgeschlossen	nicht auswertbar	nicht auswertbar	
2004000365250	HAYNG Unter dem Rain_BA vii_Erschließung	Neubau	NSP Kabel, MSP Kabel	Zubau Erzeugung und Verbrauch	08/2023	03/2024	66.545 €	Abgeschlossen	nicht auswertbar	nicht auswertbar	MSP Kabel
2004000365319	WIESL Zulassungsstelle Adelsförs-terpfad	Neubau	NSP Kabel, MSP Kabel	Zubau Erzeugung und Verbrauch	06/2024	11/2024	12.201 €	konkrete Planung	nicht auswertbar	nicht auswertbar	MSP Kabel
2004000365338	BAUTT Neue UST wegen EEG	Ersatz(-neubau) mit Erhöhung der ÜF	U-Station n. NSP, MSP Kabel, NSP Kabel	Zubau Erzeugung und Verbrauch	11/2024	03/2025	292.938 €	konkrete Planung	nicht auswertbar	nicht auswertbar	MSP Kabel
2004000365375	FRIHS, NEU, MSP Im Geiselrain	Rückbau / Altlastentsorgung	MSP Kabel, MSP Freileitung	kein Zubau(reiner Ersatz)	04/2023	03/2024	162.323 €	konkrete Planung	nicht auswertbar	nicht auswertbar	MSP Kabel
2004000365989	GAMMH, ERN, MSP Frühlingstr. 3 - 10	Ersatz(-neubau) ohne Erhöhung der ÜF	NSP Kabel, MSP Kabel	kein Zubau(reiner Ersatz)	03/2024	06/2024	45.230 €	im Bau	nicht auswertbar	nicht auswertbar	MSP Kabel
2004000366009	DUERN, ERN, MSP Fabrikstr. 10 - 26	Ersatz(-neubau) ohne Erhöhung der ÜF	NSP Kabel, MSP Kabel	Zubau Erzeugung und Verbrauch	09/2024	11/2024	103.473 €	konkrete Planung	nicht auswertbar	nicht auswertbar	MSP Kabel
2004000366113	BUERG Ersatz UST Hösselinshof TBNK	Ersatz(-neubau) ohne Erhöhung der ÜF	U-Station n. NSP, NSP Kabel, MSP Kabel	kein Zubau(reiner Ersatz)	10/2024	06/2025	117.648 €	konkrete Planung	nicht auswertbar	nicht auswertbar	U-Station n. NSP
2004000366117	VELBG_Eschenau_Ersatz UST A.d.Bühler FFU	Netzoptimierung und -verstärkung	U-Station n. NSP, NSP Kabel, MSP Kabel	Zubau Erzeugung und Verbrauch	09/2025	12/2025	145.537 €	konkrete Planung	nicht auswertbar	nicht auswertbar	U-Station n. NSP
2004000366125	WABUG Ersatz UST Rebbigshof TBNK	Ersatz(-neubau) ohne Erhöhung der ÜF	U-Station n. NSP, NSP Kabel, MSP Kabel	kein Zubau(reiner Ersatz)	09/2024	11/2024	117.648 €	konkrete Planung	nicht auswertbar	nicht auswertbar	U-Station n. NSP
2004000366376	SHLIB, VKB, NSP Hölzerstr. 6 - 19	Ersatz(-neubau) mit Erhöhung der ÜF	NSP Kabel	Zubau Erzeugung und Verbrauch	04/2024	05/2024	66.218 €	im Bau	nicht auswertbar	nicht auswertbar	NSP Kabel
2004000366500	GAMMH, ERN, MSP Dürnauer Str.	Ersatz(-neubau) ohne Erhöhung der ÜF	MSP Kabel	kein Zubau(reiner Ersatz)	05/2024	12/2025	313.965 €	im Bau	nicht auswertbar	nicht auswertbar	MSP Kabel
2004000366603	HILSU Ausbindung UST Wurm	Netzoptimierung und -verstärkung	MSP Kabel	kein Zubau(reiner Ersatz)	03/2024	03/2024	2.243 €	Abgeschlossen	nicht auswertbar	nicht auswertbar	MSP Kabel
2004000366711	Reinstetten Zum Schachen 8 AÄ		NSP Kabel	Zubau Erzeugung und Verbrauch	02/2024	03/2024		im Bau	nicht auswertbar	nicht auswertbar	

lfd. Nr.	Maßnahme	Projektkategorie	Betriebsmittel	netztechnische Begründung für den Netzausbau	voraussichtlicher Zeitpunkt des Baubeginns [MM/JJJJ]	voraussichtlicher Zeitpunkt der Inbetriebnahme [MM/JJJJ]	Kosten (geschätzt) in Euro	Projektstatus	Stand Genehmigungsverfahren	Geprüfte Alternativen zum Netzausbau	Vorrangig betroffene Netz- oder Umspannebene
2004000366821	OEHRI Am Ochensee 19 HA Änderung		NSP Kabel	Zubau Erzeugung und Verbrauch	03/2023	06/2024	285 €	im Bau	nicht auswertbar	nicht auswertbar	
2004000367694	Erolzheim Espachstr. 13	Neubau	NSP Kabel	Zubau Erzeugung und Verbrauch	06/2023	01/2024	4.131 €	Abgeschlossen	nicht auswertbar	nicht auswertbar	NSP Kabel
2004000367749	RIEDM Oberleimbach 6/1 EEG-HA-Verstärkun	Ersatz(-neubau) mit Erhöhung der ÜF	NSP Kabel	Zubau Erzeugung und Verbrauch	01/2024	11/2024	15.803 €	im Bau	nicht auswertbar	nicht auswertbar	NSP Kabel
2004000367752	MDKGN Brunnenbergstr.Rohrtrasse UW Ost	Netzoptimierung und -verstärkung	MSP Kabel	kein Zubau(reiner Ersatz)	06/2023	10/2024	404.745 €	im Bau	nicht auswertbar	nicht auswertbar	MSP Kabel
2004000368052	Leutkirch Pommernstr. 9 HAS		NSP Kabel	Zubau Erzeugung und Verbrauch	03/2024	05/2024		Abgeschlossen	nicht auswertbar	nicht auswertbar	
2004000368055	GRAFE, NEU, MSP Nürtinger Str.	Ersatz(-neubau) ohne Erhöhung der ÜF	MSP Kabel, NSP Kabel	kein Zubau(reiner Ersatz)	03/2025	11/2025		konkrete Planung	nicht auswertbar	nicht auswertbar	
2004000368077	BIRIN_Bieringen_UW Abgang Asch-häuser_Jag	Ersatz(-neubau) mit Erhöhung der ÜF	U-Station n. NSP, MSP Kabel	Zubau Erzeugung und Verbrauch	01/2025	12/2025	495.136 €	konkrete Planung	nicht auswertbar	nicht auswertbar	MSP Kabel
2004000368213	BIRIN_Bieringen_UW Abgang Halsberg	Ersatz(-neubau) mit Erhöhung der ÜF	U-Station n. NSP, MSP Kabel	Zubau Erzeugung und Verbrauch	01/2025	12/2025	578.708 €	konkrete Planung	nicht auswertbar	nicht auswertbar	MSP Kabel
2004000368545	Leutkirch Obere Vorstadtstr. 1 - 23	Ersatz(-neubau) ohne Erhöhung der ÜF	NSP Kabel	kein Zubau(reiner Ersatz)	02/2023	04/2024	39.941 €	im Bau	nicht auswertbar	nicht auswertbar	NSP Kabel
2004000368602	KRNBH FlehingerStr Freileitung	Ersatz(-neubau) mit Erhöhung der ÜF	MSP Freileitung	Zubau Erzeugung und Verbrauch	07/2025	11/2026	133.580 €	konkrete Planung	nicht auswertbar	nicht auswertbar	MSP Freileitung
2004000368668	ERBAC Daimlerstr.3-Kunden-UST	Neubau	MSP Kabel	Zubau Erzeugung und Verbrauch	01/2024	05/2024	30.598 €	im Bau	nicht auswertbar	nicht auswertbar	MSP Kabel
2004000368874	VOELL: Umbau UST „Bergäcker“	Ersatz(-neubau) ohne Erhöhung der ÜF	U-Station n. NSP	kein Zubau(reiner Ersatz)	04/2023	12/2025	49.556 €	im Bau	nicht auswertbar	nicht auswertbar	U-Station n. NSP
2004000370462	JHTNG Rosenstr. 22a NA Baum 4*95mm²		NSP Kabel	Zubau Erzeugung und Verbrauch	03/2023	12/2024	8.215 €	im Bau	nicht auswertbar	nicht auswertbar	
2004000370804	GMAWL Garmanstr. 39 - 48	Netzoptimierung und -verstärkung	NSP Freileitung, NSP Kabel	kein Zubau(reiner Ersatz)	09/2023	01/2025	72.382 €	im Bau	nicht auswertbar	nicht auswertbar	NSP Kabel
2004000371073	Baindt Badweg Fischzucht & Grillplatz	Rückbau / Altlastentsorgung	U-Station n. NSP, NSP Kabel, MSP Freileitung	kein Zubau(reiner Ersatz)	01/2025	12/2026	39.283 €	konkrete Planung	nicht auswertbar	nicht auswertbar	U-Station n. NSP
2004000371937	BRUHL KUST Tesla Alte Mannh. Landstr.	Neubau	MSP Kabel	Zubau Erzeugung und Verbrauch	08/2024	11/2024		konkrete Planung	nicht auswertbar	nicht auswertbar	
2004000371961	Munderkingen Stettiner Str. 28 Mastkabel		NSP Kabel	Zubau Erzeugung und Verbrauch	03/2023	01/2024		Abgeschlossen	nicht auswertbar	nicht auswertbar	
2004000371962	BMLAU Karrengässle UST Klocker	Neubau	NSP Kabel, MSP Kabel	Zubau Erzeugung und Verbrauch	07/2023	07/2024	13.610 €	Abgeschlossen	nicht auswertbar	nicht auswertbar	MSP Kabel
2004000372021	Baienfurt Breite Str. Mitverlegung	Neubau	NSP Kabel	Zubau Erzeugung und Verbrauch	10/2023	10/2024	108.241 €	im Bau	nicht auswertbar	nicht auswertbar	NSP Kabel

lfd. Nr.	Maßnahme	Projektkategorie	Betriebsmittel	netztechnische Begründung für den Netzausbau	voraussichtlicher Zeitpunkt des Baubeginns [MM/JJJJ]	voraussichtlicher Zeitpunkt der Inbetriebnahme [MM/JJJJ]	Kosten (geschätzt) in Euro	Projektstatus	Stand Genehmigungsverfahren	Geprüfte Alternativen zum Netzausbau	Vorrangig betroffene Netz- oder Umspannebene
2004000372022	BUCHA Ersatz UST Schwarzenbrunn FFU	Netzoptimierung und -verstärkung	U-Station n. NSP, NSP Freileitung, MSP Kabel, NSP Kabel, MSP Freileitung	kein Zubau(reiner Ersatz)	08/2024	12/2025	552.063 €	konkrete Planung	nicht auswertbar	nicht auswertbar	MSP Kabel
2004000372042	OTTOS Helgereute	Netzoptimierung und -verstärkung	NSP Kabel	kein Zubau(reiner Ersatz)	11/2023	04/2024	46.463 €	im Bau	nicht auswertbar	nicht auswertbar	NSP Kabel
2004000372047	DIEBH_Diebach_MS Verb Sindeldorf UST AWS	Ersatz(-neubau) mit Erhöhung der ÜF	U-Station n. NSP, MSP Kabel, NSP Kabel	Zubau Erzeugung und Verbrauch	09/2023	03/2024	505.188 €	im Bau	nicht auswertbar	nicht auswertbar	MSP Kabel
2004000372059	GRKRA GWG Gullen VII	Neubau	U-Station n. NSP, MSP Kabel, NSP Kabel	Zubau Erzeugung und Verbrauch	06/2023	07/2024	234.470 €	Abgeschlossen	nicht auswertbar	nicht auswertbar	MSP Kabel
2004000372206	BOENN, ERN, MSP Industriestr.	Ersatz(-neubau) mit Erhöhung der ÜF	MSP Kabel, NSP Kabel	Zubau Erzeugung und Verbrauch	05/2024	09/2024	454.111 €	im Bau	nicht auswertbar	nicht auswertbar	MSP Kabel
2004000372216	MALSC Erneuerung UST Hadermark, Verkabel	Netzoptimierung und -verstärkung	U-Station n. NSP, MSP Kabel, NSP Kabel, MSP Freileitung	Zubau Erzeugung und Verbrauch	01/2025	12/2026	312.639 €	konkrete Planung	nicht auswertbar	nicht auswertbar	MSP Kabel
2004000372323	ERSGN Raiffeisenstr. 15/Penny LADE	Ersatz(-neubau) mit Erhöhung der ÜF	NSP Kabel	Zubau Erzeugung und Verbrauch	06/2023	08/2024	30.629 €	im Bau	nicht auswertbar	nicht auswertbar	NSP Kabel
2004000372829	ALLEN 20kV: SW Neu-Pumpwerk,B33 Mitverl.	Ersatz(-neubau) mit Erhöhung der ÜF	U-Station n. NSP, MSP Kabel	Zubau Erzeugung und Verbrauch	11/2023	03/2025	163.853 €	im Bau	nicht auswertbar	nicht auswertbar	MSP Kabel
2004000373044	Hausen Bestengasse 6		NSP Freileitung	Zubau Erzeugung und Verbrauch	02/2023	05/2024		Abgeschlossen	nicht auswertbar	nicht auswertbar	
2004000373217	WOESS Wössinger Str. 136 LADE links	Neubau	U-Station n. NSP, NSP Kabel	Zubau Erzeugung und Verbrauch	05/2023	05/2024	29.576 €	im Bau	nicht auswertbar	nicht auswertbar	NSP Kabel
2004000373258	Oggelshausen Königstr. 4-1		NSP Kabel	Zubau Erzeugung und Verbrauch	02/2023	04/2024		Abgeschlossen	nicht auswertbar	nicht auswertbar	
2004000373316	DTNBG GundelsheimerStr.17Demon-tage KVS08		NSP Kabel	Zubau Erzeugung und Verbrauch	02/2023	08/2024		im Bau	nicht auswertbar	nicht auswertbar	
2004000373514	GRKRA Schlierer Str. 61 EEG	Ersatz(-neubau) mit Erhöhung der ÜF	NSP Kabel	Zubau Erzeugung und Verbrauch	11/2023	07/2024	4.060 €	im Bau	nicht auswertbar	nicht auswertbar	NSP Kabel
2004000375526	WLDBG PV Batziil SST an SW Waldburg	Ersatz(-neubau) mit Erhöhung der ÜF	MSP Kabel	Zubau Erzeugung und Verbrauch	10/2023	06/2024	36.527 €	im Bau	nicht auswertbar	nicht auswertbar	Anlage MSP
2004000377147	Oberrauhen Oberrauhen 180		NSP Kabel	Zubau Erzeugung und Verbrauch	02/2023	10/2024		im Bau	nicht auswertbar	nicht auswertbar	
2004000377173	RTZRD UST Sechshöf BG Station	Ersatz(-neubau) ohne Erhöhung der ÜF	U-Station n. NSP, NSP Kabel, MSP Kabel, MSP Freileitung	kein Zubau(reiner Ersatz)	04/2024	07/2024	143.030 €	im Bau	nicht auswertbar	nicht auswertbar	MSP Freileitung
2004000377183	WNGEN USt Wittwais Ersatz BG	Ersatz(-neubau) ohne Erhöhung der ÜF	U-Station n. NSP, MSP Kabel, NSP Kabel	kein Zubau(reiner Ersatz)	02/2025	08/2025		konkrete Planung	nicht auswertbar	nicht auswertbar	
2004000378344	ANGTN_HMT_Steinstr.		MSP Freileitung	kein Zubau(reiner Ersatz)	02/2023	12/2024		im Bau	nicht auswertbar	nicht auswertbar	
2004000378412	BERGB Bachmaier 2/1	Ersatz(-neubau) mit Erhöhung der ÜF	U-Station n. NSP, NSP Freileitung, MSP Kabel, NSP Kabel	Zubau Erzeugung und Verbrauch	08/2023	09/2024	118.514 €	im Bau	nicht auswertbar	nicht auswertbar	U-Station n. NSP

lfd. Nr.	Maßnahme	Projektkategorie	Betriebsmittel	netztechnische Begründung für den Netzausbau	voraussichtlicher Zeitpunkt des Baubeginns [MM/JJJJ]	voraussichtlicher Zeitpunkt der Inbetriebnahme [MM/JJJJ]	Kosten (geschätzt) in Euro	Projektstatus	Stand Genehmigungs- verfahren	Geprüfte Alternativen zum Netzausbau	Vorrangig betroffene Netz- oder Umspannebene
2004000378547	MOERS Leisbuckel neue UST	Ersatz(-neubau) mit Erhöhung der ÜF	U-Station n. NSP, NSP Kabel, MSP Kabel	Zubau Erzeugung und Verbrauch	05/2024	12/2024	136.018 €	im Bau	nicht auswertbar	nicht auswertbar	U-Station n. NSP
2004000378617	KEMNA, SOA, MSP Im Hart 1	Neubau	MSP Kabel	Zubau Erzeugung und Verbrauch	06/2024	09/2024	32.487 €	im Bau	nicht auswertbar	nicht auswertbar	MSP Kabel
2004000379223	Altshausen Max-Planck-Str. 2/1 20kV Ansc	Ersatz(-neubau) mit Erhöhung der ÜF	U-Station n. NSP, NSP Kabel, MSP Kabel	Zubau Erzeugung und Verbrauch	05/2023	09/2024	120.522 €	im Bau	nicht auswertbar	nicht auswertbar	U-Station n. NSP
2004000379378	Aßmannshardt Wasserberg 18		NSP Kabel	Zubau Erzeugung und Verbrauch	02/2024	02/2024		Abgeschlossen	nicht auswertbar	nicht auswertbar	
2004000379438	SHLAI, VKB, NSP Weinbergstr.	Netzoptimierung und -verstärkung	NSP Kabel	kein Zubau(reiner Ersatz)	02/2024	02/2025	247.609 €	im Bau	nicht auswertbar	nicht auswertbar	NSP Kabel
2004000379532	WHSAL Morgengasse_Verkabelung EEG	Ersatz(-neubau) mit Erhöhung der ÜF	NSP Freileitung, NSP Kabel	Zubau Erzeugung und Verbrauch	07/2023	06/2024	241.941 €	im Bau	nicht auswertbar	nicht auswertbar	NSP Kabel
2004000379601	SOEBR Im Älmet	Ersatz(-neubau) ohne Erhöhung der ÜF	NSP Kabel	kein Zubau(reiner Ersatz)	09/2024	12/2025	73.017 €	im Bau	nicht auswertbar	nicht auswertbar	NSP Kabel
2004000379852	HLGBG Sanierung Fürstin Irma Weg	Ersatz(-neubau) mit Erhöhung der ÜF	NSP Kabel	Zubau Erzeugung und Verbrauch	08/2023	07/2024	58.616 €	im Bau	nicht auswertbar	nicht auswertbar	NSP Kabel
2004000379894	HSNAL Erschließung NBG Halde II	Neubau	NSP Kabel, MSP Kabel	Zubau Erzeugung und Verbrauch	02/2025	11/2025	34.914 €	konkrete Planung	nicht auswertbar	nicht auswertbar	NSP Kabel
2004000380047	BLBEN-E-UST-045 Schwanenweg 3	Ersatz(-neubau) ohne Erhöhung der ÜF	U-Station n. NSP	kein Zubau(reiner Ersatz)	07/2023	06/2024	15.390 €	Abgeschlossen	nicht auswertbar	nicht auswertbar	U-Station n. NSP
2004000382691	BERWA Hausener Str. 44/1		NSP Freileitung	kein Zubau(reiner Ersatz)	06/2023	12/2024		im Bau	nicht auswertbar	nicht auswertbar	
2004000382893	HEMMI,ERN,M/N,Münchinger Str./ Hauptstr.	Ersatz(-neubau) mit Erhöhung der ÜF	NSP Kabel, MSP Kabel	Zubau Erzeugung und Verbrauch	07/2024	11/2026	2.018.562 €	im Bau	nicht auswertbar	nicht auswertbar	MSP Kabel
2004000386112	NEUBU Waldweg neue UST	Ersatz(-neubau) mit Erhöhung der ÜF	U-Station n. NSP, NSP Kabel, MSP Kabel	Zubau Erzeugung und Verbrauch	08/2024	12/2024	129.603 €	konkrete Planung	nicht auswertbar	nicht auswertbar	U-Station n. NSP
2004000386236	0234_HMT_EPPIN Kleingartacher Str.		MSP Freileitung	kein Zubau(reiner Ersatz)	07/2023	06/2024		Abgeschlossen	nicht auswertbar	nicht auswertbar	
2004000386510	MESSK Mengener Str. 35 20kV-HA Tankstell	Ersatz(-neubau) mit Erhöhung der ÜF	MSP Kabel	Zubau Erzeugung und Verbrauch	08/2024	12/2025	296.932 €	konkrete Planung	nicht auswertbar	nicht auswertbar	MSP Kabel
2004000386627	0261_HMT_RORBS Adersbacher Str.		MSP Freileitung	kein Zubau(reiner Ersatz)	07/2023	12/2024		im Bau	nicht auswertbar	nicht auswertbar	
2004000386688	VOERS Bypass Minderquerschnitte	Ersatz(-neubau) mit Erhöhung der ÜF	U-Station n. NSP, MSP Kabel, NSP Kabel	Zubau Erzeugung und Verbrauch	05/2023	04/2024	256.998 €	im Bau	nicht auswertbar	nicht auswertbar	MSP Kabel
2004000386866	0223_HMT_SINSH Fohlenweideweg		MSP Freileitung	kein Zubau(reiner Ersatz)	07/2023	12/2024		im Bau	nicht auswertbar	nicht auswertbar	
2004000388333	0206_HMT_RORBS Bruchstr.		MSP Freileitung	kein Zubau(reiner Ersatz)	07/2023	12/2024		im Bau	nicht auswertbar	nicht auswertbar	

lfd. Nr.	Maßnahme	Projektkategorie	Betriebsmittel	netztechnische Begründung für den Netzausbau	voraussichtlicher Zeitpunkt des Baubeginns [MM/JJJJ]	voraussichtlicher Zeitpunkt der Inbetriebnahme [MM/JJJJ]	Kosten (geschätzt) in Euro	Projektstatus	Stand Genehmigungs-verfahren	Geprüfte Alternativen zum Netzausbau	Vorrangig betroffene Netz- oder Umspannebene
2004000390162	ILSHN_Ilshofen_EEG UST Böhlinger +ZAS	Ersatz(-neubau) mit Erhöhung der ÜF	U-Station n. NSP, NSP Kabel, MSP Kabel, MSP Freileitung	Zubau Erzeugung und Verbrauch	03/2024	06/2024	378.153 €	im Bau	nicht auswertbar	nicht auswertbar	MSP Kabel
2004000390241	0214_HMT_ITTLG Heppich 15		MSP Freileitung	kein Zubau(reiner Ersatz)	07/2023	12/2024		im Bau	nicht auswertbar	nicht auswertbar	
2004000390300	AHAUS Salemer Str. 2		NSP Kabel	Zubau Erzeugung und Verbrauch	02/2023	12/2024		im Bau	nicht auswertbar	nicht auswertbar	
2004000390380	0254_BERWA Sandbrunnenweg		MSP Freileitung	kein Zubau(reiner Ersatz)	07/2023	06/2025		im Bau	nicht auswertbar	nicht auswertbar	
2004000390428	AHKRR Vorholzhof Neuanschluss	Ersatz(-neubau) mit Erhöhung der ÜF	NSP Kabel	Zubau Erzeugung und Verbrauch	10/2023	02/2024	29.876 €	Abgeschlossen	nicht auswertbar	nicht auswertbar	NSP Kabel
2004000390634	Bockighofen Von-Botic-Str. 18 Änderu F>K		NSP Kabel	Zubau Erzeugung und Verbrauch	07/2023	11/2024		im Bau	nicht auswertbar	nicht auswertbar	
2004000390939	0213_HMT_RORBA Im Wiesental		MSP Freileitung	kein Zubau(reiner Ersatz)	07/2024	06/2025		im Bau	nicht auswertbar	nicht auswertbar	
2004000390966	KSTRD MSP-Einschleifung UST-022	Ersatz(-neubau) mit Erhöhung der ÜF	MSP Kabel	Zubau Erzeugung und Verbrauch	06/2023	06/2024	296.257 €	im Bau	nicht auswertbar	nicht auswertbar	MSP Kabel
2004000391046	KSTRD 20kV-Ausw. UST Hauffstr.-Heuselweg		MSP Kabel, NSP Kabel	kein Zubau(reiner Ersatz)	08/2024	06/2025		konkrete Planung	nicht auswertbar	nicht auswertbar	
2004000391324	VERST EA020-562606-FL-0003		MSP Freileitung	kein Zubau(reiner Ersatz)	02/2023	02/2024		Abgeschlossen	nicht auswertbar	nicht auswertbar	
2004000391338	BOENN, SOA, NSP Neukircher Str. 14	Neubau	NSP Kabel	Zubau Erzeugung und Verbrauch	11/2023	04/2024	18.896 €	im Bau	nicht auswertbar	nicht auswertbar	NSP Kabel
2004000391414	KAPPK Eisenbahnstr. 16 Stations-tausch	Ersatz(-neubau) ohne Erhöhung der ÜF	U-Station n. NSP, NSP Kabel, MSP Kabel	kein Zubau(reiner Ersatz)	05/2024	06/2024	85.867 €	im Bau	nicht auswertbar	nicht auswertbar	NSP Kabel
2004000391666	DSTEN Erschließung Schölll-Areal	Ersatz(-neubau) mit Erhöhung der ÜF	NSP Freileitung, NSP Kabel, MSP Kabel	Zubau Erzeugung und Verbrauch	06/2023	05/2024	136.748 €	im Bau	nicht auswertbar	nicht auswertbar	NSP Kabel
2004000391949	OWING Hedertsweiler 1 - 4	Ersatz(-neubau) ohne Erhöhung der ÜF	NSP Freileitung, NSP Kabel	kein Zubau(reiner Ersatz)	05/2023	06/2024	29.975 €	im Bau	nicht auswertbar	nicht auswertbar	NSP Kabel
2004000391966	KUEAU_Künzelsau_MSP An der Stadtmauer	Ersatz(-neubau) ohne Erhöhung der ÜF	U-Station n. NSP, NSP Kabel, MSP Kabel	Zubau Erzeugung und Verbrauch	10/2023	06/2024	203.477 €	im Bau	nicht auswertbar	nicht auswertbar	MSP Kabel
2004000392035	MUHSN DEM Schaltwerk, Panzerweg	Rückbau / Altlastentsorgung		kein Zubau(reiner Ersatz)	03/2024	05/2024	11.446 €	im Bau	nicht auswertbar	nicht auswertbar	Anlage MSP
2004000392117	BOEBL Keltenburgstr. Funkmast	Neubau	NSP Kabel	Zubau Erzeugung und Verbrauch	01/2025	12/2026	206.373 €	konkrete Planung	nicht auswertbar	nicht auswertbar	NSP Kabel
2004000392307	WALHE, ERN, MSP Mörikestraße	Ersatz(-neubau) ohne Erhöhung der ÜF	MSP Kabel, NSP Kabel	kein Zubau(reiner Ersatz)	06/2023	07/2024	326.448 €	im Bau	nicht auswertbar	nicht auswertbar	MSP Kabel
2004000392812	ZELUA ERS NBG Rohrwiesenäcker	Neubau	U-Station n. NSP, MSP Kabel, NSP Kabel	Zubau Erzeugung und Verbrauch	06/2023	07/2024	543.942 €	im Bau	nicht auswertbar	nicht auswertbar	NSP Kabel

lfd. Nr.	Maßnahme	Projektkategorie	Betriebsmittel	netztechnische Begründung für den Netzausbau	voraussichtlicher Zeitpunkt des Baubeginns [MM/JJJJ]	voraussichtlicher Zeitpunkt der Inbetriebnahme [MM/JJJJ]	Kosten (geschätzt) in Euro	Projektstatus	Stand Genehmigungsverfahren	Geprüfte Alternativen zum Netzausbau	Vorrangig betroffene Netz- oder Umspannebene
2004000394951	STARZ EA020-562115-FL-0004 VS MW	Netzoptimierung und -verstärkung	MSP Freileitung	kein Zubau(reiner Ersatz)	02/2023	10/2024		im Bau	nicht auswertbar	nicht auswertbar	
2004000395045	ADEHM Wemmershof neue UST + Ortsnetzverk		U-Station n. NSP, NSP Kabel, MSP Kabel	kein Zubau(reiner Ersatz)	06/2024	11/2024		konkrete Planung	nicht auswertbar	nicht auswertbar	
2004000397786	AICTT Obere Wiesen_Umbau der UST_EEG	Ersatz(-neubau) ohne Erhöhung der ÜF	U-Station n. NSP	kein Zubau(reiner Ersatz)	05/2023	12/2025	11.877 €	Abgeschlossen	nicht auswertbar	nicht auswertbar	U-Station n. NSP
2004000397912	MAGST, UST Lettenhau, Ersatz, U,M,N	Ersatz(-neubau) mit Erhöhung der ÜF	U-Station n. NSP, NSP Kabel, MSP Kabel	Zubau Erzeugung und Verbrauch	07/2023	10/2024	76.572 €	im Bau	nicht auswertbar	nicht auswertbar	U-Station n. NSP
2004000399817	WORND Brunnengasse 15/1	Neubau	NSP Kabel	Zubau Erzeugung und Verbrauch	05/2024	06/2024		im Bau	nicht auswertbar	nicht auswertbar	
2004000399885	OBIFL NEU NSP NBG Aischbach 2023 Berghof		NSP Kabel	Zubau Erzeugung und Verbrauch	01/2024	12/2024	42.354 €	vorgesehene Maßnahme	nicht auswertbar	nicht auswertbar	NSP Kabel
2004000400086	WNGEN Am Waltersbühl & Neuan. Lade		MSP Kabel	Zubau Erzeugung und Verbrauch	06/2024	11/2024	30.534 €	im Bau	nicht auswertbar	nicht auswertbar	MSP Kabel
2004000400166	0308_HMT_SINSH Immethäuserhof	Neubau	MSP Freileitung	kein Zubau(reiner Ersatz)	07/2023	10/2024		im Bau	nicht auswertbar	nicht auswertbar	
2004000400286	0203_HMT_Steinsfurt Schindwaldstr.		MSP Freileitung	kein Zubau(reiner Ersatz)	07/2023	12/2024		im Bau	nicht auswertbar	nicht auswertbar	
2004000400412	EMPGF, VKB, NSP Sanierung OD BA1	Netzoptimierung und -verstärkung	MSP Kabel, NSP Kabel	kein Zubau(reiner Ersatz)	08/2023	11/2024	520.711 €	Abgeschlossen	nicht auswertbar	nicht auswertbar	NSP Kabel
2004000400509	AICSC, NEU, MSP UW_AICSC-Plo-chinger Str.	Ersatz(-neubau) mit Erhöhung der ÜF	MSP Kabel, NSP Kabel	Zubau Erzeugung und Verbrauch	06/2024	12/2025	388.557 €	im Bau	nicht auswertbar	nicht auswertbar	MSP Kabel
2004000400730	OSPCH_Oberspeltach_BG Lietwie-sen_2023	Neubau	NSP Kabel, MSP Kabel	Zubau Erzeugung und Verbrauch	07/2023	03/2024	113.356 €	im Bau	nicht auswertbar	nicht auswertbar	NSP Kabel
2004000401019	NDRWG Andreasstr. 12 Neuan.+neue UST	Ersatz(-neubau) mit Erhöhung der ÜF	U-Station n. NSP, NSP Kabel, MSP Kabel	Zubau Erzeugung und Verbrauch	10/2023	05/2024	156.393 €	Abgeschlossen	nicht auswertbar	nicht auswertbar	NSP Kabel
2004000401085	DUSSL Untere Breite 6421/1 MSP-NA Sülzle	Neubau	MSP Kabel	Zubau Erzeugung und Verbrauch	10/2023	03/2024	13.128 €	Abgeschlossen	nicht auswertbar	nicht auswertbar	MSP Kabel
2004000401178	BRNNA Gartenstr.9999-neue UST	Ersatz(-neubau) mit Erhöhung der ÜF	U-Station n. NSP, MSP Kabel, NSP Kabel, MSP Freileitung	Zubau Erzeugung und Verbrauch	01/2024	04/2025	488.194 €	im Bau	nicht auswertbar	nicht auswertbar	MSP Kabel
2004000401257	BUGGS Valchinsteinstr. Neubau Radweg	Ersatz(-neubau) ohne Erhöhung der ÜF	NSP Freileitung, MSP Kabel, NSP Kabel	kein Zubau(reiner Ersatz)	05/2024	09/2024	90.621 €	im Bau	nicht auswertbar	nicht auswertbar	NSP Kabel
2004000401584	RUTHM, NEU, MSP, NSP, UST, Im Kalk	Ersatz(-neubau) mit Erhöhung der ÜF	U-Station n. NSP, NSP Kabel, MSP Kabel	Zubau Erzeugung und Verbrauch	05/2024	11/2024	820.766 €	im Bau	nicht auswertbar	nicht auswertbar	MSP Kabel
2004000401929	SHWIB,ERN,MSP,Hermann-Essig-Str. 39	Ersatz(-neubau) ohne Erhöhung der ÜF	MSP Kabel	Zubau Erzeugung und Verbrauch	04/2024	06/2024	46.959 €	konkrete Planung	nicht auswertbar	nicht auswertbar	MSP Kabel
2004000401960	OBPRT Triberger Str. 339 Funkmast	Neubau	NSP Kabel	Zubau Erzeugung und Verbrauch	10/2024	12/2025	107.007 €	konkrete Planung	nicht auswertbar	nicht auswertbar	NSP Kabel

lfd. Nr.	Maßnahme	Projektkategorie	Betriebsmittel	netztechnische Begründung für den Netzausbau	voraussichtlicher Zeitpunkt des Baubeginns [MM/JJJJ]	voraussichtlicher Zeitpunkt der Inbetriebnahme [MM/JJJJ]	Kosten (geschätzt) in Euro	Projektstatus	Stand Genehmigungsverfahren	Geprüfte Alternativen zum Netzausbau	Vorrangig betroffene Netz- oder Umspannebene
2004000402104	MOERS Anschluss Böpple Industrie-str. 2	Neubau	MSP Kabel	Zubau Erzeugung und Verbrauch	01/2024	02/2024	16.240 €	im Bau	nicht auswertbar	nicht auswertbar	MSP Kabel
2004000402279	Schwendi NS-Umverteilung UST Kellerberg	Ersatz(-neubau) mit Erhöhung der ÜF	U-Station n. NSP, NSP Kabel, MSP Kabel	Zubau Erzeugung und Verbrauch	04/2024	10/2024	121.500 €	im Bau	nicht auswertbar	nicht auswertbar	U-Station n. NSP
2004000403309	RIEGL J-Blum-Weg Üsenbergstr. neue Verb.	Ersatz(-neubau) mit Erhöhung der ÜF	U-Station n. NSP, MSP Kabel, NSP Kabel	Zubau Erzeugung und Verbrauch	06/2024	08/2024	247.535 €	im Bau	nicht auswertbar	nicht auswertbar	U-Station n. NSP
2004000403807	Büschelhof Berghofstr. Verkabel.	Ersatz(-neubau) ohne Erhöhung der ÜF	NSP Kabel, MSP Kabel	kein Zubau(reiner Ersatz)	09/2023	09/2024	98.794 €	im Bau	nicht auswertbar	nicht auswertbar	NSP Kabel
2004000403860	RGDIN NSP-NA 100kW ZAS Am kleinen Damm	Ersatz(-neubau) mit Erhöhung der ÜF	U-Station n. NSP, MSP Kabel, NSP Kabel	Zubau Erzeugung und Verbrauch	04/2024	11/2024	92.171 €	im Bau	nicht auswertbar	nicht auswertbar	NSP Kabel
2004000403864	HIRLD BG Eichgarten/Steigeäcker	Ersatz(-neubau) mit Erhöhung der ÜF	NSP Kabel, MSP Kabel, MSP Freileitung	Zubau Erzeugung und Verbrauch	11/2023	06/2024	129.388 €	im Bau	nicht auswertbar	nicht auswertbar	MSP Kabel
2004000404455	HAMHE Dr.-Stocker-Str. ON-Verka-belung	Netzoptimierung und -verstärkung	MSP Kabel, NSP Kabel	Zubau Erzeugung und Verbrauch	06/2024	10/2024	131.715 €	im Bau	nicht auswertbar	nicht auswertbar	NSP Kabel
2004000404796	TAUBE Zum Schneekasten 20kV Doppel-Frltg	Netzoptimierung und -verstärkung	MSP Kabel, MSP Freileitung	kein Zubau(reiner Ersatz)	10/2023	07/2024	414.063 €	im Bau	nicht auswertbar	nicht auswertbar	MSP Kabel
2004000405010	HTTIS BG Gassenäcker III Erschließung	Neubau	U-Station n. NSP, NSP Kabel, MSP Kabel	Zubau Erzeugung und Verbrauch	09/2023	07/2024	153.853 €	im Bau	nicht auswertbar	nicht auswertbar	NSP Kabel
2004000405120	PLOCH, ERN, UST, Franz-Oech-sle-Str. 5	Ersatz(-neubau) ohne Erhöhung der ÜF	U-Station n. NSP	kein Zubau(reiner Ersatz)	06/2023	02/2024	9.263 €	konkrete Planung	nicht auswertbar	nicht auswertbar	U-Station n. NSP
2004000405378	KNITT Wiesenstr. 11		NSP Kabel	Zubau Erzeugung und Verbrauch	03/2023	12/2025	2.140 €	im Bau	nicht auswertbar	nicht auswertbar	
2004000405394	SHRBG Gartenstr. 3 - 19		NSP Freileitung	Zubau Erzeugung und Verbrauch	03/2023	07/2024		im Bau	nicht auswertbar	nicht auswertbar	
2004000405453	WILLM Gottlieb-Sauer-Str._Sanierung	Netzoptimierung und -verstärkung	NSP Freileitung, NSP Kabel	kein Zubau(reiner Ersatz)	06/2023	09/2024	47.280 €	im Bau	nicht auswertbar	nicht auswertbar	NSP Kabel
2004000405496	OEDHM Heuchlingler Str. 9999 SOA	Ersatz(-neubau) mit Erhöhung der ÜF	NSP Kabel, MSP Kabel	Zubau Erzeugung und Verbrauch	07/2023	07/2024	180.457 €	im Bau	nicht auswertbar	nicht auswertbar	NSP Kabel
2004000405725	Bauhofen BG-UST-002 Eckhalden Str. Dem.	Netzoptimierung und -verstärkung	U-Station n. NSP, NSP Freilei-tung, MSP Kabel, NSP Kabel	kein Zubau(reiner Ersatz)	05/2025	10/2025	521.527 €	konkrete Planung	nicht auswertbar	nicht auswertbar	MSP Kabel
2004000405727	NEHAE G.-von-Oberndor. Netzvers. EMOB	Ersatz(-neubau) mit Erhöhung der ÜF	NSP Kabel	Zubau Erzeugung und Verbrauch	02/2024	07/2024	39.485 €	konkrete Planung	nicht auswertbar	nicht auswertbar	NSP Kabel
2004000405815	Bretzingen,Waldstetter Str. Funk-turm SHA	Neubau	NSP Kabel	Zubau Erzeugung und Verbrauch	08/2024	12/2025	47.090 €	konkrete Planung	nicht auswertbar	nicht auswertbar	NSP Kabel
2004000405928	Dellmensingen Lange Str. 31 Haus-anschluss		NSP Kabel	Zubau Erzeugung und Verbrauch	03/2023	05/2024		Abgeschlossen	nicht auswertbar	nicht auswertbar	
2004000406045	STTBU Verk. Holsteinstr. + Neue UST	Ersatz(-neubau) mit Erhöhung der ÜF	U-Station n. NSP, NSP Freilei-tung, NSP Kabel, MSP Kabel	Zubau Erzeugung und Verbrauch	01/2024	06/2025	272.638 €	im Bau	nicht auswertbar	nicht auswertbar	NSP Kabel

lfd. Nr.	Maßnahme	Projektkategorie	Betriebsmittel	netztechnische Begründung für den Netzausbau	voraussichtlicher Zeitpunkt des Baubeginns [MM/JJJJ]	voraussichtlicher Zeitpunkt der Inbetriebnahme [MM/JJJJ]	Kosten (geschätzt) in Euro	Projektstatus	Stand Genehmigungsverfahren	Geprüfte Alternativen zum Netzausbau	Vorrangig betroffene Netz- oder Umspannebene
2004000406159	DACHT Erschließung Gas Erneuerung MSP	Neubau	U-Station n. NSP, MSP Kabel, NSP Kabel	Zubau Erzeugung und Verbrauch	06/2024	06/2025	2.611.748 €	konkrete Planung	nicht auswertbar	nicht auswertbar	MSP Kabel
2004000406167	LPHEM Pfeifferstr.29-HA und UST neu	Ersatz(-neubau) mit Erhöhung der ÜF	U-Station n. NSP, NSP Kabel, MSP Kabel	Zubau Erzeugung und Verbrauch	02/2024	09/2024	208.178 €	im Bau	nicht auswertbar	nicht auswertbar	U-Station n. NSP
2004000406524	TALTA Pfannenstiel	Netzoptimierung und -verstärkung	MSP Kabel, MSP Freileitung	Zubau Erzeugung und Verbrauch	04/2025	12/2025	132.557 €	vorgesehene Maßnahme	nicht auswertbar	nicht auswertbar	MSP Kabel
2004000406670	ACHST Langer Weg 3-neuer HA	Neubau	NSP Kabel	Zubau Erzeugung und Verbrauch	01/2024	04/2024	8.489 €	Abgeschlossen	nicht auswertbar	nicht auswertbar	NSP Kabel
2004000406682	OBHLZ Engelberg 15-neuer HA	Ersatz(-neubau) mit Erhöhung der ÜF	NSP Kabel	Zubau Erzeugung und Verbrauch	05/2023	04/2024	8.425 €	Abgeschlossen	nicht auswertbar	nicht auswertbar	NSP Kabel
2004000407081	OBSTA Mühlhauser Str. Mitvert Landstraße	Ersatz(-neubau) ohne Erhöhung der ÜF	MSP Kabel	Zubau Erzeugung und Verbrauch	04/2024	10/2024	48.572 €	im Bau	nicht auswertbar	nicht auswertbar	MSP Kabel
2004000407232	Bad Waldsee Grabenmühlplatz Mitvert.	Ersatz(-neubau) ohne Erhöhung der ÜF	MSP Kabel, NSP Kabel	Zubau Erzeugung und Verbrauch	05/2023	03/2024	61.309 €	im Bau	nicht auswertbar	nicht auswertbar	MSP Kabel
2004000407575	Altshausen-Stuben Aulendorfer Weg 15		NSP Kabel	Zubau Erzeugung und Verbrauch	05/2023	03/2024		Abgeschlossen	nicht auswertbar	nicht auswertbar	
2004000407804	Ebenweiler Unterwaldhauser Str. 8 – 12/1		NSP Kabel	Zubau Erzeugung und Verbrauch	03/2023	08/2024		im Bau	nicht auswertbar	nicht auswertbar	
2004000407902	Ebenweiler Unterwaldhauser Str. 8/1		NSP Kabel	Zubau Erzeugung und Verbrauch	03/2023	08/2024		im Bau	nicht auswertbar	nicht auswertbar	
2004000407945	Leutkirch Ahornweg 12 Frittg auf Kabel		NSP Kabel	Zubau Erzeugung und Verbrauch	10/2023	04/2024		Abgeschlossen	nicht auswertbar	nicht auswertbar	
2004000408043	MARBA, Baustromstation Ludwigsb. Str. 74	Neubau	MSP Kabel	Zubau Erzeugung und Verbrauch	04/2023	11/2025	16.126 €	im Bau	nicht auswertbar	nicht auswertbar	MSP Kabel
2004000408227	CHRRN Semmersteig	Netzoptimierung und -verstärkung	NSP Freileitung, NSP Kabel	kein Zubau(reiner Ersatz)	04/2023	02/2024	33.811 €	Abgeschlossen	nicht auswertbar	nicht auswertbar	NSP Kabel
2004000408741	DECKN SW Erneuerung	Ersatz(-neubau) ohne Erhöhung der ÜF	U-Station n. NSP, MSP Kabel, NSP Kabel, MSP Freileitung	Zubau Erzeugung und Verbrauch	04/2024	12/2024	291.729 €	konkrete Planung	nicht auswertbar	nicht auswertbar	U-Station n. NSP
2004000409021	LAUDA Bischofsheimer Weg 1132 Vogel		MSP Freileitung	kein Zubau(reiner Ersatz)	03/2024	10/2024		im Bau	nicht auswertbar	nicht auswertbar	
2004000409203	MARBA, MVL, Kirchenweinbergstr.	Netzoptimierung und -verstärkung	MSP Kabel, NSP Kabel	Zubau Erzeugung und Verbrauch	05/2023	08/2025	489.729 €	im Bau	nicht auswertbar	nicht auswertbar	MSP Kabel
2004000409205	RAPPH Restverkabelung	Netzoptimierung und -verstärkung	NSP Kabel	kein Zubau(reiner Ersatz)	10/2023	05/2024	120.927 €	im Bau	nicht auswertbar	nicht auswertbar	NSP Kabel
2004000412350	KRONA,Heidigstr.9,HA Verstärkung EEG		NSP Kabel	Zubau Erzeugung und Verbrauch	03/2023	07/2024		im Bau	nicht auswertbar	nicht auswertbar	
2004000412371	BERMA Weitwiesen 3 Verstärkung HA	Neubau	NSP Kabel	Zubau Erzeugung und Verbrauch	06/2023	03/2024	52.971 €	im Bau	nicht auswertbar	nicht auswertbar	NSP Kabel

lfd. Nr.	Maßnahme	Projektkategorie	Betriebsmittel	netztechnische Begründung für den Netzausbau	voraussichtlicher Zeitpunkt des Baubeginns [MM/JJJJ]	voraussichtlicher Zeitpunkt der Inbetriebnahme [MM/JJJJ]	Kosten (geschätzt) in Euro	Projektstatus	Stand Genehmigungsverfahren	Geprüfte Alternativen zum Netzausbau	Vorrangig betroffene Netz- oder Umspannebene
2004000412915	LHNNG, ERN, NSP Hauptstr-Neuhausener Str	Ersatz(-neubau) mit Erhöhung der ÜF	NSP Kabel	Zubau Erzeugung und Verbrauch	10/2023	03/2024	308.288 €	im Bau	nicht auswertbar	nicht auswertbar	NSP Kabel
2004000412960	AEPNG EEG ON VerStär An der Schnellstr.	Ersatz(-neubau) mit Erhöhung der ÜF	U-Station n. NSP, MSP Kabel, NSP Kabel	Zubau Erzeugung und Verbrauch	10/2023	05/2024	503.791 €	im Bau	nicht auswertbar	nicht auswertbar	NSP Kabel
2004000413019	OBDBGH BG In der Breite 2BA	Neubau	MSP Kabel, NSP Kabel	Zubau Erzeugung und Verbrauch	07/2023	05/2024	57.035 €	im Bau	nicht auswertbar	nicht auswertbar	NSP Kabel
2004000413152	FLUOR, Kläranlage, 20-kV-Uml.	Netzoptimierung und -verstärkung	U-Station n. NSP, MSP Kabel, NSP Kabel, MSP Freileitung	Zubau Erzeugung und Verbrauch	06/2024	06/2024	449.352 €	im Bau	nicht auswertbar	nicht auswertbar	MSP Kabel
2004000413157	OBSTN Orlacher Str. Abbau NSP FL	Rückbau / Altlastentsorgung	NSP Freileitung	kein Zubau(reiner Ersatz)	04/2023	09/2024	18.915 €	im Bau	nicht auswertbar	nicht auswertbar	NSP Freileitung
2004000413321	ELSEN HMT Elsenzalsiedlung 4		NSP Freileitung	kein Zubau(reiner Ersatz)	07/2023	06/2024		Abgeschlossen	nicht auswertbar	nicht auswertbar	
2004000413697	EICHT Eschelbach- Eichtersheim Rückbau	Rückbau / Altlastentsorgung	MSP Freileitung	kein Zubau(reiner Ersatz)	08/2024	03/2025	60.482 €	konkrete Planung	nicht auswertbar	nicht auswertbar	MSP Freileitung
2004000413820	KIRLL Webergasse Verkabelung	Ersatz(-neubau) mit Erhöhung der ÜF	NSP Kabel	Zubau Erzeugung und Verbrauch	03/2024	05/2024	39.605 €	im Bau	nicht auswertbar	nicht auswertbar	NSP Kabel
2004000414098	SWAIG NEU MSP+ITKAB, Pitzland	Ersatz(-neubau) mit Erhöhung der ÜF	MSP Kabel	Zubau Erzeugung und Verbrauch	06/2024	09/2024	1.057.895 €	im Bau	nicht auswertbar	nicht auswertbar	MSP Kabel
2004000414297	SKLGN Im Längental Umgehung Turnhalle	Ersatz(-neubau) ohne Erhöhung der ÜF	NSP Kabel	kein Zubau(reiner Ersatz)	07/2024	12/2025		konkrete Planung	nicht auswertbar	nicht auswertbar	
2004000414430	EBBCH Hauswiesenstr. 6 KVS		NSP Kabel	kein Zubau(reiner Ersatz)	03/2024	03/2024		im Bau	nicht auswertbar	nicht auswertbar	
2004000414475	HelImayr_Vogelschutzmaßnahme_NG_OBS_2023		MSP Freileitung	kein Zubau(reiner Ersatz)	01/2023	12/2025		Abgeschlossen	nicht auswertbar	nicht auswertbar	
2004000414491	HLZEL Traifelbergstr._MF-Anschluss	Neubau	NSP Kabel	Zubau Erzeugung und Verbrauch	03/2024	11/2024	75.229 €	konkrete Planung	nicht auswertbar	nicht auswertbar	NSP Kabel
2004000414627	EBBCH, VKB, NSP Martinstr. 72 - 82	Ersatz(-neubau) ohne Erhöhung der ÜF	NSP Kabel	kein Zubau(reiner Ersatz)	06/2024	09/2024	17.496 €	im Bau	nicht auswertbar	nicht auswertbar	NSP Kabel
2004000414634	Willmandingen Abbau Bolberg-Rathausstr.	Rückbau / Altlastentsorgung	NSP Freileitung	kein Zubau(reiner Ersatz)	03/2023	09/2024	24.357 €	im Bau	nicht auswertbar	nicht auswertbar	NSP Freileitung
2004000414822	TAMLB,DEM,MSP,Häldenstr. 2	Rückbau / Altlastentsorgung	MSP Kabel	kein Zubau(reiner Ersatz)	07/2024	08/2024	8.805 €	im Bau	nicht auswertbar	nicht auswertbar	MSP Kabel
2004000414823	DORNT ERN NSP Königsberger Str. 3,5	Ersatz(-neubau) mit Erhöhung der ÜF	NSP Kabel	Zubau Erzeugung und Verbrauch	01/2024	12/2024	33.460 €	im Bau	nicht auswertbar	nicht auswertbar	NSP Kabel
2004000414891	ERKBW, NEU, UST Daimlerstr. 7	Ersatz(-neubau) mit Erhöhung der ÜF	U-Station n. NSP, NSP Kabel, MSP Kabel	Zubau Erzeugung und Verbrauch	09/2023	01/2024	186.537 €	im Bau	nicht auswertbar	nicht auswertbar	U-Station n. NSP
2004000414901	Rohrbach Am Rohrbach 28 150² HA ab KVS E	Ersatz(-neubau) mit Erhöhung der ÜF	NSP Kabel, MSP Kabel	Zubau Erzeugung und Verbrauch	08/2023	04/2024	61.130 €	im Bau	nicht auswertbar	nicht auswertbar	NSP Kabel

lfd. Nr.	Maßnahme	Projektkategorie	Betriebsmittel	netztechnische Begründung für den Netzausbau	voraussichtlicher Zeitpunkt des Baubeginns [MM/JJJJ]	voraussichtlicher Zeitpunkt der Inbetriebnahme [MM/JJJJ]	Kosten (geschätzt) in Euro	Projektstatus	Stand Genehmigungs-verfahren	Geprüfte Alternativen zum Netzausbau	Vorrangig betroffene Netz- oder Umspannebene
2004000414902	KRCHE Heuweg Trafotausch	Ersatz(-neubau) mit Erhöhung der ÜF	U-Station n. NSP	Zubau Erzeugung und Verbrauch	06/2023	02/2025	33.791 €	im Bau	nicht auswertbar	nicht auswertbar	U-Station n. NSP
2004000415029	Kirchweg Umleg.KVS	Netzoptimierung und -verstärkung	NSP Kabel	kein Zubau(reiner Ersatz)	05/2023	08/2024	16.414 €	Abgeschlossen	nicht auswertbar	nicht auswertbar	NSP Kabel
2004000415223	ROTTA Grundlerstr. 15 UST Stöhr	Neubau	MSP Kabel	Zubau Erzeugung und Verbrauch	06/2024	07/2024	29.482 €	im Bau	nicht auswertbar	nicht auswertbar	MSP Kabel
2004000415548	OBRIG Verk. Bereich Druckerhöanl. + SST	Ersatz(-neubau) mit Erhöhung der ÜF	MSP Kabel, MSP Freileitung	Zubau Erzeugung und Verbrauch	12/2023	05/2024	451.285 €	im Bau	nicht auswertbar	nicht auswertbar	MSP Kabel
2004000415802	20 KV Mastwechsel 776414-1_2_4_5_7		MSP Freileitung	kein Zubau(reiner Ersatz)	04/2024	12/2025		im Bau	nicht auswertbar	nicht auswertbar	
2004000415950	20 KV Mastwechsel 776418-1_2_3_10		MSP Freileitung	kein Zubau(reiner Ersatz)	04/2024	12/2025		im Bau	nicht auswertbar	nicht auswertbar	
2004000416186	HSNIK Mitverlegung Bruckstr. MSP+NSP	Ersatz(-neubau) ohne Erhöhung der ÜF	MSP Kabel, NSP Kabel	kein Zubau(reiner Ersatz)	05/2023	07/2024	356.052 €	im Bau	nicht auswertbar	nicht auswertbar	MSP Kabel
2004000416189	SLIRS Oberlandstr. 353/1 Anschl. 4xEFH	Ersatz(-neubau) mit Erhöhung der ÜF	NSP Kabel	Zubau Erzeugung und Verbrauch	02/2024	03/2024	20.002 €	Abgeschlossen	nicht auswertbar	nicht auswertbar	NSP Kabel
2004000416219	WPTHX Haller Str. MSP-Ringschluss	Ersatz(-neubau) mit Erhöhung der ÜF	MSP Kabel, NSP Kabel	Zubau Erzeugung und Verbrauch	09/2023	04/2024	158.370 €	im Bau	nicht auswertbar	nicht auswertbar	NSP Kabel
2004000416311	NEBIH HMT M.1.4.5.34 Waibstadter Str. 78		NSP Freileitung	kein Zubau(reiner Ersatz)	07/2023	06/2024		Abgeschlossen	nicht auswertbar	nicht auswertbar	
2004000416513	NENDL Bräunisbergstr.Ltg.MUHLH MV Vodafo	Netzoptimierung und -verstärkung	MSP Kabel	Zubau Erzeugung und Verbrauch	08/2024	11/2024	85.198 €	konkrete Planung	nicht auswertbar	nicht auswertbar	MSP Kabel
2004000416740	Ochsenhausen NA Memminger Str. 2	Ersatz(-neubau) mit Erhöhung der ÜF	NSP Kabel	Zubau Erzeugung und Verbrauch	06/2024	10/2024	62.894 €	im Bau	nicht auswertbar	nicht auswertbar	NSP Kabel
2004000416953	BELBG Wiesenrain_Mitverlegung_ Breitband	Ersatz(-neubau) ohne Erhöhung der ÜF	NSP Kabel, MSP Kabel	Zubau Erzeugung und Verbrauch	11/2023	06/2024	438.972 €	im Bau	nicht auswertbar	nicht auswertbar	NSP Kabel
2004000416987	GRABS Hofener Weg Museum/ Backhaus	Netzoptimierung und -verstärkung	NSP Freileitung, NSP Kabel	kein Zubau(reiner Ersatz)	04/2023	10/2024	30.330 €	im Bau	nicht auswertbar	nicht auswertbar	NSP Kabel
2004000417080	MERCH KD-UST EDEKA + neue UST Lücke TBNK	Ersatz(-neubau) ohne Erhöhung der ÜF	U-Station n. NSP, MSP Kabel, NSP Kabel	Zubau Erzeugung und Verbrauch	07/2023	02/2024	244.783 €	im Bau	nicht auswertbar	nicht auswertbar	MSP Kabel
2004000417303	ETENH Nikola-Tesla-Str. 1915x HA	Neubau	NSP Kabel	Zubau Erzeugung und Verbrauch	06/2024	12/2025	34.844 €	konkrete Planung	nicht auswertbar	nicht auswertbar	NSP Kabel
2004000417423	Laupertshausen Ziegelweg 8/1 Neuanschluss		NSP Kabel	Zubau Erzeugung und Verbrauch	03/2023	06/2024		im Bau	nicht auswertbar	nicht auswertbar	
2004000417486	BOETZ Schloßmattenstr. 5X EMob	Neubau	MSP Kabel	Zubau Erzeugung und Verbrauch	08/2024	12/2025	12.897 €	im Bau	nicht auswertbar	nicht auswertbar	MSP Kabel
2004000417546	WSTHO Anxl Funkturm Gewann Brunnenberg	Neubau	NSP Kabel	Zubau Erzeugung und Verbrauch	05/2024	12/2025	209.001 €	konkrete Planung	nicht auswertbar	nicht auswertbar	NSP Kabel

lfd. Nr.	Maßnahme	Projektkategorie	Betriebsmittel	netztechnische Begründung für den Netzausbau	voraussichtlicher Zeitpunkt des Baubeginns [MM/JJJJ]	voraussichtlicher Zeitpunkt der Inbetriebnahme [MM/JJJJ]	Kosten (geschätzt) in Euro	Projektstatus	Stand Genehmigungsverfahren	Geprüfte Alternativen zum Netzausbau	Vorrangig betroffene Netz- oder Umspannebene
2004000417649	HEUTI, NEU, NSP Kugelbergstr. 7-9	Ersatz(-neubau) mit Erhöhung der ÜF	NSP Kabel	Zubau Erzeugung und Verbrauch	05/2024	11/2024	8.818 €	im Bau	nicht auswertbar	nicht auswertbar	NSP Kabel
2004000417719	Maseltheim Dürnau 5/1 FL wie + Neuau		NSP Kabel	Zubau Erzeugung und Verbrauch	12/2023	01/2024		Abgeschlossen	nicht auswertbar	nicht auswertbar	
2004000417996	ETENH Stückle-Str. 11 Sparkasse	Neubau	NSP Kabel	Zubau Erzeugung und Verbrauch	02/2024	12/2025	18.231 €	im Bau	nicht auswertbar	nicht auswertbar	NSP Kabel
2004000418292	STNKI Sommerberg	Ersatz(-neubau) mit Erhöhung der ÜF	U-Station n. NSP, NSP Kabel, MSP Kabel	Zubau Erzeugung und Verbrauch	11/2023	09/2024	131.945 €	im Bau	nicht auswertbar	nicht auswertbar	U-Station n. NSP
2004000418434	NELLI UML MSP Otto-Schuster-Str.	Netzoptimierung und -verstärkung	MSP Kabel	kein Zubau(reiner Ersatz)	05/2023	05/2024	38.085 €	im Bau	nicht auswertbar	nicht auswertbar	MSP Kabel
2004000418460	EISGN Erneuerung UST Höhenstr.	Rückbau / Altlastentsorgung	U-Station n. NSP, NSP Kabel, MSP Kabel	kein Zubau(reiner Ersatz)	08/2025	12/2025		konkrete Planung	nicht auswertbar	nicht auswertbar	
2004000418467	EBERB Funkmast Gaimühle	Neubau	NSP Kabel	Zubau Erzeugung und Verbrauch	10/2024	10/2024	220.219 €	konkrete Planung	nicht auswertbar	nicht auswertbar	NSP Kabel
2004000418473	KIRLA Industriestr. 2A_KUST	Neubau	MSP Kabel, NSP Kabel	Zubau Erzeugung und Verbrauch	12/2023	01/2024	16.529 €	Abgeschlossen	nicht auswertbar	nicht auswertbar	MSP Kabel
2004000418507	UNDIN Am Trieb UST	Ersatz(-neubau) mit Erhöhung der ÜF	U-Station n. NSP	Zubau Erzeugung und Verbrauch	04/2024	05/2024	60.435 €	im Bau	nicht auswertbar	nicht auswertbar	U-Station n. NSP
2004000418692	STTAC BG Unteres Feld I-Erschließung	Neubau	U-Station n. NSP, MSP Kabel, NSP Kabel	Zubau Erzeugung und Verbrauch	05/2024	11/2024	256.856 €	im Bau	nicht auswertbar	nicht auswertbar	NSP Kabel
2004000418695	REIAU Erneuerung UST Schopflen	Ersatz(-neubau) ohne Erhöhung der ÜF	U-Station n. NSP	kein Zubau(reiner Ersatz)	07/2024	08/2024	14.328 €	konkrete Planung	nicht auswertbar	nicht auswertbar	U-Station n. NSP
2004000418717	ERLBH L 1101_Autobahnbrücke A 6 Restarb.	Ersatz(-neubau) ohne Erhöhung der ÜF	NSP Kabel, MSP Kabel	Zubau Erzeugung und Verbrauch	05/2023	06/2024	32.295 €	im Bau	nicht auswertbar	nicht auswertbar	MSP Kabel
2004000420690	STOCK Winterspürer Str. MS Verkabelung	Ersatz(-neubau) mit Erhöhung der ÜF	MSP Kabel, MSP Freileitung	Zubau Erzeugung und Verbrauch	06/2025	11/2025	770.665 €	konkrete Planung	nicht auswertbar	nicht auswertbar	MSP Kabel
2004000420929	Haisterkirch Gassenäckerstr. Stammkabelv	Netzoptimierung und -verstärkung	NSP Freileitung, NSP Kabel, MSP Kabel	Zubau Erzeugung und Verbrauch	09/2024	11/2024	228.439 €	im Bau	nicht auswertbar	nicht auswertbar	NSP Kabel
2004000420959	PAPPL-E-UST-002 Backhaus (UST Neubau)	Ersatz(-neubau) mit Erhöhung der ÜF	U-Station n. NSP, NSP Freileitung, NSP Kabel, MSP Kabel	Zubau Erzeugung und Verbrauch	06/2024	12/2025	396.055 €	konkrete Planung	nicht auswertbar	nicht auswertbar	MSP Kabel
2004000420967	Laubach Bernener Gewinn Mobilfunk	Neubau	NSP Kabel	Zubau Erzeugung und Verbrauch	06/2024	12/2025	21.601 €	konkrete Planung	nicht auswertbar	nicht auswertbar	NSP Kabel
2004000421024	Gaisbeuren Neuer Schulweg 13 Kabela. EEG	Ersatz(-neubau) mit Erhöhung der ÜF	NSP Freileitung, NSP Kabel	Zubau Erzeugung und Verbrauch	10/2023	06/2024	28.073 €	im Bau	nicht auswertbar	nicht auswertbar	NSP Kabel
2004000421077	Abetsweiler Abetsweiler 3/1		NSP Freileitung	Zubau Erzeugung und Verbrauch	11/2023	12/2024		Abgeschlossen	nicht auswertbar	nicht auswertbar	
2004000421136	EGENH, BB + Strom Cluster 2 Mitverlegung	Ersatz(-neubau) mit Erhöhung der ÜF	MSP Kabel, NSP Kabel	Zubau Erzeugung und Verbrauch	07/2024	11/2025	654.965 €	im Bau	nicht auswertbar	nicht auswertbar	NSP Kabel

lfd. Nr.	Maßnahme	Projektkategorie	Betriebsmittel	netztechnische Begründung für den Netzausbau	voraussichtlicher Zeitpunkt des Baubeginns [MM/JJJJ]	voraussichtlicher Zeitpunkt der Inbetriebnahme [MM/JJJJ]	Kosten (geschätzt) in Euro	Projektstatus	Stand Genehmigungsverfahren	Geprüfte Alternativen zum Netzausbau	Vorrangig betroffene Netz- oder Umspannebene
2004000421454	KNGSH Breitbandausbau Telekom	Ersatz(-neubau) ohne Erhöhung der ÜF	U-Station n. NSP, NSP Kabel, MSP Kabel	Zubau Erzeugung und Verbrauch	02/2024	07/2024	2.526.557 €	im Bau	nicht auswertbar	nicht auswertbar	NSP Kabel
2004000421502	Bermaringen Auf dem Leh 6		NSP Kabel	Zubau Erzeugung und Verbrauch	04/2023	02/2024		im Bau	nicht auswertbar	nicht auswertbar	
2004000421571	WEIGA Shell Durlacher Str. 82	Neubau	MSP Kabel	Zubau Erzeugung und Verbrauch	04/2025	09/2025	12.052 €	konkrete Planung	nicht auswertbar	nicht auswertbar	MSP Kabel
2004000421788	WAIBS HMT 3 Breslauer Str. 33		NSP Freileitung	kein Zubau(reiner Ersatz)	07/2024	11/2024	4.555 €	im Bau	nicht auswertbar	nicht auswertbar	NSP Freileitung
2004000422117	TENIG Feldbergstr. Sanierung	Ersatz(-neubau) ohne Erhöhung der ÜF	NSP Kabel, MSP Kabel	kein Zubau(reiner Ersatz)	05/2023	01/2024	23.680 €	im Bau	nicht auswertbar	nicht auswertbar	MSP Kabel
2004000422189	TENIG Demontage Frltg 880091	Neubau	NSP Kabel, MSP Freileitung	Zubau Erzeugung und Verbrauch	10/2024	12/2025	52.220 €	konkrete Planung	nicht auswertbar	nicht auswertbar	NSP Kabel
2004000422246	RIEDL_UST Robert-Bosch-Str.1_Sanierung	Ersatz(-neubau) ohne Erhöhung der ÜF	U-Station n. NSP	kein Zubau(reiner Ersatz)	11/2023	12/2025	51.280 €	im Bau	nicht auswertbar	nicht auswertbar	U-Station n. NSP
2004000422318	WPTHX Reinsberger Str.	Ersatz(-neubau) mit Erhöhung der ÜF	NSP Kabel	Zubau Erzeugung und Verbrauch	03/2024	07/2024	23.132 €	im Bau	nicht auswertbar	nicht auswertbar	NSP Kabel
2004000422457	OEDWS Masshalderbuch_UST-Ersatz-neubau	Ersatz(-neubau) ohne Erhöhung der ÜF	U-Station n. NSP, MSP Kabel, NSP Kabel, MSP Freileitung	kein Zubau(reiner Ersatz)	10/2024	11/2024		konkrete Planung	nicht auswertbar	nicht auswertbar	
2004000422478	ERLIG, NEU, UST Löchgauer Str. 13	Ersatz(-neubau) mit Erhöhung der ÜF	U-Station n. NSP, MSP Kabel, NSP Kabel	Zubau Erzeugung und Verbrauch	04/2024	06/2024	245.394 €	im Bau	nicht auswertbar	nicht auswertbar	U-Station n. NSP
2004000422929	Bad Waldsee Richthofenstr. 16/1 Ansch.	Ersatz(-neubau) mit Erhöhung der ÜF	U-Station n. NSP, MSP Kabel, NSP Kabel	Zubau Erzeugung und Verbrauch	09/2023	06/2024	146.905 €	im Bau	nicht auswertbar	nicht auswertbar	NSP Kabel
2004000422980	ZTTLG BBNCM Ost Alemannenstr.	Netzoptimierung und -verstärkung	U-Station n. NSP, MSP Kabel, NSP Kabel	Zubau Erzeugung und Verbrauch	11/2023	07/2024	712.325 €	im Bau	nicht auswertbar	nicht auswertbar	NSP Kabel
2004000423019	Bad Waldsee UST-004 Richthofenstr.	Ersatz(-neubau) ohne Erhöhung der ÜF	U-Station n. NSP	kein Zubau(reiner Ersatz)	09/2023	06/2024	6.425 €	Abgeschlossen	nicht auswertbar	nicht auswertbar	U-Station n. NSP
2004000423069	Bad Wurzach Ravensburger Str. 77 Anschl.	Ersatz(-neubau) mit Erhöhung der ÜF	NSP Kabel	Zubau Erzeugung und Verbrauch	03/2024	05/2024	61.066 €	im Bau	nicht auswertbar	nicht auswertbar	NSP Kabel
2004000423767	PRETL Reichenbach 20 Stations-erneuerung	Ersatz(-neubau) mit Erhöhung der ÜF	U-Station n. NSP, NSP Kabel, MSP Kabel, MSP Freileitung	Zubau Erzeugung und Verbrauch	11/2023	03/2024	76.753 €	im Bau	nicht auswertbar	nicht auswertbar	U-Station n. NSP
2004000424142	INLHN Mitverl. Bei Bau Wasser-leitung dur	Netzoptimierung und -verstärkung	MSP Kabel	kein Zubau(reiner Ersatz)	09/2023	11/2024	723.557 €	im Bau	nicht auswertbar	nicht auswertbar	MSP Kabel
2004000424347	HEGNE Im Tal: Fuß- und Radweg	Netzoptimierung und -verstärkung	NSP Kabel, MSP Kabel	Zubau Erzeugung und Verbrauch	02/2024	08/2024	42.415 €	im Bau	nicht auswertbar	nicht auswertbar	MSP Kabel
2004000424458	BILGH Sulzbacher Str. Massekabel-tausch		MSP Kabel	kein Zubau(reiner Ersatz)	03/2024	09/2024	112.454 €	konkrete Planung	nicht auswertbar	nicht auswertbar	
2004000424484	WAIBS Bitzwiesen 3 MSP KUST	Neubau	MSP Kabel	Zubau Erzeugung und Verbrauch	07/2024	08/2024	25.542 €	konkrete Planung	nicht auswertbar	nicht auswertbar	MSP Kabel

lfd. Nr.	Maßnahme	Projektkategorie	Betriebsmittel	netztechnische Begründung für den Netzausbau	voraussichtlicher Zeitpunkt des Baubeginns [MM/JJJJ]	voraussichtlicher Zeitpunkt der Inbetriebnahme [MM/JJJJ]	Kosten (geschätzt) in Euro	Projektstatus	Stand Genehmigungsverfahren	Geprüfte Alternativen zum Netzausbau	Vorrangig betroffene Netz- oder Umspannebene
2004000424537	REIFI, ERN, MSP, Weinbergstr.	Ersatz(-neubau) ohne Erhöhung der ÜF	NSP Kabel, MSP Kabel	Zubau Erzeugung und Verbrauch	04/2023	02/2024	81.312 €	im Bau	nicht auswertbar	nicht auswertbar	MSP Kabel
2004000424658	INGFG Christian-Bürkert-Str. 13 KUST	Neubau	MSP Kabel	Zubau Erzeugung und Verbrauch	05/2024	10/2024	28.219 €	im Bau	nicht auswertbar	nicht auswertbar	MSP Kabel
2004000424826	SINSH Neulandstr. 33A KUST ATU	Neubau	MSP Kabel	Zubau Erzeugung und Verbrauch	06/2024	08/2024	8.390 €	im Bau	nicht auswertbar	nicht auswertbar	MSP Kabel
2004000425183	AACHL Schlegel 0,4kV-FL-Verkabelung	Netzoptimierung und -verstärkung	NSP Freileitung, NSP Kabel	kein Zubau(reiner Ersatz)	06/2023	12/2024	20.128 €	im Bau	nicht auswertbar	nicht auswertbar	NSP Kabel
2004000425282	STNBM Lange Gasse 4/1	Ersatz(-neubau) mit Erhöhung der ÜF	NSP Kabel	Zubau Erzeugung und Verbrauch	06/2024	07/2024		konkrete Planung	nicht auswertbar	nicht auswertbar	
2004000425301	WTHN Mennwanger Baidnt Funkturm	Neubau	MSP Kabel, NSP Kabel	Zubau Erzeugung und Verbrauch	10/2024	12/2024	145.969 €	konkrete Planung	nicht auswertbar	nicht auswertbar	NSP Kabel
2004000425302	BIRLN Baumackerstr. EEG-Netzausbau	Ersatz(-neubau) mit Erhöhung der ÜF	U-Station n. NSP, NSP Freileitung, MSP Kabel, NSP Kabel	Zubau Erzeugung und Verbrauch	02/2024	05/2024	534.965 €	im Bau	nicht auswertbar	nicht auswertbar	NSP Kabel
2004000425312	KSLBN BPL Im Reible	Neubau	NSP Kabel, MSP Kabel	Zubau Erzeugung und Verbrauch	10/2025	12/2025	242.541 €	konkrete Planung	nicht auswertbar	nicht auswertbar	NSP Kabel
2004000425339	KAPPH Kappel		NSP Kabel	Zubau Erzeugung und Verbrauch	02/2023	03/2024		im Bau	nicht auswertbar	nicht auswertbar	
2004000425439	Bad Saulgau Neumühle 3 HAS Anschluss		NSP Kabel	Zubau Erzeugung und Verbrauch	03/2023	05/2024		Abgeschlossen	nicht auswertbar	nicht auswertbar	
2004000425808	BUECB Hangstr.	Ersatz(-neubau) mit Erhöhung der ÜF	MSP Kabel, MSP Freileitung	Zubau Erzeugung und Verbrauch	07/2024	08/2024	351.005 €	konkrete Planung	nicht auswertbar	nicht auswertbar	MSP Kabel
2004000425860	HOHAS Freudentaler Str. 28 Ern. Holzmast		NSP Freileitung	Zubau Erzeugung und Verbrauch	03/2023	06/2024		Abgeschlossen	nicht auswertbar	nicht auswertbar	
2004000426029	KAlBH_Schillingh-Steinh_Verkabelung 2024	Netzoptimierung und -verstärkung	NSP Kabel	kein Zubau(reiner Ersatz)	06/2026	12/2026	126.273 €	konkrete Planung	nicht auswertbar	nicht auswertbar	NSP Kabel
2004000426149	WEISI Hauweg 3		NSP Freileitung	kein Zubau(reiner Ersatz)	07/2023	06/2024		Abgeschlossen	nicht auswertbar	nicht auswertbar	
2004000426336	SOENU Calvinstr. UST Zisterzienserstr.	Ersatz(-neubau) ohne Erhöhung der ÜF	MSP Kabel	kein Zubau(reiner Ersatz)	06/2023	05/2024	20.509 €	Abgeschlossen	nicht auswertbar	nicht auswertbar	MSP Kabel
2004000426386	Uttenweiler Dieterskircher Str. Vorstrec		NSP Kabel	Zubau Erzeugung und Verbrauch	03/2023	08/2024		im Bau	nicht auswertbar	nicht auswertbar	
2004000426413	Kürnbach, Griesweg 47 - 61 Hausanschl.	Netzoptimierung und -verstärkung	NSP Kabel	kein Zubau(reiner Ersatz)	03/2023	06/2024	9.000 €	im Bau	nicht auswertbar	nicht auswertbar	NSP Kabel
2004000426598	BINGE Komplettersatz UST Höhenweg	Ersatz(-neubau) ohne Erhöhung der ÜF	U-Station n. NSP, MSP Kabel, NSP Kabel	kein Zubau(reiner Ersatz)	04/2024	05/2024	95.668 €	Abgeschlossen	nicht auswertbar	nicht auswertbar	U-Station n. NSP
2004000426671	ZOZNE Ursaul 9 570152-0006 HEM HE		MSP Freileitung	kein Zubau(reiner Ersatz)	04/2023	08/2024		im Bau	nicht auswertbar	nicht auswertbar	

lfd. Nr.	Maßnahme	Projektkategorie	Betriebsmittel	netztechnische Begründung für den Netzausbau	voraussichtlicher Zeitpunkt des Baubeginns [MM/JJJJ]	voraussichtlicher Zeitpunkt der Inbetriebnahme [MM/JJJJ]	Kosten (geschätzt) in Euro	Projektstatus	Stand Genehmigungs-verfahren	Geprüfte Alternativen zum Netzausbau	Vorrangig betroffene Netz- oder Umspannebene
2004000427384	RIEGL Im Kleinfeldedele 17 neue UST	Ersatz(-neubau) mit Erhöhung der ÜF	U-Station n. NSP, NSP Kabel, MSP Kabel	Zubau Erzeugung und Verbrauch	10/2023	06/2024	54.796 €	im Bau	nicht auswertbar	nicht auswertbar	U-Station n. NSP
2004000427839	MESSK Trettenfurt 8 20-kV-Anschluss	Neubau	MSP Kabel	Zubau Erzeugung und Verbrauch	10/2024	11/2024	10.772 €	vorgesehene Maßnahme	nicht auswertbar	nicht auswertbar	MSP Kabel
2004000427911	Grötzingen Lüssenweg 2		NSP Freileitung	Zubau Erzeugung und Verbrauch	07/2023	04/2024		im Bau	nicht auswertbar	nicht auswertbar	
2004000428754	Willmandingen Degentalstr. 20	Ersatz(-neubau) mit Erhöhung der ÜF	NSP Kabel	Zubau Erzeugung und Verbrauch	05/2024	06/2024	46.953 €	im Bau	nicht auswertbar	nicht auswertbar	NSP Kabel
2004000428895	RGSHN,MVL,Glasfaserausbau,NSP,F-K	Netzoptimierung und -verstärkung	NSP Kabel	kein Zubau(reiner Ersatz)	06/2024	11/2026	2.971.112 €	konkrete Planung	nicht auswertbar	nicht auswertbar	NSP Kabel
2004000429058	BILAF NetCom Singulärer Ausbau	Ersatz(-neubau) ohne Erhöhung der ÜF	NSP Kabel, MSP Kabel	kein Zubau(reiner Ersatz)	02/2024	07/2024	74.262 €	im Bau	nicht auswertbar	nicht auswertbar	NSP Kabel
2004000429059	TAIRS- NetCom Singulärer Ausbau	Ersatz(-neubau) ohne Erhöhung der ÜF	NSP Kabel	kein Zubau(reiner Ersatz)	06/2024	07/2024	467.789 €	im Bau	nicht auswertbar	nicht auswertbar	NSP Kabel
2004000429085	UTTWL UST Rosenweg EEG Umbau	Ersatz(-neubau) ohne Erhöhung der ÜF	U-Station n. NSP	kein Zubau(reiner Ersatz)	06/2023	08/2024	49.523 €	Abgeschlossen	nicht auswertbar	nicht auswertbar	U-Station n. NSP
2004000429289	NUSPL Talstraße Sanierung OD	Ersatz(-neubau) mit Erhöhung der ÜF	NSP Kabel, MSP Kabel	Zubau Erzeugung und Verbrauch	07/2023	12/2024	349.390 €	im Bau	nicht auswertbar	nicht auswertbar	MSP Kabel
2004000429374	STEFT KUST May Turmstraße	Neubau	MSP Kabel, MSP Freileitung	Zubau Erzeugung und Verbrauch	08/2024	11/2024	118.275 €	im Bau	nicht auswertbar	nicht auswertbar	MSP Kabel
2004000429514	Asch Bei der Hüle 7/1		NSP Kabel	Zubau Erzeugung und Verbrauch	05/2023	01/2024		im Bau	nicht auswertbar	nicht auswertbar	
2004000429541	REIAU Melcherleshorn Störung NSP	Ersatz(-neubau) mit Erhöhung der ÜF	NSP Kabel	Zubau Erzeugung und Verbrauch	10/2024	02/2025	22.530 €	im Bau	nicht auswertbar	nicht auswertbar	NSP Kabel
2004000429566	VOBAZ_Vorbachzimmern_ON-Teil-verkabelung	Ersatz(-neubau) mit Erhöhung der ÜF	NSP Kabel	Zubau Erzeugung und Verbrauch	09/2023	06/2024	109.323 €	im Bau	nicht auswertbar	nicht auswertbar	NSP Kabel
2004000430322	KRMBS Bolter Str. 20kV-Verkabelung	Ersatz(-neubau) mit Erhöhung der ÜF	MSP Kabel	Zubau Erzeugung und Verbrauch	07/2024	10/2024	317.486 €	im Bau	nicht auswertbar	nicht auswertbar	MSP Kabel
2004000430544	MOERS Gewerbering 29B neue UST	Ersatz(-neubau) mit Erhöhung der ÜF	U-Station n. NSP, MSP Kabel, NSP Kabel	Zubau Erzeugung und Verbrauch	09/2024	10/2024		konkrete Planung	nicht auswertbar	nicht auswertbar	
2004000430575	MUSBG SOA NSP VG Fürschelweg 3-9/1	Ersatz(-neubau) ohne Erhöhung der ÜF	U-Station n. NSP, NSP Kabel, MSP Kabel	Zubau Erzeugung und Verbrauch	01/2024	04/2024	197.484 €	im Bau	nicht auswertbar	nicht auswertbar	NSP Kabel
2004000430771	MALSC Erneuerung UST Rosenstr. 3, Netzst	Ersatz(-neubau) mit Erhöhung der ÜF	U-Station n. NSP, NSP Kabel, MSP Kabel	Zubau Erzeugung und Verbrauch	03/2025	12/2026	179.597 €	konkrete Planung	nicht auswertbar	nicht auswertbar	U-Station n. NSP
2004000431146	WAIBS L 549 Ampel	Ersatz(-neubau) mit Erhöhung der ÜF	NSP Kabel, MSP Kabel	Zubau Erzeugung und Verbrauch	01/2024	07/2024	195.116 €	im Bau	nicht auswertbar	nicht auswertbar	MSP Kabel
2004000431476	Oberhausen Ersatzbau UST Oberhausen FFU	Ersatz(-neubau) ohne Erhöhung der ÜF	U-Station n. NSP, MSP Kabel, NSP Kabel	kein Zubau(reiner Ersatz)	03/2024	07/2024	142.855 €	im Bau	nicht auswertbar	nicht auswertbar	U-Station n. NSP

lfd. Nr.	Maßnahme	Projektkategorie	Betriebsmittel	netztechnische Begründung für den Netzausbau	voraussichtlicher Zeitpunkt des Baubeginns [MM/JJJJ]	voraussichtlicher Zeitpunkt der Inbetriebnahme [MM/JJJJ]	Kosten (geschätzt) in Euro	Projektstatus	Stand Genehmigungsverfahren	Geprüfte Alternativen zum Netzausbau	Vorrangig betroffene Netz- oder Umspannebene
2004000432634	Yo-Netz_HM_gg_HEM_Dürrenstetten		MSP Freileitung	Zubau Erzeugung und Verbrauch	01/2024	05/2024		im Bau	nicht auswertbar	nicht auswertbar	
2004000435468	KIRHT, VKB, NSP Römersteinstr. 1 - 14	Ersatz(-neubau) ohne Erhöhung der ÜF	NSP Kabel	kein Zubau(reiner Ersatz)	07/2024	09/2025	375.318 €	konkrete Planung	nicht auswertbar	nicht auswertbar	NSP Kabel
2004000435521	KNGSB Durlacher Str. 9999	Ersatz(-neubau) mit Erhöhung der ÜF	NSP Kabel	Zubau Erzeugung und Verbrauch	07/2023	07/2024	29.657 €	im Bau	nicht auswertbar	nicht auswertbar	NSP Kabel
2004000435656	ZEUTE Besingstr. NSP-Netzerweiterung	Ersatz(-neubau) mit Erhöhung der ÜF	NSP Kabel, MSP Kabel	Zubau Erzeugung und Verbrauch	10/2023	07/2024	31.280 €	im Bau	nicht auswertbar	nicht auswertbar	NSP Kabel
2004000435759	ODENH Ammerweg 9		NSP Kabel	Zubau Erzeugung und Verbrauch	03/2023	01/2024		Abgeschlossen	nicht auswertbar	nicht auswertbar	
2004000435807	DUSSL Einschleifung UST Am Weilersbach	Ersatz(-neubau) mit Erhöhung der ÜF	U-Station n. NSP, MSP Kabel, MSP Freileitung	Zubau Erzeugung und Verbrauch	02/2024	06/2024	487.428 €	im Bau	nicht auswertbar	nicht auswertbar	MSP Kabel
2004000436321	NSTEI Lerchenstr. Ersatz KVS 079	Netzoptimierung und -verstärkung	NSP Kabel	kein Zubau(reiner Ersatz)	07/2024	09/2024	39.395 €	im Bau	nicht auswertbar	nicht auswertbar	NSP Kabel
2004000436408	Dettingen-Beim Zehntstadel Sanierung	Ersatz(-neubau) mit Erhöhung der ÜF	MSP Kabel, NSP Kabel	Zubau Erzeugung und Verbrauch	09/2023	11/2024	68.691 €	Abgeschlossen	nicht auswertbar	nicht auswertbar	NSP Kabel
2004000436447	GERLG,eMob,NSP,Zedernweg 9	Neubau	NSP Kabel	Zubau Erzeugung und Verbrauch	02/2024	03/2024	12.199 €	Abgeschlossen	nicht auswertbar	nicht auswertbar	NSP Kabel
2004000436464	UBOHI VKB NSP Gartenstr.	Netzoptimierung und -verstärkung	NSP Kabel	kein Zubau(reiner Ersatz)	01/2024	08/2024	568.200 €	im Bau	nicht auswertbar	nicht auswertbar	NSP Kabel
2004000436468	Oberstetten FL-Abbau MSP	Ersatz(-neubau) mit Erhöhung der ÜF	MSP Kabel, MSP Freileitung	Zubau Erzeugung und Verbrauch	03/2024	04/2024	37.802 €	im Bau	nicht auswertbar	nicht auswertbar	MSP Freileitung
2004000436682	HAGLC Krebschalde/Des.-Lenz-Str. NSP-Verk	Ersatz(-neubau) mit Erhöhung der ÜF	NSP Freileitung, NSP Kabel	Zubau Erzeugung und Verbrauch	09/2024	11/2025	642.235 €	konkrete Planung	nicht auswertbar	nicht auswertbar	NSP Kabel
2004000440196	WIMSH ENZ II WF SCH BA8-2.1	Netzoptimierung und -verstärkung	MSP Kabel, NSP Kabel	kein Zubau(reiner Ersatz)	05/2023	04/2025	3.608.742 €	im Bau	nicht auswertbar	nicht auswertbar	NSP Kabel
2004000440398	KRNBH Flehinger Str Ersatz UST Flehinger	Ersatz(-neubau) ohne Erhöhung der ÜF	U-Station n. NSP, NSP Kabel, MSP Kabel, MSP Freileitung	Zubau Erzeugung und Verbrauch	06/2024	06/2025	645.575 €	konkrete Planung	nicht auswertbar	nicht auswertbar	MSP Kabel
2004000440734	NECKZ Hauptstr. 14 KUST EMOB	Neubau	MSP Kabel	Zubau Erzeugung und Verbrauch	12/2023	06/2024	16.430 €	im Bau	nicht auswertbar	nicht auswertbar	MSP Kabel
2004000440839	ESSLI, ERN, MSP Frühlingshalde 1 - 16	Ersatz(-neubau) ohne Erhöhung der ÜF	U-Station n. NSP, NSP Kabel, MSP Kabel	kein Zubau(reiner Ersatz)	05/2024	11/2024	460.797 €	im Bau	nicht auswertbar	nicht auswertbar	U-Station n. NSP
2004000441444	WEIGA Kanalstr. 9999/1	Neubau	NSP Kabel	Zubau Erzeugung und Verbrauch	03/2025	11/2025	31.559 €	konkrete Planung	nicht auswertbar	nicht auswertbar	NSP Kabel
2004000443364	HIZKO Erschließung Haldenweg 2/1,2,3	Ersatz(-neubau) mit Erhöhung der ÜF	NSP Freileitung, NSP Kabel	Zubau Erzeugung und Verbrauch	10/2023	07/2024	45.819 €	im Bau	nicht auswertbar	nicht auswertbar	NSP Freileitung
2004000443451	ODORF Fluorner Str. FrL. + MastW	Ersatz(-neubau) ohne Erhöhung der ÜF	NSP Freileitung, NSP Kabel	kein Zubau(reiner Ersatz)	02/2024	07/2024	82.273 €	im Bau	nicht auswertbar	nicht auswertbar	NSP Freileitung

lfd. Nr.	Maßnahme	Projektkategorie	Betriebsmittel	netztechnische Begründung für den Netzausbau	voraussichtlicher Zeitpunkt des Baubeginns [MM/JJJJ]	voraussichtlicher Zeitpunkt der Inbetriebnahme [MM/JJJJ]	Kosten (geschätzt) in Euro	Projektstatus	Stand Genehmigungsverfahren	Geprüfte Alternativen zum Netzausbau	Vorrangig betroffene Netz- oder Umspannebene
2004000443709	MLBRN August-Kienzle-Str9 NSPAnsch LADE	Neubau	NSP Kabel	Zubau Erzeugung und Verbrauch	08/2024	11/2024	44.668 €	im Bau	nicht auswertbar	nicht auswertbar	NSP Kabel
2004000443848	WILHF Mitverlegung_Angelhofweg_Breitband	Ersatz(-neubau) mit Erhöhung der ÜF	MSP Kabel, NSP Kabel	Zubau Erzeugung und Verbrauch	04/2025	12/2026	373.712 €	konkrete Planung	nicht auswertbar	nicht auswertbar	NSP Kabel
2004000443918	MITNG UST Flugplatz MITNG-E-UST-002	Ersatz(-neubau) mit Erhöhung der ÜF	U-Station n. NSP	Zubau Erzeugung und Verbrauch	08/2023	06/2024	18.960 €	Abgeschlossen	nicht auswertbar	nicht auswertbar	U-Station n. NSP
2004000443956	WINHO Kufenweg HMT WINHO-E-1-NSP-F-000-0		NSP Freileitung	kein Zubau(reiner Ersatz)	04/2023	08/2024		Abgeschlossen	nicht auswertbar	nicht auswertbar	
2004000444213	BERGB Kirchweg Neubau Lastzuwachs	Ersatz(-neubau) mit Erhöhung der ÜF	U-Station n. NSP, NSP Kabel	Zubau Erzeugung und Verbrauch	05/2023	02/2024	129.790 €	Abgeschlossen	nicht auswertbar	nicht auswertbar	NSP Kabel
2004000444235	Dietenwengen Ortsstr. Abbau NSP-Mast	Netzoptimierung und -verstärkung	NSP Freileitung, NSP Kabel	kein Zubau(reiner Ersatz)	10/2024	10/2024	79.256 €	konkrete Planung	nicht auswertbar	nicht auswertbar	NSP Kabel
2004000444378	BIRHD ErSchl BG Dafeld	Neubau	NSP Kabel	Zubau Erzeugung und Verbrauch	06/2024	10/2024	115.180 €	konkrete Planung	nicht auswertbar	nicht auswertbar	NSP Kabel
2004000444405	OBRBH L1050 EEG Freileitungs Verkabelung	Ersatz(-neubau) mit Erhöhung der ÜF	U-Station n. NSP, MSP Kabel	Zubau Erzeugung und Verbrauch	03/2025	05/2025		konkrete Planung	nicht auswertbar	nicht auswertbar	
2004000444411	USIGG Winkelhofstr. 17u19 EEG	Ersatz(-neubau) mit Erhöhung der ÜF	NSP Kabel	Zubau Erzeugung und Verbrauch	05/2024	07/2024	110.479 €	im Bau	nicht auswertbar	nicht auswertbar	NSP Kabel
2004000444415	BLUWL Blumweiler Einbindung SST EEG	Ersatz(-neubau) mit Erhöhung der ÜF	MSP Kabel	Zubau Erzeugung und Verbrauch	11/2024	05/2025	31.352 €	konkrete Planung	nicht auswertbar	nicht auswertbar	Anlage MSP
2004000444552	Betzenweiler Bischmannshausen 3 HAS		NSP Kabel	Zubau Erzeugung und Verbrauch	04/2023	04/2024		im Bau	nicht auswertbar	nicht auswertbar	
2004000444606	MTBIB Erschl BG Schubertweg Ost	Neubau	U-Station n. NSP, MSP Kabel, NSP Kabel	Zubau Erzeugung und Verbrauch	05/2024	10/2024	191.291 €	konkrete Planung	nicht auswertbar	nicht auswertbar	NSP Kabel
2004000444772	OEDHM Kolpingstr. 58 - 64 Verkabelung	Netzoptimierung und -verstärkung	NSP Freileitung, NSP Kabel	kein Zubau(reiner Ersatz)	06/2023	04/2024	49.297 €	im Bau	nicht auswertbar	nicht auswertbar	NSP Kabel
2004000445008	MLBRN UST Bonnet Ersatz und Verkabelung	Ersatz(-neubau) ohne Erhöhung der ÜF	U-Station n. NSP, NSP Kabel, MSP Kabel, MSP Freileitung	kein Zubau(reiner Ersatz)	09/2024	10/2025		konkrete Planung	nicht auswertbar	nicht auswertbar	
2004000445021	Unterscharzach UST-105 Menhar. St. Seba	Ersatz(-neubau) mit Erhöhung der ÜF	U-Station n. NSP	Zubau Erzeugung und Verbrauch	09/2023	12/2025	27.550 €	Abgeschlossen	nicht auswertbar	nicht auswertbar	U-Station n. NSP
2004000445150	BITHN Neue Str. 14 Stammkabel	Netzoptimierung und -verstärkung	NSP Freileitung, NSP Kabel	kein Zubau(reiner Ersatz)	07/2023	03/2024	17.644 €	Abgeschlossen	nicht auswertbar	nicht auswertbar	NSP Kabel
2004000445302	SCHAN, ERN, MSP, Albstr. Zuleitung zur U	Ersatz(-neubau) ohne Erhöhung der ÜF	MSP Kabel, NSP Kabel	Zubau Erzeugung und Verbrauch	05/2023	01/2024	41.094 €	im Bau	nicht auswertbar	nicht auswertbar	MSP Kabel
2004000445338	HOCHF BreiBa MitVerleg Kirchweg	Netzoptimierung und -verstärkung	NSP Kabel	kein Zubau(reiner Ersatz)	11/2023	06/2024	106.199 €	im Bau	nicht auswertbar	nicht auswertbar	NSP Kabel
2004000447350	ENZBG Kieselbronner Str. 34		NSP Kabel	Zubau Erzeugung und Verbrauch	04/2023	10/2024		im Bau	nicht auswertbar	nicht auswertbar	

lfd. Nr.	Maßnahme	Projektkategorie	Betriebsmittel	netztechnische Begründung für den Netzausbau	voraussichtlicher Zeitpunkt des Baubeginns [MM/JJJJ]	voraussichtlicher Zeitpunkt der Inbetriebnahme [MM/JJJJ]	Kosten (geschätzt) in Euro	Projektstatus	Stand Genehmigungsverfahren	Geprüfte Alternativen zum Netzausbau	Vorrangig betroffene Netz- oder Umspannebene
2004000447676	STEIN Mozartstr. 18		NSP Kabel	Zubau Erzeugung und Verbrauch	04/2023	10/2024		im Bau	nicht auswertbar	nicht auswertbar	
2004000447806	WNGEN Auwiesenpark neue UST	Ersatz(-neubau) mit Erhöhung der ÜF	U-Station n. NSP, MSP Kabel, NSP Kabel	Zubau Erzeugung und Verbrauch	11/2023	03/2024	225.088 €	im Bau	nicht auswertbar	nicht auswertbar	MSP Kabel
2004000447821	WYHLK Sasbacher Str. 36 MSP-NA	Neubau	MSP Kabel	Zubau Erzeugung und Verbrauch	12/2023	05/2024	4.761 €	Abgeschlossen	nicht auswertbar	nicht auswertbar	MSP Kabel
2004000447828	LABBH MSP-Verbindung Unterweiler	Ersatz(-neubau) mit Erhöhung der ÜF	MSP Kabel, NSP Kabel	Zubau Erzeugung und Verbrauch	10/2023	09/2024	376.667 €	im Bau	nicht auswertbar	nicht auswertbar	MSP Kabel
2004000447881	GRUFD de-Werth-Str. 1 Einbindung KUST	Neubau	NSP Kabel, MSP Kabel	Zubau Erzeugung und Verbrauch	06/2024	12/2025	23.504 €	im Bau	nicht auswertbar	nicht auswertbar	MSP Kabel
2004000448703	BRACK SOA NSP Bandhausstr. 7 - 9	Ersatz(-neubau) mit Erhöhung der ÜF	MSP Kabel, NSP Kabel	Zubau Erzeugung und Verbrauch	08/2023	03/2024	97.940 €	konkrete Planung	nicht auswertbar	nicht auswertbar	MSP Kabel
2004000448863	KIRHT, NEU, NSP Jahnstr. 33 - 42	Ersatz(-neubau) mit Erhöhung der ÜF	NSP Kabel	Zubau Erzeugung und Verbrauch	05/2024	06/2024	37.859 €	im Bau	nicht auswertbar	nicht auswertbar	NSP Kabel
2004000448896	KRNBH UST Bollenäckerweg Ersatz	Ersatz(-neubau) mit Erhöhung der ÜF	U-Station n. NSP, NSP Kabel, MSP Kabel	Zubau Erzeugung und Verbrauch	06/2024	08/2024	289.541 €	im Bau	nicht auswertbar	nicht auswertbar	NSP Kabel
2004000449050	NEBIH Auwiesen 6 - Benz Sonderanschluss	Neubau	NSP Freileitung, NSP Kabel, MSP Kabel	Zubau Erzeugung und Verbrauch	05/2023	12/2025	21.725 €	konkrete Planung	nicht auswertbar	nicht auswertbar	NSP Kabel
2004000449173	EMEFD Ersatz UST Warmtal +Verk. 20kV+0,4	Ersatz(-neubau) mit Erhöhung der ÜF	U-Station n. NSP, NSP Freileitung, MSP Kabel, NSP Kabel, MSP Freileitung	Zubau Erzeugung und Verbrauch	09/2024	11/2024	154.991 €	konkrete Planung	nicht auswertbar	nicht auswertbar	NSP Kabel
2004000449180	ILLNG ENZ II BA 4	Ersatz(-neubau) mit Erhöhung der ÜF	NSP Kabel, MSP Kabel	Zubau Erzeugung und Verbrauch	07/2024	12/2025	1.315.872 €	konkrete Planung	nicht auswertbar	nicht auswertbar	NSP Kabel
2004000449205	STTHA Owinger Str. 9 NSP-NA 100kW	Neubau	NSP Kabel	Zubau Erzeugung und Verbrauch	09/2024	11/2024	5.242 €	konkrete Planung	nicht auswertbar	nicht auswertbar	NSP Kabel
2004000449681	Schwendi Biberacher Str. Sanierung	Ersatz(-neubau) mit Erhöhung der ÜF	NSP Kabel, MSP Kabel	Zubau Erzeugung und Verbrauch	08/2023	06/2024	137.404 €	Abgeschlossen	nicht auswertbar	nicht auswertbar	NSP Kabel
2004000450745	OBSTA Ersatzneubau Stehbachweg EEG	Ersatz(-neubau) mit Erhöhung der ÜF	U-Station n. NSP, MSP Kabel, NSP Kabel	Zubau Erzeugung und Verbrauch	08/2024	11/2024	157.309 €	konkrete Planung	nicht auswertbar	nicht auswertbar	U-Station n. NSP
2004000451419	HSNBE Langenbrunn Mitverlegung Breitband	Netzoptimierung und -verstärkung	U-Station n. NSP, NSP Kabel	kein Zubau(reiner Ersatz)	09/2023	06/2024	151.339 €	im Bau	nicht auswertbar	nicht auswertbar	NSP Kabel
2004000451830	LNGAL Kabelern. Hansgass-Marxzeller Str.	Ersatz(-neubau) mit Erhöhung der ÜF	MSP Kabel	Zubau Erzeugung und Verbrauch	01/2024	07/2024	195.057 €	im Bau	nicht auswertbar	nicht auswertbar	MSP Kabel
2004000452100	RAUBE Weißenberg 13A		NSP Kabel	Zubau Erzeugung und Verbrauch	04/2023	01/2024		Abgeschlossen	nicht auswertbar	nicht auswertbar	
2004000452103	GU LK CW2 BLZ Untertengenhardt	Ersatz(-neubau) ohne Erhöhung der ÜF	NSP Kabel, MSP Kabel	kein Zubau(reiner Ersatz)	09/2023	12/2025	2.189.731 €	im Bau	nicht auswertbar	nicht auswertbar	NSP Kabel
2004000452244	EMMNN Kabeleinzug Oberjettinger Str.	Neubau	MSP Kabel	Zubau Erzeugung und Verbrauch	06/2023	05/2024	41.435 €	im Bau	nicht auswertbar	nicht auswertbar	MSP Kabel

lfd. Nr.	Maßnahme	Projektkategorie	Betriebsmittel	netztechnische Begründung für den Netzausbau	voraussichtlicher Zeitpunkt des Baubeginns [MM/JJJJ]	voraussichtlicher Zeitpunkt der Inbetriebnahme [MM/JJJJ]	Kosten (geschätzt) in Euro	Projektstatus	Stand Genehmigungsverfahren	Geprüfte Alternativen zum Netzausbau	Vorrangig betroffene Netz- oder Umspannebene
2004000452376	RIEDM Leimbacher Str. 2-2		NSP Kabel	Zubau Erzeugung und Verbrauch	04/2023	03/2024		Abgeschlossen	nicht auswertbar	nicht auswertbar	
2004000452407	SHEER Auf dem Berg, neue SST 4K stellen	Ersatz(-neubau) mit Erhöhung der ÜF	MSP Kabel, MSP Freileitung	Zubau Erzeugung und Verbrauch	09/2023	12/2024	87.798 €	im Bau	nicht auswertbar	nicht auswertbar	MSP Kabel
2004000452681	KRCHE MS verb. Stetten-Deppenhausen	Ersatz(-neubau) mit Erhöhung der ÜF	MSP Kabel, NSP Kabel	Zubau Erzeugung und Verbrauch	03/2024	10/2024	290.997 €	im Bau	nicht auswertbar	nicht auswertbar	MSP Kabel
2004000452733	HAGNA Hauptstr. 13 NA Löffler	Ersatz(-neubau) mit Erhöhung der ÜF	MSP Kabel, NSP Kabel	Zubau Erzeugung und Verbrauch	04/2024	08/2024	41.758 €	im Bau	nicht auswertbar	nicht auswertbar	NSP Kabel
2004000452814	OESTR Hauptstr.43 Sonderanschl Walz	Netzoptimierung und -verstärkung	MSP Kabel	kein Zubau(reiner Ersatz)	01/2024	02/2024	10.747 €	Abgeschlossen	nicht auswertbar	nicht auswertbar	MSP Kabel
2004000452927	KRCHE Schlechtenfeld Ortsstr. EEG Verstä	Ersatz(-neubau) ohne Erhöhung der ÜF	NSP Kabel, MSP Kabel	Zubau Erzeugung und Verbrauch	10/2023	11/2024	91.230 €	im Bau	nicht auswertbar	nicht auswertbar	NSP Kabel
2004000453099	ROTZM_EA020-508307-FL-0005_Betonmastwech		MSP Freileitung	kein Zubau(reiner Ersatz)	04/2024	08/2024	43.618 €	im Bau	nicht auswertbar	nicht auswertbar	MSP Freileitung
2004000453204	ALSHN FTTX-Mitverlegung	Ersatz(-neubau) mit Erhöhung der ÜF	NSP Freileitung, MSP Kabel, NSP Kabel	Zubau Erzeugung und Verbrauch	09/2024	04/2025	2.459 €	konkrete Planung	nicht auswertbar	nicht auswertbar	MSP Kabel
2004000453212	OWINH EA020-308568-FL-0003 Betonmastwech		MSP Freileitung	kein Zubau(reiner Ersatz)	08/2024	10/2024	28.072 €	im Bau	nicht auswertbar	nicht auswertbar	MSP Freileitung
2004000453219	KISLG Winkel 2: Anschluss Kundenstation	Neubau	MSP Kabel, MSP Freileitung	Zubau Erzeugung und Verbrauch	08/2023	01/2024	77.279 €	im Bau	nicht auswertbar	nicht auswertbar	MSP Kabel
2004000453278	REUTM HA 25A Drosselschacht Geradsweiler	Neubau	NSP Kabel	Zubau Erzeugung und Verbrauch	02/2024	04/2024	40.320 €	im Bau	nicht auswertbar	nicht auswertbar	NSP Kabel
2004000453816	LANBA HMT		MSP Freileitung	kein Zubau(reiner Ersatz)	01/2024	03/2024	82.061 €	konkrete Planung	nicht auswertbar	nicht auswertbar	MSP Freileitung
2004000453934	Eglofs Aschen 3		NSP Kabel	Zubau Erzeugung und Verbrauch	06/2024	09/2024		im Bau	nicht auswertbar	nicht auswertbar	
2004000454098	HAILT Betzenweiler Str. 29 - 37	Ersatz(-neubau) mit Erhöhung der ÜF	NSP Freileitung, MSP Kabel, NSP Kabel	Zubau Erzeugung und Verbrauch	06/2024	08/2024	92.942 €	im Bau	nicht auswertbar	nicht auswertbar	MSP Kabel
2004000454239	HTTIS UST Breitenried 2K1T	Ersatz(-neubau) ohne Erhöhung der ÜF	U-Station n. NSP	kein Zubau(reiner Ersatz)	09/2023	12/2025	12.825 €	Abgeschlossen	nicht auswertbar	nicht auswertbar	U-Station n. NSP
2004000454268	RUITO NEU NSP Scharnhäuser Str. 88/1 - 8	Ersatz(-neubau) mit Erhöhung der ÜF	NSP Kabel	Zubau Erzeugung und Verbrauch	02/2024	07/2024	19.094 €	im Bau	nicht auswertbar	nicht auswertbar	NSP Kabel
2004000454271	EUBHM Ersatz UST Schloßstr. Schaden	Ersatz(-neubau) ohne Erhöhung der ÜF	U-Station n. NSP, NSP Kabel, MSP Kabel	Zubau Erzeugung und Verbrauch	02/2024	03/2024	84.435 €	im Bau	nicht auswertbar	nicht auswertbar	U-Station n. NSP
2004000454303	UTTWL Steigstr. 99 BHKW Blässle	Ersatz(-neubau) ohne Erhöhung der ÜF	MSP Kabel, NSP Kabel	Zubau Erzeugung und Verbrauch	03/2025	04/2025	55.157 €	vorgesehene Maßnahme	nicht auswertbar	nicht auswertbar	NSP Kabel
2004000454464	WEILS KUST Max-Eyth-Str. 38	Neubau	MSP Kabel	Zubau Erzeugung und Verbrauch	10/2023	06/2024	14.677 €	konkrete Planung	nicht auswertbar	nicht auswertbar	MSP Kabel

lfd. Nr.	Maßnahme	Projektkategorie	Betriebsmittel	netztechnische Begründung für den Netzausbau	voraussichtlicher Zeitpunkt des Baubeginns [MM/JJJJ]	voraussichtlicher Zeitpunkt der Inbetriebnahme [MM/JJJJ]	Kosten (geschätzt) in Euro	Projektstatus	Stand Genehmigungsverfahren	Geprüfte Alternativen zum Netzausbau	Vorrangig betroffene Netz- oder Umspannebene
2004000454489	SPAIC Eisenbahnstr. 35/2 NA	Neubau	NSP Kabel	Zubau Erzeugung und Verbrauch	09/2024	11/2024	30.453 €	konkrete Planung	nicht auswertbar	nicht auswertbar	NSP Kabel
2004000454647	Blaubeuren Bahnhofstr. 1		NSP Kabel	Zubau Erzeugung und Verbrauch	06/2023	01/2024		im Bau	nicht auswertbar	nicht auswertbar	
2004000454705	ELHFN Am Autobahnkreuz 1 Würth+BurgerK	Neubau	MSP Kabel	Zubau Erzeugung und Verbrauch	07/2023	06/2024	6.574 €	im Bau	nicht auswertbar	nicht auswertbar	MSP Kabel
2004000454871	SGBCH Hauptstr. 74 Sondernan. + UST	Ersatz(-neubau) mit Erhöhung der ÜF	U-Station n. NSP, MSP Kabel, NSP Kabel	Zubau Erzeugung und Verbrauch	07/2024	08/2024	298.981 €	im Bau	nicht auswertbar	nicht auswertbar	MSP Kabel
2004000455052	VHING,NBG,MSP,NSP, Leimengrube	Ersatz(-neubau) mit Erhöhung der ÜF	NSP Kabel, MSP Kabel	Zubau Erzeugung und Verbrauch	08/2023	01/2024	195.118 €	im Bau	nicht auswertbar	nicht auswertbar	NSP Kabel
2004000455218	Weidach Äckerlesweg 18		NSP Kabel	Zubau Erzeugung und Verbrauch	07/2023	06/2024		Abgeschlossen	nicht auswertbar	nicht auswertbar	
2004000455529	DITZG MSP Umlegung U-Bahn NetzeBW	Netzoptimierung und -verstärkung	MSP Kabel	kein Zubau(reiner Ersatz)	04/2024	07/2024	8.808 €	vorgesehene Maßnahme	nicht auswertbar	nicht auswertbar	MSP Kabel
2004000455619	ZTTLG BBNCM Erschließung BG Salenbusch	Neubau	U-Station n. NSP, NSP Kabel, MSP Kabel	Zubau Erzeugung und Verbrauch	05/2024	10/2024	183.684 €	im Bau	nicht auswertbar	nicht auswertbar	MSP Kabel
2004000455851	SWTZG Schimperstr. Herstellung 4 HA Verk	Ersatz(-neubau) ohne Erhöhung der ÜF	NSP Kabel	kein Zubau(reiner Ersatz)	02/2024	06/2024	9.047 €	Abgeschlossen	nicht auswertbar	nicht auswertbar	NSP Kabel
2004000457664	MALSA Im Klipfel 40		NSP Kabel	Zubau Erzeugung und Verbrauch	05/2023	12/2025		im Bau	nicht auswertbar	nicht auswertbar	
2004000457819	ADEBH-Radweg K4283, PLA	Ersatz(-neubau) ohne Erhöhung der ÜF	MSP Kabel	Zubau Erzeugung und Verbrauch	06/2023	01/2024	704.729 €	Abgeschlossen	nicht auswertbar	nicht auswertbar	MSP Kabel
2004000458560	GOSHG Egartenstr. 18/1 NA Frlt.		NSP Kabel	Zubau Erzeugung und Verbrauch	09/2023	03/2024		Abgeschlossen	nicht auswertbar	nicht auswertbar	
2004000458572	SCHAN Hauptstr. 9, AÄ FL zu EK		NSP Kabel	Zubau Erzeugung und Verbrauch	05/2023	06/2024		im Bau	nicht auswertbar	nicht auswertbar	
2004000458865	MENZG Albert-Schmidt-Str1 Sonder Netzerw	Ersatz(-neubau) mit Erhöhung der ÜF	NSP Kabel	Zubau Erzeugung und Verbrauch	07/2024	12/2025	44.067 €	konkrete Planung	nicht auswertbar	nicht auswertbar	NSP Kabel
2004000458875	OBHGS Harry à Wengen-Str. #KUST Heim	Neubau	MSP Kabel	Zubau Erzeugung und Verbrauch	04/2024	12/2024	12.251 €	im Bau	nicht auswertbar	nicht auswertbar	MSP Kabel
2004000460661	ISING Geislinger Str. 24 Mastkabel.		NSP Kabel	Zubau Erzeugung und Verbrauch	05/2023	03/2024		Abgeschlossen	nicht auswertbar	nicht auswertbar	
2004000460772	RUPHN_EEG_Ruppertshofen_Siedlung	Ersatz(-neubau) mit Erhöhung der ÜF	NSP Kabel	Zubau Erzeugung und Verbrauch	08/2023	06/2024	68.159 €	im Bau	nicht auswertbar	nicht auswertbar	NSP Kabel
2004000460961	KIRHT, VKB, NSP Sonnenwiese 2 - 8	Ersatz(-neubau) ohne Erhöhung der ÜF	NSP Kabel	kein Zubau(reiner Ersatz)	06/2024	08/2024		konkrete Planung	nicht auswertbar	nicht auswertbar	
2004000461038	BIDNG, SOA Holunderweg/Robert-Bosch-Str.	Ersatz(-neubau) mit Erhöhung der ÜF	U-Station n. NSP, MSP Kabel, NSP Kabel	Zubau Erzeugung und Verbrauch	11/2023	03/2024	96.304 €	vorgesehene Maßnahme	nicht auswertbar	nicht auswertbar	U-Station n. NSP

lfd. Nr.	Maßnahme	Projektkategorie	Betriebsmittel	netztechnische Begründung für den Netzausbau	voraussichtlicher Zeitpunkt des Baubeginns [MM/JJJJ]	voraussichtlicher Zeitpunkt der Inbetriebnahme [MM/JJJJ]	Kosten (geschätzt) in Euro	Projektstatus	Stand Genehmigungs-verfahren	Geprüfte Alternativen zum Netzausbau	Vorrangig betroffene Netz- oder Umspannebene
2004000461095	MAHLB Lindenstr. Sanierung	Ersatz(-neubau) mit Erhöhung der ÜF	MSP Kabel, NSP Kabel	Zubau Erzeugung und Verbrauch	10/2023	06/2024	201.866 €	im Bau	nicht auswertbar	nicht auswertbar	MSP Kabel
2004000461108	KLBNG UST Burghaldenstr. Trafo-tausch	Ersatz(-neubau) mit Erhöhung der ÜF	U-Station n. NSP	Zubau Erzeugung und Verbrauch	01/2024	04/2024	29.786 €	im Bau	nicht auswertbar	nicht auswertbar	U-Station n. NSP
2004000461451	GSHEI Hohwiesenstr.		MSP Kabel	kein Zubau(reiner Ersatz)	01/2024	12/2024	12.213 €	im Bau	nicht auswertbar	nicht auswertbar	
2004000461481	FORCM Häfenweg Netzverstärkung	Neubau	NSP Kabel	Zubau Erzeugung und Verbrauch	10/2025	11/2025	268.489 €	vorgesehene Maßnahme	nicht auswertbar	nicht auswertbar	NSP Kabel
2004000461502	Oberessendorf, Enzianstr. 0,4 kV EEG	Neubau	NSP Kabel	Zubau Erzeugung und Verbrauch	09/2023	05/2024	22.847 €	Abgeschlossen	nicht auswertbar	nicht auswertbar	NSP Kabel
2004000461561	OEHRI Ströllerbachallee 64/2	Neubau	NSP Kabel	Zubau Erzeugung und Verbrauch	01/2024	07/2024	13.481 €	im Bau	nicht auswertbar	nicht auswertbar	NSP Kabel
2004000461602	SWAZS neue UST Durlacher Str.	Ersatz(-neubau) mit Erhöhung der ÜF	U-Station n. NSP, MSP Kabel, NSP Kabel	Zubau Erzeugung und Verbrauch	09/2024	10/2024	126.338 €	im Bau	nicht auswertbar	nicht auswertbar	U-Station n. NSP
2004000462004	GERIH_Helmstheim,Helmstheimer Hof EEG	Ersatz(-neubau) mit Erhöhung der ÜF	NSP Kabel	Zubau Erzeugung und Verbrauch	02/2024	06/2024	13.908 €	im Bau	nicht auswertbar	nicht auswertbar	NSP Kabel
2004000462030	IRSLG Friedhofstr. 1 - 3 EEG-Netz-ausbau	Ersatz(-neubau) mit Erhöhung der ÜF	NSP Freileitung, NSP Kabel	Zubau Erzeugung und Verbrauch	06/2023	09/2024	34.593 €	Abgeschlossen	nicht auswertbar	nicht auswertbar	NSP Kabel
2004000462101	NEBRG Raiffeisenstr. 18A Neu S+T		NSP Kabel	Zubau Erzeugung und Verbrauch	05/2023	03/2024		Abgeschlossen	nicht auswertbar	nicht auswertbar	
2004000462330	BAELG EEG Nesselbach Steinacher Str.	Ersatz(-neubau) mit Erhöhung der ÜF	NSP Kabel	Zubau Erzeugung und Verbrauch	09/2023	03/2024	58.200 €	Abgeschlossen	nicht auswertbar	nicht auswertbar	NSP Kabel
2004000462413	IGEHM Ersatz UST Löffelsgraben	Ersatz(-neubau) ohne Erhöhung der ÜF	U-Station n. NSP, MSP Kabel, NSP Kabel	Zubau Erzeugung und Verbrauch	01/2024	05/2024	64.604 €	im Bau	nicht auswertbar	nicht auswertbar	U-Station n. NSP
2004000462868	TUMLG, ERN, MSP+VKB NSP Steigweg	Ersatz(-neubau) ohne Erhöhung der ÜF	MSP Kabel, NSP Kabel	kein Zubau(reiner Ersatz)	07/2023	05/2024	123.061 €	im Bau	nicht auswertbar	nicht auswertbar	MSP Kabel
2004000463359	ERTIN Dürmentinger Str. 17 Anschluss	Ersatz(-neubau) mit Erhöhung der ÜF	U-Station n. NSP, MSP Kabel, NSP Kabel	Zubau Erzeugung und Verbrauch	06/2024	11/2024	189.612 €	konkrete Planung	nicht auswertbar	nicht auswertbar	NSP Kabel
2004000464258	NEUDF Verkabelung Karlstraße	Netzoptimierung und -verstärkung	NSP Kabel	kein Zubau(reiner Ersatz)	09/2023	03/2024	1.845.545 €	im Bau	nicht auswertbar	nicht auswertbar	NSP Kabel
2004000464684	GERNS BG Wörthgarten	Neubau	U-Station n. NSP, MSP Kabel, NSP Kabel	Zubau Erzeugung und Verbrauch	08/2023	03/2025	246.387 €	im Bau	nicht auswertbar	nicht auswertbar	NSP Kabel
2004000464938	BLANK Badstr. KUST WP Mittendrin	Neubau	MSP Kabel	Zubau Erzeugung und Verbrauch	09/2024	11/2024	100.439 €	konkrete Planung	nicht auswertbar	nicht auswertbar	MSP Kabel
2004000465137	FRHAL Bachstr. 5759/3 Südlmk Schacht	Netzoptimierung und -verstärkung	U-Station n. NSP, MSP Kabel, NSP Kabel, MSP Freileitung	Zubau Erzeugung und Verbrauch	06/2024	12/2024	1.546.880 €	konkrete Planung	nicht auswertbar	nicht auswertbar	MSP Kabel
2004000465141	MUSBG NEU NSP Bunsenstr. 17-41	Ersatz(-neubau) mit Erhöhung der ÜF	NSP Kabel	Zubau Erzeugung und Verbrauch	11/2023	12/2025	31.358 €	konkrete Planung	nicht auswertbar	nicht auswertbar	NSP Kabel

lfd. Nr.	Maßnahme	Projektkategorie	Betriebsmittel	netztechnische Begründung für den Netzausbau	voraussichtlicher Zeitpunkt des Baubeginns [MM/JJJJ]	voraussichtlicher Zeitpunkt der Inbetriebnahme [MM/JJJJ]	Kosten (geschätzt) in Euro	Projektstatus	Stand Genehmigungsverfahren	Geprüfte Alternativen zum Netzausbau	Vorrangig betroffene Netz- oder Umspannebene
2004000465230	Bad Waldsee Steinstr. 10/1 Kd-UST Einsch	Neubau	MSP Kabel	Zubau Erzeugung und Verbrauch	08/2023	03/2024	137.643 €	Abgeschlossen	nicht auswertbar	nicht auswertbar	MSP Kabel
2004000465318	NEIBS neue UST Gerweck Im Tal 9	Neubau	MSP Kabel	Zubau Erzeugung und Verbrauch	12/2023	02/2024	17.348 €	Abgeschlossen	nicht auswertbar	nicht auswertbar	MSP Kabel
2004000465397	BINWG Römerstr. 15 NSP-Anschluss	Ersatz(-neubau) mit Erhöhung der ÜF	NSP Kabel	Zubau Erzeugung und Verbrauch	10/2023	07/2024	129.028 €	Abgeschlossen	nicht auswertbar	nicht auswertbar	NSP Kabel
2004000465421	AICHA NEU NSP Stockwiesen 1	Ersatz(-neubau) mit Erhöhung der ÜF	NSP Kabel	Zubau Erzeugung und Verbrauch	06/2023	02/2024	19.388 €	im Bau	nicht auswertbar	nicht auswertbar	NSP Kabel
2004000465474	OTTMH, ERN, NSP Rosenstr. 1 - 10	Ersatz(-neubau) ohne Erhöhung der ÜF	NSP Kabel	kein Zubau(reiner Ersatz)	09/2023	08/2024	102.537 €	im Bau	nicht auswertbar	nicht auswertbar	NSP Kabel
2004000465523	Kümmerazhofen Altdorfer Str. Stammkabel	Netzoptimierung und -verstärkung	NSP Kabel	Zubau Erzeugung und Verbrauch	04/2024	05/2024	39.249 €	im Bau	nicht auswertbar	nicht auswertbar	NSP Kabel
2004000466125	MLBRN NBG_Hechtsee	Neubau	U-Station n. NSP, MSP Kabel, NSP Kabel	Zubau Erzeugung und Verbrauch	06/2023	04/2024	344.819 €	Abgeschlossen	nicht auswertbar	nicht auswertbar	MSP Kabel
2004000466176	MLBRN Sommerseite	Ersatz(-neubau) mit Erhöhung der ÜF	U-Station n. NSP, MSP Kabel, NSP Kabel	Zubau Erzeugung und Verbrauch	07/2024	05/2025	291.459 €	konkrete Planung	nicht auswertbar	nicht auswertbar	NSP Kabel
2004000466623	WNGEN Georg-Röllli-Str. 1 - 13 Neuan.	Ersatz(-neubau) mit Erhöhung der ÜF	NSP Kabel	Zubau Erzeugung und Verbrauch	09/2023	10/2024	143.964 €	im Bau	nicht auswertbar	nicht auswertbar	NSP Kabel
2004000466796	NEUHF NEU NSP Nürtinger Str. A8 GSM-Mast	Neubau	NSP Kabel	Zubau Erzeugung und Verbrauch	07/2024	12/2025	175.477 €	im Bau	nicht auswertbar	nicht auswertbar	NSP Kabel
2004000467133	OETLI, VKB, NSP Ginsterweg 33 - 60	Ersatz(-neubau) ohne Erhöhung der ÜF	MSP Kabel, NSP Kabel	Zubau Erzeugung und Verbrauch	10/2023	02/2024	216.859 €	im Bau	nicht auswertbar	nicht auswertbar	NSP Kabel
2004000467141	SHOFN ErSchl BG Rittenäcker II	Neubau	NSP Kabel	Zubau Erzeugung und Verbrauch	09/2023	07/2024	65.489 €	im Bau	nicht auswertbar	nicht auswertbar	NSP Kabel
2004000467347	SASBK Hauptstr. 15 , Rathausplatz	Neubau	NSP Kabel, MSP Kabel	Zubau Erzeugung und Verbrauch	12/2024	05/2024	24.268 €	im Bau	nicht auswertbar	nicht auswertbar	NSP Kabel
2004000467484	Schmalegg Geratsberg 19-21 FL auf Kabel		NSP Kabel	Zubau Erzeugung und Verbrauch	05/2023	01/2024		im Bau	nicht auswertbar	nicht auswertbar	
2004000467508	MESSK Bergstr. 2c HA	Ersatz(-neubau) mit Erhöhung der ÜF	U-Station n. NSP, MSP Kabel, NSP Kabel	Zubau Erzeugung und Verbrauch	06/2024	07/2024	71.409 €	im Bau	nicht auswertbar	nicht auswertbar	U-Station n. NSP
2004000467539	FRHAL Ersatz UST Hübsch-Jörgen FFU	Ersatz(-neubau) mit Erhöhung der ÜF	U-Station n. NSP, NSP Kabel, MSP Kabel	Zubau Erzeugung und Verbrauch	01/2025	06/2025	280.000 €	konkrete Planung	nicht auswertbar	nicht auswertbar	NSP Kabel
2004000467602	HLZGL MSP, ZNPabUW SAICH	Ersatz(-neubau) mit Erhöhung der ÜF	MSP Kabel	Zubau Erzeugung und Verbrauch	10/2023	03/2024	740.527 €	konkrete Planung	nicht auswertbar	nicht auswertbar	MSP Kabel
2004000468249	RUITO NEU NSP Justinus-Kerner-Weg 17	Ersatz(-neubau) mit Erhöhung der ÜF	NSP Kabel	Zubau Erzeugung und Verbrauch	08/2023	03/2024	12.059 €	im Bau	nicht auswertbar	nicht auswertbar	NSP Kabel
2004000470034	LADBQ L597/Heddesheimer Str.	Rückbau / Altlastentsorgung	NSP Freileitung	kein Zubau(reiner Ersatz)	06/2024	11/2024	12.939 €	Abgeschlossen	nicht auswertbar	nicht auswertbar	NSP Freileitung

lfd. Nr.	Maßnahme	Projektkategorie	Betriebsmittel	netztechnische Begründung für den Netzausbau	voraussichtlicher Zeitpunkt des Baubeginns [MM/JJJJ]	voraussichtlicher Zeitpunkt der Inbetriebnahme [MM/JJJJ]	Kosten (geschätzt) in Euro	Projektstatus	Stand Genehmigungsverfahren	Geprüfte Alternativen zum Netzausbau	Vorrangig betroffene Netz- oder Umspannebene
2004000470035	Wolffegg St. Regina 1/1 kalk NAKA		NSP Kabel	Zubau Erzeugung und Verbrauch	01/2024	03/2024	6.096 €	Abgeschlossen	nicht auswertbar	nicht auswertbar	NSP Kabel
2004000470295	EGENH Chaussee 6		NSP Kabel	Zubau Erzeugung und Verbrauch	05/2023	11/2024		im Bau	nicht auswertbar	nicht auswertbar	
2004000470299	OETLI, VKB, NSP Lindorf Zähringer Str. 3	Ersatz(-neubau) ohne Erhöhung der ÜF	NSP Kabel	kein Zubau(reiner Ersatz)	01/2024	12/2025		konkrete Planung	nicht auswertbar	nicht auswertbar	
2004000470524	BOEBL Schwabstr.48/Achalmstr.3 Kirche	Ersatz(-neubau) mit Erhöhung der ÜF	NSP Kabel	Zubau Erzeugung und Verbrauch	08/2023	04/2024	3.828 €	konkrete Planung	nicht auswertbar	nicht auswertbar	NSP Kabel
2004000470861	HOMBG Unterlimpach 1 HA	Netzoptimierung und -verstärkung	NSP Freileitung, NSP Kabel	Zubau Erzeugung und Verbrauch	10/2024	12/2024	15.688 €	konkrete Planung	nicht auswertbar	nicht auswertbar	NSP Kabel
2004000471002	Fronhofen Oberer Kirchberg UST erneuerun	Ersatz(-neubau) ohne Erhöhung der ÜF	U-Station n. NSP	kein Zubau(reiner Ersatz)	09/2023	07/2024	13.274 €	im Bau	nicht auswertbar	nicht auswertbar	U-Station n. NSP
2004000471122	Arnegg Reuteweg 23		NSP Kabel	Zubau Erzeugung und Verbrauch	05/2023	03/2024		im Bau	nicht auswertbar	nicht auswertbar	
2004000471363	ERTIN-E-UST-027 NSP-Verteilung erweitern	Ersatz(-neubau) ohne Erhöhung der ÜF	U-Station n. NSP	kein Zubau(reiner Ersatz)	07/2023	12/2025	8.884 €	im Bau	nicht auswertbar	nicht auswertbar	U-Station n. NSP
2004000471511	Rottenacker Fischgrubenweg 7 Umstell F>K		NSP Kabel	Zubau Erzeugung und Verbrauch	05/2023	02/2024		Abgeschlossen	nicht auswertbar	nicht auswertbar	
2004000471585	NEUHD Waldstr. BG Wohnen a. d. Pfinz	Neubau	U-Station n. NSP, NSP Kabel, MSP Kabel, MSP Freileitung	Zubau Erzeugung und Verbrauch	10/2023	05/2024	216.230 €	im Bau	nicht auswertbar	nicht auswertbar	NSP Kabel
2004000471678	SEISS-E-UST-020 Ort	Ersatz(-neubau) ohne Erhöhung der ÜF	U-Station n. NSP	kein Zubau(reiner Ersatz)	10/2023	07/2024	29.992 €	Abgeschlossen	nicht auswertbar	nicht auswertbar	U-Station n. NSP
2004000471960	KRCHE Benzenwiesen, Umbau UST	Ersatz(-neubau) ohne Erhöhung der ÜF	U-Station n. NSP	kein Zubau(reiner Ersatz)	08/2023	12/2025	12.708 €	Abgeschlossen	nicht auswertbar	nicht auswertbar	U-Station n. NSP
2004000472526	KOENG NEU NSP Am Egertenweg	Ersatz(-neubau) mit Erhöhung der ÜF	NSP Kabel	Zubau Erzeugung und Verbrauch	01/2024	03/2024	112.045 €	im Bau	nicht auswertbar	nicht auswertbar	NSP Kabel
2004000473347	TAUBE Am Kirschengarten 50-MFG		NSP Kabel	Zubau Erzeugung und Verbrauch	05/2023	08/2024		im Bau	nicht auswertbar	nicht auswertbar	
2004000473351	TAUBE Am Wört 1-MFG		NSP Kabel	Zubau Erzeugung und Verbrauch	05/2023	08/2024		im Bau	nicht auswertbar	nicht auswertbar	
2004000473363	DITTH Synagogengasse 9-MFG		NSP Kabel	Zubau Erzeugung und Verbrauch	05/2023	10/2024		im Bau	nicht auswertbar	nicht auswertbar	
2004000473445	WSNTL EnBW Mob+ Margot-Bruch-Ring	Neubau	MSP Kabel	Zubau Erzeugung und Verbrauch	06/2024	07/2024	22.294 €	im Bau	nicht auswertbar	nicht auswertbar	MSP Kabel
2004000473610	MESSS UST Riedhof MS-Schaltanlage	Ersatz(-neubau) ohne Erhöhung der ÜF	U-Station n. NSP	kein Zubau(reiner Ersatz)	05/2023	10/2024	13.484 €	im Bau	nicht auswertbar	nicht auswertbar	U-Station n. NSP
2004000473858	BODGG Laubern UST Umbau	Ersatz(-neubau) ohne Erhöhung der ÜF	U-Station n. NSP	kein Zubau(reiner Ersatz)	09/2023	07/2024	10.563 €	im Bau	nicht auswertbar	nicht auswertbar	U-Station n. NSP

lfd. Nr.	Maßnahme	Projektkategorie	Betriebsmittel	netztechnische Begründung für den Netzausbau	voraussichtlicher Zeitpunkt des Baubeginns [MM/JJJJ]	voraussichtlicher Zeitpunkt der Inbetriebnahme [MM/JJJJ]	Kosten (geschätzt) in Euro	Projektstatus	Stand Genehmigungsverfahren	Geprüfte Alternativen zum Netzausbau	Vorrangig betroffene Netz- oder Umspannebene
2004000473921	LG6DF Röschberg Süd NBG Erschließung	Neubau	U-Station n. NSP, MSP Kabel, NSP Kabel	Zubau Erzeugung und Verbrauch	02/2024	09/2024	377.040 €	im Bau	nicht auswertbar	nicht auswertbar	NSP Kabel
2004000474207	Neuravensburg Falkenweg 1	Ersatz(-neubau) ohne Erhöhung der ÜF	U-Station n. NSP	kein Zubau(reiner Ersatz)	09/2023	12/2025	13.981 €	im Bau	nicht auswertbar	nicht auswertbar	U-Station n. NSP
2004000474579	RENGW Im Unterdorf 389 EEG-SST	Ersatz(-neubau) mit Erhöhung der ÜF	MSP Kabel	Zubau Erzeugung und Verbrauch	08/2024	11/2024	30.651 €	konkrete Planung	nicht auswertbar	nicht auswertbar	Anlage MSP
2004000474826	AMRHN Heideweg Weg richten	Netzoptimierung und -verstärkung	MSP Kabel	kein Zubau(reiner Ersatz)	01/2024	09/2024	5.370 €	Abgeschlossen	nicht auswertbar	nicht auswertbar	MSP Kabel
2004000474830	Amtzell Postweg 2		NSP Kabel	Zubau Erzeugung und Verbrauch	04/2024	05/2024		Abgeschlossen	nicht auswertbar	nicht auswertbar	
2004000475863	WDLNG SOA MSP Schwanenweg 9999/P	Neubau	MSP Kabel	Zubau Erzeugung und Verbrauch	08/2023	04/2024	13.049 €	im Bau	nicht auswertbar	nicht auswertbar	MSP Kabel
2004000476655	LEUTK UST Ludwig-Richter-Weg tausch Traf	Ersatz(-neubau) ohne Erhöhung der ÜF	U-Station n. NSP	kein Zubau(reiner Ersatz)	08/2023	12/2025	24.237 €	Abgeschlossen	nicht auswertbar	nicht auswertbar	U-Station n. NSP
2004000476739	Kißlegg Parkstr. 6		NSP Kabel	Zubau Erzeugung und Verbrauch	04/2024	05/2024		Abgeschlossen	nicht auswertbar	nicht auswertbar	
2004000477533	TUEFG Baufnang Sanierung GV 1808	Netzoptimierung und -verstärkung	MSP Kabel, NSP Kabel	kein Zubau(reiner Ersatz)	09/2023	06/2024	115.028 €	im Bau	nicht auswertbar	nicht auswertbar	MSP Kabel
2004000477924	0202_EPPIN Tullastr.		MSP Freileitung	kein Zubau(reiner Ersatz)	06/2023	06/2024		Abgeschlossen	nicht auswertbar	nicht auswertbar	
2004000477939	DAGER Wiesentalstr. RÜB	Neubau	NSP Kabel	Zubau Erzeugung und Verbrauch	08/2023	06/2024	21.826 €	im Bau	nicht auswertbar	nicht auswertbar	NSP Kabel
2004000478227	KZNGN Weisweiler Str. 2 eMob	Neubau	MSP Kabel	Zubau Erzeugung und Verbrauch	08/2024	12/2024	13.394 €	konkrete Planung	nicht auswertbar	nicht auswertbar	MSP Kabel
2004000478306	GOETE Tälesweg 29		NSP Kabel	Zubau Erzeugung und Verbrauch	06/2023	07/2024		im Bau	nicht auswertbar	nicht auswertbar	
2004000479233	KHLST Ersatzneubau_UST Haku	Rückbau / Altlastentsorgung	U-Station n. NSP, MSP Kabel, NSP Kabel	kein Zubau(reiner Ersatz)	10/2023	02/2024	43.361 €	Abgeschlossen	nicht auswertbar	nicht auswertbar	U-Station n. NSP
2004000479704	SOEMU Kühlastr. SOEMU-E-UST-012	Ersatz(-neubau) ohne Erhöhung der ÜF	U-Station n. NSP	kein Zubau(reiner Ersatz)	08/2023	12/2025	51.781 €	im Bau	nicht auswertbar	nicht auswertbar	U-Station n. NSP
2004000479705	Ertüchtigung WNGEN-E-UST-119	Ersatz(-neubau) ohne Erhöhung der ÜF	U-Station n. NSP	kein Zubau(reiner Ersatz)	08/2023	03/2024	4.253 €	Abgeschlossen	nicht auswertbar	nicht auswertbar	U-Station n. NSP
2004000479709	WNGEN Spieglerstr. 2	Ersatz(-neubau) ohne Erhöhung der ÜF	U-Station n. NSP	kein Zubau(reiner Ersatz)	08/2023	12/2025	16.965 €	im Bau	nicht auswertbar	nicht auswertbar	U-Station n. NSP
2004000479985	HASSL Lagerhausweg Umst. Bergdör. 20KV	Rückbau / Altlastentsorgung	U-Station n. NSP, NSP Kabel, MSP Kabel, MSP Freileitung	kein Zubau(reiner Ersatz)	02/2024	07/2024		konkrete Planung	nicht auswertbar	nicht auswertbar	
2004000480632	Erbisreute 2.Maßnahme Verkabelung	Ersatz(-neubau) mit Erhöhung der ÜF	U-Station n. NSP, NSP Freileitung, MSP Kabel, NSP Kabel, MSP Freileitung	Zubau Erzeugung und Verbrauch	08/2024	05/2025	437.974 €	konkrete Planung	nicht auswertbar	nicht auswertbar	MSP Kabel

lfd. Nr.	Maßnahme	Projektkategorie	Betriebsmittel	netztechnische Begründung für den Netzausbau	voraussichtlicher Zeitpunkt des Baubeginns [MM/JJJJ]	voraussichtlicher Zeitpunkt der Inbetriebnahme [MM/JJJJ]	Kosten (geschätzt) in Euro	Projektstatus	Stand Genehmigungsverfahren	Geprüfte Alternativen zum Netzausbau	Vorrangig betroffene Netz- oder Umspannebene
2004000480652	KHLST Hauptstr_ neue UST wg. EEG	Ersatz(-neubau) mit Erhöhung der ÜF	U-Station n. NSP, NSP Freileitung, MSP Kabel, NSP Kabel, MSP Freileitung	Zubau Erzeugung und Verbrauch	05/2024	09/2024	978.496 €	im Bau	nicht auswertbar	nicht auswertbar	MSP Kabel
2004000480922	RUTHM, VKB, NSP, Pforzheimer Str. 68	Netzoptimierung und -verstärkung	NSP Kabel	kein Zubau(reiner Ersatz)	07/2023	04/2024	13.734 €	im Bau	nicht auswertbar	nicht auswertbar	NSP Kabel
2004000481142	NEUNK Meister.weg UST Luisenstr B-Maßn.	Ersatz(-neubau) ohne Erhöhung der ÜF	U-Station n. NSP, NSP Kabel, MSP Kabel, MSP Freileitung	kein Zubau(reiner Ersatz)	09/2024	12/2025		konkrete Planung	nicht auswertbar	nicht auswertbar	
2004000481170	FRDTL, ERN, MSP+NSP Pforzheimer Str.	Ersatz(-neubau) ohne Erhöhung der ÜF	MSP Kabel, NSP Kabel	kein Zubau(reiner Ersatz)	05/2024	09/2024	141.031 €	im Bau	nicht auswertbar	nicht auswertbar	NSP Kabel
2004000481215	NEUKH-E-UST-030 Trafotausch	Ersatz(-neubau) mit Erhöhung der ÜF	U-Station n. NSP	Zubau Erzeugung und Verbrauch	08/2023	07/2024	27.404 €	im Bau	nicht auswertbar	nicht auswertbar	U-Station n. NSP
2004000481299	Grünigen Parkstr. 41 F gegen K		NSP Kabel	Zubau Erzeugung und Verbrauch	05/2023	05/2024		Abgeschlossen	nicht auswertbar	nicht auswertbar	
2004000481509	Wangen Weißgerberweg 11		NSP Kabel	Zubau Erzeugung und Verbrauch	03/2024	03/2024	14.675 €	im Bau	nicht auswertbar	nicht auswertbar	NSP Kabel
2004000481511	REIAU Schlafbach, Anschluss Mobilfunkmast	Neubau	NSP Kabel	Zubau Erzeugung und Verbrauch	10/2024	04/2025	95.005 €	konkrete Planung	nicht auswertbar	nicht auswertbar	NSP Kabel
2004000481523	Aschhausen Ravensteinerstr 8		NSP Kabel	Zubau Erzeugung und Verbrauch	07/2024	08/2024	2.046 €	im Bau	nicht auswertbar	nicht auswertbar	
2004000481869	ERPFN Kreuzweg_ neue UST zur Erschließung	Neubau	U-Station n. NSP, NSP Kabel, MSP Kabel	Zubau Erzeugung und Verbrauch	05/2024	05/2024	70.764 €	im Bau	nicht auswertbar	nicht auswertbar	U-Station n. NSP
2004000482045	MAKDF Bergheim 2 NA POP		NSP Kabel	Zubau Erzeugung und Verbrauch	07/2023	06/2024	5.281 €	im Bau	nicht auswertbar	nicht auswertbar	NSP Kabel
2004000482074	DIELH Richard-Wagner-Str. 5		NSP Kabel	Zubau Erzeugung und Verbrauch	06/2023	03/2024		Abgeschlossen	nicht auswertbar	nicht auswertbar	
2004000482167	NEUEN Kabelumlegung SST Unt. Sägerweg -	Netzoptimierung und -verstärkung	NSP Kabel, MSP Kabel	kein Zubau(reiner Ersatz)	03/2025	09/2025	56.050 €	konkrete Planung	nicht auswertbar	nicht auswertbar	MSP Kabel
2004000482261	Bad Buchau, Hans-Kayser-Str. 23 0,4 kV	Neubau	NSP Kabel	Zubau Erzeugung und Verbrauch	12/2023	06/2024	5.005 €	Abgeschlossen	nicht auswertbar	nicht auswertbar	NSP Kabel
2004000482615	RIEDL Neue Unlinger Str_ Sanierung	Ersatz(-neubau) ohne Erhöhung der ÜF	NSP Freileitung, MSP Kabel, NSP Kabel	Zubau Erzeugung und Verbrauch	04/2024	12/2024	183.645 €	im Bau	nicht auswertbar	nicht auswertbar	MSP Kabel
2004000482800	Wangen Franz-Joseph-Spiegler-Str. 28/6		NSP Kabel	Zubau Erzeugung und Verbrauch	03/2024	03/2024		Abgeschlossen	nicht auswertbar	nicht auswertbar	
2004000482808	AACHL UST Brehmerberg Trafotausch wg EEG	Ersatz(-neubau) mit Erhöhung der ÜF	U-Station n. NSP	Zubau Erzeugung und Verbrauch	02/2024	07/2024	37.182 €	im Bau	nicht auswertbar	nicht auswertbar	U-Station n. NSP
2004000482816	BINWG Römerstr. 19 NSP-Anschluss	Neubau	NSP Freileitung, MSP Kabel, NSP Kabel	Zubau Erzeugung und Verbrauch	10/2023	06/2024	57.201 €	Abgeschlossen	nicht auswertbar	nicht auswertbar	NSP Kabel
2004000482854	WLFDI UST Niernandsberg 63	Ersatz(-neubau) mit Erhöhung der ÜF	U-Station n. NSP, NSP Kabel, MSP Kabel	Zubau Erzeugung und Verbrauch	12/2023	04/2024	97.610 €	im Bau	nicht auswertbar	nicht auswertbar	U-Station n. NSP

lfd. Nr.	Maßnahme	Projektkategorie	Betriebsmittel	netztechnische Begründung für den Netzausbau	voraussichtlicher Zeitpunkt des Baubeginns [MM/JJJJ]	voraussichtlicher Zeitpunkt der Inbetriebnahme [MM/JJJJ]	Kosten (geschätzt) in Euro	Projektstatus	Stand Genehmigungsverfahren	Geprüfte Alternativen zum Netzausbau	Vorrangig betroffene Netz- oder Umspannebene
2004000482877	BURLD Verbindung UST Küche Recksteinstr.	Ersatz(-neubau) mit Erhöhung der ÜF	U-Station n. NSP, NSP Kabel, MSP Kabel	Zubau Erzeugung und Verbrauch	01/2024	08/2024	1.356.846 €	im Bau	nicht auswertbar	nicht auswertbar	MSP Kabel
2004000482892	Bad Waldsee Dorfstr.	Ersatz(-neubau) ohne Erhöhung der ÜF	NSP Freileitung, NSP Kabel, MSP Kabel	kein Zubau(reiner Ersatz)	10/2023	05/2024	82.221 €	Abgeschlossen	nicht auswertbar	nicht auswertbar	MSP Kabel
2004000483307	WLLBG Herrenstr. 26a, NA		NSP Kabel	Zubau Erzeugung und Verbrauch	05/2023	06/2024		im Bau	nicht auswertbar	nicht auswertbar	
2004000483348	BIRKN Kabelumlegung alte Pforzheimer Str	Netzoptimierung und -verstärkung	NSP Kabel, MSP Kabel	kein Zubau(reiner Ersatz)	02/2024	07/2024	33.674 €	im Bau	nicht auswertbar	nicht auswertbar	NSP Kabel
2004000485794	HEUDF-E-1-NSP-F-003-1019 Holzmastwechsel		NSP Freileitung	kein Zubau(reiner Ersatz)	06/2023	09/2024	11.285 €	im Bau	nicht auswertbar	nicht auswertbar	NSP Freileitung
2004000486292	NIMBG Nimburger Str. 2296X	Neubau	NSP Kabel	Zubau Erzeugung und Verbrauch	09/2024	12/2025	86.792 €	konkrete Planung	nicht auswertbar	nicht auswertbar	NSP Kabel
2004000486383	CONWL Humboldtstr. 25	Neubau	NSP Kabel	Zubau Erzeugung und Verbrauch	10/2023	07/2024	35.266 €	im Bau	nicht auswertbar	nicht auswertbar	NSP Kabel
2004000487181	LGBRK In den Erlen KUST Philipp	Ersatz(-neubau) mit Erhöhung der ÜF	MSP Kabel	Zubau Erzeugung und Verbrauch	06/2024	07/2024	26.336 €	im Bau	nicht auswertbar	nicht auswertbar	MSP Kabel
2004000488752	SWNHN EEG NetzVerStär Appendorf	Ersatz(-neubau) mit Erhöhung der ÜF	NSP Kabel	Zubau Erzeugung und Verbrauch	11/2023	02/2024	4.920 €	Abgeschlossen	nicht auswertbar	nicht auswertbar	NSP Kabel
2004000488936	WNZLN, EEG-Verst., Neue UST	Ersatz(-neubau) mit Erhöhung der ÜF	U-Station n. NSP, NSP Kabel, MSP Kabel	Zubau Erzeugung und Verbrauch	03/2024	05/2024	257.194 €	im Bau	nicht auswertbar	nicht auswertbar	MSP Kabel
2004000488941	Tannheim UST Illertalring Erneuerung	Ersatz(-neubau) ohne Erhöhung der ÜF	U-Station n. NSP	kein Zubau(reiner Ersatz)	10/2023	12/2025	45.967 €	Abgeschlossen	nicht auswertbar	nicht auswertbar	U-Station n. NSP
2004000489200	MUETR EEG Biegelgasse Verkabelung	Ersatz(-neubau) mit Erhöhung der ÜF	NSP Kabel, MSP Kabel	Zubau Erzeugung und Verbrauch	10/2024	04/2025	498.226 €	konkrete Planung	nicht auswertbar	nicht auswertbar	NSP Kabel
2004000489218	LPTNG Stockacher Str. Ansc Gewerbegebiet	Neubau	MSP Kabel, NSP Kabel	Zubau Erzeugung und Verbrauch	03/2024	04/2024	31.642 €	Abgeschlossen	nicht auswertbar	nicht auswertbar	MSP Kabel
2004000489345	INZKO Reischacherstr. Terminwunsch siehe		NSP Kabel	Zubau Erzeugung und Verbrauch	06/2023	09/2024		im Bau	nicht auswertbar	nicht auswertbar	
2004000489367	SELWL Radweg Egelsee MS Verkabelung	Netzoptimierung und -verstärkung	MSP Kabel	kein Zubau(reiner Ersatz)	02/2024	11/2024	27.627 €	konkrete Planung	nicht auswertbar	nicht auswertbar	MSP Kabel
2004000489518	Granheim Von-Speth-Schülzburg-Str. 31 NA		NSP Kabel	Zubau Erzeugung und Verbrauch	06/2023	02/2024		Abgeschlossen	nicht auswertbar	nicht auswertbar	
2004000489522	GONHM Erneuerung UST Jöhlinger Str.	Ersatz(-neubau) ohne Erhöhung der ÜF	U-Station n. NSP, NSP Kabel, MSP Kabel	kein Zubau(reiner Ersatz)	07/2023	03/2024	67.433 €	Abgeschlossen	nicht auswertbar	nicht auswertbar	U-Station n. NSP
2004000489725	SHWIB, SOA, NEU, NSP, Stiegelstr. 26	Ersatz(-neubau) mit Erhöhung der ÜF	NSP Kabel, MSP Kabel	Zubau Erzeugung und Verbrauch	07/2023	08/2024	73.465 €	im Bau	nicht auswertbar	nicht auswertbar	NSP Kabel
2004000489767	FORCM Fortlenweg 15 Netzerweiterung		NSP Kabel	Zubau Erzeugung und Verbrauch	06/2023	04/2024		im Bau	nicht auswertbar	nicht auswertbar	

lfd. Nr.	Maßnahme	Projektkategorie	Betriebsmittel	netztechnische Begründung für den Netzausbau	voraussichtlicher Zeitpunkt des Baubeginns [MM/JJJJ]	voraussichtlicher Zeitpunkt der Inbetriebnahme [MM/JJJJ]	Kosten (geschätzt) in Euro	Projektstatus	Stand Genehmigungsverfahren	Geprüfte Alternativen zum Netzausbau	Vorrangig betroffene Netz- oder Umspannebene
2004000489819	NELLI DEM MSP Nielsenstr. 16	Netzoptimierung und -verstärkung	MSP Kabel	kein Zubau(reiner Ersatz)	07/2023	05/2024	13.004 €	konkrete Planung	nicht auswertbar	nicht auswertbar	MSP Kabel
2004000490009	ESNBH NEU NSP Brunnengasse Leerrohre	Ersatz(-neubau) mit Erhöhung der ÜF	NSP Kabel	Zubau Erzeugung und Verbrauch	05/2024	09/2024	43.827 €	im Bau	nicht auswertbar	nicht auswertbar	NSP Kabel
2004000490165	RUTHM, ERS, NSP, MSP, NBG Bosch-Areal	Neubau	U-Station n. NSP, NSP Kabel, MSP Kabel	Zubau Erzeugung und Verbrauch	07/2024	04/2025	1.058.897 €	konkrete Planung	nicht auswertbar	nicht auswertbar	NSP Kabel
2004000490171	BUGGS UST002. Neufrather Str. 20 kV-Scha	Ersatz(-neubau) ohne Erhöhung der ÜF	U-Station n. NSP	kein Zubau(reiner Ersatz)	03/2024	03/2024	20.163 €	im Bau	nicht auswertbar	nicht auswertbar	U-Station n. NSP
2004000491964	UBSTD Im Unterfeld 1 Sonderanschl. 100kW	Neubau	NSP Kabel	Zubau Erzeugung und Verbrauch	10/2024	03/2025	4.828 €	konkrete Planung	nicht auswertbar	nicht auswertbar	NSP Kabel
2004000492161	RIEDM Erlenweg UST Auen-Wirthshof	Netzoptimierung und -verstärkung	MSP Kabel, NSP Kabel	Zubau Erzeugung und Verbrauch	01/2024	10/2024	169.894 €	im Bau	nicht auswertbar	nicht auswertbar	MSP Kabel
2004000492462	RORGW NSP-001 Ziegelhütten 1		NSP Freileitung	kein Zubau(reiner Ersatz)	07/2023	09/2024		im Bau	nicht auswertbar	nicht auswertbar	
2004000492617	WEISE Im Viertel 1 ZAS Trinkwasser		NSP Kabel	Zubau Erzeugung und Verbrauch	06/2023	05/2024	7.319 €	im Bau	nicht auswertbar	nicht auswertbar	
2004000492645	SOEBR Breitband Mitverlegung	Netzoptimierung und -verstärkung	U-Station n. NSP, MSP Kabel, NSP Kabel	kein Zubau(reiner Ersatz)	09/2024	12/2026	612.537 €	konkrete Planung	nicht auswertbar	nicht auswertbar	MSP Kabel
2004000492806	WIESL Eichelweg 6 neue UST Wall-dorferStr	Ersatz(-neubau) mit Erhöhung der ÜF	U-Station n. NSP, NSP Kabel, MSP Kabel	Zubau Erzeugung und Verbrauch	01/2025	06/2025	158.116 €	konkrete Planung	nicht auswertbar	nicht auswertbar	NSP Kabel
2004000493025	Dorndorf Sonnenhalde 11		NSP Kabel	Zubau Erzeugung und Verbrauch	06/2023	07/2024		im Bau	nicht auswertbar	nicht auswertbar	
2004000493067	NEUHF ERN NSP Uhlandstr. 5-15	Netzoptimierung und -verstärkung	NSP Kabel	kein Zubau(reiner Ersatz)	11/2023	06/2024	55.493 €	im Bau	nicht auswertbar	nicht auswertbar	NSP Kabel
2004000493238	Ertingen Freimut-Lock-Straße NSP-Erw.	Ersatz(-neubau) ohne Erhöhung der ÜF	MSP Kabel, NSP Kabel	Zubau Erzeugung und Verbrauch	10/2023	05/2024	102.305 €	Abgeschlossen	nicht auswertbar	nicht auswertbar	MSP Kabel
2004000493404	RIKBS Lippertsreuter Str.570035 0003 HEL		MSP Freileitung	kein Zubau(reiner Ersatz)	07/2023	11/2024		Abgeschlossen	nicht auswertbar	nicht auswertbar	
2004000493412	LPPRT Bruckfelder Str. 570035 0005 MW VS		MSP Freileitung	kein Zubau(reiner Ersatz)	12/2023	05/2024	14.680 €	Abgeschlossen	nicht auswertbar	nicht auswertbar	MSP Kabel
2004000493736	BUGRD Höhenweg 9999-UST ersetzen	Ersatz(-neubau) mit Erhöhung der ÜF	U-Station n. NSP, NSP Kabel, MSP Kabel	Zubau Erzeugung und Verbrauch	09/2024	12/2024	80.656 €	konkrete Planung	nicht auswertbar	nicht auswertbar	U-Station n. NSP
2004000493799	ASMHD Tausch NAKLEY Römerstr	Ersatz(-neubau) ohne Erhöhung der ÜF	MSP Kabel, NSP Kabel	Zubau Erzeugung und Verbrauch	06/2024	10/2024	298.059 €	im Bau	nicht auswertbar	nicht auswertbar	MSP Kabel
2004000494211	LG6DF Im Winkel Mitverlegung Straßensani	Netzoptimierung und -verstärkung	NSP Freileitung, NSP Kabel	kein Zubau(reiner Ersatz)	11/2023	10/2024	147.894 €	im Bau	nicht auswertbar	nicht auswertbar	NSP Kabel
2004000494282	EDSBH, SOA, MSP Heerbergstr. 7	Neubau	MSP Kabel, NSP Kabel	Zubau Erzeugung und Verbrauch	10/2023	02/2024	166.282 €	Abgeschlossen	nicht auswertbar	nicht auswertbar	MSP Kabel

lfd. Nr.	Maßnahme	Projektkategorie	Betriebsmittel	netztechnische Begründung für den Netzausbau	voraussichtlicher Zeitpunkt des Baubeginns [MM/JJJJ]	voraussichtlicher Zeitpunkt der Inbetriebnahme [MM/JJJJ]	Kosten (geschätzt) in Euro	Projektstatus	Stand Genehmigungsverfahren	Geprüfte Alternativen zum Netzausbau	Vorrangig betroffene Netz- oder Umspannebene
2004000494346	NEUEH VKB NSP Drosselweg 31-41	Netzoptimierung und -verstärkung	NSP Kabel	kein Zubau(reiner Ersatz)	08/2024	10/2024	273.411 €	im Bau	nicht auswertbar	nicht auswertbar	NSP Kabel
2004000494500	HONAL Greuthaustr._neue UST wg EEG	Ersatz(-neubau) mit Erhöhung der ÜF	U-Station n. NSP, NSP Freileitung, MSP Kabel, NSP Kabel, MSP Freileitung	Zubau Erzeugung und Verbrauch	03/2025	04/2025		konkrete Planung	nicht auswertbar	nicht auswertbar	
2004000494522	LEINF VKB NSP Boßlerweg	Ersatz(-neubau) ohne Erhöhung der ÜF	NSP Kabel	kein Zubau(reiner Ersatz)	01/2024	12/2026	138.584 €	konkrete Planung	nicht auswertbar	nicht auswertbar	NSP Kabel
2004000494538	LEINF ERN MSP Paracelsusstr. - Im Wäldle	Ersatz(-neubau) ohne Erhöhung der ÜF	U-Station n. NSP, MSP Kabel, NSP Kabel	kein Zubau(reiner Ersatz)	01/2025	12/2026		konkrete Planung	nicht auswertbar	nicht auswertbar	
2004000494539	MDLST Am Brühlweg_EEG_NSP_Schwarz	Ersatz(-neubau) mit Erhöhung der ÜF	NSP Freileitung, NSP Kabel, MSP Kabel	Zubau Erzeugung und Verbrauch	09/2023	12/2024	38.863 €	im Bau	nicht auswertbar	nicht auswertbar	NSP Kabel
2004000494833	MAKDF IMMST Doppelleitung Verkabelung	Netzoptimierung und -verstärkung	U-Station n. NSP, MSP Kabel, NSP Kabel	kein Zubau(reiner Ersatz)	02/2025	11/2026	1.894.736 €	konkrete Planung	nicht auswertbar	nicht auswertbar	MSP Kabel
2004000494851	SWNNG Fichtenweg UST neu	Ersatz(-neubau) mit Erhöhung der ÜF	U-Station n. NSP, MSP Kabel, NSP Kabel	Zubau Erzeugung und Verbrauch	07/2024	08/2024	136.459 €	konkrete Planung	nicht auswertbar	nicht auswertbar	MSP Kabel
2004000494959	HHTEN Gräfin-Monika-Str. 6 NSP-Anschluss	Ersatz(-neubau) mit Erhöhung der ÜF	U-Station n. NSP, MSP Kabel, NSP Kabel	Zubau Erzeugung und Verbrauch	03/2024	11/2024	150.916 €	im Bau	nicht auswertbar	nicht auswertbar	NSP Kabel
2004000494974	Niederhofen 21 Hausanschluss		NSP Kabel	Zubau Erzeugung und Verbrauch	05/2024	05/2024		Abgeschlossen	nicht auswertbar	nicht auswertbar	
2004000495024	WEISB Mühlenweg 38 - 50	Ersatz(-neubau) mit Erhöhung der ÜF	NSP Kabel	Zubau Erzeugung und Verbrauch	05/2024	07/2024	19.831 €	im Bau	nicht auswertbar	nicht auswertbar	NSP Kabel
2004000495204	GAUFG Kanalsanierung Haslebergstr.	Netzoptimierung und -verstärkung	MSP Kabel, NSP Kabel	kein Zubau(reiner Ersatz)	11/2023	04/2024	121.065 €	im Bau	nicht auswertbar	nicht auswertbar	NSP Kabel
2004000495302	EICBG Kelterstr. Ausbau EEG	Ersatz(-neubau) mit Erhöhung der ÜF	NSP Kabel	Zubau Erzeugung und Verbrauch	10/2023	06/2024	38.143 €	im Bau	nicht auswertbar	nicht auswertbar	NSP Kabel
2004000495506	Haslanden Haslanden 1		NSP Kabel	Zubau Erzeugung und Verbrauch	09/2023	06/2024		Abgeschlossen	nicht auswertbar	nicht auswertbar	
2004000495519	NEUHF ERN MSP Hauffstr. - Benzachweg		MSP Kabel, NSP Kabel	Zubau Erzeugung und Verbrauch	01/2025	12/2027		vorgesehene Maßnahme	nicht auswertbar	nicht auswertbar	
2004000495738	SLMBH Pforzheimer Str. 9	Ersatz(-neubau) mit Erhöhung der ÜF	NSP Kabel	Zubau Erzeugung und Verbrauch	08/2025	09/2025	35.570 €	konkrete Planung	nicht auswertbar	nicht auswertbar	NSP Kabel
2004000495979	BZNWL Bischmannshausen 12/2	Neubau	NSP Kabel	Zubau Erzeugung und Verbrauch	07/2024	11/2024	8.226 €	im Bau	nicht auswertbar	nicht auswertbar	NSP Kabel
2004000496134	SLIER Wolfegger Str. 46 Neuan.	Neubau	U-Station n. NSP, NSP Kabel	Zubau Erzeugung und Verbrauch	04/2024	06/2024	158.968 €	im Bau	nicht auswertbar	nicht auswertbar	NSP Kabel
2004000496357	RIEDL Industriestr.	Ersatz(-neubau) ohne Erhöhung der ÜF	MSP Kabel, NSP Kabel	Zubau Erzeugung und Verbrauch	07/2024	08/2024	186.712 €	konkrete Planung	nicht auswertbar	nicht auswertbar	NSP Kabel
2004000496466	DIELH Beethovenstr. 1 Ladesäule	Ersatz(-neubau) mit Erhöhung der ÜF	NSP Kabel	Zubau Erzeugung und Verbrauch	09/2023	11/2024	37.656 €	Abgeschlossen	nicht auswertbar	nicht auswertbar	NSP Kabel

lfd. Nr.	Maßnahme	Projektkategorie	Betriebsmittel	netztechnische Begründung für den Netzausbau	voraussichtlicher Zeitpunkt des Baubeginns [MM/JJJJ]	voraussichtlicher Zeitpunkt der Inbetriebnahme [MM/JJJJ]	Kosten (geschätzt) in Euro	Projektstatus	Stand Genehmigungsverfahren	Geprüfte Alternativen zum Netzausbau	Vorrangig betroffene Netz- oder Umspannebene
2004000496477	BISCH Kuppenheimer Str. 20KV Verkabelung	Netzoptimierung und -verstärkung	MSP Kabel, MSP Freileitung	kein Zubau(reiner Ersatz)	10/2024	07/2025	507.179 €	konkrete Planung	nicht auswertbar	nicht auswertbar	MSP Kabel
2004000497231	UUHLD Mühlenstr. 570037 0002 MW HEL		MSP Freileitung	kein Zubau(reiner Ersatz)	07/2023	08/2024		Abgeschlossen	nicht auswertbar	nicht auswertbar	
2004000497451	Ochsenhausen Romualdstr. 82A	Ersatz(-neubau) mit Erhöhung der ÜF	NSP Kabel	Zubau Erzeugung und Verbrauch	11/2023	07/2024	21.435 €	im Bau	nicht auswertbar	nicht auswertbar	NSP Kabel
2004000497547	REQUH NA Kirchstr. 18 und 16	Neubau	NSP Kabel	Zubau Erzeugung und Verbrauch	10/2024	06/2025	20.232 €	konkrete Planung	nicht auswertbar	nicht auswertbar	NSP Kabel
2004000497739	Fleischwangen Kirchstr. 23, Ladesäule	Ersatz(-neubau) mit Erhöhung der ÜF	NSP Kabel	Zubau Erzeugung und Verbrauch	03/2024	06/2024	29.918 €	Abgeschlossen	nicht auswertbar	nicht auswertbar	NSP Kabel
2004000497759	CRIHN MSP-Anschl. PVA Specht EEG	Ersatz(-neubau) mit Erhöhung der ÜF	U-Station n. NSP, NSP Kabel, MSP Kabel, MSP Freileitung	Zubau Erzeugung und Verbrauch	04/2024	07/2024	79.870 €	im Bau	nicht auswertbar	nicht auswertbar	U-Station n. NSP
2004000497824	LPHEM Dürnachhöfe 1 EEG-Verstärkung	Ersatz(-neubau) ohne Erhöhung der ÜF	NSP Freileitung, NSP Kabel	kein Zubau(reiner Ersatz)	10/2023	03/2024	44.601 €	Abgeschlossen	nicht auswertbar	nicht auswertbar	NSP Kabel
2004000498492	HEMMI,VKB,NSP,Heimerdinger Str. 2	Ersatz(-neubau) mit Erhöhung der ÜF	NSP Kabel	Zubau Erzeugung und Verbrauch	09/2023	02/2024	14.658 €	Abgeschlossen	nicht auswertbar	nicht auswertbar	NSP Kabel
2004000498605	TFBCH Gundelsheimer Str. 46 POP NSP SOA	Neubau	NSP Kabel	Zubau Erzeugung und Verbrauch	09/2023	04/2024	26.302 €	im Bau	nicht auswertbar	nicht auswertbar	NSP Kabel
2004000498685	ERTIN Albert-Einstein-Str. 5-7 K-UST	Neubau	MSP Kabel	Zubau Erzeugung und Verbrauch	01/2024	11/2024	101.544 €	im Bau	nicht auswertbar	nicht auswertbar	MSP Kabel
2004000499026	HRBTG-E-UST-031 Umbau der Station	Ersatz(-neubau) ohne Erhöhung der ÜF	U-Station n. NSP	kein Zubau(reiner Ersatz)	09/2023	12/2025	49.792 €	im Bau	nicht auswertbar	nicht auswertbar	U-Station n. NSP
2004000499257	IFFEZ neue UST Karlstr. 2	Ersatz(-neubau) mit Erhöhung der ÜF	U-Station n. NSP, MSP Kabel, NSP Kabel	Zubau Erzeugung und Verbrauch	07/2024	12/2025		konkrete Planung	nicht auswertbar	nicht auswertbar	
2004000499496	SHASN MSP NSP BB NetCom Eigenwirtschaftl	Netzoptimierung und -verstärkung	U-Station n. NSP, MSP Kabel, NSP Kabel	kein Zubau(reiner Ersatz)	05/2024	09/2025	3.242.446 €	konkrete Planung	nicht auswertbar	nicht auswertbar	NSP Kabel
2004000499910	Berkheim Wielandstr. teilverk.	Netzoptimierung und -verstärkung	NSP Freileitung, NSP Kabel	kein Zubau(reiner Ersatz)	05/2028	12/2029	33.786 €	konkrete Planung	nicht auswertbar	nicht auswertbar	NSP Kabel
2004000499916	HAYNG Oberwilzinger Str.	Netzoptimierung und -verstärkung	NSP Freileitung, MSP Kabel, NSP Kabel	kein Zubau(reiner Ersatz)	07/2023	02/2024	6.788 €	Abgeschlossen	nicht auswertbar	nicht auswertbar	NSP Kabel
2004000499920	Illerrieden NBG Bischof-Ketteler-Str.	Neubau	NSP Kabel	Zubau Erzeugung und Verbrauch	05/2024	06/2024	28.061 €	im Bau	nicht auswertbar	nicht auswertbar	NSP Kabel
2004000500093	WESNH Bühlweiler EEG	Ersatz(-neubau) mit Erhöhung der ÜF	U-Station n. NSP, NSP Kabel, MSP Kabel	Zubau Erzeugung und Verbrauch	04/2024	04/2024	78.727 €	im Bau	nicht auswertbar	nicht auswertbar	U-Station n. NSP
2004000500411	NEBIH Untere Ziegelgasse Erw. NS-Netz	Ersatz(-neubau) mit Erhöhung der ÜF	NSP Kabel	Zubau Erzeugung und Verbrauch	10/2023	07/2024	9.184 €	im Bau	nicht auswertbar	nicht auswertbar	NSP Kabel
2004000500474	SHRBG_EEG-Ausbau_Reupoldsrot	Ersatz(-neubau) mit Erhöhung der ÜF	U-Station n. NSP, NSP Kabel, MSP Kabel	Zubau Erzeugung und Verbrauch	06/2024	07/2024	73.688 €	konkrete Planung	nicht auswertbar	nicht auswertbar	U-Station n. NSP

lfd. Nr.	Maßnahme	Projektkategorie	Betriebsmittel	netztechnische Begründung für den Netzausbau	voraussichtlicher Zeitpunkt des Baubeginns [MM/JJJJ]	voraussichtlicher Zeitpunkt der Inbetriebnahme [MM/JJJJ]	Kosten (geschätzt) in Euro	Projektstatus	Stand Genehmigungsverfahren	Geprüfte Alternativen zum Netzausbau	Vorrangig betroffene Netz- oder Umspannebene
2004000500621	EPPIN-Orchideenstr.9999, POP, KLE	Ersatz(-neubau) mit Erhöhung der ÜF	NSP Kabel	Zubau Erzeugung und Verbrauch	02/2024	09/2024		im Bau	nicht auswertbar	nicht auswertbar	
2004000500638	MUELB-Kaltenbergstr.9999, POP, KLE		NSP Kabel	Zubau Erzeugung und Verbrauch	02/2024	09/2024		im Bau	nicht auswertbar	nicht auswertbar	
2004000500662	HOCHN Eiersheimer Weg ON Erw u HA BBV		NSP Kabel	Zubau Erzeugung und Verbrauch	07/2024	12/2025	18.838 €	konkrete Planung	nicht auswertbar	nicht auswertbar	NSP Kabel
2004000501036	RORBA-Dorfwiesen 9999, POP, KLE	Ersatz(-neubau) mit Erhöhung der ÜF	NSP Kabel	Zubau Erzeugung und Verbrauch	02/2024	09/2024		im Bau	nicht auswertbar	nicht auswertbar	
2004000501339	DTTNG Buchsteige_EEG_Verkabelung		U-Station n. NSP, NSP Kabel, MSP Kabel	Zubau Erzeugung und Verbrauch	11/2024	04/2025	390.574 €	konkrete Planung	nicht auswertbar	nicht auswertbar	MSP Kabel
2004000501345	LEUTK Rupert-App-Str. 6		NSP Kabel	Zubau Erzeugung und Verbrauch	03/2024	09/2024	36.564 €	konkrete Planung	nicht auswertbar	nicht auswertbar	NSP Kabel
2004000501428	BODGG Tobel Netzver. EEG	Ersatz(-neubau) mit Erhöhung der ÜF	NSP Freileitung, NSP Kabel	Zubau Erzeugung und Verbrauch	03/2024	06/2024	103.520 €	im Bau	nicht auswertbar	nicht auswertbar	NSP Kabel
2004000501480	DSTEN Westerheimer Str. 39/1 neuer HAS	Netzoptimierung und -verstärkung	U-Station n. NSP, NSP Freileitung, MSP Kabel, NSP Kabel, MSP Freileitung	Zubau Erzeugung und Verbrauch	04/2024	08/2024	510.756 €	im Bau	nicht auswertbar	nicht auswertbar	NSP Kabel
2004000501653	HOEFG, Lehmgrubenweg, 1-kV, N	Ersatz(-neubau) mit Erhöhung der ÜF	NSP Kabel	Zubau Erzeugung und Verbrauch	12/2023	12/2024	155.854 €	im Bau	nicht auswertbar	nicht auswertbar	NSP Kabel
2004000501710	GERBN Unterweiler PVA Hanselmann EEG MSP	Ersatz(-neubau) mit Erhöhung der ÜF	U-Station n. NSP, MSP Kabel	Zubau Erzeugung und Verbrauch	01/2025	06/2026	51.500 €	vorgesehene Maßnahme	nicht auswertbar	nicht auswertbar	
2004000501953	BIRKN Sanierung Schwarzwaldstr.	Netzoptimierung und -verstärkung	NSP Kabel	kein Zubau(reiner Ersatz)	05/2025	12/2026	351.288 €	konkrete Planung	nicht auswertbar	nicht auswertbar	NSP Kabel
2004000502164	OEHRI Kuhallmand 26 MSP SOA	Neubau	MSP Kabel	Zubau Erzeugung und Verbrauch	02/2024	12/2025	9.677 €	konkrete Planung	nicht auswertbar	nicht auswertbar	MSP Kabel
2004000502184	GISHM Ersatz UST Mühlgärten u. Ortsnetz	Ersatz(-neubau) mit Erhöhung der ÜF	U-Station n. NSP, MSP Kabel, NSP Kabel	Zubau Erzeugung und Verbrauch	04/2024	12/2025	844.992 €	im Bau	nicht auswertbar	nicht auswertbar	NSP Kabel
2004000502214	EMPFG Marktstr. 48/1	Netzoptimierung und -verstärkung	NSP Kabel	Zubau Erzeugung und Verbrauch	07/2023	02/2024		im Bau	nicht auswertbar	nicht auswertbar	
2004000502224	ESSLI - Katharinenlinde 2 ZAS		NSP Kabel	Zubau Erzeugung und Verbrauch	06/2023	11/2024		im Bau	nicht auswertbar	nicht auswertbar	
2004000502468	ENZBG Landhausstr.		NSP Kabel	kein Zubau(reiner Ersatz)	11/2024	05/2025		konkrete Planung	nicht auswertbar	nicht auswertbar	
2004000502499	PFEBH Buchhorn EEG	Ersatz(-neubau) mit Erhöhung der ÜF	U-Station n. NSP, MSP Kabel, NSP Kabel, MSP Freileitung	Zubau Erzeugung und Verbrauch	06/2024	10/2024	829.402 €	konkrete Planung	nicht auswertbar	nicht auswertbar	MSP Kabel
2004000502920	GUGLN, DEM, FL, UW - UST Sonnenrain	Rückbau / Altlastentsorgung	MSP Freileitung	kein Zubau(reiner Ersatz)	10/2023	02/2024	55.159 €	im Bau	nicht auswertbar	nicht auswertbar	MSP Freileitung
2004000503016	Dorndorf Steinberger Str. 30		NSP Kabel	Zubau Erzeugung und Verbrauch	06/2023	09/2024		im Bau	nicht auswertbar	nicht auswertbar	

lfd. Nr.	Maßnahme	Projektkategorie	Betriebsmittel	netztechnische Begründung für den Netzausbau	voraussichtlicher Zeitpunkt des Baubeginns [MM/JJJJ]	voraussichtlicher Zeitpunkt der Inbetriebnahme [MM/JJJJ]	Kosten (geschätzt) in Euro	Projektstatus	Stand Genehmigungsverfahren	Geprüfte Alternativen zum Netzausbau	Vorrangig betroffene Netz- oder Umspannebene
2004000503542	MAKDF Obere Gallusstr.UST Neu	Ersatz(-neubau) ohne Erhöhung der ÜF	U-Station n. NSP, MSP Kabel, NSP Kabel	kein Zubau(reiner Ersatz)	03/2026	12/2027	147.975 €	konkrete Planung	nicht auswertbar	nicht auswertbar	MSP Kabel
2004000503674	NELLI NEU NSP Rinnenbachstr.	Ersatz(-neubau) mit Erhöhung der ÜF	NSP Kabel	Zubau Erzeugung und Verbrauch	06/2024	12/2024	9.825 €	konkrete Planung	nicht auswertbar	nicht auswertbar	NSP Kabel
2004000503973	BESIG, NEU, UST Turmstr. 75	Ersatz(-neubau) mit Erhöhung der ÜF	U-Station n. NSP, MSP Kabel, NSP Kabel	Zubau Erzeugung und Verbrauch	03/2024	09/2024	373.785 €	im Bau	nicht auswertbar	nicht auswertbar	NSP Kabel
2004000504339	NABER, VKB, NSP Alte Kirchheimer Straße	Ersatz(-neubau) ohne Erhöhung der ÜF	MSP Kabel, NSP Kabel	kein Zubau(reiner Ersatz)	03/2024	09/2025	3.088.403 €	im Bau	nicht auswertbar	nicht auswertbar	NSP Kabel
2004000504562	Sennhof Sennhof 1		NSP Kabel	Zubau Erzeugung und Verbrauch	06/2023	07/2024		Abgeschlossen	nicht auswertbar	nicht auswertbar	
2004000506321	WTRHM Laichinger Str. Mitverlegung	Ersatz(-neubau) mit Erhöhung der ÜF	MSP Kabel, NSP Kabel	Zubau Erzeugung und Verbrauch	04/2024	11/2024	76.422 €	im Bau	nicht auswertbar	nicht auswertbar	NSP Kabel
2004000506338	ENNAH-E-UST-006 Hirtenberg	Ersatz(-neubau) ohne Erhöhung der ÜF	U-Station n. NSP	kein Zubau(reiner Ersatz)	10/2023	07/2024	5.427 €	Abgeschlossen	nicht auswertbar	nicht auswertbar	U-Station n. NSP
2004000506367	KSLBN NBG Friedhofstr.-Nord-Erschließung	Neubau	U-Station n. NSP, NSP Kabel, MSP Kabel	Zubau Erzeugung und Verbrauch	07/2023	05/2024	132.883 €	im Bau	nicht auswertbar	nicht auswertbar	U-Station n. NSP
2004000506564	Leutkirch Isnyer Str. 3/2 NA		NSP Kabel	Zubau Erzeugung und Verbrauch	04/2024	04/2024		Abgeschlossen	nicht auswertbar	nicht auswertbar	
2004000506963	MUENZ Gottlieb-Daimler-Str.	Ersatz(-neubau) mit Erhöhung der ÜF	U-Station n. NSP, MSP Kabel, NSP Kabel	Zubau Erzeugung und Verbrauch	06/2024	09/2024	260.335 €	konkrete Planung	nicht auswertbar	nicht auswertbar	NSP Kabel
2004000507042	OEDHM Römerweg Verk.	Ersatz(-neubau) mit Erhöhung der ÜF	NSP Kabel	Zubau Erzeugung und Verbrauch	10/2023	03/2024	68.724 €	im Bau	nicht auswertbar	nicht auswertbar	NSP Kabel
2004000507139	MARBC Moosheimer Str.Ortsnetzverstärkung	Ersatz(-neubau) mit Erhöhung der ÜF	NSP Freileitung, NSP Kabel, MSP Kabel	Zubau Erzeugung und Verbrauch	06/2024	11/2024	403.002 €	konkrete Planung	nicht auswertbar	nicht auswertbar	NSP Kabel
2004000507141	Altshausen GG westl. Max-Planck-Str.	Neubau	U-Station n. NSP, NSP Kabel, MSP Kabel	Zubau Erzeugung und Verbrauch	07/2023	06/2024	255.268 €	im Bau	nicht auswertbar	nicht auswertbar	U-Station n. NSP
2004000507381	GOMAD Netzverstärkung_wg. HA Strasser	Ersatz(-neubau) mit Erhöhung der ÜF	NSP Kabel	Zubau Erzeugung und Verbrauch	03/2024	10/2024	19.247 €	im Bau	nicht auswertbar	nicht auswertbar	NSP Kabel
2004000507472	NEUHN Gewerbestr. 11 EEG ON Verstärkung	Ersatz(-neubau) mit Erhöhung der ÜF	U-Station n. NSP, NSP Kabel	Zubau Erzeugung und Verbrauch	09/2023	01/2024	56.041 €	im Bau	nicht auswertbar	nicht auswertbar	NSP Kabel
2004000507522	OGGHN Biberacher Str. EEG-Verstärkung	Ersatz(-neubau) mit Erhöhung der ÜF	NSP Kabel	Zubau Erzeugung und Verbrauch	07/2024	09/2024	89.152 €	im Bau	nicht auswertbar	nicht auswertbar	NSP Kabel
2004000507538	MESSS Wildensteinstr. Sanierung	Netzoptimierung und -verstärkung	NSP Kabel, MSP Kabel	Zubau Erzeugung und Verbrauch	08/2023	05/2024	53.150 €	im Bau	nicht auswertbar	nicht auswertbar	NSP Kabel
2004000507644	ECHTD ERN MSP.VG Mart.-Luth-Str.35-Leinf	Ersatz(-neubau) ohne Erhöhung der ÜF	U-Station n. NSP, MSP Kabel, NSP Kabel	kein Zubau(reiner Ersatz)	01/2025	11/2026		konkrete Planung	nicht auswertbar	nicht auswertbar	
2004000507676	EHNIN Talstr.-Würmstr. MSP erneuern	Ersatz(-neubau) ohne Erhöhung der ÜF	MSP Kabel, NSP Kabel	kein Zubau(reiner Ersatz)	09/2024	12/2025	127.023 €	konkrete Planung	nicht auswertbar	nicht auswertbar	MSP Kabel

lfd. Nr.	Maßnahme	Projektkategorie	Betriebsmittel	netztechnische Begründung für den Netzausbau	voraussichtlicher Zeitpunkt des Baubeginns [MM/JJJJ]	voraussichtlicher Zeitpunkt der Inbetriebnahme [MM/JJJJ]	Kosten (geschätzt) in Euro	Projektstatus	Stand Genehmigungsverfahren	Geprüfte Alternativen zum Netzausbau	Vorrangig betroffene Netz- oder Umspannebene
2004000507677	EHNIN NSP Mainweg ON verstärken	Ersatz(-neubau) mit Erhöhung der ÜF	NSP Kabel	Zubau Erzeugung und Verbrauch	04/2024	12/2025	51.487 €	im Bau	nicht auswertbar	nicht auswertbar	NSP Kabel
2004000507960	OTDF Raiffeisenstr. 34		NSP Freileitung	kein Zubau(reiner Ersatz)	06/2023	05/2024		im Bau	nicht auswertbar	nicht auswertbar	
2004000508008	WLDRE Erneuerung UST Hölder-linstr. 9	Ersatz(-neubau) mit Erhöhung der ÜF	U-Station n. NSP, MSP Kabel, NSP Kabel	Zubau Erzeugung und Verbrauch	09/2024	01/2025		konkrete Planung	nicht auswertbar	nicht auswertbar	
2004000508041	Westernhausen 20kV und NSP erneuern	Ersatz(-neubau) ohne Erhöhung der ÜF	NSP Kabel, MSP Kabel	Zubau Erzeugung und Verbrauch	03/2024	04/2024	64.048 €	Abgeschlossen	nicht auswertbar	nicht auswertbar	MSP Kabel
2004000508090	BEIHI, SOA, MSP, KUST Steinbeistr. 7	Neubau	MSP Kabel	Zubau Erzeugung und Verbrauch	11/2023	03/2024	15.594 €	vorgesehene Maßnahme	nicht auswertbar	nicht auswertbar	MSP Kabel
2004000508214	WELLE UST Ziegelhütte	Ersatz(-neubau) ohne Erhöhung der ÜF	U-Station n. NSP	kein Zubau(reiner Ersatz)	05/2024	08/2024	26.443 €	im Bau	nicht auswertbar	nicht auswertbar	U-Station n. NSP
2004000508237	NISTE_Niederstetten_Akazien-str_EEG-Ausb	Ersatz(-neubau) mit Erhöhung der ÜF	NSP Kabel	Zubau Erzeugung und Verbrauch	09/2023	06/2024	191.973 €	im Bau	nicht auswertbar	nicht auswertbar	NSP Kabel
2004000508315	Laupertshausen Ziegelweg 8/1 HA	Neubau	NSP Kabel	Zubau Erzeugung und Verbrauch	12/2023	06/2024	5.069 €	im Bau	nicht auswertbar	nicht auswertbar	NSP Kabel
2004000508376	WDLNG SOA MSP Schäferhauser Str. 2/10	Neubau	MSP Kabel	Zubau Erzeugung und Verbrauch	08/2023	12/2025	21.819 €	konkrete Planung	nicht auswertbar	nicht auswertbar	MSP Kabel
2004000508420	Steinberg Gartenstr. 31/1 NA	Netzoptimierung und -verstärkung	NSP Kabel	Zubau Erzeugung und Verbrauch	07/2024	07/2024	7.547 €	im Bau	nicht auswertbar	nicht auswertbar	NSP Kabel
2004000508483	Hauerz Mühlhaldeweg Stammkabelverl.	Ersatz(-neubau) mit Erhöhung der ÜF	NSP Kabel	Zubau Erzeugung und Verbrauch	05/2024	05/2024	32.448 €	im Bau	nicht auswertbar	nicht auswertbar	NSP Kabel
2004000508965	OBTLH, NEU NSP NBG Barbel-West	Neubau	NSP Kabel	Zubau Erzeugung und Verbrauch	04/2024	09/2024	92.044 €	im Bau	nicht auswertbar	nicht auswertbar	NSP Kabel
2004000508983	Regglisweiler Im Weiher 3 FggK		NSP Kabel	Zubau Erzeugung und Verbrauch	06/2023	04/2024		Abgeschlossen	nicht auswertbar	nicht auswertbar	
2004000509133	MHLHF 570037 0001 TüfingStr. Hell		MSP Freileitung	kein Zubau(reiner Ersatz)	07/2023	08/2024		Abgeschlossen	nicht auswertbar	nicht auswertbar	
2004000509420	GUETB Ob der Eck 2 Trennsäule		NSP Kabel	Zubau Erzeugung und Verbrauch	01/2024	05/2024		im Bau	nicht auswertbar	nicht auswertbar	
2004000510036	MLACK Ersatz UST Fegert	Ersatz(-neubau) ohne Erhöhung der ÜF	U-Station n. NSP, NSP Kabel, MSP Kabel	kein Zubau(reiner Ersatz)	10/2024	04/2025		konkrete Planung	nicht auswertbar	nicht auswertbar	
2004000510040	Sinningen NSP-Verst. Illerstr. EEG	Ersatz(-neubau) mit Erhöhung der ÜF	NSP Kabel, MSP Kabel	Zubau Erzeugung und Verbrauch	07/2024	11/2024	139.999 €	konkrete Planung	nicht auswertbar	nicht auswertbar	NSP Kabel
2004000510067	Arnach Berggariusstr. 1 Kabel ab UST	Neubau	NSP Freileitung, NSP Kabel	Zubau Erzeugung und Verbrauch	09/2024	09/2024	51.110 €	konkrete Planung	nicht auswertbar	nicht auswertbar	NSP Kabel
2004000513123	WLDRE Erneuerung UST Höfener Str.	Rückbau / Altlastentsorgung	U-Station n. NSP, NSP Kabel, MSP Kabel	Zubau Erzeugung und Verbrauch	09/2024	01/2025		konkrete Planung	nicht auswertbar	nicht auswertbar	

lfd. Nr.	Maßnahme	Projektkategorie	Betriebsmittel	netztechnische Begründung für den Netzausbau	voraussichtlicher Zeitpunkt des Baubeginns [MM/JJJJ]	voraussichtlicher Zeitpunkt der Inbetriebnahme [MM/JJJJ]	Kosten (geschätzt) in Euro	Projektstatus	Stand Genehmigungsverfahren	Geprüfte Alternativen zum Netzausbau	Vorrangig betroffene Netz- oder Umspannebene
2004000513187	OHRBG Sindringer Str. Verk. Stau-becken	Netzoptimierung und -verstärkung	MSP Kabel, NSP Kabel, MSP Freileitung	kein Zubau(reiner Ersatz)	10/2024	12/2025	246.074 €	konkrete Planung	nicht auswertbar	nicht auswertbar	MSP Kabel
2004000513532	ESSLI VKB NSP Stöckenbergweg 2 - 55	Netzoptimierung und -verstärkung	NSP Kabel, MSP Kabel	kein Zubau(reiner Ersatz)	05/2024	10/2025	306.354 €	im Bau	nicht auswertbar	nicht auswertbar	NSP Kabel
2004000513670	DURHM Erneuerung UST Frisch-wasserwerk	Neubau	MSP Kabel	Zubau Erzeugung und Verbrauch	09/2024	12/2025		konkrete Planung	nicht auswertbar	nicht auswertbar	
2004000513909	Dietingen Neideggweg 15/1		NSP Kabel	Zubau Erzeugung und Verbrauch	08/2023	12/2025		im Bau	nicht auswertbar	nicht auswertbar	
2004000514096	KNGHM Netzverst. und HA Hauptstr. 34	Ersatz(-neubau) mit Erhöhung der ÜF	NSP Kabel	Zubau Erzeugung und Verbrauch	03/2024	03/2024	17.716 €	im Bau	nicht auswertbar	nicht auswertbar	NSP Kabel
2004000514177	WLD RB Ersatz UST Heumadenweg 25 als FFU	Rückbau / Altlastentsorgung	U-Station n. NSP, MSP Kabel, NSP Kabel	kein Zubau(reiner Ersatz)	08/2024	10/2024	232.058 €	im Bau	nicht auswertbar	nicht auswertbar	U-Station n. NSP
2004000514345	UTALH VKB Laurentiusstr.-Bach-weg-Hochdor	Netzoptimierung und -verstärkung	NSP Kabel	kein Zubau(reiner Ersatz)	09/2023	09/2024	325.149 €	im Bau	nicht auswertbar	nicht auswertbar	NSP Kabel
2004000514371	NELLI SOA MSP An der Akademie 5	Netzoptimierung und -verstärkung	MSP Kabel	kein Zubau(reiner Ersatz)	06/2024	10/2024	2.348 €	im Bau	nicht auswertbar	nicht auswertbar	MSP Kabel
2004000514849	OBURG, VKB, NSP Höhenstr.	Ersatz(-neubau) ohne Erhöhung der ÜF	NSP Kabel, MSP Kabel	kein Zubau(reiner Ersatz)	04/2024	05/2024	142.190 €	Abgeschlossen	nicht auswertbar	nicht auswertbar	NSP Kabel
2004000514978	OBURG Eppinger Str. Sanierung	Netzoptimierung und -verstärkung	NSP Kabel	kein Zubau(reiner Ersatz)	09/2023	07/2024	293.133 €	im Bau	nicht auswertbar	nicht auswertbar	NSP Kabel
2004000517364	MUENZ Wiesenstr. UST Ersatz TBNK FFU	Ersatz(-neubau) ohne Erhöhung der ÜF	U-Station n. NSP, NSP Kabel, MSP Kabel	kein Zubau(reiner Ersatz)	03/2024	07/2024	146.067 €	im Bau	nicht auswertbar	nicht auswertbar	U-Station n. NSP
2004000517513	DORNT Vogelschutznachrüstung NG Mitte		MSP Freileitung	kein Zubau(reiner Ersatz)	01/2024	12/2026	1.176.338 €	im Bau	nicht auswertbar	nicht auswertbar	MSP Freileitung
2004000517567	DUEHR Sperlingweg NSP Verstärkung	Ersatz(-neubau) mit Erhöhung der ÜF	NSP Kabel	Zubau Erzeugung und Verbrauch	04/2024	05/2024	12.038 €	im Bau	nicht auswertbar	nicht auswertbar	NSP Kabel
2004000518263	SLSSG Eichfeld EEG Verk. & neue UST	Ersatz(-neubau) mit Erhöhung der ÜF	U-Station n. NSP, NSP Freilei-tung, NSP Kabel, MSP Kabel	Zubau Erzeugung und Verbrauch	02/2024	06/2024	282.169 €	im Bau	nicht auswertbar	nicht auswertbar	NSP Kabel
2004000518265	NEGER Reichenbucher Str. Mitv. mit WZV	Ersatz(-neubau) ohne Erhöhung der ÜF	MSP Kabel, NSP Kabel	Zubau Erzeugung und Verbrauch	07/2023	07/2024	82.687 €	im Bau	nicht auswertbar	nicht auswertbar	MSP Kabel
2004000519254	RAUBE Kapellenweg 9999 Mobil-funkmast	Neubau	NSP Kabel	Zubau Erzeugung und Verbrauch	07/2024	12/2024	126.158 €	konkrete Planung	nicht auswertbar	nicht auswertbar	NSP Kabel
2004000519268	INKGN Obersulmetinger Str. EEG-Maßnahme	Ersatz(-neubau) mit Erhöhung der ÜF	NSP Freileitung, NSP Kabel	Zubau Erzeugung und Verbrauch	11/2023	11/2024	108.944 €	im Bau	nicht auswertbar	nicht auswertbar	NSP Kabel
2004000519336	SOEMU Ersatzneubau SOEMU-E-UST-018	Ersatz(-neubau) mit Erhöhung der ÜF	U-Station n. NSP, MSP Kabel, NSP Kabel, MSP Freileitung	Zubau Erzeugung und Verbrauch	06/2024	07/2024	142.234 €	im Bau	nicht auswertbar	nicht auswertbar	U-Station n. NSP
2004000519808	GUETB Obereckhof 20kV HM 20		MSP Freileitung	kein Zubau(reiner Ersatz)	07/2023	06/2024		im Bau	nicht auswertbar	nicht auswertbar	

lfd. Nr.	Maßnahme	Projektkategorie	Betriebsmittel	netztechnische Begründung für den Netzausbau	voraussichtlicher Zeitpunkt des Baubeginns [MM/JJJJ]	voraussichtlicher Zeitpunkt der Inbetriebnahme [MM/JJJJ]	Kosten (geschätzt) in Euro	Projektstatus	Stand Genehmigungsverfahren	Geprüfte Alternativen zum Netzausbau	Vorrangig betroffene Netz- oder Umspannebene
2004000519978	KIRHT, VKB, NSP Bruckwiesen 1 - 3	Ersatz(-neubau) ohne Erhöhung der ÜF	NSP Kabel	kein Zubau(reiner Ersatz)	09/2023	10/2024	54.703 €	Abgeschlossen	nicht auswertbar	nicht auswertbar	NSP Kabel
2004000519992	KRCBL Wegäcker EEG NS Verstärkung	Ersatz(-neubau) mit Erhöhung der ÜF	NSP Freileitung, NSP Kabel	Zubau Erzeugung und Verbrauch	02/2024	05/2024	48.079 €	im Bau	nicht auswertbar	nicht auswertbar	NSP Kabel
2004000520095	MCKBR Obermeckenbeuren Hegelbachweg EEG	Ersatz(-neubau) mit Erhöhung der ÜF	MSP Kabel, NSP Kabel	Zubau Erzeugung und Verbrauch	01/2024	07/2024	409.956 €	im Bau	nicht auswertbar	nicht auswertbar	NSP Kabel
2004000520333	Kirchberg Farbikstr. HA-Verkabelung	Netzoptimierung und -verstärkung	NSP Freileitung, NSP Kabel	kein Zubau(reiner Ersatz)	02/2024	08/2024	27.877 €	im Bau	nicht auswertbar	nicht auswertbar	NSP Kabel
2004000520386	MDKGN UST Donauresidenz LADE UST	Ersatz(-neubau) mit Erhöhung der ÜF	U-Station n. NSP, MSP Kabel, NSP Kabel	Zubau Erzeugung und Verbrauch	07/2023	09/2024	67.086 €	im Bau	nicht auswertbar	nicht auswertbar	U-Station n. NSP
2004000520504	MDKGN UST Mühlstraße/ehem. Geschäftsstell	Netzoptimierung und -verstärkung	U-Station n. NSP, MSP Kabel, NSP Kabel	Zubau Erzeugung und Verbrauch	11/2023	09/2024	181.735 €	im Bau	nicht auswertbar	nicht auswertbar	MSP Kabel
2004000520592	HSNBE Wasserwerk 20-kV-Anschluss	Netzoptimierung und -verstärkung	U-Station n. NSP, NSP Kabel, MSP Kabel	Zubau Erzeugung und Verbrauch	10/2024	11/2024	37.174 €	vorgesehene Maßnahme	nicht auswertbar	nicht auswertbar	NSP Kabel
2004000520676	OESTR Rothermel Industriestr. 2/1 KUST	Neubau	MSP Kabel	Zubau Erzeugung und Verbrauch	08/2024	12/2024	37.815 €	konkrete Planung	nicht auswertbar	nicht auswertbar	MSP Kabel
2004000520735	SHOFN VerKab Freiltg Sk4 Kronen-Schleifw	Netzoptimierung und -verstärkung	NSP Kabel, MSP Kabel, MSP Freileitung	Zubau Erzeugung und Verbrauch	01/2025	10/2025	343.793 €	konkrete Planung	nicht auswertbar	nicht auswertbar	MSP Kabel
2004000521049	BOEBL MSP SchönaicherStr. UST-Schill&Seil	Ersatz(-neubau) ohne Erhöhung der ÜF	MSP Kabel	kein Zubau(reiner Ersatz)	11/2024	10/2025	66.188 €	konkrete Planung	nicht auswertbar	nicht auswertbar	MSP Kabel
2004000521154	Oberstadion Stehbachweg 7 EEG-Anschl.		NSP Kabel	Zubau Erzeugung und Verbrauch	06/2024	08/2024		im Bau	nicht auswertbar	nicht auswertbar	
2004000521268	ERBAC Los 1 Dellmensingen	Ersatz(-neubau) ohne Erhöhung der ÜF	MSP Kabel, NSP Kabel	kein Zubau(reiner Ersatz)	01/2024	08/2024	612.057 €	im Bau	nicht auswertbar	nicht auswertbar	MSP Kabel
2004000521356	WALHE, NEU, NSP Mühlstr. 111	Ersatz(-neubau) mit Erhöhung der ÜF	NSP Kabel	Zubau Erzeugung und Verbrauch	01/2024	03/2024	56.314 €	im Bau	nicht auswertbar	nicht auswertbar	NSP Kabel
2004000521526	LTERB, Käppeleshof, 20-kV-Teilverk.	Netzoptimierung und -verstärkung	NSP Freileitung, MSP Kabel, NSP Kabel, MSP Freileitung	kein Zubau(reiner Ersatz)	07/2024	12/2025	103.381 €	im Bau	nicht auswertbar	nicht auswertbar	MSP Kabel
2004000521579	ERBAC Los 1 Finkenstr.	Netzoptimierung und -verstärkung	NSP Kabel	kein Zubau(reiner Ersatz)	09/2023	09/2024	118.091 €	im Bau	nicht auswertbar	nicht auswertbar	NSP Kabel
2004000521774	MLTDG Gewerbestr. 13 neue UST	Ersatz(-neubau) mit Erhöhung der ÜF	U-Station n. NSP, NSP Kabel, MSP Kabel	Zubau Erzeugung und Verbrauch	01/2024	03/2024	116.665 €	im Bau	nicht auswertbar	nicht auswertbar	U-Station n. NSP
2004000521823	Unlingen Alte Landstr. 5	Neubau	NSP Kabel	Zubau Erzeugung und Verbrauch	02/2024	09/2024	18.030 €	im Bau	nicht auswertbar	nicht auswertbar	NSP Kabel
2004000521825	BIRKN Humboldtstr. 14	Netzoptimierung und -verstärkung	NSP Kabel	kein Zubau(reiner Ersatz)	09/2023	07/2024	56.738 €	im Bau	nicht auswertbar	nicht auswertbar	NSP Kabel
2004000521927	KLSBG Breitbandausbau Telekom 1V4010	Ersatz(-neubau) ohne Erhöhung der ÜF	U-Station n. NSP, NSP Kabel, MSP Kabel	kein Zubau(reiner Ersatz)	04/2024	12/2025		konkrete Planung	nicht auswertbar	nicht auswertbar	

lfd. Nr.	Maßnahme	Projektkategorie	Betriebsmittel	netztechnische Begründung für den Netzausbau	voraussichtlicher Zeitpunkt des Baubeginns [MM/JJJJ]	voraussichtlicher Zeitpunkt der Inbetriebnahme [MM/JJJJ]	Kosten (geschätzt) in Euro	Projektstatus	Stand Genehmigungsverfahren	Geprüfte Alternativen zum Netzausbau	Vorrangig betroffene Netz- oder Umspannebene
2004000521971	KLDBG Breitbandausbau Telekom 1V4011	Ersatz(-neubau) ohne Erhöhung der ÜF	U-Station n. NSP, NSP Kabel, MSP Kabel	kein Zubau(reiner Ersatz)	04/2024	12/2025		konkrete Planung	nicht auswertbar	nicht auswertbar	
2004000522205	LPHEM Busenblick 24 neuer HA mit 160 A	Ersatz(-neubau) mit Erhöhung der ÜF	NSP Kabel	Zubau Erzeugung und Verbrauch	04/2024	05/2024	86.703 €	im Bau	nicht auswertbar	nicht auswertbar	NSP Kabel
2004000522238	TALTA Eichenweg EEG Netzausbau	Ersatz(-neubau) mit Erhöhung der ÜF	U-Station n. NSP, MSP Kabel, NSP Kabel	Zubau Erzeugung und Verbrauch	09/2024	11/2024	191.065 €	im Bau	nicht auswertbar	nicht auswertbar	NSP Kabel
2004000522500	TFBCH Allfelder Str. Verkabelung	Ersatz(-neubau) mit Erhöhung der ÜF	NSP Kabel, MSP Kabel	Zubau Erzeugung und Verbrauch	08/2023	06/2024	207.996 €	im Bau	nicht auswertbar	nicht auswertbar	NSP Kabel
2004000523098	UBALZ Wagnerstr.9 Kabel in Frltgge-biet		NSP Kabel	Zubau Erzeugung und Verbrauch	08/2023	06/2024		im Bau	nicht auswertbar	nicht auswertbar	
2004000523326	LIBBG Gartenstr. NSP Verk.	Netzoptimierung und -verstärkung	NSP Kabel	kein Zubau(reiner Ersatz)	08/2023	07/2024	33.468 €	im Bau	nicht auswertbar	nicht auswertbar	NSP Kabel
2004000523476	MHLHF Mühlhofener Mitte Umlegung STB/NSP		NSP Kabel	kein Zubau(reiner Ersatz)	12/2023	03/2024	3.684 €	im Bau	nicht auswertbar	nicht auswertbar	NSP Kabel
2004000523892	EISHZ Stephanusstr. 12 Neuanschluss	Neubau	NSP Kabel	Zubau Erzeugung und Verbrauch	04/2024	10/2024	27.243 €	konkrete Planung	nicht auswertbar	nicht auswertbar	NSP Kabel
2004000523906	VOELK Albtalstr. 9999/3	Ersatz(-neubau) mit Erhöhung der ÜF	U-Station n. NSP, NSP Kabel, MSP Kabel	Zubau Erzeugung und Verbrauch	01/2025	04/2025	175.924 €	konkrete Planung	nicht auswertbar	nicht auswertbar	U-Station n. NSP
2004000524034	SWNBG, Schweinberger Hof EEG	Ersatz(-neubau) mit Erhöhung der ÜF	U-Station n. NSP, MSP Kabel, NSP Kabel	Zubau Erzeugung und Verbrauch	05/2024	09/2024	414.874 €	im Bau	nicht auswertbar	nicht auswertbar	MSP Kabel
2004000524061	SINSH MSP-Erneuerung UST Industrie - UST	Ersatz(-neubau) mit Erhöhung der ÜF	NSP Kabel, MSP Kabel	Zubau Erzeugung und Verbrauch	03/2025	10/2025	45.972 €	vorgesehene Maßnahme	nicht auswertbar	nicht auswertbar	
2004000524078	MUENH,SOA,NSP,Hauptstr. 9999/5	Neubau	NSP Kabel	Zubau Erzeugung und Verbrauch	10/2023	02/2024	21.765 €	im Bau	nicht auswertbar	nicht auswertbar	NSP Kabel
2004000524090	SNFRT MSP Erneuerung UST Museum	Ersatz(-neubau) mit Erhöhung der ÜF	MSP Kabel	Zubau Erzeugung und Verbrauch	09/2024	10/2024	37.376 €	vorgesehene Maßnahme	nicht auswertbar	nicht auswertbar	
2004000525290	SCWAN Dobler Str. Sanierung	Netzoptimierung und -verstärkung	NSP Kabel	kein Zubau(reiner Ersatz)	09/2024	08/2025	225.047 €	konkrete Planung	nicht auswertbar	nicht auswertbar	NSP Kabel
2004000525501	WMBRG Dachsteinstr. 5	Ersatz(-neubau) mit Erhöhung der ÜF	NSP Kabel	Zubau Erzeugung und Verbrauch	10/2023	10/2024	12.825 €	im Bau	nicht auswertbar	nicht auswertbar	NSP Kabel
2004000526271	BLBEN Gerbergasse (Mitverlegung 20kV)	Ersatz(-neubau) ohne Erhöhung der ÜF	MSP Kabel	kein Zubau(reiner Ersatz)	10/2023	03/2024	15.683 €	im Bau	nicht auswertbar	nicht auswertbar	MSP Kabel
2004000526549	WLFDI Königsbacher Str. 51	Neubau	NSP Kabel	Zubau Erzeugung und Verbrauch	08/2024	08/2024	38.927 €	konkrete Planung	nicht auswertbar	nicht auswertbar	NSP Kabel
2004000526842	SOMMH Silcherstr. Neue UST	Ersatz(-neubau) mit Erhöhung der ÜF	U-Station n. NSP, MSP Kabel, NSP Kabel	Zubau Erzeugung und Verbrauch	03/2024	09/2024	108.432 €	konkrete Planung	nicht auswertbar	nicht auswertbar	U-Station n. NSP
2004000527193	MEIMS ERN MSP Sonnenhof 2. BA	Ersatz(-neubau) mit Erhöhung der ÜF	MSP Kabel	Zubau Erzeugung und Verbrauch	03/2024	04/2024	186.042 €	im Bau	nicht auswertbar	nicht auswertbar	MSP Kabel

lfd. Nr.	Maßnahme	Projektkategorie	Betriebsmittel	netztechnische Begründung für den Netzausbau	voraussichtlicher Zeitpunkt des Baubeginns [MM/JJJJ]	voraussichtlicher Zeitpunkt der Inbetriebnahme [MM/JJJJ]	Kosten (geschätzt) in Euro	Projektstatus	Stand Genehmigungs-verfahren	Geprüfte Alternativen zum Netzausbau	Vorrangig betroffene Netz- oder Umspannebene
2004000527348	BERGE Neuanschluss Liebherr Berg	Neubau	MSP Kabel	Zubau Erzeugung und Verbrauch	10/2024	02/2026	3.540.639 €	konkrete Planung	nicht auswertbar	nicht auswertbar	MSP Kabel
2004000527355	WEIGA Königsberger Str. 4	Neubau	NSP Kabel	Zubau Erzeugung und Verbrauch	10/2023	04/2024	11.852 €	im Bau	nicht auswertbar	nicht auswertbar	NSP Kabel
2004000527475	SUSEN ERN MSP Johann-Georg-Fischer-Str.	Netzoptimierung und -verstärkung	NSP Kabel, MSP Kabel	kein Zubau(reiner Ersatz)	05/2024	12/2025	56.229 €	im Bau	nicht auswertbar	nicht auswertbar	NSP Kabel
2004000529380	LADBG L597_LSA_Pumpwerk	Neubau	NSP Kabel	Zubau Erzeugung und Verbrauch	10/2024	11/2026	184.358 €	konkrete Planung	nicht auswertbar	nicht auswertbar	NSP Kabel
2004000529635	FLUOR, Bruderhausweg, 0,4-kV-Verst.	Ersatz(-neubau) mit Erhöhung der ÜF	NSP Freileitung, NSP Kabel	Zubau Erzeugung und Verbrauch	04/2024	06/2024	32.435 €	konkrete Planung	nicht auswertbar	nicht auswertbar	NSP Kabel
2004000530027	VOLLM Oberer Röthe NBG	Neubau	NSP Kabel	Zubau Erzeugung und Verbrauch	08/2023	02/2024	53.962 €	im Bau	nicht auswertbar	nicht auswertbar	NSP Kabel
2004000530066	WIESL Alte Bruchsaler Str. 4-30 HA herst	Ersatz(-neubau) ohne Erhöhung der ÜF	NSP Kabel	kein Zubau(reiner Ersatz)	02/2024	07/2024	29.918 €	im Bau	nicht auswertbar	nicht auswertbar	NSP Kabel
2004000530293	WPPNG Sallersteigweg 10 (LAST, Neue ONT)	Neubau	NSP Kabel, MSP Kabel	Zubau Erzeugung und Verbrauch	09/2024	11/2024	75.612 €	konkrete Planung	nicht auswertbar	nicht auswertbar	NSP Kabel
2004000530326	HSNIK Netcom BB Ausbau Hausen BA 1	Ersatz(-neubau) mit Erhöhung der ÜF	U-Station n. NSP, MSP Kabel, NSP Kabel	Zubau Erzeugung und Verbrauch	07/2024	02/2025	2.251.734 €	im Bau	nicht auswertbar	nicht auswertbar	NSP Kabel
2004000530411	BTANN_Bühlerlattann_BG Lichse 1.BA	Neubau	U-Station n. NSP, MSP Kabel, NSP Kabel	Zubau Erzeugung und Verbrauch	10/2024	11/2025	482.960 €	konkrete Planung	nicht auswertbar	nicht auswertbar	NSP Kabel
2004000530557	IMMST Wattgraben 10a		NSP Kabel	Zubau Erzeugung und Verbrauch	03/2024	11/2024		im Bau	nicht auswertbar	nicht auswertbar	
2004000530857	Warthausen Bahnhofstr. MitVerleg Vodaf.	Ersatz(-neubau) ohne Erhöhung der ÜF	NSP Kabel	kein Zubau(reiner Ersatz)	10/2023	01/2024	43.315 €	Abgeschlossen	nicht auswertbar	nicht auswertbar	NSP Kabel
2004000531126	DORNS Otto-Lilienthal-Str. 7 (LAST)	Neubau	NSP Kabel	Zubau Erzeugung und Verbrauch	11/2023	02/2024	48.271 €	Abgeschlossen	nicht auswertbar	nicht auswertbar	NSP Kabel
2004000531505	BIETI Fichtenweg 10 Ladesäule Anschluss		NSP Kabel	Zubau Erzeugung und Verbrauch	12/2023	01/2024	7.345 €	im Bau	nicht auswertbar	nicht auswertbar	
2004000531556	MLTDG Talmweg BVH Dersch	Neubau	NSP Kabel	Zubau Erzeugung und Verbrauch	06/2024	12/2024	51.276 €	konkrete Planung	nicht auswertbar	nicht auswertbar	NSP Kabel
2004000531711	NEURV Bernhard-Müller-Str. EEG	Ersatz(-neubau) mit Erhöhung der ÜF	NSP Kabel	Zubau Erzeugung und Verbrauch	09/2024	11/2024		konkrete Planung	nicht auswertbar	nicht auswertbar	
2004000531789	ROSSW, SOA, NSP, Wasenweg	Neubau	NSP Kabel	Zubau Erzeugung und Verbrauch	07/2024	12/2024	29.546 €	im Bau	nicht auswertbar	nicht auswertbar	NSP Kabel
2004000531893	ALTBA SOA NSP Hofstr. 9/1 Feuerwehr	Neubau	NSP Kabel	Zubau Erzeugung und Verbrauch	11/2023	06/2024	74.419 €	im Bau	nicht auswertbar	nicht auswertbar	NSP Kabel
2004000532028	DENKE NBG MSP Wasserreute	Neubau	NSP Kabel, MSP Kabel	Zubau Erzeugung und Verbrauch	01/2024	12/2026		vorgesehene Maßnahme	nicht auswertbar	nicht auswertbar	

lfd. Nr.	Maßnahme	Projektkategorie	Betriebsmittel	netztechnische Begründung für den Netzausbau	voraussichtlicher Zeitpunkt des Baubeginns [MM/JJJJ]	voraussichtlicher Zeitpunkt der Inbetriebnahme [MM/JJJJ]	Kosten (geschätzt) in Euro	Projektstatus	Stand Genehmigungsverfahren	Geprüfte Alternativen zum Netzausbau	Vorrangig betroffene Netz- oder Umspannebene
2004000532123	MINDD Deutwanger Str. 5 - 5		NSP Kabel	Zubau Erzeugung und Verbrauch	07/2023	04/2024		Abgeschlossen	nicht auswertbar	nicht auswertbar	
2004000532245	MINDD Deutwanger Str. 9 Neue UST	Ersatz(-neubau) ohne Erhöhung der ÜF	U-Station n. NSP, MSP Kabel, NSP Kabel	kein Zubau(reiner Ersatz)	07/2023	06/2024	76.287 €	Abgeschlossen	nicht auswertbar	nicht auswertbar	U-Station n. NSP
2004000533838	EISHZ Wittumweg 32 Neuanschluss	Neubau	NSP Kabel	Zubau Erzeugung und Verbrauch	04/2024	09/2024	4.310 €	Abgeschlossen	nicht auswertbar	nicht auswertbar	NSP Kabel
2004000533963	GAIWL Verk. Meßkircherstr. Haus 19-23	Ersatz(-neubau) ohne Erhöhung der ÜF	NSP Freileitung, NSP Kabel	kein Zubau(reiner Ersatz)	09/2024	11/2024	16.460 €	konkrete Planung	nicht auswertbar	nicht auswertbar	NSP Kabel
2004000534038	KTZTL-Fontanestr.RÜB 502, KLE		NSP Kabel	Zubau Erzeugung und Verbrauch	08/2023	07/2024	3.895 €	im Bau	nicht auswertbar	nicht auswertbar	NSP Kabel
2004000534209	Ochsenhausen NA Grüner Weg 29	Neubau	NSP Kabel	Zubau Erzeugung und Verbrauch	09/2023	09/2024	6.690 €	im Bau	nicht auswertbar	nicht auswertbar	NSP Kabel
2004000534840	PRNST Hülengasse 11 - 15	Ersatz(-neubau) mit Erhöhung der ÜF	U-Station n. NSP, NSP Kabel, MSP Kabel	Zubau Erzeugung und Verbrauch	12/2023	01/2024	4.262 €	Abgeschlossen	nicht auswertbar	nicht auswertbar	MSP Kabel
2004000534991	Wolpertswende Mochenwangener Str.5 FL-KA		NSP Kabel	Zubau Erzeugung und Verbrauch	07/2023	02/2024		Abgeschlossen	nicht auswertbar	nicht auswertbar	
2004000535022	MUEWE In der Rohrmatt 8, EEG-Netzverst.		NSP Kabel	Zubau Erzeugung und Verbrauch	02/2024	03/2024		Abgeschlossen	nicht auswertbar	nicht auswertbar	
2004000535082	OBNHM Jurastr. BG	Neubau	NSP Kabel	Zubau Erzeugung und Verbrauch	12/2023	05/2024	73.588 €	im Bau	nicht auswertbar	nicht auswertbar	NSP Kabel
2004000535268	TOMER Graf-Albrecht-Str. 57/1 (EEG)	Ersatz(-neubau) mit Erhöhung der ÜF	NSP Freileitung, NSP Kabel	Zubau Erzeugung und Verbrauch	06/2024	08/2024	19.779 €	im Bau	nicht auswertbar	nicht auswertbar	NSP Kabel
2004000535270	LOECH, ERN, NSP Erligheimer Str. 1	Ersatz(-neubau) mit Erhöhung der ÜF	NSP Kabel	Zubau Erzeugung und Verbrauch	02/2024	04/2024	49.193 €	Abgeschlossen	nicht auswertbar	nicht auswertbar	NSP Kabel
2004000536054	Unterschwarzach UST-105 M. St. Sebastian	Ersatz(-neubau) ohne Erhöhung der ÜF	U-Station n. NSP	kein Zubau(reiner Ersatz)	10/2023	03/2024	4.991 €	Abgeschlossen	nicht auswertbar	nicht auswertbar	U-Station n. NSP
2004000536058	HSNAA Schulstr. 2		NSP Kabel	Zubau Erzeugung und Verbrauch	07/2023	07/2024		im Bau	nicht auswertbar	nicht auswertbar	
2004000536076	Mengen Flugplatz Neue Ortsnetzstation	Ersatz(-neubau) mit Erhöhung der ÜF	U-Station n. NSP, MSP Kabel, NSP Kabel	Zubau Erzeugung und Verbrauch	06/2024	11/2024	88.074 €	konkrete Planung	nicht auswertbar	nicht auswertbar	U-Station n. NSP
2004000536175	BOSNP Mahdgasse 19 neuer HA		NSP Kabel	Zubau Erzeugung und Verbrauch	07/2023	04/2024		im Bau	nicht auswertbar	nicht auswertbar	
2004000536545	HOCNA Eutinger Weg-Drosselweg	Ersatz(-neubau) ohne Erhöhung der ÜF	MSP Kabel, NSP Kabel	kein Zubau(reiner Ersatz)	10/2023	03/2024	362.407 €	im Bau	nicht auswertbar	nicht auswertbar	MSP Kabel
2004000536619	SOEMG Anschluss Pflegeheim Brunnenstr.12	Neubau	MSP Kabel	Zubau Erzeugung und Verbrauch	11/2024	12/2025	58.698 €	konkrete Planung	nicht auswertbar	nicht auswertbar	MSP Kabel
2004000536643	KNITT Zeppelinstr. 24_EEG 1000251245	Ersatz(-neubau) mit Erhöhung der ÜF	NSP Kabel	Zubau Erzeugung und Verbrauch	09/2023	05/2024	18.692 €	Abgeschlossen	nicht auswertbar	nicht auswertbar	NSP Kabel

lfd. Nr.	Maßnahme	Projektkategorie	Betriebsmittel	netztechnische Begründung für den Netzausbau	voraussichtlicher Zeitpunkt des Baubeginns [MM/JJJJ]	voraussichtlicher Zeitpunkt der Inbetriebnahme [MM/JJJJ]	Kosten (geschätzt) in Euro	Projektstatus	Stand Genehmigungsverfahren	Geprüfte Alternativen zum Netzausbau	Vorrangig betroffene Netz- oder Umspannebene
2004000536743	EMMNN NETCOM Breitband + Strom	Netzoptimierung und -verstärkung	NSP Kabel, MSP Kabel	kein Zubau(reiner Ersatz)	10/2023	12/2025	3.047.347 €	im Bau	nicht auswertbar	nicht auswertbar	NSP Kabel
2004000536825	0,4 KV Mastwechsel Bollingen1		NSP Freileitung	kein Zubau(reiner Ersatz)	04/2024	12/2025		im Bau	nicht auswertbar	nicht auswertbar	
2004000536843	0,4 KV Mastwechsel Dornstadt1		NSP Freileitung	kein Zubau(reiner Ersatz)	04/2024	12/2025		im Bau	nicht auswertbar	nicht auswertbar	
2004000536885	20 KV Mastwechsel 263305-0003		MSP Freileitung	kein Zubau(reiner Ersatz)	04/2024	12/2025		Abgeschlossen	nicht auswertbar	nicht auswertbar	
2004000536951	0,4 KV Mastwechsel Frankenhofen2		NSP Freileitung	kein Zubau(reiner Ersatz)	04/2024	12/2025		Abgeschlossen	nicht auswertbar	nicht auswertbar	
2004000537148	Haisterkirch UST-005 Hittisweiler Bachga	Ersatz(-neubau) ohne Erhöhung der ÜF	U-Station n. NSP	kein Zubau(reiner Ersatz)	10/2023	03/2025	57.634 €	im Bau	nicht auswertbar	nicht auswertbar	U-Station n. NSP
2004000537196	DIEPO In der Vorstadt 20 K-UST	Ersatz(-neubau) mit Erhöhung der ÜF	MSP Kabel	Zubau Erzeugung und Verbrauch	09/2024	11/2024	141.667 €	im Bau	nicht auswertbar	nicht auswertbar	MSP Kabel
2004000537197	EITIN-E-1-NSP-F-001 HMW 4+ Kol		NSP Freileitung	kein Zubau(reiner Ersatz)	08/2023	09/2024		im Bau	nicht auswertbar	nicht auswertbar	
2004000537505	EDSBH, SOA, NSP Schulstr. 24	Neubau	NSP Kabel	Zubau Erzeugung und Verbrauch	09/2023	11/2024	14.737 €	im Bau	nicht auswertbar	nicht auswertbar	NSP Kabel
2004000537807	AULDF-E-UST-008 Umbau	Ersatz(-neubau) ohne Erhöhung der ÜF	U-Station n. NSP	kein Zubau(reiner Ersatz)	11/2023	12/2025	16.393 €	Abgeschlossen	nicht auswertbar	nicht auswertbar	U-Station n. NSP
2004000537880	OBROT Friedhofstr.16 Anschluss	Neubau	NSP Kabel	Zubau Erzeugung und Verbrauch	03/2024	06/2024	6.532 €	im Bau	nicht auswertbar	nicht auswertbar	NSP Kabel
2004000537912	BIRKN Goethestr. 41 Stahl Areal	Neubau	U-Station n. NSP, NSP Kabel, MSP Kabel	Zubau Erzeugung und Verbrauch	12/2023	07/2024	392.872 €	im Bau	nicht auswertbar	nicht auswertbar	U-Station n. NSP
2004000538029	PLATT SOA MSP Weilerhau 8 Unter-kunft	Neubau	MSP Kabel	Zubau Erzeugung und Verbrauch	11/2024	12/2025	22.159 €	im Bau	nicht auswertbar	nicht auswertbar	MSP Kabel
2004000538030	TRING BB Schulanbindung	Ersatz(-neubau) mit Erhöhung der ÜF	NSP Kabel, MSP Kabel	Zubau Erzeugung und Verbrauch	09/2023	11/2024	503.833 €	im Bau	nicht auswertbar	nicht auswertbar	MSP Kabel
2004000538173	Bad Waldsee Steinacher Str. 9999/1		NSP Kabel	Zubau Erzeugung und Verbrauch	03/2024	03/2024		Abgeschlossen	nicht auswertbar	nicht auswertbar	
2004000538335	BOETB Brechgasse 2/1 NA Frlt.		NSP Kabel	Zubau Erzeugung und Verbrauch	11/2023	09/2024		im Bau	nicht auswertbar	nicht auswertbar	
2004000539849	MUHLM EA020-308567-FL-0005 Holzmastwechs		MSP Freileitung	kein Zubau(reiner Ersatz)	01/2024	01/2024	29.334 €	Abgeschlossen	nicht auswertbar	nicht auswertbar	MSP Freileitung
2004000540779	OBIFL, VKB, NSPK Albstr. MVL Breitband	Ersatz(-neubau) mit Erhöhung der ÜF	NSP Kabel	Zubau Erzeugung und Verbrauch	09/2023	03/2024	214.195 €	im Bau	nicht auswertbar	nicht auswertbar	NSP Kabel
2004000540863	PLOCH, UML, NSP, Otto-Löffler-Weg	Netzoptimierung und -verstärkung	NSP Kabel	kein Zubau(reiner Ersatz)	02/2024	10/2024		konkrete Planung	nicht auswertbar	nicht auswertbar	

lfd. Nr.	Maßnahme	Projektkategorie	Betriebsmittel	netztechnische Begründung für den Netzausbau	voraussichtlicher Zeitpunkt des Baubeginns [MM/JJJJ]	voraussichtlicher Zeitpunkt der Inbetriebnahme [MM/JJJJ]	Kosten (geschätzt) in Euro	Projektstatus	Stand Genehmigungsverfahren	Geprüfte Alternativen zum Netzausbau	Vorrangig betroffene Netz- oder Umspannebene
2004000540973	KLSAH, MSP, NSP, BB NetCom Los 10	Ersatz(-neubau) ohne Erhöhung der ÜF	MSP Kabel, NSP Kabel	kein Zubau(reiner Ersatz)	04/2024	03/2026	5.206.817 €	konkrete Planung	nicht auswertbar	nicht auswertbar	MSP Kabel
2004000541158	WINBU, Seehöfer Str. 22 SKHA	Neubau	NSP Kabel	Zubau Erzeugung und Verbrauch	11/2023	05/2024	19.091 €	im Bau	nicht auswertbar	nicht auswertbar	NSP Kabel
2004000541197	HTTIS Gassenäcker 7-neuer HA	Neubau	NSP Kabel	Zubau Erzeugung und Verbrauch	08/2024	12/2025	42.208 €	konkrete Planung	nicht auswertbar	nicht auswertbar	NSP Kabel
2004000541385	AULDF-E-UST-026 Trafotausch	Ersatz(-neubau) mit Erhöhung der ÜF	U-Station n. NSP	Zubau Erzeugung und Verbrauch	10/2023	03/2024	49.577 €	Abgeschlossen	nicht auswertbar	nicht auswertbar	U-Station n. NSP
2004000541939	WTHN Harresheim 570115 0004 HEL		MSP Freileitung	kein Zubau(reiner Ersatz)	09/2023	08/2024		im Bau	nicht auswertbar	nicht auswertbar	
2004000542049	OESBG, ERN, UST Tailfinger Str.	Ersatz(-neubau) ohne Erhöhung der ÜF	U-Station n. NSP, MSP Kabel, NSP Kabel	kein Zubau(reiner Ersatz)	02/2024	12/2025	58.784 €	konkrete Planung	nicht auswertbar	nicht auswertbar	U-Station n. NSP
2004000542089	LADBG Wiesenst. 36 Kita 125kW	Neubau	NSP Kabel	Zubau Erzeugung und Verbrauch	12/2023	05/2024	1.204 €	Abgeschlossen	nicht auswertbar	nicht auswertbar	
2004000542179	HLGBG Friedrichstraße KM UST neu	Ersatz(-neubau) mit Erhöhung der ÜF	U-Station n. NSP, MSP Kabel, NSP Kabel	Zubau Erzeugung und Verbrauch	07/2024	12/2024	81.807 €	konkrete Planung	nicht auswertbar	nicht auswertbar	U-Station n. NSP
2004000542288	Herlazhofen Haselburg 6 ZAS		NSP Kabel	Zubau Erzeugung und Verbrauch	01/2024	01/2024		Abgeschlossen	nicht auswertbar	nicht auswertbar	
2004000542356	AOBDF UST ern. + Verk. MS Hegelberg	Netzoptimierung und -verstärkung	U-Station n. NSP, NSP Kabel, MSP Kabel, MSP Freileitung	kein Zubau(reiner Ersatz)	10/2023	11/2024	321.592 €	im Bau	nicht auswertbar	nicht auswertbar	MSP Kabel
2004000542404	Kappel Riedlinger Str. 29 Neuan-schluss		NSP Kabel	Zubau Erzeugung und Verbrauch	07/2023	04/2024		Abgeschlossen	nicht auswertbar	nicht auswertbar	
2004000542412	WNTSU ON Verkabelung Echbeck	Netzoptimierung und -verstärkung	NSP Freileitung, MSP Kabel, NSP Kabel, MSP Freileitung	kein Zubau(reiner Ersatz)	09/2023	08/2024	624.506 €	im Bau	nicht auswertbar	nicht auswertbar	NSP Kabel
2004000542648	Gundershofen Am Hochberg 2		NSP Kabel	Zubau Erzeugung und Verbrauch	09/2023	01/2024		im Bau	nicht auswertbar	nicht auswertbar	
2004000542779	OBSLM Winkelhalde 1		NSP Kabel	Zubau Erzeugung und Verbrauch	06/2024	08/2024		im Bau	nicht auswertbar	nicht auswertbar	
2004000542953	MNGHM WPOWER Speicher B292 KUST	Neubau	MSP Kabel	Zubau Erzeugung und Verbrauch	01/2025	05/2025	50.386 €	konkrete Planung	nicht auswertbar	nicht auswertbar	MSP Kabel
2004000543155	PRNST Hauptstr. 12 - 20	Ersatz(-neubau) mit Erhöhung der ÜF	NSP Freileitung, MSP Kabel, NSP Kabel	Zubau Erzeugung und Verbrauch	08/2024	10/2024	275.250 €	konkrete Planung	nicht auswertbar	nicht auswertbar	NSP Kabel
2004000543165	WIESL Münchäckerweg 1 Lasterhö-hung LADE	Neubau	NSP Kabel	Zubau Erzeugung und Verbrauch	01/2024	03/2024	5.387 €	Abgeschlossen	nicht auswertbar	nicht auswertbar	NSP Kabel
2004000543539	WAGHA Kirrlacher Str. 17	Ersatz(-neubau) mit Erhöhung der ÜF	NSP Kabel	Zubau Erzeugung und Verbrauch	09/2023	01/2024	36.427 €	Abgeschlossen	nicht auswertbar	nicht auswertbar	NSP Kabel
2004000543561	MAGST, NEU, UST Roßweg 2	Ersatz(-neubau) mit Erhöhung der ÜF	U-Station n. NSP	Zubau Erzeugung und Verbrauch	04/2024	05/2024	102.165 €	im Bau	nicht auswertbar	nicht auswertbar	U-Station n. NSP

lfd. Nr.	Maßnahme	Projektkategorie	Betriebsmittel	netztechnische Begründung für den Netzausbau	voraussichtlicher Zeitpunkt des Baubeginns [MM/JJJJ]	voraussichtlicher Zeitpunkt der Inbetriebnahme [MM/JJJJ]	Kosten (geschätzt) in Euro	Projektstatus	Stand Genehmigungsverfahren	Geprüfte Alternativen zum Netzausbau	Vorrangig betroffene Netz- oder Umspannebene
2004000543726	ENDIN Mannsmatten GWG Umlegung MS+BL+NW	Netzoptimierung und -verstärkung	MSP Kabel	kein Zubau(reiner Ersatz)	09/2024	12/2025	73.044 €	konkrete Planung	nicht auswertbar	nicht auswertbar	MSP Kabel
2004000543866	LEIDR Störungsbed. Ern. MSK + NSP	Ersatz(-neubau) ohne Erhöhung der ÜF	NSP Kabel, MSP Kabel	kein Zubau(reiner Ersatz)	02/2024	07/2024	238.023 €	im Bau	nicht auswertbar	nicht auswertbar	MSP Kabel
2004000543962	Dettingen Sportplatzweg 8	Neubau	NSP Freileitung, NSP Kabel	Zubau Erzeugung und Verbrauch	06/2024	11/2024	9.557 €	konkrete Planung	nicht auswertbar	nicht auswertbar	NSP Kabel
2004000544013	Kißlegg Schorren EEG PV 20kV Verk.	Ersatz(-neubau) mit Erhöhung der ÜF	U-Station n. NSP, NSP Freileitung, MSP Kabel, MSP Freileitung	Zubau Erzeugung und Verbrauch	03/2025	10/2025	613.510 €	konkrete Planung	nicht auswertbar	nicht auswertbar	MSP Kabel
2004000544100	Rohrbach Am Rohrbach 28 neue UST	Ersatz(-neubau) mit Erhöhung der ÜF	U-Station n. NSP, NSP Kabel, MSP Kabel	Zubau Erzeugung und Verbrauch	03/2025	06/2025	152.958 €	konkrete Planung	nicht auswertbar	nicht auswertbar	NSP Kabel
2004000544184	EKSHN Kirchstraße_EEG Ausbau	Ersatz(-neubau) ohne Erhöhung der ÜF	U-Station n. NSP, MSP Kabel, NSP Kabel, MSP Freileitung	Zubau Erzeugung und Verbrauch	07/2024	12/2024	408.170 €	konkrete Planung	nicht auswertbar	nicht auswertbar	MSP Kabel
2004000544361	Wangen Am Vogelherd 11 - 14		NSP Kabel	Zubau Erzeugung und Verbrauch	07/2023	07/2024		im Bau	nicht auswertbar	nicht auswertbar	
2004000544764	SINSH BAB 6 Neue SST	Ersatz(-neubau) mit Erhöhung der ÜF	U-Station n. NSP, MSP Kabel	Zubau Erzeugung und Verbrauch	08/2024	09/2024	32.227 €	im Bau	nicht auswertbar	nicht auswertbar	MSP Kabel
2004000544873	RAUBE Wieslocher Str. 7		NSP Kabel	Zubau Erzeugung und Verbrauch	06/2023	02/2024		Abgeschlossen	nicht auswertbar	nicht auswertbar	
2004000545157	PUELF Mühlstr.	Neubau	NSP Kabel	Zubau Erzeugung und Verbrauch	08/2024	02/2025		konkrete Planung	nicht auswertbar	nicht auswertbar	
2004000545180	JUSTI Beurenweg 14 (EEG)	Ersatz(-neubau) mit Erhöhung der ÜF	NSP Freileitung, NSP Kabel	Zubau Erzeugung und Verbrauch	06/2024	10/2024	212.730 €	konkrete Planung	nicht auswertbar	nicht auswertbar	NSP Kabel
2004000545291	TRING Haldenstr. Endausbau 0,4KV	Ersatz(-neubau) mit Erhöhung der ÜF	NSP Kabel	Zubau Erzeugung und Verbrauch	05/2024	10/2024	48.539 €	im Bau	nicht auswertbar	nicht auswertbar	NSP Kabel
2004000548744	STMAE Mooshöhe 20kV HM 15		MSP Freileitung	kein Zubau(reiner Ersatz)	08/2023	09/2024		im Bau	nicht auswertbar	nicht auswertbar	
2004000548834	HOCHN Schulgasse Abbau NSP-FRLTG	Rückbau / Altlastentsorgung	NSP Freileitung	kein Zubau(reiner Ersatz)	08/2023	03/2024	17.307 €	Abgeschlossen	nicht auswertbar	nicht auswertbar	NSP Freileitung
2004000548972	MAHLT Unternuerhof		NSP Freileitung	kein Zubau(reiner Ersatz)	01/2025	01/2025	31.055 €	vorgesehene Maßnahme	nicht auswertbar	nicht auswertbar	NSP Freileitung
2004000548986	BAELG_Bächlingen_NA Sendemast	Neubau	NSP Kabel	Zubau Erzeugung und Verbrauch	03/2025	12/2026	182.474 €	konkrete Planung	nicht auswertbar	nicht auswertbar	NSP Kabel
2004000549085	ALTEN NEU NSP Schleife Jugendtreff	Ersatz(-neubau) mit Erhöhung der ÜF	NSP Kabel	Zubau Erzeugung und Verbrauch	04/2024	12/2025	6.763 €	im Bau	nicht auswertbar	nicht auswertbar	NSP Kabel
2004000549109	Bebenhaus Ern UST Bebenhaus Ort	Netzoptimierung und -verstärkung	U-Station n. NSP, NSP Freileitung, NSP Kabel, MSP Kabel, MSP Freileitung	Zubau Erzeugung und Verbrauch	07/2024	11/2024	610.083 €	konkrete Planung	nicht auswertbar	nicht auswertbar	NSP Kabel
2004000549244	ESSLI UML NSP Parkstr. 102 - 104	Netzoptimierung und -verstärkung	NSP Kabel	kein Zubau(reiner Ersatz)	04/2024	08/2024	39.079 €	konkrete Planung	nicht auswertbar	nicht auswertbar	NSP Kabel

lfd. Nr.	Maßnahme	Projektkategorie	Betriebsmittel	netztechnische Begründung für den Netzausbau	voraussichtlicher Zeitpunkt des Baubeginns [MM/JJJJ]	voraussichtlicher Zeitpunkt der Inbetriebnahme [MM/JJJJ]	Kosten (geschätzt) in Euro	Projektstatus	Stand Genehmigungsverfahren	Geprüfte Alternativen zum Netzausbau	Vorrangig betroffene Netz- oder Umspannebene
2004000549689	SKLGN Bahnhofstr. 27/1V ZAS	Neubau	NSP Kabel	Zubau Erzeugung und Verbrauch	06/2024	10/2024	80.022 €	konkrete Planung	nicht auswertbar	nicht auswertbar	NSP Kabel
2004000549698	Molpertshaus Haidweg 16		NSP Kabel	Zubau Erzeugung und Verbrauch	05/2024	06/2024		im Bau	nicht auswertbar	nicht auswertbar	
2004000550198	USIGG 570042-0004 HMW Hell		MSP Freileitung	kein Zubau(reiner Ersatz)	09/2023	09/2024		im Bau	nicht auswertbar	nicht auswertbar	
2004000550725	GU LK CW2 BLZ Kernort2	Ersatz(-neubau) ohne Erhöhung der ÜF	NSP Kabel, MSP Kabel	kein Zubau(reiner Ersatz)	01/2024	12/2025	1.307.242 €	konkrete Planung	nicht auswertbar	nicht auswertbar	MSP Kabel
2004000551046	SHEER Mörikestr. Netzverstärkung EEG	Ersatz(-neubau) mit Erhöhung der ÜF	U-Station n. NSP, NSP Kabel, MSP Kabel	Zubau Erzeugung und Verbrauch	06/2024	09/2024	127.980 €	im Bau	nicht auswertbar	nicht auswertbar	NSP Kabel
2004000551109	HOFDf Ersatz UST Bachwiesenhof	Ersatz(-neubau) ohne Erhöhung der ÜF	U-Station n. NSP	kein Zubau(reiner Ersatz)	03/2025	11/2025	30.779 €	konkrete Planung	nicht auswertbar	nicht auswertbar	U-Station n. NSP
2004000551163	WTRHM Kirchenfeld, Mobilfunk	Ersatz(-neubau) mit Erhöhung der ÜF	U-Station n. NSP, MSP Kabel, NSP Kabel	Zubau Erzeugung und Verbrauch	04/2024	09/2024	204.767 €	im Bau	nicht auswertbar	nicht auswertbar	MSP Kabel
2004000551234	WDDRN Hauptstr. Teilsanierung Kanal	Ersatz(-neubau) mit Erhöhung der ÜF	MSP Kabel, NSP Kabel	Zubau Erzeugung und Verbrauch	11/2023	08/2024	15.334 €	im Bau	nicht auswertbar	nicht auswertbar	MSP Kabel
2004000553326	LK FDS BB Eutingen Göttelfingen	Ersatz(-neubau) ohne Erhöhung der ÜF	NSP Kabel	kein Zubau(reiner Ersatz)	07/2024	12/2025	459.017 €	konkrete Planung	nicht auswertbar	nicht auswertbar	NSP Kabel
2004000553428	DENKI Sanierung L433 2.BA	Ersatz(-neubau) mit Erhöhung der ÜF	MSP Kabel, NSP Kabel	Zubau Erzeugung und Verbrauch	08/2024	11/2024	355.313 €	konkrete Planung	nicht auswertbar	nicht auswertbar	NSP Kabel
2004000553434	AHTET, ERN, NSP Im Unteren Ried 18	Ersatz(-neubau) mit Erhöhung der ÜF	NSP Kabel	Zubau Erzeugung und Verbrauch	02/2024	02/2024	11.473 €	im Bau	nicht auswertbar	nicht auswertbar	NSP Kabel
2004000553436	VOGTX Kirchstr. 15 Umlegung	Netzoptimierung und -verstärkung	NSP Kabel, MSP Kabel	kein Zubau(reiner Ersatz)	03/2024	07/2024	86.658 €	im Bau	nicht auswertbar	nicht auswertbar	MSP Kabel
2004000553516	FZELL Maggmannshofen-Gschnaidt	Ersatz(-neubau) mit Erhöhung der ÜF	U-Station n. NSP, NSP Freileitung, MSP Kabel, NSP Kabel, MSP Freileitung	Zubau Erzeugung und Verbrauch	09/2024	12/2025	647.067 €	konkrete Planung	nicht auswertbar	nicht auswertbar	MSP Kabel
2004000553665	ALDNG, SOA, KUST Neckarstr. 62 LADE	Neubau	MSP Kabel	Zubau Erzeugung und Verbrauch	03/2024	07/2024	17.844 €	vorgesehene Maßnahme	nicht auswertbar	nicht auswertbar	MSP Kabel
2004000553857	ASPER,VKB,MN,Hohenzollernstr. 3 - 55	Netzoptimierung und -verstärkung	MSP Kabel, NSP Kabel	kein Zubau(reiner Ersatz)	10/2023	09/2024	247.732 €	im Bau	nicht auswertbar	nicht auswertbar	NSP Kabel
2004000553887	NELLI ERN MSP Breslauer Str.	Ersatz(-neubau) ohne Erhöhung der ÜF	MSP Kabel, NSP Kabel	kein Zubau(reiner Ersatz)	04/2024	08/2024		konkrete Planung	nicht auswertbar	nicht auswertbar	
2004000553889	UNLNG, ERN, MSP Jahnhaus 1		MSP Freileitung	kein Zubau(reiner Ersatz)	11/2023	02/2024	23.063 €	im Bau	nicht auswertbar	nicht auswertbar	MSP Freileitung
2004000553938	RORDS Haldenweg Umlegung MSP	Ersatz(-neubau) mit Erhöhung der ÜF	U-Station n. NSP, NSP Kabel, MSP Kabel	Zubau Erzeugung und Verbrauch	09/2024	12/2025	117.726 €	konkrete Planung	nicht auswertbar	nicht auswertbar	U-Station n. NSP
2004000553987	Nasgenstadt Alte Steige 17 Mastkabel		NSP Kabel	Zubau Erzeugung und Verbrauch	04/2024	07/2024		im Bau	nicht auswertbar	nicht auswertbar	

lfd. Nr.	Maßnahme	Projektkategorie	Betriebsmittel	netztechnische Begründung für den Netzausbau	voraussichtlicher Zeitpunkt des Baubeginns [MM/JJJJ]	voraussichtlicher Zeitpunkt der Inbetriebnahme [MM/JJJJ]	Kosten (geschätzt) in Euro	Projektstatus	Stand Genehmigungsverfahren	Geprüfte Alternativen zum Netzausbau	Vorrangig betroffene Netz- oder Umspannebene
2004000554490	NEUKH Vorderessach 1		NSP Kabel	Zubau Erzeugung und Verbrauch	08/2023	06/2024		im Bau	nicht auswertbar	nicht auswertbar	
2004000554869	LGGDF UST008 Sattelöse MS Schaltanlagent	Ersatz(-neubau) ohne Erhöhung der ÜF	U-Station n. NSP	kein Zubau(reiner Ersatz)	06/2024	08/2024	12.614 €	im Bau	nicht auswertbar	nicht auswertbar	U-Station n. NSP
2004000554880	HEGNE UST001 Bildösch MS Schaltanlagent	Ersatz(-neubau) ohne Erhöhung der ÜF	U-Station n. NSP	kein Zubau(reiner Ersatz)	07/2024	08/2024	56.603 €	konkrete Planung	nicht auswertbar	nicht auswertbar	U-Station n. NSP
2004000555183	Kirchdorf_Heuweg 3_Kabelstörung		NSP Kabel	kein Zubau(reiner Ersatz)	01/2024	02/2024		im Bau	nicht auswertbar	nicht auswertbar	
2004000555377	PLÖCH_VKB, NSP, Fabrikstr. 22 - 30/1	Neubau	NSP Freileitung, NSP Kabel	Zubau Erzeugung und Verbrauch	02/2024	12/2025		konkrete Planung	nicht auswertbar	nicht auswertbar	
2004000557451	Leutkirch Ahornweg 7 Frittg auf Kabel		NSP Kabel	Zubau Erzeugung und Verbrauch	04/2024	05/2024		im Bau	nicht auswertbar	nicht auswertbar	
2004000557464	ACHST UST Kastanienring-Umsp. wechseln	Ersatz(-neubau) mit Erhöhung der ÜF	U-Station n. NSP	Zubau Erzeugung und Verbrauch	12/2023	03/2024	19.298 €	Abgeschlossen	nicht auswertbar	nicht auswertbar	U-Station n. NSP
2004000557548	UBOHI SOA MSP Heinrich-Otto-Str. 15	Neubau	MSP Kabel, NSP Kabel	Zubau Erzeugung und Verbrauch	11/2023	10/2024	26.415 €	konkrete Planung	nicht auswertbar	nicht auswertbar	MSP Kabel
2004000558114	Warthausen Buchenweg MS-Kabel-tausch	Ersatz(-neubau) ohne Erhöhung der ÜF	NSP Kabel, MSP Kabel	kein Zubau(reiner Ersatz)	09/2023	05/2024	85.556 €	Abgeschlossen	nicht auswertbar	nicht auswertbar	MSP Kabel
2004000558146	Wain UST Sportplatz Trafotausch EEG	Ersatz(-neubau) mit Erhöhung der ÜF	U-Station n. NSP	Zubau Erzeugung und Verbrauch	11/2023	04/2024	19.962 €	Abgeschlossen	nicht auswertbar	nicht auswertbar	U-Station n. NSP
2004000558951	TOMER Dornstadter Weg 9999 Gewerbe+BHKW	Ersatz(-neubau) mit Erhöhung der ÜF	NSP Kabel	Zubau Erzeugung und Verbrauch	09/2023	07/2024	44.958 €	im Bau	nicht auswertbar	nicht auswertbar	NSP Kabel
2004000559373	SKLGN Am Manzenbühl 8	Neubau	NSP Kabel	Zubau Erzeugung und Verbrauch	06/2024	12/2025	22.845 €	konkrete Planung	nicht auswertbar	nicht auswertbar	NSP Kabel
2004000559377	GEISL Ostdorfer Str., 0,4-kV-Verk.	Netzoptimierung und -verstärkung	NSP Freileitung, MSP Kabel, NSP Kabel	kein Zubau(reiner Ersatz)	10/2023	08/2024	60.648 €	im Bau	nicht auswertbar	nicht auswertbar	NSP Kabel
2004000559470	DUERZ DEM MSP Frittg. Im Rohracker	Rückbau / Altlastentsorgung	MSP Freileitung	kein Zubau(reiner Ersatz)	10/2023	02/2024	68.559 €	im Bau	nicht auswertbar	nicht auswertbar	MSP Freileitung
2004000559576	HLGKT Ortsnetzverstärkung wegen EEG	Ersatz(-neubau) mit Erhöhung der ÜF	U-Station n. NSP, MSP Kabel, NSP Kabel	Zubau Erzeugung und Verbrauch	05/2024	11/2024	242.654 €	im Bau	nicht auswertbar	nicht auswertbar	NSP Kabel
2004000559757	SINSH-Jahnstr.15A, PLA	Neubau	NSP Kabel	Zubau Erzeugung und Verbrauch	04/2024	06/2024	2.649 €	Abgeschlossen	nicht auswertbar	nicht auswertbar	NSP Kabel
2004000559845	WTHN Obersigginger Str. 21A		NSP Kabel	Zubau Erzeugung und Verbrauch	08/2023	03/2024		Abgeschlossen	nicht auswertbar	nicht auswertbar	
2004000559926	HSNAA Schulstr. 20 EEG Netzausbau	Ersatz(-neubau) ohne Erhöhung der ÜF	MSP Kabel, NSP Kabel	kein Zubau(reiner Ersatz)	09/2024	12/2024		konkrete Planung	nicht auswertbar	nicht auswertbar	
2004000559961	RGSHN, NEU, UST Haldenstr. 23	Ersatz(-neubau) mit Erhöhung der ÜF	U-Station n. NSP	Zubau Erzeugung und Verbrauch	08/2023	10/2025	193.936 €	im Bau	nicht auswertbar	nicht auswertbar	U-Station n. NSP

lfd. Nr.	Maßnahme	Projektkategorie	Betriebsmittel	netztechnische Begründung für den Netzausbau	voraussichtlicher Zeitpunkt des Baubeginns [MM/JJJJ]	voraussichtlicher Zeitpunkt der Inbetriebnahme [MM/JJJJ]	Kosten (geschätzt) in Euro	Projektstatus	Stand Genehmigungsverfahren	Geprüfte Alternativen zum Netzausbau	Vorrangig betroffene Netz- oder Umspannebene
2004000559986	EBERB Waldbrunner Strasse	Ersatz(-neubau) mit Erhöhung der ÜF	NSP Kabel, MSP Kabel	Zubau Erzeugung und Verbrauch	02/2024	05/2025	4.833 €	konkrete Planung	nicht auswertbar	nicht auswertbar	NSP Kabel
2004000559992	AACHL Bergstr. 10 HA verkabeln EEG	Ersatz(-neubau) mit Erhöhung der ÜF	NSP Kabel	Zubau Erzeugung und Verbrauch	06/2024	10/2024	22.418 €	im Bau	nicht auswertbar	nicht auswertbar	NSP Kabel
2004000560087	NEBRG In den Böden 17		NSP Kabel	Zubau Erzeugung und Verbrauch	08/2023	02/2024		Abgeschlossen	nicht auswertbar	nicht auswertbar	
2004000560619	ETDRF BMT 2527 Mast 2		MSP Freileitung	kein Zubau(reiner Ersatz)	03/2024	03/2024		Abgeschlossen	nicht auswertbar	nicht auswertbar	
2004000560899	ESSLI, SOA, NSP Helmensbergweg_Funkmast	Neubau	NSP Kabel	Zubau Erzeugung und Verbrauch	03/2024	09/2024	148.907 €	konkrete Planung	nicht auswertbar	nicht auswertbar	NSP Kabel
2004000560913	VHING NEU MSP NSP UST Brechtweg 1	Ersatz(-neubau) mit Erhöhung der ÜF	U-Station n. NSP, MSP Kabel, MSP Kabel	Zubau Erzeugung und Verbrauch	01/2024	03/2024	98.480 €	Abgeschlossen	nicht auswertbar	nicht auswertbar	U-Station n. NSP
2004000561082	BEUTB, VKB, NSP Am Wasserfall 1-7	Ersatz(-neubau) ohne Erhöhung der ÜF	NSP Freileitung, MSP Kabel, NSP Kabel	kein Zubau(reiner Ersatz)	01/2024	02/2024	59.740 €	im Bau	nicht auswertbar	nicht auswertbar	MSP Kabel
2004000561098	MAKDF Robert-Koch-Str. 1 - 3, MAKDF-E-US	Ersatz(-neubau) ohne Erhöhung der ÜF	U-Station n. NSP	kein Zubau(reiner Ersatz)	08/2024	10/2024		konkrete Planung	nicht auswertbar	nicht auswertbar	
2004000561105	Neuravensburg Ried 17/2		NSP Kabel	Zubau Erzeugung und Verbrauch	07/2024	11/2024		im Bau	nicht auswertbar	nicht auswertbar	
2004000561108	BLUWL Rothenburger Str. EEG	Ersatz(-neubau) mit Erhöhung der ÜF	U-Station n. NSP, MSP Kabel, NSP Kabel	Zubau Erzeugung und Verbrauch	10/2024	11/2024	303.834 €	konkrete Planung	nicht auswertbar	nicht auswertbar	MSP Kabel
2004000561153	USULM Im Bühl 9 Hausanschluss		NSP Kabel	Zubau Erzeugung und Verbrauch	08/2023	03/2024		im Bau	nicht auswertbar	nicht auswertbar	
2004000561156	BERMA Oberer Höhenweg, BERMA-E-UST-003	Ersatz(-neubau) ohne Erhöhung der ÜF	U-Station n. NSP	kein Zubau(reiner Ersatz)	07/2024	09/2024		konkrete Planung	nicht auswertbar	nicht auswertbar	
2004000561570	LAIZS_EA020-562509-FL-0004 Betonmastwech		MSP Freileitung	kein Zubau(reiner Ersatz)	12/2023	02/2024		Abgeschlossen	nicht auswertbar	nicht auswertbar	
2004000561640	KEMNA SOA MSP Heumadener Str. 3 - 7	Neubau	MSP Kabel	Zubau Erzeugung und Verbrauch	11/2025	12/2027	73.298 €	konkrete Planung	nicht auswertbar	nicht auswertbar	MSP Kabel
2004000562207	WILHF Richard-Wagner-Str. 64 - 67	Ersatz(-neubau) mit Erhöhung der ÜF	NSP Kabel	Zubau Erzeugung und Verbrauch	02/2024	09/2024	77.590 €	im Bau	nicht auswertbar	nicht auswertbar	NSP Kabel
2004000562339	VSTEI Projekt 7 - Hüttenbühl	Ersatz(-neubau) ohne Erhöhung der ÜF	U-Station n. NSP, MSP Kabel, MSP Kabel, MSP Freileitung	kein Zubau(reiner Ersatz)	10/2024	03/2025	977.422 €	konkrete Planung	nicht auswertbar	nicht auswertbar	NSP Kabel
2004000562415	VSTEI Projekt 4 - Hintersteinenberg	Netzoptimierung und -verstärkung	NSP Freileitung, NSP Kabel	kein Zubau(reiner Ersatz)	11/2023	09/2024	512.483 €	im Bau	nicht auswertbar	nicht auswertbar	NSP Kabel
2004000562612	LIDHM Kirchfeldstr. Hauptstr. Umlengung	Netzoptimierung und -verstärkung	NSP Kabel, MSP Kabel	kein Zubau(reiner Ersatz)	03/2024	05/2024	25.222 €	Abgeschlossen	nicht auswertbar	nicht auswertbar	MSP Kabel
2004000562625	Seibranz UST-005 Cunostr.	Ersatz(-neubau) ohne Erhöhung der ÜF	U-Station n. NSP	kein Zubau(reiner Ersatz)	04/2024	09/2024	12.827 €	im Bau	nicht auswertbar	nicht auswertbar	U-Station n. NSP

lfd. Nr.	Maßnahme	Projektkategorie	Betriebsmittel	netztechnische Begründung für den Netzausbau	voraussichtlicher Zeitpunkt des Baubeginns [MM/JJJJ]	voraussichtlicher Zeitpunkt der Inbetriebnahme [MM/JJJJ]	Kosten (geschätzt) in Euro	Projektstatus	Stand Genehmigungs- verfahren	Geprüfte Alternativen zum Netzausbau	Vorrangig betroffene Netz- oder Umspannebene
2004000562859	GMAWL Im Öschle Trafwechsel	Ersatz(-neubau) mit Erhöhung der ÜF	U-Station n. NSP	Zubau Erzeugung und Verbrauch	12/2023	11/2024	20.211 €	im Bau	nicht auswertbar	nicht auswertbar	U-Station n. NSP
2004000562868	HLAZH Willerazhofen Am Weiher 3 K	Ersatz(-neubau) mit Erhöhung der ÜF	NSP Kabel, MSP Kabel, MSP Freileitung	Zubau Erzeugung und Verbrauch	06/2024	10/2024	270.894 €	im Bau	nicht auswertbar	nicht auswertbar	MSP Kabel
2004000562931	WTT HN Moorhofweg Neue UST	Ersatz(-neubau) mit Erhöhung der ÜF	U-Station n. NSP, MSP Kabel, NSP Kabel	Zubau Erzeugung und Verbrauch	01/2024	07/2024	67.182 €	im Bau	nicht auswertbar	nicht auswertbar	U-Station n. NSP
2004000563031	NORHE ERN NSP Königsberger Str. 20	Netzoptimierung und -verstärkung	NSP Kabel	kein Zubau(reiner Ersatz)	10/2023	05/2024	57.676 €	Abgeschlossen	nicht auswertbar	nicht auswertbar	NSP Kabel
2004000563042	Blitzenreute Bauhofstr. REWE ELFE	Ersatz(-neubau) mit Erhöhung der ÜF	MSP Kabel, NSP Kabel	Zubau Erzeugung und Verbrauch	07/2024	11/2024	144.296 €	im Bau	nicht auswertbar	nicht auswertbar	MSP Kabel
2004000563043	LGELG In der Au	Ersatz(-neubau) ohne Erhöhung der ÜF	U-Station n. NSP	kein Zubau(reiner Ersatz)	01/2024	12/2025	5.852 €	im Bau	nicht auswertbar	nicht auswertbar	U-Station n. NSP
2004000563053	ARNBH Ersatz UST Schwarz- waldstr.&KD ans.	Ersatz(-neubau) ohne Erhöhung der ÜF	U-Station n. NSP, NSP Kabel, MSP Kabel	Zubau Erzeugung und Verbrauch	12/2023	05/2024	188.230 €	im Bau	nicht auswertbar	nicht auswertbar	NSP Kabel
2004000563127	BERWA Salinenstr.		MSP Freileitung	kein Zubau(reiner Ersatz)	09/2023	12/2024		im Bau	nicht auswertbar	nicht auswertbar	
2004000563236	KLGLA SOA NSP Ind.str.-SERSH F1St.6820	Neubau	NSP Kabel, MSP Kabel	Zubau Erzeugung und Verbrauch	01/2024	02/2024	98.534 €	im Bau	nicht auswertbar	nicht auswertbar	NSP Kabel
2004000563517	INGFG Am Mühlberg MSPK-Tausch	Ersatz(-neubau) mit Erhöhung der ÜF	MSP Kabel, NSP Kabel	Zubau Erzeugung und Verbrauch	02/2024	11/2024	182.820 €	im Bau	nicht auswertbar	nicht auswertbar	MSP Kabel
2004000563527	RGDIN Oberdorfweg 3		NSP Freileitung	kein Zubau(reiner Ersatz)	08/2023	03/2024		Abgeschlossen	nicht auswertbar	nicht auswertbar	
2004000563738	FREIA Mußbach HM 1 , 18,23		NSP Freileitung	kein Zubau(reiner Ersatz)	01/2024	04/2024		im Bau	nicht auswertbar	nicht auswertbar	
2004000563759	FREIA Busengraben HM 29, 33		NSP Freileitung	kein Zubau(reiner Ersatz)	01/2024	04/2024		im Bau	nicht auswertbar	nicht auswertbar	
2004000563818	BUCHB Masttauch Cobra 2023		MSP Freileitung	kein Zubau(reiner Ersatz)	09/2023	12/2024	157.710 €	Abgeschlossen	nicht auswertbar	nicht auswertbar	
2004000564023	Appendorf 26 [HA dem.]		NSP Kabel	kein Zubau(reiner Ersatz)	08/2023	02/2024	2.413 €	im Bau	nicht auswertbar	nicht auswertbar	NSP Kabel
2004000564069	LWGHN Bergstraße 1-3 NSP Ver- kabelung	Ersatz(-neubau) ohne Erhöhung der ÜF	NSP Freileitung, NSP Kabel	kein Zubau(reiner Ersatz)	05/2024	11/2024	22.028 €	im Bau	nicht auswertbar	nicht auswertbar	NSP Freileitung
2004000564073	GEISL Daimlerstr. 15/1		NSP Kabel	Zubau Erzeugung und Verbrauch	08/2023	04/2024		im Bau	nicht auswertbar	nicht auswertbar	
2004000564167	OBROT_Marhördt_EEG-Ausbau_2024	Ersatz(-neubau) mit Erhöhung der ÜF	U-Station n. NSP, MSP Kabel, NSP Kabel	Zubau Erzeugung und Verbrauch	05/2024	10/2024	589.572 €	im Bau	nicht auswertbar	nicht auswertbar	MSP Kabel
2004000564505	Winterstettenstadt Bahnhofstr. 6-1		NSP Kabel	Zubau Erzeugung und Verbrauch	08/2023	03/2024		Abgeschlossen	nicht auswertbar	nicht auswertbar	

lfd. Nr.	Maßnahme	Projektkategorie	Betriebsmittel	netztechnische Begründung für den Netzausbau	voraussichtlicher Zeitpunkt des Baubeginns [MM/JJJJ]	voraussichtlicher Zeitpunkt der Inbetriebnahme [MM/JJJJ]	Kosten (geschätzt) in Euro	Projektstatus	Stand Genehmigungsverfahren	Geprüfte Alternativen zum Netzausbau	Vorrangig betroffene Netz- oder Umspannebene
2004000564591	PHILI Wallgärtenstr. 3 - 23	Ersatz(-neubau) mit Erhöhung der ÜF	NSP Kabel, MSP Kabel	Zubau Erzeugung und Verbrauch	10/2023	01/2024	141.767 €	im Bau	nicht auswertbar	nicht auswertbar	MSP Kabel
2004000564649	Aulendorf Schussenrieder Str. 26		NSP Kabel	Zubau Erzeugung und Verbrauch	08/2023	01/2024		Abgeschlossen	nicht auswertbar	nicht auswertbar	
2004000564695	KLGLA VKB NSP Ensinger Str.4,See-gasse 11	Ersatz(-neubau) ohne Erhöhung der ÜF	NSP Kabel	kein Zubau(reiner Ersatz)	04/2024	05/2024	9.445 €	im Bau	nicht auswertbar	nicht auswertbar	NSP Kabel
2004000564717	PAPPL-E-UST-010 Gäßle (Trafo)	Ersatz(-neubau) ohne Erhöhung der ÜF	U-Station n. NSP	kein Zubau(reiner Ersatz)	12/2023	10/2024	34.452 €	im Bau	nicht auswertbar	nicht auswertbar	U-Station n. NSP
2004000564772	BOEBL Wilhelmine-Reichard-Weg 11 E-MOB	Neubau	NSP Kabel	Zubau Erzeugung und Verbrauch	01/2024	03/2024	19.018 €	im Bau	nicht auswertbar	nicht auswertbar	NSP Kabel
2004000564789	SWAIG UST MSP NSP Zeppelinstr 53	Ersatz(-neubau) mit Erhöhung der ÜF	U-Station n. NSP, MSP Kabel, NSP Kabel	Zubau Erzeugung und Verbrauch	02/2024	05/2024	78.502 €	im Bau	nicht auswertbar	nicht auswertbar	U-Station n. NSP
2004000564824	OETLI, Lindorf, BB NetCom, NSP Zähringer	Ersatz(-neubau) ohne Erhöhung der ÜF	NSP Kabel	kein Zubau(reiner Ersatz)	10/2023	06/2024	1.865.150 €	im Bau	nicht auswertbar	nicht auswertbar	NSP Kabel
2004000564858	DUSSL Krefßbacher Str. 7 NSP-NA	Neubau	NSP Kabel	Zubau Erzeugung und Verbrauch	11/2023	02/2024	4.943 €	Abgeschlossen	nicht auswertbar	nicht auswertbar	NSP Kabel
2004000564910	FLUOR, Bachstr. 0,4 KV Frltg.-Verst.	Ersatz(-neubau) mit Erhöhung der ÜF	NSP Freileitung	Zubau Erzeugung und Verbrauch	01/2024	05/2024	14.480 €	im Bau	nicht auswertbar	nicht auswertbar	NSP Freileitung
2004000565075	Mailand Mailand 15 KAHA		NSP Kabel	Zubau Erzeugung und Verbrauch	09/2023	03/2024		Abgeschlossen	nicht auswertbar	nicht auswertbar	
2004000565151	EPPIN-BG Zylinderhof III, PLA	Ersatz(-neubau) mit Erhöhung der ÜF	U-Station n. NSP, NSP Kabel, MSP Kabel	Zubau Erzeugung und Verbrauch	12/2023	11/2024	696.498 €	im Bau	nicht auswertbar	nicht auswertbar	MSP Kabel
2004000565183	Großengstingen Mühlstr. 8 NA		NSP Kabel	Zubau Erzeugung und Verbrauch	02/2024	09/2024		im Bau	nicht auswertbar	nicht auswertbar	
2004000565214	OWING Ersatz UST Griesbühl	Ersatz(-neubau) ohne Erhöhung der ÜF	U-Station n. NSP, NSP Kabel, MSP Kabel	kein Zubau(reiner Ersatz)	02/2024	06/2024	89.268 €	im Bau	nicht auswertbar	nicht auswertbar	U-Station n. NSP
2004000565320	LEUTK In den Bögen Fa. Merk	Netzoptimierung und -verstärkung	MSP Kabel	kein Zubau(reiner Ersatz)	04/2024	09/2024	16.270 €	im Bau	nicht auswertbar	nicht auswertbar	MSP Kabel
2004000565349	SOEMG Poststr. 32	Neubau	NSP Kabel	Zubau Erzeugung und Verbrauch	04/2025	08/2025	37.427 €	konkrete Planung	nicht auswertbar	nicht auswertbar	NSP Kabel
2004000565356	HLZGL Gottlieb-Binder-Str. 18		NSP Kabel	Zubau Erzeugung und Verbrauch	08/2023	02/2024		im Bau	nicht auswertbar	nicht auswertbar	
2004000565393	Erpfinen Bärenhöhle, Gewann 9999	Ersatz(-neubau) mit Erhöhung der ÜF	MSP Kabel	Zubau Erzeugung und Verbrauch	02/2024	05/2024	11.150 €	im Bau	nicht auswertbar	nicht auswertbar	MSP Kabel
2004000565623	HLZEL UST Bohl_Trafotausch 400 auf 400	Ersatz(-neubau) ohne Erhöhung der ÜF	U-Station n. NSP	kein Zubau(reiner Ersatz)	11/2023	04/2024	20.128 €	Abgeschlossen	nicht auswertbar	nicht auswertbar	U-Station n. NSP
2004000565954	BODFB, NEU, UST Im Backenschlag 2	Ersatz(-neubau) mit Erhöhung der ÜF	U-Station n. NSP, NSP Kabel, MSP Kabel	Zubau Erzeugung und Verbrauch	03/2024	05/2024	133.167 €	im Bau	nicht auswertbar	nicht auswertbar	U-Station n. NSP

lfd. Nr.	Maßnahme	Projektkategorie	Betriebsmittel	netztechnische Begründung für den Netzausbau	voraussichtlicher Zeitpunkt des Baubeginns [MM/JJJJ]	voraussichtlicher Zeitpunkt der Inbetriebnahme [MM/JJJJ]	Kosten (geschätzt) in Euro	Projektstatus	Stand Genehmigungsverfahren	Geprüfte Alternativen zum Netzausbau	Vorrangig betroffene Netz- oder Umspannebene
2004000565962	MHLHF Gewerbestr. Simtech 20-kV Kunde	Ersatz(-neubau) ohne Erhöhung der ÜF	MSP Kabel	Zubau Erzeugung und Verbrauch	11/2024	12/2025	29.459 €	konkrete Planung	nicht auswertbar	nicht auswertbar	MSP Kabel
2004000566000	ALLEN Lohorn ON Verkabelung+UST Neu+20kV	Netzoptimierung und -verstärkung	U-Station n. NSP, NSP Freileitung, NSP Kabel, MSP Kabel, MSP Freileitung	kein Zubau(reiner Ersatz)	02/2025	11/2025	771.376 €	konkrete Planung	nicht auswertbar	nicht auswertbar	MSP Kabel
2004000566019	BIEDE Dorf-Dobelstr. Sanierung BA1	Ersatz(-neubau) mit Erhöhung der ÜF	NSP Kabel, MSP Kabel	Zubau Erzeugung und Verbrauch	09/2024	05/2025	41.034 €	konkrete Planung	nicht auswertbar	nicht auswertbar	NSP Kabel
2004000566099	LEINF UML NSP Marktplatz 1	Ersatz(-neubau) mit Erhöhung der ÜF	NSP Kabel	Zubau Erzeugung und Verbrauch	10/2023	04/2024	4.333 €	Abgeschlossen	nicht auswertbar	nicht auswertbar	NSP Kabel
2004000566418	ECHTD SOA NSP Häule Mobilfunkmast	Neubau	NSP Kabel	Zubau Erzeugung und Verbrauch	01/2024	12/2025	99.586 €	konkrete Planung	nicht auswertbar	nicht auswertbar	NSP Kabel
2004000566419	IGLWS UST Kirchenösch	Ersatz(-neubau) ohne Erhöhung der ÜF	U-Station n. NSP, NSP Kabel	kein Zubau(reiner Ersatz)	07/2024	08/2024		konkrete Planung	nicht auswertbar	nicht auswertbar	
2004000566479	LWGHN Kellhofweg Erschließung	Ersatz(-neubau) mit Erhöhung der ÜF	NSP Kabel	Zubau Erzeugung und Verbrauch	09/2024	02/2025	27.238 €	konkrete Planung	nicht auswertbar	nicht auswertbar	NSP Kabel
2004000566577	RNGSH Ruster Str. Tankstelle Ring-schluss	Ersatz(-neubau) mit Erhöhung der ÜF	MSP Kabel	Zubau Erzeugung und Verbrauch	10/2023	03/2024	142.254 €	im Bau	nicht auswertbar	nicht auswertbar	MSP Kabel
2004000566649	Grabenstetten Bodenbaumgasse 1 Neuanschl		NSP Kabel	Zubau Erzeugung und Verbrauch	10/2023	10/2024		im Bau	nicht auswertbar	nicht auswertbar	
2004000566743	Beuren Baumgarten 2		NSP Kabel	kein Zubau(reiner Ersatz)	08/2023	02/2024		Abgeschlossen	nicht auswertbar	nicht auswertbar	
2004000566956	TAUBE Bahnhofstr. 28		NSP Freileitung	kein Zubau(reiner Ersatz)	08/2023	08/2024		Abgeschlossen	nicht auswertbar	nicht auswertbar	
2004000567304	ZIMME Lagerhausstr. 4X SKHA+UST	Netzoptimierung und -verstärkung	U-Station n. NSP, MSP Kabel, NSP Kabel	Zubau Erzeugung und Verbrauch	08/2024	11/2024		konkrete Planung	nicht auswertbar	nicht auswertbar	
2004000567425	SHASN ERN NSP Siemensstr. 14	Ersatz(-neubau) mit Erhöhung der ÜF	NSP Kabel	Zubau Erzeugung und Verbrauch	02/2024	09/2024	4.328 €	im Bau	nicht auswertbar	nicht auswertbar	NSP Kabel
2004000567429	SOENU Fuchslochweg 13 HA		NSP Kabel	Zubau Erzeugung und Verbrauch	08/2023	01/2024		Abgeschlossen	nicht auswertbar	nicht auswertbar	
2004000567487	BERGH Kläranlage neu ON-Station neu	Rückbau / Altlastentsorgung	U-Station n. NSP, MSP Kabel, NSP Kabel, MSP Freileitung	Zubau Erzeugung und Verbrauch	02/2025	04/2025		konkrete Planung	nicht auswertbar	nicht auswertbar	
2004000567512	RNGSH Weglänge Süd NBG	Neubau	U-Station n. NSP, MSP Kabel, NSP Kabel	Zubau Erzeugung und Verbrauch	07/2025	12/2026	150.549 €	vorgesehene Maßnahme	nicht auswertbar	nicht auswertbar	MSP Kabel
2004000567544	Ebenweiler Unterwaldhauser Str. 1 - LADE		NSP Kabel	Zubau Erzeugung und Verbrauch	10/2023	07/2024		Abgeschlossen	nicht auswertbar	nicht auswertbar	
2004000567895	GSCHW_Gschwend_BG Badsee 3. BA_2024	Neubau	NSP Kabel	Zubau Erzeugung und Verbrauch	07/2024	12/2024	78.231 €	konkrete Planung	nicht auswertbar	nicht auswertbar	NSP Kabel
2004000568000	ELCHE BG Bachstück	Netzoptimierung und -verstärkung	U-Station n. NSP, MSP Kabel, NSP Kabel	Zubau Erzeugung und Verbrauch	08/2024	01/2025		konkrete Planung	nicht auswertbar	nicht auswertbar	

lfd. Nr.	Maßnahme	Projektkategorie	Betriebsmittel	netztechnische Begründung für den Netzausbau	voraussichtlicher Zeitpunkt des Baubeginns [MM/JJJJ]	voraussichtlicher Zeitpunkt der Inbetriebnahme [MM/JJJJ]	Kosten (geschätzt) in Euro	Projektstatus	Stand Genehmigungsverfahren	Geprüfte Alternativen zum Netzausbau	Vorrangig betroffene Netz- oder Umspannebene
2004000568052	Kleinwinnaden Ortsnetzverstärkung EEG	Ersatz(-neubau) mit Erhöhung der ÜF	NSP Kabel	Zubau Erzeugung und Verbrauch	02/2024	03/2024	7.900 €	Abgeschlossen	nicht auswertbar	nicht auswertbar	NSP Kabel
2004000568482	AICHA SOA MSP Riedstr. 6 Aldi	Neubau	NSP Kabel, MSP Kabel	Zubau Erzeugung und Verbrauch	11/2023	12/2025	45.756 €	im Bau	nicht auswertbar	nicht auswertbar	NSP Kabel
2004000568566	AIDLG Kirchweg Lehenw. Sendemast	Neubau	NSP Kabel	Zubau Erzeugung und Verbrauch	02/2024	03/2025	130.144 €	konkrete Planung	nicht auswertbar	nicht auswertbar	NSP Kabel
2004000568671	TAUBE HMT Am Dittwarer Bahnhof		NSP Freileitung	kein Zubau(reiner Ersatz)	08/2023	08/2024		Abgeschlossen	nicht auswertbar	nicht auswertbar	
2004000568866	BIRKN Ersatz UST Friedhofweg/Zeppelinstr	Netzoptimierung und -verstärkung	U-Station n. NSP, NSP Freileitung, MSP Kabel, NSP Kabel	kein Zubau(reiner Ersatz)	05/2024	12/2024	348.182 €	im Bau	nicht auswertbar	nicht auswertbar	U-Station n. NSP
2004000569005	Hauerz Hauptstr. NSP-Mitv.	Netzoptimierung und -verstärkung	NSP Kabel	kein Zubau(reiner Ersatz)	09/2023	02/2024	47.486 €	Abgeschlossen	nicht auswertbar	nicht auswertbar	NSP Kabel
2004000569069	WERBH Hauptstr. 54 SKHA ab UST	Neubau	NSP Kabel	Zubau Erzeugung und Verbrauch	11/2023	05/2024	49.996 €	im Bau	nicht auswertbar	nicht auswertbar	NSP Kabel
2004000569107	IMMST Strandbadstr.UST Heiden-Strandbad	Ersatz(-neubau) mit Erhöhung der ÜF	U-Station n. NSP, NSP Kabel, MSP Kabel	Zubau Erzeugung und Verbrauch	09/2024	11/2024	207.421 €	konkrete Planung	nicht auswertbar	nicht auswertbar	NSP Kabel
2004000569126	ILSHN_Großballmerspann_NA Signalanlage	Neubau	NSP Kabel	Zubau Erzeugung und Verbrauch	10/2023	03/2024	22.991 €	im Bau	nicht auswertbar	nicht auswertbar	NSP Kabel
2004000569250	BAETL 508390-0009 MW Schließmühle TBTS2		MSP Freileitung	kein Zubau(reiner Ersatz)	09/2023	03/2024		Abgeschlossen	nicht auswertbar	nicht auswertbar	
2004000569271	BIRLN Im Ganser 20 EEG-Netzausbau	Ersatz(-neubau) mit Erhöhung der ÜF	NSP Kabel	Zubau Erzeugung und Verbrauch	01/2024	02/2024	18.170 €	Abgeschlossen	nicht auswertbar	nicht auswertbar	NSP Kabel
2004000569324	MESSK Westenbergstr. Netzausbau Amazon	Ersatz(-neubau) mit Erhöhung der ÜF	MSP Kabel	Zubau Erzeugung und Verbrauch	09/2024	06/2025	227.775 €	konkrete Planung	nicht auswertbar	nicht auswertbar	MSP Kabel
2004000569483	MUFIG_Mulfingen_Wertplatz_NA PWK	Neubau	NSP Kabel	Zubau Erzeugung und Verbrauch	10/2023	01/2024	3.704 €	im Bau	nicht auswertbar	nicht auswertbar	NSP Kabel
2004000569516	EPPIN-Altstadtstr.11, KLE		NSP Kabel	Zubau Erzeugung und Verbrauch	08/2023	06/2024		Abgeschlossen	nicht auswertbar	nicht auswertbar	
2004000570001	GRSFG Lindenhof 2 EEG-NAB	Ersatz(-neubau) mit Erhöhung der ÜF	NSP Kabel	Zubau Erzeugung und Verbrauch	03/2024	08/2024	23.371 €	im Bau	nicht auswertbar	nicht auswertbar	NSP Kabel
2004000570067	Neuravensburg Ried 17/1		NSP Kabel	Zubau Erzeugung und Verbrauch	07/2024	10/2024		im Bau	nicht auswertbar	nicht auswertbar	
2004000570243	Hofkirch, Herrenstr./Seestr. Mitverl.	Netzoptimierung und -verstärkung	NSP Kabel	kein Zubau(reiner Ersatz)	03/2024	11/2024	246.060 €	im Bau	nicht auswertbar	nicht auswertbar	NSP Kabel
2004000570395	AICHD, Demontage 0,4-kV-Frltg.	Rückbau / Altlastentsorgung	NSP Freileitung	kein Zubau(reiner Ersatz)	04/2024	07/2024	4.728 €	im Bau	nicht auswertbar	nicht auswertbar	NSP Freileitung
2004000570519	BIETI UST Merb Schaltanlagenerneuerung	Neubau	MSP Kabel	Zubau Erzeugung und Verbrauch	10/2024	12/2024		konkrete Planung	nicht auswertbar	nicht auswertbar	

lfd. Nr.	Maßnahme	Projektkategorie	Betriebsmittel	netztechnische Begründung für den Netzausbau	voraussichtlicher Zeitpunkt des Baubeginns [MM/JJJJ]	voraussichtlicher Zeitpunkt der Inbetriebnahme [MM/JJJJ]	Kosten (geschätzt) in Euro	Projektstatus	Stand Genehmigungsverfahren	Geprüfte Alternativen zum Netzausbau	Vorrangig betroffene Netz- oder Umspannebene
2004000570538	ILSHN_Ilshofen_Weidenweg_EEG-Verstärk.	Ersatz(-neubau) mit Erhöhung der ÜF	NSP Kabel	Zubau Erzeugung und Verbrauch	02/2024	05/2024	16.801 €	im Bau	nicht auswertbar	nicht auswertbar	NSP Kabel
2004000570766	RNGSH Herbolzheimer Str. 7x		NSP Kabel	Zubau Erzeugung und Verbrauch	11/2023	12/2024	3.445 €	im Bau	nicht auswertbar	nicht auswertbar	
2004000571028	RASTA Rückbau Freileitung 445027	Rückbau / Altlastentsorgung	MSP Freileitung	kein Zubau(reiner Ersatz)	10/2023	02/2024		konkrete Planung	nicht auswertbar	nicht auswertbar	
2004000571101	FRDTL, ERN, UST Bühlstr. 41 neu	Rückbau / Altlastentsorgung	U-Station n. NSP, NSP Freileitung, MSP Kabel, NSP Kabel	kein Zubau(reiner Ersatz)	10/2024	02/2025		konkrete Planung	nicht auswertbar	nicht auswertbar	
2004000571290	HHTEN Färbebachstr. 11 MSP-Anschluss	Neubau	MSP Kabel	Zubau Erzeugung und Verbrauch	05/2024	10/2024	15.424 €	Abgeschlossen	nicht auswertbar	nicht auswertbar	MSP Kabel
2004000571376	Dornstadt Tomerdinger Str. 17 Ladesäule		NSP Kabel	Zubau Erzeugung und Verbrauch	11/2023	03/2024		im Bau	nicht auswertbar	nicht auswertbar	
2004000571403	20 KV Mastwechsel 776332-0006		MSP Freileitung	kein Zubau(reiner Ersatz)	04/2024	12/2025		im Bau	nicht auswertbar	nicht auswertbar	
2004000571453	KISLG Furtmühle Trafotausch	Ersatz(-neubau) ohne Erhöhung der ÜF	U-Station n. NSP	kein Zubau(reiner Ersatz)	02/2024	04/2024	9.564 €	Abgeschlossen	nicht auswertbar	nicht auswertbar	U-Station n. NSP
2004000572172	Hirschbronn Hirschbronn 999 Funkmast	Neubau	NSP Kabel	Zubau Erzeugung und Verbrauch	09/2024	11/2024	157.631 €	konkrete Planung	nicht auswertbar	nicht auswertbar	NSP Kabel
2004000572205	Witschwende Lunggasse 9/1 K. ab UST	Ersatz(-neubau) mit Erhöhung der ÜF	NSP Kabel, MSP Kabel	Zubau Erzeugung und Verbrauch	03/2024	08/2024	107.121 €	im Bau	nicht auswertbar	nicht auswertbar	NSP Kabel
2004000572223	DEURD Ofllings 10 Lastzuwachs	Ersatz(-neubau) mit Erhöhung der ÜF	NSP Freileitung, NSP Kabel	Zubau Erzeugung und Verbrauch	03/2024	07/2024	108.707 €	im Bau	nicht auswertbar	nicht auswertbar	NSP Kabel
2004000572559	NESSW Hohenfelsstr. 11a EEG-Hausanschluss	Ersatz(-neubau) mit Erhöhung der ÜF	NSP Kabel	Zubau Erzeugung und Verbrauch	02/2024	04/2024	16.662 €	im Bau	nicht auswertbar	nicht auswertbar	NSP Kabel
2004000572669	WOESS Bruchsaler Str. 35 Schaltanlageern	Ersatz(-neubau) ohne Erhöhung der ÜF	U-Station n. NSP, MSP Kabel	Zubau Erzeugung und Verbrauch	07/2024	07/2024	21.189 €	konkrete Planung	nicht auswertbar	nicht auswertbar	U-Station n. NSP
2004000572818	MESSK Ziegelbühlstr. Kabeltausch J15 EEG	Ersatz(-neubau) ohne Erhöhung der ÜF	MSP Kabel, NSP Kabel	Zubau Erzeugung und Verbrauch	03/2025	04/2026		konkrete Planung	nicht auswertbar	nicht auswertbar	
2004000572886	LEOPO Am Schröcker Tor_MSK-Verst	Ersatz(-neubau) mit Erhöhung der ÜF	MSP Kabel	Zubau Erzeugung und Verbrauch	04/2024	07/2024	183.321 €	konkrete Planung	nicht auswertbar	nicht auswertbar	MSP Kabel
2004000572902	SHOFN Tausch Trafo Industriestr. 2 010	Ersatz(-neubau) mit Erhöhung der ÜF	U-Station n. NSP	Zubau Erzeugung und Verbrauch	06/2024	10/2024	25.312 €	Abgeschlossen	nicht auswertbar	nicht auswertbar	U-Station n. NSP
2004000572926	FORBA Rohrb. III - Tele.Lachsberg Teil-1	Ersatz(-neubau) ohne Erhöhung der ÜF	MSP Kabel	kein Zubau(reiner Ersatz)	09/2023	09/2024	76.541 €	Abgeschlossen	nicht auswertbar	nicht auswertbar	MSP Kabel
2004000572984	Erolzheim Marktplatz 3 /F		NSP Freileitung	Zubau Erzeugung und Verbrauch	12/2023	07/2024		Abgeschlossen	nicht auswertbar	nicht auswertbar	
2004000573376	KLBNG Schillerstr. 1/1 NA Frlt.		NSP Kabel	Zubau Erzeugung und Verbrauch	04/2024	04/2024		Abgeschlossen	nicht auswertbar	nicht auswertbar	

lfd. Nr.	Maßnahme	Projektkategorie	Betriebsmittel	netztechnische Begründung für den Netzausbau	voraussichtlicher Zeitpunkt des Baubeginns [MM/JJJJ]	voraussichtlicher Zeitpunkt der Inbetriebnahme [MM/JJJJ]	Kosten (geschätzt) in Euro	Projektstatus	Stand Genehmigungsverfahren	Geprüfte Alternativen zum Netzausbau	Vorrangig betroffene Netz- oder Umspannebene
2004000573795	BEMBH Bemberg_EEG Ausbau	Ersatz(-neubau) mit Erhöhung der ÜF	NSP Kabel, MSP Kabel	Zubau Erzeugung und Verbrauch	09/2024	11/2024	255.900 €	konkrete Planung	nicht auswertbar	nicht auswertbar	NSP Kabel
2004000573822	Bad Waldsee Rudolf-Diesel-Str. 26 Anschl	Ersatz(-neubau) mit Erhöhung der ÜF	U-Station n. NSP, MSP Kabel, NSP Kabel	Zubau Erzeugung und Verbrauch	10/2023	09/2024	91.566 €	im Bau	nicht auswertbar	nicht auswertbar	U-Station n. NSP
2004000574738	MONHM UST Mönch Pforzheimer Str. 8	Neubau	MSP Kabel	Zubau Erzeugung und Verbrauch	10/2024	12/2024	40.596 €	konkrete Planung	nicht auswertbar	nicht auswertbar	MSP Kabel
2004000575202	Alleshausen Mühlgasse 1 EEG	Neubau	NSP Kabel	Zubau Erzeugung und Verbrauch	03/2024	05/2024	25.066 €	Abgeschlossen	nicht auswertbar	nicht auswertbar	NSP Kabel
2004000575649	BODGG Birkenstr. EEG Trafo tausch	Ersatz(-neubau) mit Erhöhung der ÜF	U-Station n. NSP	Zubau Erzeugung und Verbrauch	03/2024	12/2025	25.312 €	im Bau	nicht auswertbar	nicht auswertbar	U-Station n. NSP
2004000575670	EBERH Wildberger Str. 9		NSP Kabel	Zubau Erzeugung und Verbrauch	09/2023	02/2024		im Bau	nicht auswertbar	nicht auswertbar	
2004000575854	ENZBG BB Projektierung 3	Ersatz(-neubau) mit Erhöhung der ÜF	NSP Freileitung, MSP Kabel, NSP Kabel	Zubau Erzeugung und Verbrauch	04/2024	10/2024	1.488.129 €	im Bau	nicht auswertbar	nicht auswertbar	NSP Kabel
2004000575886	TOMER Hahnenweilerstr. 6/1 (EEG)	Neubau	NSP Freileitung, NSP Kabel	Zubau Erzeugung und Verbrauch	09/2024	11/2024	51.874 €	konkrete Planung	nicht auswertbar	nicht auswertbar	NSP Kabel
2004000575914	KLEPS Lindenstr.EEG Verkabelung	Ersatz(-neubau) mit Erhöhung der ÜF	NSP Kabel	Zubau Erzeugung und Verbrauch	10/2024	03/2025	3.722 €	konkrete Planung	nicht auswertbar	nicht auswertbar	NSP Kabel
2004000575930	DITTH HMT 3,8,10,12 Hof Steinbach		NSP Freileitung	kein Zubau(reiner Ersatz)	09/2023	09/2024		Abgeschlossen	nicht auswertbar	nicht auswertbar	
2004000579556	Eichtegen, Meisterhof 0,4 kV Mobilfunk	Neubau	NSP Kabel	Zubau Erzeugung und Verbrauch	10/2024	01/2025	87.263 €	im Bau	nicht auswertbar	nicht auswertbar	NSP Kabel
2004000579609	ATHBI ATHBI-E-UST-013	Ersatz(-neubau) mit Erhöhung der ÜF	U-Station n. NSP	Zubau Erzeugung und Verbrauch	04/2024	08/2024	18.989 €	Abgeschlossen	nicht auswertbar	nicht auswertbar	U-Station n. NSP
2004000579781	Bußmannshausen Von-Roth-Weg 5 FL-> Kabel		NSP Kabel	Zubau Erzeugung und Verbrauch	09/2023	02/2024		Abgeschlossen	nicht auswertbar	nicht auswertbar	
2004000579908	HETGN Maybachstr. 6 Anschluss-änderung	Neubau	MSP Kabel	Zubau Erzeugung und Verbrauch	06/2024	11/2024	31.412 €	im Bau	nicht auswertbar	nicht auswertbar	MSP Kabel
2004000581125	EHEST Steigwiesen Umbau MS Schaltanlage	Ersatz(-neubau) ohne Erhöhung der ÜF	U-Station n. NSP	kein Zubau(reiner Ersatz)	10/2023	12/2025	16.214 €	Abgeschlossen	nicht auswertbar	nicht auswertbar	U-Station n. NSP
2004000581178	ROGHM BG Wolfshaus 6.BA	Neubau	MSP Kabel, NSP Kabel	Zubau Erzeugung und Verbrauch	11/2023	10/2024	123.121 €	im Bau	nicht auswertbar	nicht auswertbar	NSP Kabel
2004000581182	HAGLC Heisenbergstr.2/1 NSP-NA 100kW	Neubau	NSP Kabel	Zubau Erzeugung und Verbrauch	01/2024	08/2024	14.790 €	im Bau	nicht auswertbar	nicht auswertbar	NSP Kabel
2004000581271	WDSDT, ERN, UST Normannenstr	Ersatz(-neubau) mit Erhöhung der ÜF	U-Station n. NSP	Zubau Erzeugung und Verbrauch	03/2024	11/2024	43.592 €	im Bau	nicht auswertbar	nicht auswertbar	U-Station n. NSP
2004000581335	NUSLH Wilhelmstr. neuer UST Standort	Ersatz(-neubau) mit Erhöhung der ÜF	U-Station n. NSP, MSP Kabel, NSP Kabel	Zubau Erzeugung und Verbrauch	10/2024	12/2025	11.047 €	konkrete Planung	nicht auswertbar	nicht auswertbar	MSP Kabel

lfd. Nr.	Maßnahme	Projektkategorie	Betriebsmittel	netztechnische Begründung für den Netzausbau	voraussichtlicher Zeitpunkt des Baubeginns [MM/JJJJ]	voraussichtlicher Zeitpunkt der Inbetriebnahme [MM/JJJJ]	Kosten (geschätzt) in Euro	Projektstatus	Stand Genehmigungsverfahren	Geprüfte Alternativen zum Netzausbau	Vorrangig betroffene Netz- oder Umspannebene
2004000581783	LGGDF Sattelöse 570150 0005 MW HE		NSP Freileitung	kein Zubau(reiner Ersatz)	06/2024	08/2024	10.705 €	im Bau	nicht auswertbar	nicht auswertbar	NSP Freileitung
2004000582050	PHILI_Gasstation Umlegung NSP	Netzoptimierung und -verstärkung	NSP Kabel	kein Zubau(reiner Ersatz)	04/2024	08/2024	4.351 €	Abgeschlossen	nicht auswertbar	nicht auswertbar	NSP Kabel
2004000582109	EGLIH UST Beerbergweg MS Schalter	Ersatz(-neubau) ohne Erhöhung der ÜF	U-Station n. NSP	kein Zubau(reiner Ersatz)	10/2023	02/2025	4.038 €	Abgeschlossen	nicht auswertbar	nicht auswertbar	U-Station n. NSP
2004000582197	CONWL Hirtenweg 17	Ersatz(-neubau) mit Erhöhung der ÜF	NSP Kabel	Zubau Erzeugung und Verbrauch	11/2023	07/2024	20.954 €	im Bau	nicht auswertbar	nicht auswertbar	NSP Kabel
2004000582234	GOETE Wiesenweg 7		NSP Kabel	Zubau Erzeugung und Verbrauch	05/2024	06/2024		im Bau	nicht auswertbar	nicht auswertbar	
2004000582302	OBWND Hauptstr. Ortsumfahrung BA Ost	Netzoptimierung und -verstärkung	MSP Kabel	kein Zubau(reiner Ersatz)	11/2023	11/2024	44.247 €	im Bau	nicht auswertbar	nicht auswertbar	MSP Kabel
2004000582418	FRIHS, UML, NSP Sulzweg 15	Netzoptimierung und -verstärkung	NSP Kabel	kein Zubau(reiner Ersatz)	01/2024	03/2024	2.948 €	im Bau	nicht auswertbar	nicht auswertbar	NSP Kabel
2004000582549	HSNAT Oberhauser Str. 37 KNA		NSP Kabel	Zubau Erzeugung und Verbrauch	04/2024	04/2024	18.206 €	im Bau	nicht auswertbar	nicht auswertbar	NSP Kabel
2004000582863	BONDO Zur Weinhalde 8		NSP Freileitung	Zubau Erzeugung und Verbrauch	09/2023	10/2024		im Bau	nicht auswertbar	nicht auswertbar	
2004000582887	SINSH Dührener Str. 23 Bauhof SWS	Ersatz(-neubau) ohne Erhöhung der ÜF	NSP Kabel, MSP Kabel	kein Zubau(reiner Ersatz)	11/2023	05/2024	26.664 €	Abgeschlossen	nicht auswertbar	nicht auswertbar	MSP Kabel
2004000583048	IRSLG Waidbachstr. neue UST	Neubau	U-Station n. NSP, MSP Kabel, NSP Kabel	Zubau Erzeugung und Verbrauch	05/2024	08/2024	263.091 €	im Bau	nicht auswertbar	nicht auswertbar	MSP Kabel
2004000583050	GENKI Lerchenstr_Pumpwerk_FFU	Ersatz(-neubau) mit Erhöhung der ÜF	U-Station n. NSP, MSP Kabel, NSP Kabel	Zubau Erzeugung und Verbrauch	04/2024	05/2024	99.666 €	im Bau	nicht auswertbar	nicht auswertbar	U-Station n. NSP
2004000583926	STNBR Seilerstr. Freileitungs-Abbau 5-27		NSP Freileitung	kein Zubau(reiner Ersatz)	10/2023	05/2024	21.812 €	im Bau	nicht auswertbar	nicht auswertbar	NSP Freileitung
2004000584401	INNRRG Birkenweg Kabelumlegung FL 495/1	Netzoptimierung und -verstärkung	NSP Kabel	kein Zubau(reiner Ersatz)	02/2024	04/2024	16.435 €	im Bau	nicht auswertbar	nicht auswertbar	NSP Kabel
2004000584461	MALSC Dachser	Neubau	MSP Kabel	Zubau Erzeugung und Verbrauch	07/2024	03/2025	363.189 €	konkrete Planung	nicht auswertbar	nicht auswertbar	
2004000584572	EDSBH, ERN, MSP Waiblinger Str. 2 - 20	Ersatz(-neubau) ohne Erhöhung der ÜF	MSP Kabel, NSP Kabel	Zubau Erzeugung und Verbrauch	08/2024	12/2024	151.110 €	konkrete Planung	nicht auswertbar	nicht auswertbar	MSP Kabel
2004000584755	ECHTD ERN MSP Zaunackerstr.	Ersatz(-neubau) mit Erhöhung der ÜF	MSP Kabel, NSP Kabel, MSP Freileitung	Zubau Erzeugung und Verbrauch	01/2025	12/2026	1.205.176 €	konkrete Planung	nicht auswertbar	nicht auswertbar	MSP Kabel
2004000584801	OBRÖT Oberroter Str. 12		NSP Freileitung	Zubau Erzeugung und Verbrauch	09/2023	01/2024		Abgeschlossen	nicht auswertbar	nicht auswertbar	
2004000584821	MUSBG ERN MSP Wilhelm-Hachtel-Str.	Ersatz(-neubau) ohne Erhöhung der ÜF	U-Station n. NSP, MSP Kabel, NSP Kabel	kein Zubau(reiner Ersatz)	01/2024	12/2026		konkrete Planung	nicht auswertbar	nicht auswertbar	

lfd. Nr.	Maßnahme	Projektkategorie	Betriebsmittel	netztechnische Begründung für den Netzausbau	voraussichtlicher Zeitpunkt des Baubeginns [MM/JJJJ]	voraussichtlicher Zeitpunkt der Inbetriebnahme [MM/JJJJ]	Kosten (geschätzt) in Euro	Projektstatus	Stand Genehmigungsverfahren	Geprüfte Alternativen zum Netzausbau	Vorrangig betroffene Netz- oder Umspannebene
2004000584851	FRAUZ, NEU, UST Mühlgasse 15	Ersatz(-neubau) mit Erhöhung der ÜF	U-Station n. NSP	Zubau Erzeugung und Verbrauch	02/2024	03/2024	75.947 €	Abgeschlossen	nicht auswertbar	nicht auswertbar	U-Station n. NSP
2004000584909	DETTT, SOA, NSP Alte Bissinger Str. 86	Neubau	NSP Kabel	Zubau Erzeugung und Verbrauch	12/2023	02/2024	54.799 €	im Bau	nicht auswertbar	nicht auswertbar	NSP Kabel
2004000584933	ROTTA St. Johannesfeld Übergabe ABO Wind	Ersatz(-neubau) mit Erhöhung der ÜF	MSP Kabel	Zubau Erzeugung und Verbrauch	05/2024	10/2024	48.211 €	im Bau	nicht auswertbar	nicht auswertbar	Anlage MSP
2004000585262	KIRLL Sallstr. EEG	Ersatz(-neubau) mit Erhöhung der ÜF	NSP Kabel	Zubau Erzeugung und Verbrauch	03/2024	04/2024	39.839 €	im Bau	nicht auswertbar	nicht auswertbar	NSP Kabel
2004000585375	Kofeld Kofeld 21/1 Mastkabel NA		NSP Kabel	Zubau Erzeugung und Verbrauch	10/2023	04/2024		im Bau	nicht auswertbar	nicht auswertbar	
2004000585519	KIMRA Rapunzelhof 1 EEG NSP Verstärkung	Ersatz(-neubau) mit Erhöhung der ÜF	NSP Kabel	Zubau Erzeugung und Verbrauch	09/2024	11/2024	35.622 €	konkrete Planung	nicht auswertbar	nicht auswertbar	NSP Kabel
2004000585528	SOENU Erdbeerbuckelweg_Netzausbau	Ersatz(-neubau) mit Erhöhung der ÜF	NSP Kabel	Zubau Erzeugung und Verbrauch	07/2024	09/2024	398.765 €	konkrete Planung	nicht auswertbar	nicht auswertbar	NSP Kabel
2004000585535	NEIBS Kabelerneuerung in der Steigstraße	Ersatz(-neubau) mit Erhöhung der ÜF	MSP Kabel, NSP Kabel	Zubau Erzeugung und Verbrauch	10/2024	10/2025	87.829 €	konkrete Planung	nicht auswertbar	nicht auswertbar	NSP Kabel
2004000585747	BOEBL Otto-Lilienthal-Str. 3 E-MOB	Neubau	NSP Kabel	Zubau Erzeugung und Verbrauch	04/2024	05/2024	6.415 €	im Bau	nicht auswertbar	nicht auswertbar	NSP Kabel
2004000585838	GUELT Buchenstr. #Pumpwerk	Neubau	NSP Kabel	Zubau Erzeugung und Verbrauch	09/2023	04/2024	57.352 €	konkrete Planung	nicht auswertbar	nicht auswertbar	NSP Kabel
2004000585991	BUHSN Im Wiesengrund NS Verkabelung	Ersatz(-neubau) mit Erhöhung der ÜF	NSP Freileitung, NSP Kabel	Zubau Erzeugung und Verbrauch	06/2024	09/2024	102.097 €	im Bau	nicht auswertbar	nicht auswertbar	NSP Kabel
2004000586010	BOLLO Bindäckerstr. 15 von DST auf Mastk		NSP Kabel	Zubau Erzeugung und Verbrauch	10/2023	02/2024		im Bau	nicht auswertbar	nicht auswertbar	
2004000586056	ALLEN Strandweg Straßensanierung: Mitver	Ersatz(-neubau) mit Erhöhung der ÜF	NSP Kabel, MSP Kabel	Zubau Erzeugung und Verbrauch	09/2024	06/2025	131.491 €	konkrete Planung	nicht auswertbar	nicht auswertbar	NSP Kabel
2004000586306	PFAFF MSP, NSP Umlegung Umgehungsstr.	Netzoptimierung und -verstärkung	NSP Kabel, MSP Kabel	Zubau Erzeugung und Verbrauch	10/2023	09/2024	128.056 €	im Bau	nicht auswertbar	nicht auswertbar	MSP Kabel
2004000587163	FNKHN Weselweg NS EEG Verstärkung	Ersatz(-neubau) mit Erhöhung der ÜF	NSP Kabel	Zubau Erzeugung und Verbrauch	01/2024	05/2024	15.497 €	im Bau	nicht auswertbar	nicht auswertbar	NSP Kabel
2004000587178	BB LK ENZB 1c WMBRG GWG Dachsteinstr.	Ersatz(-neubau) mit Erhöhung der ÜF	NSP Kabel	Zubau Erzeugung und Verbrauch	02/2024	06/2024	227.463 €	im Bau	nicht auswertbar	nicht auswertbar	NSP Kabel
2004000587216	BAUER NBG Weiherbrunnen	Neubau	U-Station n. NSP, NSP Kabel, MSP Kabel	Zubau Erzeugung und Verbrauch	11/2024	12/2025	331.448 €	konkrete Planung	nicht auswertbar	nicht auswertbar	NSP Kabel
2004000587308	PRETL Schrahöfe 6 Wasservers.-schacht		NSP Kabel	Zubau Erzeugung und Verbrauch	09/2023	12/2024	10.085 €	im Bau	nicht auswertbar	nicht auswertbar	
2004000587360	RUTHM, VKB, NSP, Rich.-Wagner-Str. 13-21	Netzoptimierung und -verstärkung	NSP Kabel	kein Zubau(reiner Ersatz)	11/2023	02/2024	135.883 €	im Bau	nicht auswertbar	nicht auswertbar	NSP Kabel

lfd. Nr.	Maßnahme	Projektkategorie	Betriebsmittel	netztechnische Begründung für den Netzausbau	voraussichtlicher Zeitpunkt des Baubeginns [MM/JJJJ]	voraussichtlicher Zeitpunkt der Inbetriebnahme [MM/JJJJ]	Kosten (geschätzt) in Euro	Projektstatus	Stand Genehmigungsverfahren	Geprüfte Alternativen zum Netzausbau	Vorrangig betroffene Netz- oder Umspannebene
2004000587375	WERNÄ DEM MSP Freitagshof	Rückbau / Altlastentsorgung	U-Station n. NSP, NSP Freileitung, MSP Freileitung	kein Zubau(reiner Ersatz)	10/2023	12/2025	42.151 €	im Bau	nicht auswertbar	nicht auswertbar	MSP Freileitung
2004000587410	WERNÄ UML NSP Stettiner Str. 38	Netzoptimierung und -verstärkung	NSP Kabel	kein Zubau(reiner Ersatz)	11/2023	08/2024	1.257 €	konkrete Planung	nicht auswertbar	nicht auswertbar	NSP Kabel
2004000588201	ERLIG, UML, NSP Panoramaweg 8	Netzoptimierung und -verstärkung	NSP Kabel	kein Zubau(reiner Ersatz)	10/2023	03/2024	11.268 €	konkrete Planung	nicht auswertbar	nicht auswertbar	NSP Kabel
2004000588204	FORCH Wyhler Str. 5b, NÄ Binder		NSP Kabel	Zubau Erzeugung und Verbrauch	09/2023	06/2024		Abgeschlossen	nicht auswertbar	nicht auswertbar	
2004000588218	VSTEI Birkenweg		NSP Freileitung	Zubau Erzeugung und Verbrauch	03/2024	04/2024		im Bau	nicht auswertbar	nicht auswertbar	
2004000588258	HSNÄR Reuteweg		NSP Kabel	Zubau Erzeugung und Verbrauch	09/2023	01/2024		Abgeschlossen	nicht auswertbar	nicht auswertbar	
2004000588337	ÄDORF, VKB, NSP Kirchstraße	Netzoptimierung und -verstärkung	NSP Kabel	kein Zubau(reiner Ersatz)	05/2024	11/2024	127.707 €	im Bau	nicht auswertbar	nicht auswertbar	NSP Kabel
2004000589338	ÄASEN Burgring 5 NÄ BV Grom		NSP Kabel	Zubau Erzeugung und Verbrauch	04/2024	04/2024		im Bau	nicht auswertbar	nicht auswertbar	
2004000589345	MUSBG NEU NSP Wolfstr.	Ersatz(-neubau) mit Erhöhung der ÜF	NSP Kabel, MSP Kabel	Zubau Erzeugung und Verbrauch	01/2024	12/2025		konkrete Planung	nicht auswertbar	nicht auswertbar	
2004000590987	ZLLRT Poppenmaier 3: EEG-Verstärkung	Ersatz(-neubau) mit Erhöhung der ÜF	NSP Kabel	Zubau Erzeugung und Verbrauch	02/2024	06/2024	46.322 €	im Bau	nicht auswertbar	nicht auswertbar	NSP Kabel
2004000591009	Völlkofen Friedbergerstr. MSP-Anschluss	Ersatz(-neubau) mit Erhöhung der ÜF	MSP Kabel	Zubau Erzeugung und Verbrauch	06/2024	10/2024	12.198 €	konkrete Planung	nicht auswertbar	nicht auswertbar	MSP Kabel
2004000591071	Illerbächen Schützenstr. 13		NSP Freileitung	Zubau Erzeugung und Verbrauch	08/2024	08/2024		im Bau	nicht auswertbar	nicht auswertbar	
2004000591072	ZÄBER In der Fuchsgrube 6	Neubau	NSP Kabel	Zubau Erzeugung und Verbrauch	02/2024	04/2024	104.052 €	im Bau	nicht auswertbar	nicht auswertbar	NSP Kabel
2004000591435	DELLM Im Schloßgarten EEG-Trafo wechseln	Ersatz(-neubau) mit Erhöhung der ÜF	U-Station n. NSP	Zubau Erzeugung und Verbrauch	11/2023	12/2025	19.496 €	Abgeschlossen	nicht auswertbar	nicht auswertbar	U-Station n. NSP
2004000591456	DÄGER Waldstr. 9/2 HÄ neu		NSP Kabel	Zubau Erzeugung und Verbrauch	09/2023	01/2024		im Bau	nicht auswertbar	nicht auswertbar	
2004000591494	DETTT, SOÄ, NSP Rauberweg 6	Neubau	NSP Kabel	Zubau Erzeugung und Verbrauch	12/2023	02/2024	9.323 €	im Bau	nicht auswertbar	nicht auswertbar	NSP Kabel
2004000591570	KUEÄU Mergentheimer Str. Anschluss POP	Neubau	NSP Kabel	Zubau Erzeugung und Verbrauch	10/2024	12/2024	14.598 €	im Bau	nicht auswertbar	nicht auswertbar	NSP Kabel
2004000591589	OGGHN Wagnergasse EEG	Ersatz(-neubau) mit Erhöhung der ÜF	MSP Kabel, NSP Kabel	Zubau Erzeugung und Verbrauch	06/2024	08/2024	76.070 €	im Bau	nicht auswertbar	nicht auswertbar	NSP Kabel
2004000591602	WSBRG Silcherstr. 7 HÄ alt		NSP Kabel	Zubau Erzeugung und Verbrauch	09/2023	06/2024		im Bau	nicht auswertbar	nicht auswertbar	

lfd. Nr.	Maßnahme	Projektkategorie	Betriebsmittel	netztechnische Begründung für den Netzausbau	voraussichtlicher Zeitpunkt des Baubeginns [MM/JJJJ]	voraussichtlicher Zeitpunkt der Inbetriebnahme [MM/JJJJ]	Kosten (geschätzt) in Euro	Projektstatus	Stand Genehmigungsverfahren	Geprüfte Alternativen zum Netzausbau	Vorrangig betroffene Netz- oder Umspannebene
2004000591806	SEXAU Breitestraße ON Erweiterung	Netzoptimierung und -verstärkung	NSP Kabel	kein Zubau(reiner Ersatz)	02/2024	07/2024	28.698 €	im Bau	nicht auswertbar	nicht auswertbar	NSP Kabel
2004000591912	RGDIN Umlandstr. 9 - 10/1 - EEG Netzausb	Ersatz(-neubau) mit Erhöhung der ÜF	U-Station n. NSP, NSP Kabel	Zubau Erzeugung und Verbrauch	10/2023	07/2024	69.827 €	im Bau	nicht auswertbar	nicht auswertbar	U-Station n. NSP
2004000591955	Ingoldingen Rohrachstr. Sendemast	Neubau	MSP Kabel, NSP Kabel	Zubau Erzeugung und Verbrauch	11/2023	04/2024	99.442 €	konkrete Planung	nicht auswertbar	nicht auswertbar	NSP Kabel
2004000593919	KLSAH, ERN, UST Im Holderbusch 1/1	Ersatz(-neubau) ohne Erhöhung der ÜF	U-Station n. NSP	kein Zubau(reiner Ersatz)	11/2023	02/2024	119.668 €	im Bau	nicht auswertbar	nicht auswertbar	U-Station n. NSP
2004000593988	OETIS Kabelerneuerung ,NSPverk. Im Brühl	Rückbau / Altlastentsorgung	NSP Kabel, MSP Kabel	Zubau Erzeugung und Verbrauch	10/2024	12/2024		konkrete Planung	nicht auswertbar	nicht auswertbar	
2004000594223	WERNA DEM MSP Kranzhalde	Rückbau / Altlastentsorgung	U-Station n. NSP, NSP Freileitung, MSP Freileitung	kein Zubau(reiner Ersatz)	10/2023	12/2025	65.217 €	konkrete Planung	nicht auswertbar	nicht auswertbar	MSP Freileitung
2004000594400	ODORF Sulzbachstr. 50	Ersatz(-neubau) mit Erhöhung der ÜF	NSP Kabel	Zubau Erzeugung und Verbrauch	04/2024	05/2024	63.847 €	Abgeschlossen	nicht auswertbar	nicht auswertbar	NSP Kabel
2004000594516	HAYNG Wendelinusweg 2	Ersatz(-neubau) mit Erhöhung der ÜF	NSP Kabel	Zubau Erzeugung und Verbrauch	08/2024	09/2024		konkrete Planung	nicht auswertbar	nicht auswertbar	
2004000594561	OEDWS UST Ahornweg_Trafotausch	Ersatz(-neubau) ohne Erhöhung der ÜF	U-Station n. NSP	kein Zubau(reiner Ersatz)	11/2023	12/2025	18.902 €	Abgeschlossen	nicht auswertbar	nicht auswertbar	U-Station n. NSP
2004000594877	HUELB, NEU, UST Rappenstr.	Ersatz(-neubau) ohne Erhöhung der ÜF	U-Station n. NSP, NSP Kabel, MSP Kabel	kein Zubau(reiner Ersatz)	06/2024	10/2024	107.464 €	konkrete Planung	nicht auswertbar	nicht auswertbar	U-Station n. NSP
2004000594909	SHLAT, NEU, MSP, EUW-EIOST=SHLAT_Weiss	Ersatz(-neubau) mit Erhöhung der ÜF	MSP Kabel	Zubau Erzeugung und Verbrauch	06/2024	10/2024	369.168 €	konkrete Planung	nicht auswertbar	nicht auswertbar	MSP Kabel
2004000595073	GSADF Lindenstr Verkabelung	Netzoptimierung und -verstärkung	NSP Kabel	kein Zubau(reiner Ersatz)	05/2025	12/2025		konkrete Planung	nicht auswertbar	nicht auswertbar	
2004000595238	ALFDF Birkhofweg 18		NSP Freileitung	Zubau Erzeugung und Verbrauch	04/2024	05/2024		im Bau	nicht auswertbar	nicht auswertbar	
2004000595239	AICSC NEU MSP UW-AICSC-Karlstr. 3.BA		MSP Kabel	Zubau Erzeugung und Verbrauch	09/2026	02/2027		konkrete Planung	nicht auswertbar	nicht auswertbar	
2004000595272	NEUHF SOA MSP Bernhäuser Str BE SSB LW	Neubau	MSP Kabel	Zubau Erzeugung und Verbrauch	11/2023	03/2024	6.99€	im Bau	nicht auswertbar	nicht auswertbar	MSP Kabel
2004000595280	BERTE Lindenbühlstr.	Ersatz(-neubau) ohne Erhöhung der ÜF	NSP Freileitung, NSP Kabel	kein Zubau(reiner Ersatz)	01/2024	08/2024	38.390 €	im Bau	nicht auswertbar	nicht auswertbar	NSP Freileitung
2004000595344	ESSLI, UML, NSP Bahnhofstr. 2 - 4	Netzoptimierung und -verstärkung	MSP Kabel, NSP Kabel	kein Zubau(reiner Ersatz)	03/2024	07/2024		konkrete Planung	nicht auswertbar	nicht auswertbar	
2004000595407	DAGER Öhmdweg 4/1 HA neu		NSP Kabel	Zubau Erzeugung und Verbrauch	10/2023	03/2024		im Bau	nicht auswertbar	nicht auswertbar	
2004000595439	OESTR Wiesenstr.-Adenauerstr. MS & NS	Ersatz(-neubau) mit Erhöhung der ÜF	MSP Kabel, NSP Kabel	Zubau Erzeugung und Verbrauch	10/2023	12/2025	159.719 €	im Bau	nicht auswertbar	nicht auswertbar	MSP Kabel

lfd. Nr.	Maßnahme	Projektkategorie	Betriebsmittel	netztechnische Begründung für den Netzausbau	voraussichtlicher Zeitpunkt des Baubeginns [MM/JJJJ]	voraussichtlicher Zeitpunkt der Inbetriebnahme [MM/JJJJ]	Kosten (geschätzt) in Euro	Projektstatus	Stand Genehmigungsverfahren	Geprüfte Alternativen zum Netzausbau	Vorrangig betroffene Netz- oder Umspannebene
2004000595711	LSELH Steuernbergstr. 12		NSP Kabel	Zubau Erzeugung und Verbrauch	01/2024	02/2024		Abgeschlossen	nicht auswertbar	nicht auswertbar	
2004000595938	Munderkingen Eugen-Bolz-Str. 2 - 2/2 Kab		NSP Kabel	Zubau Erzeugung und Verbrauch	09/2023	03/2024		Abgeschlossen	nicht auswertbar	nicht auswertbar	
2004000596057	Mitverlegung BB Besenfeld Gewerbestr.	Ersatz(-neubau) mit Erhöhung der ÜF	MSP Kabel, NSP Kabel	Zubau Erzeugung und Verbrauch	04/2024	12/2025	134.456 €	im Bau	nicht auswertbar	nicht auswertbar	MSP Kabel
2004000596223	OTTMH, ERN, NSP Besigheimer Str. 10 - 20	Ersatz(-neubau) ohne Erhöhung der ÜF	NSP Kabel	kein Zubau(reiner Ersatz)	03/2024	08/2024	31.208 €	im Bau	nicht auswertbar	nicht auswertbar	NSP Kabel
2004000596250	HLGKS Emigtalweg MS-Tausch NS-Verstärkun	Ersatz(-neubau) mit Erhöhung der ÜF	MSP Kabel	Zubau Erzeugung und Verbrauch	06/2024	02/2025		konkrete Planung	nicht auswertbar	nicht auswertbar	
2004000596344	LIBBG Bühlstr. #Container Stadt	Neubau	NSP Kabel	Zubau Erzeugung und Verbrauch	02/2024	02/2024	3.184 €	konkrete Planung	nicht auswertbar	nicht auswertbar	NSP Kabel
2004000596361	EDING Gartenstr. 22 neue UST	Ersatz(-neubau) mit Erhöhung der ÜF	U-Station n. NSP, NSP Kabel, MSP Kabel	Zubau Erzeugung und Verbrauch	09/2024	04/2025	75.858 €	konkrete Planung	nicht auswertbar	nicht auswertbar	U-Station n. NSP
2004000596422	NELHM, ERN, UST Grabenstr.	Ersatz(-neubau) ohne Erhöhung der ÜF	U-Station n. NSP, MSP Kabel, NSP Kabel	Zubau Erzeugung und Verbrauch	06/2024	06/2024	118.172 €	im Bau	nicht auswertbar	nicht auswertbar	U-Station n. NSP
2004000596449	Beiningen Pappelauer Str. 8		NSP Kabel	Zubau Erzeugung und Verbrauch	03/2024	11/2024		im Bau	nicht auswertbar	nicht auswertbar	
2004000596615	NEURI-E-UST-009	Ersatz(-neubau) mit Erhöhung der ÜF	U-Station n. NSP	Zubau Erzeugung und Verbrauch	04/2024	05/2024	35.318 €	Abgeschlossen	nicht auswertbar	nicht auswertbar	U-Station n. NSP
2004000596662	NEURI Alte B 311	Ersatz(-neubau) mit Erhöhung der ÜF	MSP Kabel	Zubau Erzeugung und Verbrauch	06/2024	06/2024	45.410 €	Abgeschlossen	nicht auswertbar	nicht auswertbar	MSP Kabel
2004000596940	RUTHM, VKB, NSP, Beethovenstr. 10/1-12/1	Netzoptimierung und -verstärkung	NSP Kabel	kein Zubau(reiner Ersatz)	02/2024	04/2024	73.522 €	im Bau	nicht auswertbar	nicht auswertbar	NSP Kabel
2004000596944	DENKG Erschließung Gewerbegebiet Malaien	Neubau	U-Station n. NSP, MSP Kabel, NSP Kabel	Zubau Erzeugung und Verbrauch	10/2024	11/2025	154.317 €	konkrete Planung	nicht auswertbar	nicht auswertbar	MSP Kabel
2004000597011	Adrazhofen Am Dorfbach EEG NSP verstärku	Ersatz(-neubau) mit Erhöhung der ÜF	NSP Kabel	Zubau Erzeugung und Verbrauch	09/2024	10/2024	27.434 €	konkrete Planung	nicht auswertbar	nicht auswertbar	NSP Kabel
2004000597057	CHRRN Ried 6 EEG HA Verstärkung	Ersatz(-neubau) mit Erhöhung der ÜF	NSP Kabel	Zubau Erzeugung und Verbrauch	11/2023	04/2024	10.655 €	Abgeschlossen	nicht auswertbar	nicht auswertbar	NSP Kabel
2004000597404	ZWIFD Im Gässle	Ersatz(-neubau) mit Erhöhung der ÜF	NSP Freileitung, NSP Kabel	Zubau Erzeugung und Verbrauch	06/2024	09/2024	48.993 €	im Bau	nicht auswertbar	nicht auswertbar	NSP Kabel
2004000598600	Mehrstetten Bränd 9999		NSP Kabel	Zubau Erzeugung und Verbrauch	09/2023	07/2024		im Bau	nicht auswertbar	nicht auswertbar	
2004000598654	NEULU STB Waghäuseler Str.	Ersatz(-neubau) mit Erhöhung der ÜF	NSP Kabel	Zubau Erzeugung und Verbrauch	06/2024	08/2024	18.831 €	im Bau	nicht auswertbar	nicht auswertbar	NSP Kabel
2004000598673	USTBH-HRSBG Heuholzer Str. MSP-Verk.	Netzoptimierung und -verstärkung	MSP Kabel, MSP Freileitung	kein Zubau(reiner Ersatz)	10/2024	11/2024	176.851 €	konkrete Planung	nicht auswertbar	nicht auswertbar	MSP Kabel

lfd. Nr.	Maßnahme	Projektkategorie	Betriebsmittel	netztechnische Begründung für den Netzausbau	voraussichtlicher Zeitpunkt des Baubeginns [MM/JJJJ]	voraussichtlicher Zeitpunkt der Inbetriebnahme [MM/JJJJ]	Kosten (geschätzt) in Euro	Projektstatus	Stand Genehmigungsverfahren	Geprüfte Alternativen zum Netzausbau	Vorrangig betroffene Netz- oder Umspannebene
2004000598721	LEONB, UST Waldeckstr./Am Schönblick	Ersatz(-neubau) ohne Erhöhung der ÜF	U-Station n. NSP, MSP Kabel, NSP Kabel	Zubau Erzeugung und Verbrauch	02/2024	02/2024	148.166 €	im Bau	nicht auswertbar	nicht auswertbar	U-Station n. NSP
2004000598750	SOEMU Hiltensweiler 28 EEG	Ersatz(-neubau) mit Erhöhung der ÜF	NSP Kabel	Zubau Erzeugung und Verbrauch	03/2024	05/2024	110.596 €	im Bau	nicht auswertbar	nicht auswertbar	NSP Kabel
2004000598902	EGLOF Staudach 3 EEG	Ersatz(-neubau) mit Erhöhung der ÜF	U-Station n. NSP, NSP Freileitung, MSP Kabel, NSP Kabel	Zubau Erzeugung und Verbrauch	05/2024	08/2024	412.962 €	im Bau	nicht auswertbar	nicht auswertbar	NSP Kabel
2004000598982	AICSC NEU MSP UW-AICSC-Karlstr. 2.BA		U-Station n. NSP, NSP Kabel, MSP Kabel	Zubau Erzeugung und Verbrauch	09/2025	02/2026		konkrete Planung	nicht auswertbar	nicht auswertbar	
2004000599171	Mehrstetten Bränd 2		NSP Kabel	Zubau Erzeugung und Verbrauch	09/2023	11/2024		im Bau	nicht auswertbar	nicht auswertbar	
2004000599175	RUITO ERN MSP.VG Scharnhäuser Str.	Ersatz(-neubau) ohne Erhöhung der ÜF	MSP Kabel, NSP Kabel	kein Zubau(reiner Ersatz)	07/2024	12/2025	483.041 €	im Bau	nicht auswertbar	nicht auswertbar	MSP Kabel
2004000599241	BODHN Oberhausen 40 KA		NSP Kabel	Zubau Erzeugung und Verbrauch	09/2023	03/2024		Abgeschlossen	nicht auswertbar	nicht auswertbar	
2004000603322	BISCH Verk. DB Eigenb. TST 01 - eWayBW	Netzoptimierung und -verstärkung	MSP Kabel, MSP Freileitung	kein Zubau(reiner Ersatz)	07/2028	12/2028	351.479 €	konkrete Planung	nicht auswertbar	nicht auswertbar	MSP Kabel
2004000604276	BGNRS UST Hinter-Höfen Trafo wechsel	Ersatz(-neubau) mit Erhöhung der ÜF	U-Station n. NSP, NSP Freileitung, MSP Kabel, NSP Kabel	Zubau Erzeugung und Verbrauch	05/2024	11/2024	157.295 €	im Bau	nicht auswertbar	nicht auswertbar	MSP Kabel
2004000604298	GRAEF Gewerbestr. 22 EMOB	Ersatz(-neubau) mit Erhöhung der ÜF	NSP Kabel	Zubau Erzeugung und Verbrauch	07/2024	10/2024	7.500 €	konkrete Planung	nicht auswertbar	nicht auswertbar	NSP Kabel
2004000604377	SANDH Autobahntankstelle West EMob KUST	Neubau	MSP Kabel	Zubau Erzeugung und Verbrauch	10/2024	02/2025	21.164 €	konkrete Planung	nicht auswertbar	nicht auswertbar	MSP Kabel
2004000604416	SEISS TINY-Haus Siedlung Erschließung	Ersatz(-neubau) mit Erhöhung der ÜF	NSP Kabel	Zubau Erzeugung und Verbrauch	05/2024	11/2024	128.508 €	im Bau	nicht auswertbar	nicht auswertbar	NSP Kabel
2004000604597	STNKI Tierberg 9/1	Neubau	NSP Kabel	Zubau Erzeugung und Verbrauch	10/2023	04/2024	4.647 €	Abgeschlossen	nicht auswertbar	nicht auswertbar	NSP Kabel
2004000604610	ZWING Alte Dorfstr. 63 - ZAS Emob	Neubau	NSP Kabel	Zubau Erzeugung und Verbrauch	05/2024	09/2024	5.210 €	im Bau	nicht auswertbar	nicht auswertbar	NSP Kabel
2004000604652	REIFI, DEM MSP FL UW REIFI-Ritter/Nagl 2	Rückbau / Altlastentsorgung	MSP Freileitung	kein Zubau(reiner Ersatz)	10/2023	04/2024		konkrete Planung	nicht auswertbar	nicht auswertbar	
2004000604783	ASSST Kastanienweg/Baugebiet	Ersatz(-neubau) mit Erhöhung der ÜF	NSP Kabel, MSP Kabel	Zubau Erzeugung und Verbrauch	10/2023	03/2024	41.161 €	im Bau	nicht auswertbar	nicht auswertbar	NSP Kabel
2004000605553	Mundingen Riedlesweg 3 Frltg-->Kabel		NSP Kabel	Zubau Erzeugung und Verbrauch	09/2023	10/2024		im Bau	nicht auswertbar	nicht auswertbar	
2004000605589	GRUFD_M15.M16_Schützenweg 15		NSP Freileitung	kein Zubau(reiner Ersatz)	10/2023	12/2024		im Bau	nicht auswertbar	nicht auswertbar	
2004000605626	MESSK Am Feldweg MS-Kabel Unterbichtling	Ersatz(-neubau) mit Erhöhung der ÜF	U-Station n. NSP, MSP Kabel, NSP Kabel	Zubau Erzeugung und Verbrauch	08/2024	10/2025	991.468 €	konkrete Planung	nicht auswertbar	nicht auswertbar	MSP Kabel

lfd. Nr.	Maßnahme	Projektkategorie	Betriebsmittel	netztechnische Begründung für den Netzausbau	voraussichtlicher Zeitpunkt des Baubeginns [MM/JJJJ]	voraussichtlicher Zeitpunkt der Inbetriebnahme [MM/JJJJ]	Kosten (geschätzt) in Euro	Projektstatus	Stand Genehmigungsverfahren	Geprüfte Alternativen zum Netzausbau	Vorrangig betroffene Netz- oder Umspannebene
2004000605958	BISST_DIN_STB_Teckstr.	Netzoptimierung und -verstärkung	NSP Kabel	kein Zubau(reiner Ersatz)	04/2024	08/2024	24.000 €	im Bau	nicht auswertbar	nicht auswertbar	NSP Kabel
2004000606671	NISTE Heftensteige Neuanschlüsse	Neubau	U-Station n. NSP, NSP Kabel, MSP Kabel	Zubau Erzeugung und Verbrauch	05/2024	06/2024	128.518 €	im Bau	nicht auswertbar	nicht auswertbar	NSP Kabel
2004000606684	ETENH Am Zollhaus, NA Flst. 2807		NSP Kabel	Zubau Erzeugung und Verbrauch	03/2024	03/2024	11.869 €	Abgeschlossen	nicht auswertbar	nicht auswertbar	
2004000606758	UNLIN Umlegung MSP Samweg	Netzoptimierung und -verstärkung	MSP Kabel	kein Zubau(reiner Ersatz)	03/2024	06/2024	46.603 €	im Bau	nicht auswertbar	nicht auswertbar	MSP Kabel
2004000606849	ASSST HMT LTG 1411 + Vogelschutz		MSP Freileitung	kein Zubau(reiner Ersatz)	10/2023	11/2024		Abgeschlossen	nicht auswertbar	nicht auswertbar	
2004000608898	KNGSH Weiherweg MS Erneuerung	Ersatz(-neubau) mit Erhöhung der ÜF	NSP Kabel, MSP Kabel	Zubau Erzeugung und Verbrauch	07/2024	12/2025	80.276 €	im Bau	nicht auswertbar	nicht auswertbar	MSP Kabel
2004000609624	VKTHN Börsriedstr. 2		NSP Freileitung	Zubau Erzeugung und Verbrauch	09/2023	02/2024		Abgeschlossen	nicht auswertbar	nicht auswertbar	
2004000611087	AHTET, VKB, NSP Lindenstr. 31-42	Ersatz(-neubau) mit Erhöhung der ÜF	NSP Kabel	Zubau Erzeugung und Verbrauch	03/2024	11/2024	88.439 €	im Bau	nicht auswertbar	nicht auswertbar	NSP Kabel
2004000611447	ALLEN Nägelfriedstr.: SST Einschl. EEG	Ersatz(-neubau) mit Erhöhung der ÜF	U-Station n. NSP, MSP Kabel, NSP Kabel	Zubau Erzeugung und Verbrauch	02/2024	04/2025	95.693 €	im Bau	nicht auswertbar	nicht auswertbar	MSP Kabel
2004000611489	KSTRD Hölderlinstr.2 NSP-NA KiTa	Neubau	NSP Kabel	Zubau Erzeugung und Verbrauch	03/2024	06/2024	7.658 €	im Bau	nicht auswertbar	nicht auswertbar	NSP Kabel
2004000611509	RORGW 570098-0009 HMW + VS Hell		MSP Freileitung	kein Zubau(reiner Ersatz)	10/2023	02/2024		Abgeschlossen	nicht auswertbar	nicht auswertbar	
2004000611524	NDRHN Elzblick GWG	Neubau	NSP Kabel, MSP Kabel	Zubau Erzeugung und Verbrauch	05/2024	05/2024	43.393 €	im Bau	nicht auswertbar	nicht auswertbar	MSP Kabel
2004000613521	VHING ERN MSP NSP Heilbronner Str.19-30	Ersatz(-neubau) ohne Erhöhung der ÜF	NSP Kabel, MSP Kabel	Zubau Erzeugung und Verbrauch	07/2024	09/2024	215.263 €	im Bau	nicht auswertbar	nicht auswertbar	NSP Kabel
2004000613638	MCHFD Am Sonnenberg 1 HAK versetzen		NSP Kabel	Zubau Erzeugung und Verbrauch	09/2023	04/2024	5.060 €	Abgeschlossen	nicht auswertbar	nicht auswertbar	
2004000614089	HOEPF, Richard-Kaiser-Str. ZAS	Neubau	NSP Kabel	Zubau Erzeugung und Verbrauch	08/2024	11/2024	6.996 €	konkrete Planung	nicht auswertbar	nicht auswertbar	NSP Kabel
2004000614095	TIEBR, ERN, MSP Restarbeiten Brendstraße	Ersatz(-neubau) mit Erhöhung der ÜF	MSP Kabel	Zubau Erzeugung und Verbrauch	10/2023	11/2024	49.734 €	Abgeschlossen	nicht auswertbar	nicht auswertbar	MSP Kabel
2004000614171	HORBX VKB NSP Ihlinger Str. 78-66	Netzoptimierung und -verstärkung	NSP Kabel	kein Zubau(reiner Ersatz)	10/2023	05/2024	73.750 €	im Bau	nicht auswertbar	nicht auswertbar	NSP Kabel
2004000615263	Berg Neubaumgarten 2 Mastkabel HA		NSP Kabel	Zubau Erzeugung und Verbrauch	10/2023	02/2024		Abgeschlossen	nicht auswertbar	nicht auswertbar	
2004000615279	WMHSN Wermutshausen 74 PVA EEG	Neubau	MSP Kabel	Zubau Erzeugung und Verbrauch	02/2024	04/2024	11.806 €	im Bau	nicht auswertbar	nicht auswertbar	MSP Kabel

lfd. Nr.	Maßnahme	Projektkategorie	Betriebsmittel	netztechnische Begründung für den Netzausbau	voraussichtlicher Zeitpunkt des Baubeginns [MM/JJJJ]	voraussichtlicher Zeitpunkt der Inbetriebnahme [MM/JJJJ]	Kosten (geschätzt) in Euro	Projektstatus	Stand Genehmigungsverfahren	Geprüfte Alternativen zum Netzausbau	Vorrangig betroffene Netz- oder Umspannebene
2004000615463	MOETT, NEU, NSP Bartstr. 23-25	Ersatz(-neubau) ohne Erhöhung der ÜF	U-Station n. NSP, NSP Kabel	Zubau Erzeugung und Verbrauch	06/2024	11/2024	89.102 €	im Bau	nicht auswertbar	nicht auswertbar	U-Station n. NSP
2004000615577	Temme-E-UST-004 (Trafo,E-Mob)	Ersatz(-neubau) mit Erhöhung der ÜF	U-Station n. NSP	Zubau Erzeugung und Verbrauch	06/2024	10/2024	36.694 €	im Bau	nicht auswertbar	nicht auswertbar	U-Station n. NSP
2004000615704	EBERH, SOA, NSP, Knechtsäcker 14	Neubau	NSP Kabel	Zubau Erzeugung und Verbrauch	02/2023	03/2024	205.087 €	konkrete Planung	nicht auswertbar	nicht auswertbar	NSP Kabel
2004000615895	AEPNG Funk 50A Bachstr. 9999	Neubau	NSP Kabel	Zubau Erzeugung und Verbrauch	06/2024	10/2024	15.226 €	konkrete Planung	nicht auswertbar	nicht auswertbar	NSP Kabel
2004000616436	ALTBA Wilhelmstr. 34 Stör.		NSP Kabel	kein Zubau(reiner Ersatz)	09/2023	01/2024		im Bau	nicht auswertbar	nicht auswertbar	
2004000616507	Frauenzell Hinterbrennberg 2 DHAK tausch		NSP Freileitung	Zubau Erzeugung und Verbrauch	05/2024	05/2024		Abgeschlossen	nicht auswertbar	nicht auswertbar	
2004000616868	MARKG,SOA,MSP,Vaihinger Str.,GE Vernova	Neubau	MSP Kabel	Zubau Erzeugung und Verbrauch	01/2024	04/2024	10.653 €	im Bau	nicht auswertbar	nicht auswertbar	MSP Kabel
2004000617003	KNGSH Endinger Straße Optimierung ON	Ersatz(-neubau) mit Erhöhung der ÜF	NSP Kabel	Zubau Erzeugung und Verbrauch	11/2023	03/2024	40.699 €	Abgeschlossen	nicht auswertbar	nicht auswertbar	NSP Kabel
2004000617213	EBHAU, DEM, NSPF Altensteiger Str.	Rückbau / Altlastentsorgung	NSP Freileitung	kein Zubau(reiner Ersatz)	01/2024	03/2024	23.895 €	konkrete Planung	nicht auswertbar	nicht auswertbar	NSP Freileitung
2004000617251	DUSSL Geierweg 9 KA		NSP Kabel	Zubau Erzeugung und Verbrauch	10/2023	07/2024		im Bau	nicht auswertbar	nicht auswertbar	
2004000617336	KRNHS Lindenstr.	Netzoptimierung und -verstärkung	NSP Kabel	kein Zubau(reiner Ersatz)	11/2023	12/2024	9.228 €	im Bau	nicht auswertbar	nicht auswertbar	NSP Kabel
2004000617830	LIBZL, NEU, NSP Anschl Pforzh Str. 19	Neubau	NSP Kabel	Zubau Erzeugung und Verbrauch	02/2024	11/2024	71.696 €	vorgesehene Maßnahme	nicht auswertbar	nicht auswertbar	NSP Kabel
2004000618205	HDELB ADAC Ausschleifung	Netzoptimierung und -verstärkung	MSP Kabel	Zubau Erzeugung und Verbrauch	01/2024	02/2024	24.611 €	Abgeschlossen	nicht auswertbar	nicht auswertbar	MSP Kabel
2004000618272	MINDD Adlergasse 3		NSP Freileitung	Zubau Erzeugung und Verbrauch	10/2023	05/2024		Abgeschlossen	nicht auswertbar	nicht auswertbar	
2004000618631	WERNA NEU NSP Wilhelmstr. 8-10	Ersatz(-neubau) mit Erhöhung der ÜF	NSP Freileitung, NSP Kabel	Zubau Erzeugung und Verbrauch	02/2024	12/2025	42.977 €	im Bau	nicht auswertbar	nicht auswertbar	NSP Kabel
2004000619200	SLIER UST Ginsterweg Trafo tausch	Ersatz(-neubau) mit Erhöhung der ÜF	U-Station n. NSP	Zubau Erzeugung und Verbrauch	01/2024	03/2024	19.211 €	Abgeschlossen	nicht auswertbar	nicht auswertbar	U-Station n. NSP
2004000619226	SPAIC-NetCom-Eigenausbau	Netzoptimierung und -verstärkung	NSP Kabel	kein Zubau(reiner Ersatz)	06/2024	12/2025	13.779.547 €	konkrete Planung	nicht auswertbar	nicht auswertbar	
2004000619268	AACHB Mühlhauser Str. defekter 0,4 Mast		NSP Freileitung, NSP Kabel, MSP Kabel	Zubau Erzeugung und Verbrauch	07/2024	09/2024	55.807 €	im Bau	nicht auswertbar	nicht auswertbar	NSP Freileitung
2004000619274	WTTHN Badener Str. 9	Neubau	NSP Kabel	Zubau Erzeugung und Verbrauch	09/2024	11/2024	10.515 €	konkrete Planung	nicht auswertbar	nicht auswertbar	NSP Kabel

lfd. Nr.	Maßnahme	Projektkategorie	Betriebsmittel	netztechnische Begründung für den Netzausbau	voraussichtlicher Zeitpunkt des Baubeginns [MM/JJJJ]	voraussichtlicher Zeitpunkt der Inbetriebnahme [MM/JJJJ]	Kosten (geschätzt) in Euro	Projektstatus	Stand Genehmigungsverfahren	Geprüfte Alternativen zum Netzausbau	Vorrangig betroffene Netz- oder Umspannebene
2004000619339	BISST, VKB, NSP Seestr. 2 - 33	Netzoptimierung und -verstärkung	NSP Kabel, MSP Kabel	kein Zubau(reiner Ersatz)	01/2024	12/2025	699 €	konkrete Planung	nicht auswertbar	nicht auswertbar	
2004000619344	LAMPH Vorderheubach-Hinterheubach Haupts	Ersatz(-neubau) mit Erhöhung der ÜF	NSP Kabel	Zubau Erzeugung und Verbrauch	04/2024	09/2024	202.479 €	im Bau	nicht auswertbar	nicht auswertbar	NSP Kabel
2004000619358	BISST, VKB, NSP Untere Str. 2 - 50		NSP Kabel, MSP Kabel	kein Zubau(reiner Ersatz)	01/2024	12/2025	2 €	konkrete Planung	nicht auswertbar	nicht auswertbar	
2004000619407	ILSHN_Netzänderung_Eckartshäuser Str. 21	Neubau	NSP Kabel	Zubau Erzeugung und Verbrauch	08/2024	10/2024	4.673 €	konkrete Planung	nicht auswertbar	nicht auswertbar	NSP Kabel
2004000620196	LK FDS BB Horb Nordstetten	Ersatz(-neubau) ohne Erhöhung der ÜF	MSP Kabel, NSP Kabel	kein Zubau(reiner Ersatz)	03/2024	04/2024	219.964 €	im Bau	nicht auswertbar	nicht auswertbar	MSP Kabel
2004000620205	Erisdorf Ettental Fls. 713 Neuanschluss		NSP Kabel	Zubau Erzeugung und Verbrauch	10/2023	03/2024		Abgeschlossen	nicht auswertbar	nicht auswertbar	
2004000620270	WESNH Abbau NSP-FL	Rückbau / Altlastentsorgung	NSP Freileitung, MSP Freileitung	kein Zubau(reiner Ersatz)	12/2023	06/2024	98.750 €	im Bau	nicht auswertbar	nicht auswertbar	MSP Freileitung
2004000620279	GEIHO Hofwiesenweg 12, Umlegung HA		NSP Freileitung	Zubau Erzeugung und Verbrauch	10/2023	01/2024		Abgeschlossen	nicht auswertbar	nicht auswertbar	
2004000620288	Westerstetten Am Lone Ufer 9		NSP Kabel	Zubau Erzeugung und Verbrauch	11/2023	03/2024		im Bau	nicht auswertbar	nicht auswertbar	
2004000620328	OBWCH Gartenstr.MS/ NS Kabelverlegung	Ersatz(-neubau) mit Erhöhung der ÜF	NSP Kabel, MSP Kabel	Zubau Erzeugung und Verbrauch	04/2024	09/2024	194.661 €	im Bau	nicht auswertbar	nicht auswertbar	NSP Kabel
2004000620663	OESTR Ostendstr. STB	Netzoptimierung und -verstärkung	NSP Kabel	kein Zubau(reiner Ersatz)	01/2024	01/2024	44.687 €	vorgesehene Maßnahme	nicht auswertbar	nicht auswertbar	NSP Kabel
2004000620732	SHLAT, ERN, MSP Reichenbacher Str. Mast		MSP Freileitung	kein Zubau(reiner Ersatz)	11/2023	01/2024	6.475 €	Abgeschlossen	nicht auswertbar	nicht auswertbar	MSP Kabel
2004000621493	OETIS Aischbühlstr. 37/1	Neubau	NSP Kabel	Zubau Erzeugung und Verbrauch	07/2024	08/2025	5.667 €	im Bau	nicht auswertbar	nicht auswertbar	NSP Kabel
2004000621788	HECFD Am Kirchberg SKHA Südlink	Neubau	NSP Kabel	Zubau Erzeugung und Verbrauch	07/2024	12/2025	172.551 €	konkrete Planung	nicht auswertbar	nicht auswertbar	NSP Kabel
2004000621797	DEIZI Dölkerweg 10, HA Neu		NSP Kabel	Zubau Erzeugung und Verbrauch	11/2023	10/2024		im Bau	nicht auswertbar	nicht auswertbar	
2004000621802	NUSPL UST-Talstraße	Ersatz(-neubau) mit Erhöhung der ÜF	U-Station n. NSP, NSP Freileitung	Zubau Erzeugung und Verbrauch	04/2024	10/2024	107.372 €	im Bau	nicht auswertbar	nicht auswertbar	U-Station n. NSP
2004000621837	ESSLI Untere Beutau 29, DS auf Erdkabel		NSP Kabel	Zubau Erzeugung und Verbrauch	10/2023	04/2024		im Bau	nicht auswertbar	nicht auswertbar	
2004000621990	ODENH Lerchenbergstr. 1 - 36 Verk. MS-Um	Ersatz(-neubau) mit Erhöhung der ÜF	MSP Kabel, NSP Kabel	Zubau Erzeugung und Verbrauch	04/2024	06/2024	232.259 €	im Bau	nicht auswertbar	nicht auswertbar	NSP Kabel
2004000622065	ILLNG GU Enzkreis STROM	Ersatz(-neubau) ohne Erhöhung der ÜF	MSP Kabel, NSP Kabel	kein Zubau(reiner Ersatz)	10/2023	09/2024	477 €	im Bau	nicht auswertbar	nicht auswertbar	MSP Kabel

lfd. Nr.	Maßnahme	Projektkategorie	Betriebsmittel	netztechnische Begründung für den Netzausbau	voraussichtlicher Zeitpunkt des Baubeginns [MM/JJJJ]	voraussichtlicher Zeitpunkt der Inbetriebnahme [MM/JJJJ]	Kosten (geschätzt) in Euro	Projektstatus	Stand Genehmigungsverfahren	Geprüfte Alternativen zum Netzausbau	Vorrangig betroffene Netz- oder Umspannebene
2004000622537	Binzwangen Kreuztalerstr. 20 Mast-kab		NSP Kabel	Zubau Erzeugung und Verbrauch	10/2023	03/2024		im Bau	nicht auswertbar	nicht auswertbar	
2004000622602	ALBER, NEU, UST Boschstr./ Rathaus	Ersatz(-neubau) mit Erhöhung der ÜF	U-Station n. NSP	Zubau Erzeugung und Verbrauch	02/2024	05/2024	18.287 €	im Bau	nicht auswertbar	nicht auswertbar	U-Station n. NSP
2004000622792	TAEBI Lehenstr. 6		NSP Kabel	Zubau Erzeugung und Verbrauch	10/2023	04/2024		im Bau	nicht auswertbar	nicht auswertbar	
2004000622810	WESAH UST Hölderlinstr, Komplett-umbau	Ersatz(-neubau) ohne Erhöhung der ÜF	U-Station n. NSP	kein Zubau(reiner Ersatz)	05/2024	09/2024	48.467 €	im Bau	nicht auswertbar	nicht auswertbar	U-Station n. NSP
2004000622957	SÖNDZ Mitverlegung Bauabschnitt 1	Ersatz(-neubau) mit Erhöhung der ÜF	U-Station n. NSP, NSP Freileitung, MSP Kabel, NSP Kabel	Zubau Erzeugung und Verbrauch	06/2024	10/2024	338.783 €	konkrete Planung	nicht auswertbar	nicht auswertbar	NSP Kabel
2004000623037	SWALD Terö Plastik 20kV UST	Netzoptimierung und -verstärkung	MSP Kabel	kein Zubau(reiner Ersatz)	01/2024	03/2024	11.600 €	im Bau	nicht auswertbar	nicht auswertbar	MSP Kabel
2004000623075	AEPNG Tausch NAKLEY Ulmer Str. n Störung	Ersatz(-neubau) ohne Erhöhung der ÜF	MSP Kabel, NSP Kabel	Zubau Erzeugung und Verbrauch	01/2025	10/2025	217.213 €	konkrete Planung	nicht auswertbar	nicht auswertbar	MSP Kabel
2004000623285	OFTED Gerokstr. EEG-Netzausbau	Ersatz(-neubau) mit Erhöhung der ÜF	U-Station n. NSP, MSP Kabel, NSP Kabel	Zubau Erzeugung und Verbrauch	04/2024	09/2024	497.123 €	im Bau	nicht auswertbar	nicht auswertbar	MSP Kabel
2004000623331	FLACT UST Weissacher Str. Komplett-umbau	Ersatz(-neubau) ohne Erhöhung der ÜF	U-Station n. NSP	kein Zubau(reiner Ersatz)	05/2024	08/2024	69.261 €	im Bau	nicht auswertbar	nicht auswertbar	U-Station n. NSP
2004000623386	BEIHI, SOA, KUST Höpfigh. Str. 6	Neubau	NSP Kabel, MSP Kabel	Zubau Erzeugung und Verbrauch	04/2024	06/2024	46.871 €	im Bau	nicht auswertbar	nicht auswertbar	MSP Kabel
2004000623484	Messmers 1/1 Anschluss + Stamm-kabel	Neubau	NSP Kabel	Zubau Erzeugung und Verbrauch	09/2024	10/2024	10.449 €	konkrete Planung	nicht auswertbar	nicht auswertbar	NSP Kabel
2004000623492	WEIHA Raiffeisenstr.1 NSP-NA 200kW	Neubau	NSP Kabel, MSP Kabel	Zubau Erzeugung und Verbrauch	11/2023	02/2024	94.971 €	im Bau	nicht auswertbar	nicht auswertbar	NSP Kabel
2004000623615	BIETI Fichtenweg 9		NSP Kabel	Zubau Erzeugung und Verbrauch	03/2024	07/2024	2.086 €	im Bau	nicht auswertbar	nicht auswertbar	
2004000623662	Kißlegg Emmelhofen 20/2		NSP Freileitung	Zubau Erzeugung und Verbrauch	02/2024	02/2024		Abgeschlossen	nicht auswertbar	nicht auswertbar	
2004000623666	SRSHM Schriesheim, Talstr. 9/1 LADE02	Neubau	NSP Kabel	Zubau Erzeugung und Verbrauch	04/2024	10/2024	17.320 €	konkrete Planung	nicht auswertbar	nicht auswertbar	NSP Kabel
2004000623750	UKIRC UST Maienried UKIRC-E-UST-010 EEG	Ersatz(-neubau) mit Erhöhung der ÜF	U-Station n. NSP	Zubau Erzeugung und Verbrauch	01/2024	12/2025	20.071 €	Abgeschlossen	nicht auswertbar	nicht auswertbar	U-Station n. NSP
2004000623775	WUERZ mvl Strom GU LK CW 3	Netzoptimierung und -verstärkung	NSP Kabel, MSP Kabel	kein Zubau(reiner Ersatz)	04/2024	08/2024	929.725 €	konkrete Planung	nicht auswertbar	nicht auswertbar	NSP Kabel
2004000623809	HERDW Verkabelung der MSP.-FL Strecke Ün	Ersatz(-neubau) mit Erhöhung der ÜF	MSP Kabel	Zubau Erzeugung und Verbrauch	09/2024	11/2024		konkrete Planung	nicht auswertbar	nicht auswertbar	
2004000623951	Kümmerazhofen Grindelweg 1		NSP Kabel	Zubau Erzeugung und Verbrauch	06/2024	11/2024		im Bau	nicht auswertbar	nicht auswertbar	

lfd. Nr.	Maßnahme	Projektkategorie	Betriebsmittel	netztechnische Begründung für den Netzausbau	voraussichtlicher Zeitpunkt des Baubeginns [MM/JJJJ]	voraussichtlicher Zeitpunkt der Inbetriebnahme [MM/JJJJ]	Kosten (geschätzt) in Euro	Projektstatus	Stand Genehmigungs-verfahren	Geprüfte Alternativen zum Netzausbau	Vorrangig betroffene Netz- oder Umspannebene
2004000623988	EBBCH, ERN, UST Wolfshalde 19	Ersatz(-neubau) ohne Erhöhung der ÜF	U-Station n. NSP	kein Zubau(reiner Ersatz)	01/2024	09/2024	34.373 €	im Bau	nicht auswertbar	nicht auswertbar	U-Station n. NSP
2004000624012	OFTEH Fohlenweide 20	Ersatz(-neubau) mit Erhöhung der ÜF	NSP Kabel	Zubau Erzeugung und Verbrauch	08/2024	08/2024	8.601 €	konkrete Planung	nicht auswertbar	nicht auswertbar	NSP Kabel
2004000624076	Volkertshaus Volkertshaus 6a		NSP Kabel	Zubau Erzeugung und Verbrauch	05/2024	05/2024		Abgeschlossen	nicht auswertbar	nicht auswertbar	
2004000624089	KUEAU_NA Hospitz_Rösleinsbergstr. 29	Neubau	NSP Kabel	Zubau Erzeugung und Verbrauch	09/2024	11/2024	29.782 €	konkrete Planung	nicht auswertbar	nicht auswertbar	NSP Kabel
2004000624194	MARBH Umbau UST Schreierstr.		U-Station n. NSP	kein Zubau(reiner Ersatz)	02/2024	06/2024	2.163 €	im Bau	nicht auswertbar	nicht auswertbar	U-Station n. NSP
2004000624253	UBOHl NEU NSP Kirchstr. 23/3	Ersatz(-neubau) mit Erhöhung der ÜF	NSP Kabel	Zubau Erzeugung und Verbrauch	04/2024	12/2025	37.786 €	im Bau	nicht auswertbar	nicht auswertbar	NSP Kabel
2004000624408	GRSES Martinstr. Türe defekt	Ersatz(-neubau) ohne Erhöhung der ÜF	U-Station n. NSP	kein Zubau(reiner Ersatz)	11/2023	12/2025	10.346 €	konkrete Planung	nicht auswertbar	nicht auswertbar	U-Station n. NSP
2004000624432	INGFG_NA Funkturm_Ziegelhütte	Neubau	NSP Kabel	Zubau Erzeugung und Verbrauch	05/2024	06/2024	67.863 €	im Bau	nicht auswertbar	nicht auswertbar	NSP Kabel
2004000624520	Ingoldingen St.-Georgen-Str. 29		NSP Kabel	Zubau Erzeugung und Verbrauch	10/2023	04/2024		im Bau	nicht auswertbar	nicht auswertbar	
2004000624610	KIRHT, SOA, NSP Hahnweidstr. 42 - 44	Neubau	NSP Kabel	Zubau Erzeugung und Verbrauch	01/2024	03/2024	13.275 €	Abgeschlossen	nicht auswertbar	nicht auswertbar	NSP Kabel
2004000624690	DUSSL Wilhelm-Herter-Str. 42-1 KA		NSP Kabel	Zubau Erzeugung und Verbrauch	10/2023	01/2024		Abgeschlossen	nicht auswertbar	nicht auswertbar	
2004000624767	ROETR Bacher Str. 26		NSP Freileitung	Zubau Erzeugung und Verbrauch	10/2023	01/2024		Abgeschlossen	nicht auswertbar	nicht auswertbar	
2004000625200	GRSSC 570092-0001 HMW und VS He und TBTS		MSP Freileitung	kein Zubau(reiner Ersatz)	10/2023	08/2024		im Bau	nicht auswertbar	nicht auswertbar	
2004000625239	Gwigg Keltenstr. 22 ZAS Anschl. EEG	Ersatz(-neubau) mit Erhöhung der ÜF	NSP Kabel, MSP Kabel	Zubau Erzeugung und Verbrauch	03/2024	05/2024	21.273 €	Abgeschlossen	nicht auswertbar	nicht auswertbar	NSP Kabel
2004000625406	NELLI ERN NSP Robert-Koch-Str. 124 - 128	Ersatz(-neubau) mit Erhöhung der ÜF	U-Station n. NSP, MSP Kabel, NSP Kabel	Zubau Erzeugung und Verbrauch	04/2024	12/2025	93.722 €	im Bau	nicht auswertbar	nicht auswertbar	NSP Kabel
2004000625490	GERLG, SOA, UML, KUST PW Tief-brunnen	Neubau	MSP Kabel	Zubau Erzeugung und Verbrauch	03/2024	04/2024	10.898 €	im Bau	nicht auswertbar	nicht auswertbar	MSP Kabel
2004000626419	BURGW Haldenstr. 3735 Mobilfunk	Neubau	NSP Kabel	Zubau Erzeugung und Verbrauch	06/2024	11/2024	199.205 €	konkrete Planung	nicht auswertbar	nicht auswertbar	NSP Kabel
2004000626504	OBUHL Bahnhofstr. 17A NA Blitzer		NSP Kabel	Zubau Erzeugung und Verbrauch	11/2023	03/2024	8.962 €	Abgeschlossen	nicht auswertbar	nicht auswertbar	NSP Kabel
2004000626803	SIMMZ NEU, MSP, NSP, UST Auf der Röte 2	Ersatz(-neubau) mit Erhöhung der ÜF	U-Station n. NSP, NSP Kabel, MSP Kabel	Zubau Erzeugung und Verbrauch	02/2024	11/2024	61.601 €	im Bau	nicht auswertbar	nicht auswertbar	U-Station n. NSP

lfd. Nr.	Maßnahme	Projektkategorie	Betriebsmittel	netztechnische Begründung für den Netzausbau	voraussichtlicher Zeitpunkt des Baubeginns [MM/JJJJ]	voraussichtlicher Zeitpunkt der Inbetriebnahme [MM/JJJJ]	Kosten (geschätzt) in Euro	Projektstatus	Stand Genehmigungsverfahren	Geprüfte Alternativen zum Netzausbau	Vorrangig betroffene Netz- oder Umspannebene
2004000626979	OBSWN Kapfstr. 26		NSP Kabel	Zubau Erzeugung und Verbrauch	10/2023	02/2024		im Bau	nicht auswertbar	nicht auswertbar	
2004000626983	RNGNG Wiesengraben 9-EEG ZAS	Ersatz(-neubau) mit Erhöhung der ÜF	NSP Kabel	Zubau Erzeugung und Verbrauch	08/2024	12/2024	2.126 €	im Bau	nicht auswertbar	nicht auswertbar	NSP Kabel
2004000627024	BEUTB, VKB, NSP Nordhaldenstr. 18 - 30	Ersatz(-neubau) ohne Erhöhung der ÜF	NSP Kabel, MSP Kabel	kein Zubau(reiner Ersatz)	08/2024	11/2024	195.778 €	konkrete Planung	nicht auswertbar	nicht auswertbar	NSP Kabel
2004000627170	RIEDL Mühltorstr. 1 Neuanschl		NSP Kabel	Zubau Erzeugung und Verbrauch	10/2023	03/2024		Abgeschlossen	nicht auswertbar	nicht auswertbar	
2004000627300	ERTIN Haydnstr. 4 E-Mob. Netzausbau	Neubau	MSP Kabel, NSP Kabel	Zubau Erzeugung und Verbrauch	04/2024	12/2025	97.655 €	im Bau	nicht auswertbar	nicht auswertbar	NSP Kabel
2004000627314	STRUE, ERN, VG AG Hintere Str.- Zum Stre	Ersatz(-neubau) ohne Erhöhung der ÜF	U-Station n. NSP, MSP Kabel, NSP Kabel	Zubau Erzeugung und Verbrauch	08/2024	12/2024	328.922 €	konkrete Planung	nicht auswertbar	nicht auswertbar	MSP Kabel
2004000627319	UUHLD Bergstraße Verkabelung Hausanschl.	Ersatz(-neubau) ohne Erhöhung der ÜF	NSP Kabel	kein Zubau(reiner Ersatz)	08/2024	11/2024	50.149 €	konkrete Planung	nicht auswertbar	nicht auswertbar	NSP Kabel
2004000627390	IMMST Wattgraben 10b		NSP Kabel	Zubau Erzeugung und Verbrauch	10/2023	03/2024		im Bau	nicht auswertbar	nicht auswertbar	
2004000627436	ALLEN Kaltbrunner Str. Vorstreckung Bau		NSP Freileitung	kein Zubau(reiner Ersatz)	11/2023	12/2024		im Bau	nicht auswertbar	nicht auswertbar	
2004000627670	OEPFG Ulmer Str. 13 Tausch HA-Kabel	Ersatz(-neubau) mit Erhöhung der ÜF	NSP Kabel	Zubau Erzeugung und Verbrauch	02/2024	04/2024	11.277 €	im Bau	nicht auswertbar	nicht auswertbar	NSP Kabel
2004000627723	INKGN Noflerstr.26 neuer HA	Ersatz(-neubau) mit Erhöhung der ÜF	NSP Kabel	Zubau Erzeugung und Verbrauch	11/2023	02/2024	22.585 €	Abgeschlossen	nicht auswertbar	nicht auswertbar	NSP Kabel
2004000627813	ESSLI, SOA, MSP Pulverwiesen 11_Landrats	Ersatz(-neubau) mit Erhöhung der ÜF	MSP Kabel	Zubau Erzeugung und Verbrauch	09/2024	12/2024	66.690 €	im Bau	nicht auswertbar	nicht auswertbar	MSP Kabel
2004000627861	STNGE UST Talwiesen_20kV-Erweiterung	Ersatz(-neubau) ohne Erhöhung der ÜF	U-Station n. NSP	kein Zubau(reiner Ersatz)	12/2023	12/2025	14.376 €	im Bau	nicht auswertbar	nicht auswertbar	U-Station n. NSP
2004000628344	TAUBE Albert-Einstein-Str. 44 ON Erwei	Ersatz(-neubau) mit Erhöhung der ÜF	NSP Kabel	Zubau Erzeugung und Verbrauch	05/2024	08/2024	67.205 €	im Bau	nicht auswertbar	nicht auswertbar	NSP Kabel
2004000628349	Leutkirch Hoherbergweg 16 F auf K		NSP Kabel	Zubau Erzeugung und Verbrauch	03/2024	07/2024		im Bau	nicht auswertbar	nicht auswertbar	
2004000628356	MALSC UST Durmersheimer Str. 17	Ersatz(-neubau) mit Erhöhung der ÜF	U-Station n. NSP, MSP Kabel, NSP Kabel	Zubau Erzeugung und Verbrauch	11/2025	12/2026		konkrete Planung	nicht auswertbar	nicht auswertbar	
2004000628415	LAUDA Tauberstr.Ersat UST Tauber-str. 23a	Ersatz(-neubau) ohne Erhöhung der ÜF	U-Station n. NSP, NSP Kabel, MSP Kabel	kein Zubau(reiner Ersatz)	06/2024	12/2025	109.380 €	im Bau	nicht auswertbar	nicht auswertbar	U-Station n. NSP
2004000628438	GRUHD Markertshofen 22		NSP Kabel	Zubau Erzeugung und Verbrauch	10/2023	02/2024		im Bau	nicht auswertbar	nicht auswertbar	
2004000628485	MAGST, UST Brühlstr., elektr. Ern., U	Ersatz(-neubau) mit Erhöhung der ÜF	U-Station n. NSP	Zubau Erzeugung und Verbrauch	11/2023	10/2024	63.447 €	im Bau	nicht auswertbar	nicht auswertbar	U-Station n. NSP

lfd. Nr.	Maßnahme	Projektkategorie	Betriebsmittel	netztechnische Begründung für den Netzausbau	voraussichtlicher Zeitpunkt des Baubeginns [MM/JJJJ]	voraussichtlicher Zeitpunkt der Inbetriebnahme [MM/JJJJ]	Kosten (geschätzt) in Euro	Projektstatus	Stand Genehmigungsverfahren	Geprüfte Alternativen zum Netzausbau	Vorrangig betroffene Netz- oder Umspannebene
2004000629098	LEONB, C.S.W., Rückbau Var. II, U	Netzoptimierung und -verstärkung	U-Station n. NSP	kein Zubau(reiner Ersatz)	07/2024	12/2026	239.632 €	konkrete Planung	nicht auswertbar	nicht auswertbar	U-Station n. NSP
2004000629134	Blitzenreute Schenkenwaldstr. 38 EEG	Ersatz(-neubau) mit Erhöhung der ÜF	NSP Freileitung, NSP Kabel	Zubau Erzeugung und Verbrauch	06/2024	09/2024	39.175 €	konkrete Planung	nicht auswertbar	nicht auswertbar	NSP Kabel
2004000629160	DUSSL Wilhelm-Herter-Str. 42 u 42-1 NSP-	Ersatz(-neubau) mit Erhöhung der ÜF	NSP Kabel	Zubau Erzeugung und Verbrauch	11/2023	03/2024	11.330 €	Abgeschlossen	nicht auswertbar	nicht auswertbar	NSP Kabel
2004000629205	ALLMD Goethestr. 26 Mastkabel		NSP Kabel	Zubau Erzeugung und Verbrauch	10/2023	05/2024		im Bau	nicht auswertbar	nicht auswertbar	
2004000629247	BB LK-ENZ 1c OT Kleinvillars	Netzoptimierung und -verstärkung	NSP Kabel, MSP Kabel	Zubau Erzeugung und Verbrauch	11/2023	07/2024	1.971.723 €	im Bau	nicht auswertbar	nicht auswertbar	MSP Kabel
2004000629281	ALLEN Kaltbrunner Str. Baustrom Breite	Ersatz(-neubau) mit Erhöhung der ÜF	NSP Kabel	Zubau Erzeugung und Verbrauch	11/2023	04/2024	3.196 €	Abgeschlossen	nicht auswertbar	nicht auswertbar	NSP Kabel
2004000629548	Zogenweiler Wechsetsweiler 8 EEG	Ersatz(-neubau) mit Erhöhung der ÜF	NSP Kabel	Zubau Erzeugung und Verbrauch	04/2024	08/2024	6.289 €	im Bau	nicht auswertbar	nicht auswertbar	NSP Kabel
2004000629842	EHRST MSP-Anschluss Eulenhof 6	Neubau	MSP Kabel	Zubau Erzeugung und Verbrauch	06/2024	10/2024	55.712 €	konkrete Planung	nicht auswertbar	nicht auswertbar	MSP Kabel
2004000630119	HOESZ Finkenweg Verkabelung	Netzoptimierung und -verstärkung	NSP Kabel	kein Zubau(reiner Ersatz)	08/2024	10/2024		konkrete Planung	nicht auswertbar	nicht auswertbar	
2004000630173	Kisslegg Le-Pouliguen-Str. 20		NSP Kabel	Zubau Erzeugung und Verbrauch	11/2023	04/2024		Abgeschlossen	nicht auswertbar	nicht auswertbar	
2004000630333	PLNKS Allego Karl-Drais-Str. 4 KUST	Neubau	MSP Kabel	Zubau Erzeugung und Verbrauch	07/2024	11/2024	29.622 €	konkrete Planung	nicht auswertbar	nicht auswertbar	MSP Kabel
2004000630518	WSTHO, Suhl Gewinn Funkt. SKHA	Neubau	NSP Kabel	Zubau Erzeugung und Verbrauch	07/2024	12/2025	220.122 €	konkrete Planung	nicht auswertbar	nicht auswertbar	NSP Kabel
2004000630532	MUSBG Filderstraße 14_Signal		NSP Kabel	Zubau Erzeugung und Verbrauch	10/2023	04/2024		im Bau	nicht auswertbar	nicht auswertbar	
2004000630537	HOEFG, Pforzheimer Str., San., M,F,G	Ersatz(-neubau) ohne Erhöhung der ÜF	MSP Kabel, NSP Kabel	Zubau Erzeugung und Verbrauch	06/2024	11/2024	101.536 €	im Bau	nicht auswertbar	nicht auswertbar	MSP Kabel
2004000630565	DUERM Bussenstr. 49 Sonderanschluss	Neubau	NSP Kabel	Zubau Erzeugung und Verbrauch	06/2024	09/2024	13.390 €	konkrete Planung	nicht auswertbar	nicht auswertbar	NSP Kabel
2004000630777	TIEBR, DEM, MSP Fltg Seehaus-Alte Wimsh.	Rückbau / Altlastentsorgung	MSP Freileitung	kein Zubau(reiner Ersatz)	11/2023	11/2024	10.377 €	im Bau	nicht auswertbar	nicht auswertbar	MSP Freileitung
2004000630820	GERBN Trügelsestr. 40 HSI		NSP Kabel	Zubau Erzeugung und Verbrauch	10/2023	02/2024		im Bau	nicht auswertbar	nicht auswertbar	
2004000630935	HFNWA Tausch SchltAnl Steige UST 003	Ersatz(-neubau) ohne Erhöhung der ÜF	U-Station n. NSP	kein Zubau(reiner Ersatz)	02/2024	10/2024	50.619 €	im Bau	nicht auswertbar	nicht auswertbar	U-Station n. NSP
2004000630978	Friesenhofen Bahnhof Am Moos 16 KAHA		NSP Kabel	Zubau Erzeugung und Verbrauch	10/2023	03/2024		Abgeschlossen	nicht auswertbar	nicht auswertbar	

lfd. Nr.	Maßnahme	Projektkategorie	Betriebsmittel	netztechnische Begründung für den Netzausbau	voraussichtlicher Zeitpunkt des Baubeginns [MM/JJJJ]	voraussichtlicher Zeitpunkt der Inbetriebnahme [MM/JJJJ]	Kosten (geschätzt) in Euro	Projektstatus	Stand Genehmigungsverfahren	Geprüfte Alternativen zum Netzausbau	Vorrangig betroffene Netz- oder Umspannebene
2004000631048	WEILS Dresdener Str. 10 Neuanschluss	Netzoptimierung und -verstärkung	NSP Kabel	Zubau Erzeugung und Verbrauch	10/2023	01/2024		im Bau	nicht auswertbar	nicht auswertbar	
2004000631273	ESCHL Ersatz UST Hauptstr. TBNK		U-Station n. NSP, NSP Kabel, MSP Kabel, MSP Freileitung	Zubau Erzeugung und Verbrauch	10/2024	04/2025	691.271 €	konkrete Planung	nicht auswertbar	nicht auswertbar	MSP Kabel
2004000631311	GERBN Landauerstr. 12 HSI		NSP Kabel	Zubau Erzeugung und Verbrauch	10/2023	02/2024		im Bau	nicht auswertbar	nicht auswertbar	
2004000631328	MCHBH Steinäckerweg 2 HSI	Netzoptimierung und -verstärkung	NSP Kabel	Zubau Erzeugung und Verbrauch	10/2023	01/2024		im Bau	nicht auswertbar	nicht auswertbar	
2004000631357	DUNNI Rottweiler Str. ON-Erneuerung		NSP Kabel	kein Zubau(reiner Ersatz)	11/2023	04/2024	149.376 €	im Bau	nicht auswertbar	nicht auswertbar	NSP Kabel
2004000631454	STETF ERN AG NSP Wiesentalstr. 8-31		NSP Kabel	kein Zubau(reiner Ersatz)	01/2025	11/2025		konkrete Planung	nicht auswertbar	nicht auswertbar	
2004000631879	FRIHS, ERN, MSP UW NURTG -> Haussmann Nü	Ersatz(-neubau) ohne Erhöhung der ÜF	MSP Kabel	kein Zubau(reiner Ersatz)	11/2023	07/2024		konkrete Planung	nicht auswertbar	nicht auswertbar	
2004000631881	NORHA NEU NSP Gartenstr. 32	Ersatz(-neubau) mit Erhöhung der ÜF	NSP Kabel	Zubau Erzeugung und Verbrauch	11/2023	06/2024	33.872 €	im Bau	nicht auswertbar	nicht auswertbar	NSP Kabel
2004000631887	Kirchdorf Mitverl. BB BF1	Ersatz(-neubau) mit Erhöhung der ÜF	MSP Kabel, NSP Kabel	Zubau Erzeugung und Verbrauch	06/2024	11/2024	348.926 €	konkrete Planung	nicht auswertbar	nicht auswertbar	MSP Kabel
2004000631913	Kirchdorf Verk. HA wegen Hauptstr. 11	Netzoptimierung und -verstärkung	NSP Freileitung, NSP Kabel	kein Zubau(reiner Ersatz)	07/2024	12/2024	40.000 €	im Bau	nicht auswertbar	nicht auswertbar	NSP Kabel
2004000631917	Lauterach Lautertalstr. 45/1	Ersatz(-neubau) ohne Erhöhung der ÜF	NSP Kabel	Zubau Erzeugung und Verbrauch	03/2024	03/2024		Abgeschlossen	nicht auswertbar	nicht auswertbar	
2004000632043	DELLM UST Stettener Str.1 DELLM-E-UST-01		U-Station n. NSP	kein Zubau(reiner Ersatz)	08/2024	05/2025	63.406 €	im Bau	nicht auswertbar	nicht auswertbar	U-Station n. NSP
2004000632060	SOENU In den Kreuzwiesen 7 LADE 160kW		NSP Kabel	Zubau Erzeugung und Verbrauch	02/2024	08/2024	40.294 €	im Bau	nicht auswertbar	nicht auswertbar	NSP Kabel
2004000632092	UKIRC UST Iller UKIRC-E-UST-007	Ersatz(-neubau) ohne Erhöhung der ÜF	U-Station n. NSP	kein Zubau(reiner Ersatz)	10/2024	05/2025	49.349 €	im Bau	nicht auswertbar	nicht auswertbar	U-Station n. NSP
2004000632157	WIMSH, NEU, MSP Tiefenbr-Str Mastauß	Ersatz(-neubau) mit Erhöhung der ÜF	MSP Freileitung	Zubau Erzeugung und Verbrauch	12/2023	11/2024	42.208 €	im Bau	nicht auswertbar	nicht auswertbar	MSP Freileitung
2004000632180	RIDBH Krautgartenweg Sendemasten	Neubau	NSP Kabel	Zubau Erzeugung und Verbrauch	05/2024	06/2024	58.971 €	im Bau	nicht auswertbar	nicht auswertbar	NSP Kabel
2004000632370	ALSHN Mühlegrub 9999	Netzoptimierung und -verstärkung	NSP Kabel	Zubau Erzeugung und Verbrauch	10/2023	03/2024		im Bau	nicht auswertbar	nicht auswertbar	
2004000632467	WARTH KabUmlieg Brücke Bahnhofstr.		NSP Kabel	kein Zubau(reiner Ersatz)	03/2024	10/2024	28.963 €	im Bau	nicht auswertbar	nicht auswertbar	NSP Kabel
2004000632883	BERNH NEU MSP 30-kV-Ring Nord-West		MSP Kabel	Zubau Erzeugung und Verbrauch	01/2025	12/2027	1.729.412 €	konkrete Planung	nicht auswertbar	nicht auswertbar	MSP Kabel

lfd. Nr.	Maßnahme	Projektkategorie	Betriebsmittel	netztechnische Begründung für den Netzausbau	voraussichtlicher Zeitpunkt des Baubeginns [MM/JJJJ]	voraussichtlicher Zeitpunkt der Inbetriebnahme [MM/JJJJ]	Kosten (geschätzt) in Euro	Projektstatus	Stand Genehmigungsverfahren	Geprüfte Alternativen zum Netzausbau	Vorrangig betroffene Netz- oder Umspannebene
2004000633031	USTBH Heuholzer Str. Verkabelung	Ersatz(-neubau) ohne Erhöhung der ÜF	NSP Freileitung, MSP Kabel, NSP Kabel	kein Zubau(reiner Ersatz)	09/2024	10/2024	126.394 €	konkrete Planung	nicht auswertbar	nicht auswertbar	NSP Kabel
2004000633087	HORBX Pappelstr. UST	Ersatz(-neubau) mit Erhöhung der ÜF	U-Station n. NSP, NSP Kabel, MSP Kabel	Zubau Erzeugung und Verbrauch	12/2023	04/2024	158.587 €	im Bau	nicht auswertbar	nicht auswertbar	MSP Kabel
2004000633165	WHMTK, UML, NSP Öhrichstr. 70	Netzoptimierung und -verstärkung	NSP Kabel	kein Zubau(reiner Ersatz)	01/2024	03/2024	16.422 €	im Bau	nicht auswertbar	nicht auswertbar	NSP Kabel
2004000633248	Olzreute, Hervetsweiler Str. UST	Ersatz(-neubau) mit Erhöhung der ÜF	U-Station n. NSP, MSP Kabel, NSP Kabel	Zubau Erzeugung und Verbrauch	02/2024	04/2024	170.467 €	Abgeschlossen	nicht auswertbar	nicht auswertbar	U-Station n. NSP
2004000633265	NEUFH Bahnhofstr. 126 HA Anzeige-tafel DB		NSP Kabel	Zubau Erzeugung und Verbrauch	12/2023	03/2024	4.949 €	Abgeschlossen	nicht auswertbar	nicht auswertbar	NSP Kabel
2004000633282	HOPFA, San. OD L409, 0,4-kV-Mitverl.	Ersatz(-neubau) mit Erhöhung der ÜF	U-Station n. NSP, NSP Freilei-tung, NSP Kabel, MSP Kabel	Zubau Erzeugung und Verbrauch	04/2024	12/2024	245.900 €	im Bau	nicht auswertbar	nicht auswertbar	NSP Kabel
2004000633311	Apfelstetten Heideweg 1		NSP Kabel	Zubau Erzeugung und Verbrauch	10/2023	05/2024		im Bau	nicht auswertbar	nicht auswertbar	
2004000633343	LAUDA Steinbruchweg 1-MFG		NSP Kabel	Zubau Erzeugung und Verbrauch	10/2023	10/2024		im Bau	nicht auswertbar	nicht auswertbar	
2004000633377	MALSC, Durmersheimer Str. 14		NSP Kabel	Zubau Erzeugung und Verbrauch	11/2023	11/2024		im Bau	nicht auswertbar	nicht auswertbar	
2004000633441	FREIA Gartenstr. Sanierung	Ersatz(-neubau) ohne Erhöhung der ÜF	MSP Kabel, NSP Kabel	kein Zubau(reiner Ersatz)	08/2024	05/2025	198.329 €	konkrete Planung	nicht auswertbar	nicht auswertbar	NSP Kabel
2004000633462	BOEBL KUST umb. SF6 Parkstr. 16	Netzoptimierung und -verstärkung	MSP Kabel	kein Zubau(reiner Ersatz)	12/2023	01/2024	9.700 €	konkrete Planung	nicht auswertbar	nicht auswertbar	MSP Kabel
2004000633537	NEKTF, UML, NSP Nürtinger Str. 52	Ersatz(-neubau) ohne Erhöhung der ÜF	NSP Kabel	kein Zubau(reiner Ersatz)	07/2024	11/2024	76.437 €	im Bau	nicht auswertbar	nicht auswertbar	NSP Kabel
2004000633620	EMPGF Vikar-Geiselhart-Str. 10		NSP Kabel	Zubau Erzeugung und Verbrauch	11/2023	01/2024		im Bau	nicht auswertbar	nicht auswertbar	
2004000633875	HLGBG NA Friedrichstraße	Neubau	NSP Kabel	Zubau Erzeugung und Verbrauch	07/2024	11/2024	24.267 €	konkrete Planung	nicht auswertbar	nicht auswertbar	NSP Kabel
2004000633929	ITTBH KUST Neck Reutäckerstr. 7	Neubau	NSP Kabel, MSP Kabel	Zubau Erzeugung und Verbrauch	08/2024	12/2026	11.528 €	konkrete Planung	nicht auswertbar	nicht auswertbar	MSP Kabel
2004000634066	KAPPK Allmendstr. 6, EEG ON-Erw.		NSP Kabel	kein Zubau(reiner Ersatz)	10/2023	04/2024		Abgeschlossen	nicht auswertbar	nicht auswertbar	
2004000634133	Eichstegen:Kreenried->Mauren MSP-FL	Netzoptimierung und -verstärkung	MSP Kabel, MSP Freileitung	kein Zubau(reiner Ersatz)	06/2024	08/2025	204.555 €	im Bau	nicht auswertbar	nicht auswertbar	MSP Kabel
2004000634259	BOEBL Freudenstädter Str. 35	Netzoptimierung und -verstärkung	NSP Kabel	kein Zubau(reiner Ersatz)	04/2024	08/2024	8.631 €	im Bau	nicht auswertbar	nicht auswertbar	NSP Kabel
2004000634370	IGEHM Kapellenweg 32-ZAS		NSP Kabel	Zubau Erzeugung und Verbrauch	10/2023	05/2024		im Bau	nicht auswertbar	nicht auswertbar	

lfd. Nr.	Maßnahme	Projektkategorie	Betriebsmittel	netztechnische Begründung für den Netzausbau	voraussichtlicher Zeitpunkt des Baubeginns [MM/JJJJ]	voraussichtlicher Zeitpunkt der Inbetriebnahme [MM/JJJJ]	Kosten (geschätzt) in Euro	Projektstatus	Stand Genehmigungsverfahren	Geprüfte Alternativen zum Netzausbau	Vorrangig betroffene Netz- oder Umspannebene
2004000634416	Böhringen Elbeweg 30/1 Neuanschluss		NSP Kabel	Zubau Erzeugung und Verbrauch	04/2024	04/2024		Abgeschlossen	nicht auswertbar	nicht auswertbar	
2004000634574	UBSTD Zum Grenzgraben 43 neue ONS	Ersatz(-neubau) mit Erhöhung der ÜF	U-Station n. NSP, MSP Kabel, NSP Kabel	Zubau Erzeugung und Verbrauch	06/2024	07/2024	185.595 €	im Bau	nicht auswertbar	nicht auswertbar	MSP Kabel
2004000634609	WTRHM Kirchenfeld MS Schaltanlage	Ersatz(-neubau) mit Erhöhung der ÜF		Zubau Erzeugung und Verbrauch	05/2024	09/2024	17.968 €	im Bau	nicht auswertbar	nicht auswertbar	Anlage MSP
2004000634624	UTTWL Am Ziegelberg 8 HAS Fritschle	Neubau	NSP Kabel	Zubau Erzeugung und Verbrauch	06/2024	11/2024	17.864 €	im Bau	nicht auswertbar	nicht auswertbar	NSP Kabel
2004000634728	AHKRR Schloßbergstr. 23 - 74 Koord.	Ersatz(-neubau) ohne Erhöhung der ÜF	MSP Kabel, NSP Kabel	kein Zubau(reiner Ersatz)	09/2024	05/2025	274.033 €	konkrete Planung	nicht auswertbar	nicht auswertbar	NSP Kabel
2004000634736	ZELLP Abbruch UST Schwäblishausen alt	Ersatz(-neubau) ohne Erhöhung der ÜF	U-Station n. NSP	kein Zubau(reiner Ersatz)	11/2023	05/2024	25.183 €	Abgeschlossen	nicht auswertbar	nicht auswertbar	U-Station n. NSP
2004000635089	FORST,W.v.Siemens-Str.24,HA Verst. EEG		NSP Kabel	kein Zubau(reiner Ersatz)	11/2023	07/2024		im Bau	nicht auswertbar	nicht auswertbar	
2004000635261	WDSDT Josef-Anton-Gall-Str. 11/1		NSP Kabel	Zubau Erzeugung und Verbrauch	02/2024	03/2024		Abgeschlossen	nicht auswertbar	nicht auswertbar	
2004000635263	WDSDT Sommerrain 10		NSP Kabel	Zubau Erzeugung und Verbrauch	11/2023	07/2024		Abgeschlossen	nicht auswertbar	nicht auswertbar	
2004000635453	Immenried Zur Holzmühle 2/1		NSP Kabel	Zubau Erzeugung und Verbrauch	04/2024	04/2024		im Bau	nicht auswertbar	nicht auswertbar	
2004000635462	HIRLG Starzelstr.2 NSP-FL-Verkab/-Umbau	Netzoptimierung und -verstärkung	NSP Freileitung, NSP Kabel	kein Zubau(reiner Ersatz)	11/2023	06/2024	31.584 €	im Bau	nicht auswertbar	nicht auswertbar	NSP Freileitung
2004000635568	LEINF DEM NSP Häuserwiesenstr./Scheffelw	Rückbau / Altlastentsorgung	NSP Freileitung	kein Zubau(reiner Ersatz)	12/2023	12/2025	10.732 €	konkrete Planung	nicht auswertbar	nicht auswertbar	NSP Freileitung
2004000635622	HORBX Bahnhofplatz 1	Neubau	NSP Kabel	Zubau Erzeugung und Verbrauch	02/2024	06/2024	18.887 €	konkrete Planung	nicht auswertbar	nicht auswertbar	NSP Kabel
2004000635776	Wattenweiler, Rißtal 16 MSP-Anschluss	Neubau	MSP Kabel	Zubau Erzeugung und Verbrauch	07/2024	11/2024	16.702 €	konkrete Planung	nicht auswertbar	nicht auswertbar	MSP Kabel
2004000635827	Unterstadion Hauptstr. 58 EEG Kabelansch		NSP Kabel	kein Zubau(reiner Ersatz)	10/2023	06/2024		Abgeschlossen	nicht auswertbar	nicht auswertbar	
2004000635870	SANDH Netzvers. MS-Tausch UST Osterb.Aus	Ersatz(-neubau) mit Erhöhung der ÜF	U-Station n. NSP, MSP Kabel, NSP Kabel	Zubau Erzeugung und Verbrauch	10/2024	12/2025		konkrete Planung	nicht auswertbar	nicht auswertbar	
2004000636122	ADEHM UST Bahnallee Austausch Schaltanla	Ersatz(-neubau) ohne Erhöhung der ÜF	U-Station n. NSP, MSP Kabel	kein Zubau(reiner Ersatz)	02/2024	09/2024	23.412 €	im Bau	nicht auswertbar	nicht auswertbar	U-Station n. NSP
2004000636145	Wattenweiler, Bahnhofgasse 0,4 kV Sendern	Neubau	NSP Kabel	Zubau Erzeugung und Verbrauch	04/2025	07/2025	87.750 €	konkrete Planung	nicht auswertbar	nicht auswertbar	NSP Kabel
2004000636466	MCHFD Luisenstr. 45A		NSP Kabel	Zubau Erzeugung und Verbrauch	10/2023	07/2024		im Bau	nicht auswertbar	nicht auswertbar	

lfd. Nr.	Maßnahme	Projektkategorie	Betriebsmittel	netztechnische Begründung für den Netzausbau	voraussichtlicher Zeitpunkt des Baubeginns [MM/JJJJ]	voraussichtlicher Zeitpunkt der Inbetriebnahme [MM/JJJJ]	Kosten (geschätzt) in Euro	Projektstatus	Stand Genehmigungsverfahren	Geprüfte Alternativen zum Netzausbau	Vorrangig betroffene Netz- oder Umspannebene
2004000636503	OEHRI Kabelumlegung Umspannwerk	Ersatz(-neubau) ohne Erhöhung der ÜF	MSP Kabel	kein Zubau(reiner Ersatz)	01/2024	02/2024	86.343 €	im Bau	nicht auswertbar	nicht auswertbar	MSP Kabel
2004000636520	MUEWE Talblick neue Station EEG	Ersatz(-neubau) mit Erhöhung der ÜF	U-Station n. NSP, MSP Kabel, MSP Kabel	Zubau Erzeugung und Verbrauch	09/2024	12/2026	497.539 €	konkrete Planung	nicht auswertbar	nicht auswertbar	MSP Kabel
2004000636560	GSCHW Nardenheim Isolatoren tausch		MSP Freileitung	kein Zubau(reiner Ersatz)	11/2023	09/2024		im Bau	nicht auswertbar	nicht auswertbar	
2004000636600	WMMTL Am Kapellenberg	Netzoptimierung und -verstärkung	NSP Kabel	kein Zubau(reiner Ersatz)	03/2024	08/2024	63.001 €	konkrete Planung	nicht auswertbar	nicht auswertbar	NSP Kabel
2004000636638	RETHH Schönbornstr. MSP-Umlegung	Netzoptimierung und -verstärkung	MSP Kabel	kein Zubau(reiner Ersatz)	11/2023	06/2024	8.282 €	im Bau	nicht auswertbar	nicht auswertbar	MSP Kabel
2004000636641	WERNA NEU MSP Friedrich-Schön-herr-Weg	Ersatz(-neubau) mit Erhöhung der ÜF	U-Station n. NSP, MSP Kabel	Zubau Erzeugung und Verbrauch	01/2025	12/2027	76.387 €	konkrete Planung	nicht auswertbar	nicht auswertbar	MSP Kabel
2004000636704	WIESL VGP-Park Stellplätze KUST	Neubau	MSP Kabel	Zubau Erzeugung und Verbrauch	05/2024	08/2024	32.416 €	im Bau	nicht auswertbar	nicht auswertbar	MSP Kabel
2004000636710	WEIHE Hauptstr. 65	Ersatz(-neubau) ohne Erhöhung der ÜF	NSP Kabel, MSP Kabel	kein Zubau(reiner Ersatz)	03/2024	03/2024	10.871 €	Abgeschlossen	nicht auswertbar	nicht auswertbar	NSP Kabel
2004000636848	SHWIB,DEM,MSP,Herrenwiesenweg 24	Ersatz(-neubau) ohne Erhöhung der ÜF	NSP Kabel, MSP Kabel	kein Zubau(reiner Ersatz)	01/2024	03/2024	20.208 €	Abgeschlossen	nicht auswertbar	nicht auswertbar	MSP Kabel
2004000637153	HRBTG Kapellenstr. 1 Mast+HA		NSP Kabel	Zubau Erzeugung und Verbrauch	10/2023	03/2024		Abgeschlossen	nicht auswertbar	nicht auswertbar	
2004000637407	VRRBG Flurweg PVA Mezger EEG MSP	Ersatz(-neubau) mit Erhöhung der ÜF	U-Station n. NSP, MSP Kabel, MSP Kabel	Zubau Erzeugung und Verbrauch	01/2024	04/2024	200.230 €	im Bau	nicht auswertbar	nicht auswertbar	MSP Kabel
2004000637532	NECKZ HMR Mast LTG 0029 Mast 28		MSP Freileitung	kein Zubau(reiner Ersatz)	11/2023	12/2024		im Bau	nicht auswertbar	nicht auswertbar	
2004000637600	Test Kontierung	Ersatz(-neubau) mit Erhöhung der ÜF	NSP Kabel	Zubau Erzeugung und Verbrauch	11/2024	12/2024	48.176 €	vorgesehene Maßnahme	nicht auswertbar	nicht auswertbar	NSP Kabel
2004000637645	SONDZ K6746 Mitverlegung Wasser-leitung	Netzoptimierung und -verstärkung	NSP Freileitung, MSP Kabel, MSP Kabel	kein Zubau(reiner Ersatz)	07/2024	09/2024	221.986 €	konkrete Planung	nicht auswertbar	nicht auswertbar	MSP Kabel
2004000637779	DEUFR UST Aidlinger Str. Erneuerung	Ersatz(-neubau) mit Erhöhung der ÜF	U-Station n. NSP	Zubau Erzeugung und Verbrauch	07/2024	12/2026	41.320 €	im Bau	nicht auswertbar	nicht auswertbar	U-Station n. NSP
2004000637806	GAERT Stuttgarter Str.16 UST Bahn-hof ern	Ersatz(-neubau) ohne Erhöhung der ÜF	U-Station n. NSP, MSP Kabel, MSP Kabel	kein Zubau(reiner Ersatz)	05/2024	12/2025	74.096 €	konkrete Planung	nicht auswertbar	nicht auswertbar	U-Station n. NSP
2004000637883	STRBU K3928-UST-EDEKA	Ersatz(-neubau) mit Erhöhung der ÜF	U-Station n. NSP, MSP Kabel, MSP Kabel	Zubau Erzeugung und Verbrauch	04/2024	12/2024	204.577 €	konkrete Planung	nicht auswertbar	nicht auswertbar	MSP Kabel
2004000637973	AHTET, NEU, UST Eugenstraße	Ersatz(-neubau) mit Erhöhung der ÜF	U-Station n. NSP, MSP Kabel, MSP Kabel	Zubau Erzeugung und Verbrauch	04/2024	11/2024	65.296 €	konkrete Planung	nicht auswertbar	nicht auswertbar	U-Station n. NSP
2004000638018	NUFRG Breite Str. F-K verkabelung	Netzoptimierung und -verstärkung	NSP Kabel	kein Zubau(reiner Ersatz)	06/2024	12/2027	11.579 €	im Bau	nicht auswertbar	nicht auswertbar	NSP Kabel

lfd. Nr.	Maßnahme	Projektkategorie	Betriebsmittel	netztechnische Begründung für den Netzausbau	voraussichtlicher Zeitpunkt des Baubeginns [MM/JJJJ]	voraussichtlicher Zeitpunkt der Inbetriebnahme [MM/JJJJ]	Kosten (geschätzt) in Euro	Projektstatus	Stand Genehmigungsverfahren	Geprüfte Alternativen zum Netzausbau	Vorrangig betroffene Netz- oder Umspannebene
2004000638023	KLBNB EEG UST Steigstr	Ersatz(-neubau) mit Erhöhung der ÜF	U-Station n. NSP, NSP Kabel, MSP Kabel	Zubau Erzeugung und Verbrauch	08/2024	11/2024	118.862 €	konkrete Planung	nicht auswertbar	nicht auswertbar	U-Station n. NSP
2004000638526	OSTLH, NEU, MSP, NSP, IT Calwer Str.	Ersatz(-neubau) mit Erhöhung der ÜF	MSP Kabel, NSP Kabel	Zubau Erzeugung und Verbrauch	11/2023	11/2024	6.143 €	konkrete Planung	nicht auswertbar	nicht auswertbar	MSP Kabel
2004000638552	TOMER Wannenmacherstr. 13 - 19 (Mitver.)	Netzoptimierung und -verstärkung	NSP Kabel	kein Zubau(reiner Ersatz)	11/2023	07/2024	19.071 €	im Bau	nicht auswertbar	nicht auswertbar	NSP Kabel
2004000638831	WIESL Baiertaler Str. 70 Verkabelung Frl	Ersatz(-neubau) ohne Erhöhung der ÜF	NSP Kabel	kein Zubau(reiner Ersatz)	01/2024	08/2024	24.637 €	im Bau	nicht auswertbar	nicht auswertbar	NSP Kabel
2004000639052	TOMER Am Hohlweg 1 EEG	Ersatz(-neubau) mit Erhöhung der ÜF	NSP Kabel	Zubau Erzeugung und Verbrauch	09/2024	11/2024	35.816 €	konkrete Planung	nicht auswertbar	nicht auswertbar	NSP Kabel
2004000639057	LAUDA Becksteiner Str. AE-Radweg Badstra	Ersatz(-neubau) mit Erhöhung der ÜF	NSP Kabel, MSP Kabel	Zubau Erzeugung und Verbrauch	02/2024	06/2024	158.734 €	im Bau	nicht auswertbar	nicht auswertbar	MSP Kabel
2004000639541	REQUH Königsheimer Str. 2 KNA		NSP Kabel	Zubau Erzeugung und Verbrauch	02/2024	02/2024		Abgeschlossen	nicht auswertbar	nicht auswertbar	
2004000639565	EKSHN_Eckartshausen_Anschluss-änd._DB Sc	Neubau	NSP Kabel	Zubau Erzeugung und Verbrauch	04/2024	07/2024	2.155 €	im Bau	nicht auswertbar	nicht auswertbar	NSP Kabel
2004000639598	MOERS Gewerbering 8 EEG	Neubau	NSP Kabel	Zubau Erzeugung und Verbrauch	06/2024	07/2024	40.961 €	im Bau	nicht auswertbar	nicht auswertbar	NSP Kabel
2004000639636	GAMTG_n-1-Sicherheit_FFU_Kreisverkehr	Ersatz(-neubau) mit Erhöhung der ÜF	U-Station n. NSP, MSP Kabel, NSP Kabel	Zubau Erzeugung und Verbrauch	07/2024	07/2024	191.552 €	konkrete Planung	nicht auswertbar	nicht auswertbar	MSP Kabel
2004000639678	ETMWL, ERN, MSPK UST Poststr. (Sägewerk)	Ersatz(-neubau) ohne Erhöhung der ÜF	MSP Kabel	kein Zubau(reiner Ersatz)	12/2023	09/2024	20.193 €	im Bau	nicht auswertbar	nicht auswertbar	MSP Kabel
2004000639744	GAMTG_n-1-Sicherheit_FFU_nahe Ziegelweg	Ersatz(-neubau) mit Erhöhung der ÜF	U-Station n. NSP, MSP Kabel	Zubau Erzeugung und Verbrauch	05/2025	09/2025		konkrete Planung	nicht auswertbar	nicht auswertbar	
2004000639757	NSULM Hafenstr. Audi B 18 Demon.	Netzoptimierung und -verstärkung	MSP Kabel	kein Zubau(reiner Ersatz)	01/2024	11/2024	357.488 €	konkrete Planung	nicht auswertbar	nicht auswertbar	MSP Kabel
2004000640036	WEHIN Am Sägewasen 12 Umlegung NSP HK		NSP Kabel	Zubau Erzeugung und Verbrauch	01/2024	08/2024		im Bau	nicht auswertbar	nicht auswertbar	
2004000640116	GOMAD_UST Hauptstr._Umbau_Schaltanlage	Ersatz(-neubau) ohne Erhöhung der ÜF	U-Station n. NSP	kein Zubau(reiner Ersatz)	03/2024	12/2025	15.918 €	Abgeschlossen	nicht auswertbar	nicht auswertbar	U-Station n. NSP
2004000640142	BAUTT Hauptstr. 26-EEG Kabel-HA	Ersatz(-neubau) mit Erhöhung der ÜF	NSP Kabel	Zubau Erzeugung und Verbrauch	05/2024	06/2024	22.069 €	im Bau	nicht auswertbar	nicht auswertbar	NSP Kabel
2004000640143	UBALZ Berggasse 7 HA Stall		NSP Kabel	Zubau Erzeugung und Verbrauch	02/2024	05/2024		Abgeschlossen	nicht auswertbar	nicht auswertbar	
2004000640304	GRUHD_Hellmannshofen_EEG-Ausbau_2024	Ersatz(-neubau) mit Erhöhung der ÜF	NSP Kabel, MSP Kabel	Zubau Erzeugung und Verbrauch	05/2024	08/2024	145.879 €	im Bau	nicht auswertbar	nicht auswertbar	NSP Kabel
2004000640326	MARBA, UML, NSP Silcherstr. 12 HA	Netzoptimierung und -verstärkung	NSP Kabel	kein Zubau(reiner Ersatz)	12/2023	03/2024	901 €	Abgeschlossen	nicht auswertbar	nicht auswertbar	NSP Kabel

lfd. Nr.	Maßnahme	Projektkategorie	Betriebsmittel	netztechnische Begründung für den Netzausbau	voraussichtlicher Zeitpunkt des Baubeginns [MM/JJJJ]	voraussichtlicher Zeitpunkt der Inbetriebnahme [MM/JJJJ]	Kosten (geschätzt) in Euro	Projektstatus	Stand Genehmigungsverfahren	Geprüfte Alternativen zum Netzausbau	Vorrangig betroffene Netz- oder Umspannebene
2004000640463	HDELB ADAC Feilheck 2 neue KUST	Neubau	MSP Kabel	Zubau Erzeugung und Verbrauch	06/2024	07/2024	33.272 €	im Bau	nicht auswertbar	nicht auswertbar	MSP Kabel
2004000640559	WERN A SOA NSP Hohenstaufenweg C2	Neubau	NSP Kabel	Zubau Erzeugung und Verbrauch	01/2024	12/2025	27.114 €	konkrete Planung	nicht auswertbar	nicht auswertbar	NSP Kabel
2004000640570	Emerkingen Hundesinger Str. 36 F->K		NSP Freileitung, NSP Kabel	Zubau Erzeugung und Verbrauch	02/2024	04/2024		im Bau	nicht auswertbar	nicht auswertbar	
2004000640614	ZOGWL Zogenweiler Funkturm Flst 31/2	Neubau	NSP Kabel	Zubau Erzeugung und Verbrauch	04/2025	09/2025	140.875 €	konkrete Planung	nicht auswertbar	nicht auswertbar	NSP Kabel
2004000640670	BERKM, ERN, MSP Brühlstr_ Mühl- gässle	Ersatz(-neubau) ohne Erhöhung der ÜF	NSP Kabel, MSP Kabel	Zubau Erzeugung und Verbrauch	04/2024	08/2024		vorgesehene Maßnahme	nicht auswertbar	nicht auswertbar	
2004000640676	FLUOR Schafbaumstr. 5	Ersatz(-neubau) mit Erhöhung der ÜF	NSP Freileitung, NSP Kabel	Zubau Erzeugung und Verbrauch	11/2023	01/2024	18.804 €	im Bau	nicht auswertbar	nicht auswertbar	NSP Kabel
2004000640732	NELLI In den Holzwiesen 1		NSP Kabel	Zubau Erzeugung und Verbrauch	02/2024	05/2024		im Bau	nicht auswertbar	nicht auswertbar	
2004000640990	TAEBI Erschließung Breite II BA 2	Neubau	NSP Kabel, MSP Kabel	Zubau Erzeugung und Verbrauch	07/2024	11/2024	48.605 €	konkrete Planung	nicht auswertbar	nicht auswertbar	NSP Kabel
2004000641563	UNLIN Göffinger Str. B312	Netzoptimierung und -verstärkung	MSP Kabel	Zubau Erzeugung und Verbrauch	07/2024	11/2024		konkrete Planung	nicht auswertbar	nicht auswertbar	
2004000641662	BRUCH Frauenwiesen MS-Man- telfehler	Ersatz(-neubau) ohne Erhöhung der ÜF	MSP Kabel	kein Zubau(reiner Ersatz)	01/2024	02/2024	24.039 €	Abgeschlossen	nicht auswertbar	nicht auswertbar	MSP Kabel
2004000641698	Ellerazhofen 24 F auf K		NSP Kabel	Zubau Erzeugung und Verbrauch	03/2024	04/2024		Abgeschlossen	nicht auswertbar	nicht auswertbar	
2004000641712	Eintürmen UST-014 Rohrer Gartenäcker	Ersatz(-neubau) mit Erhöhung der ÜF	U-Station n. NSP	Zubau Erzeugung und Verbrauch	04/2024	06/2024	38.415 €	im Bau	nicht auswertbar	nicht auswertbar	U-Station n. NSP
2004000641734	LTERB, San. Pfarrer-Sieger-Str, Mitverl.	Netzoptimierung und -verstärkung	NSP Freileitung, MSP Kabel, NSP Kabel	kein Zubau(reiner Ersatz)	08/2024	12/2024	185.082 €	konkrete Planung	nicht auswertbar	nicht auswertbar	NSP Kabel
2004000641781	GRUFD Klinge ON Umbau mit Stra- ßensanieru	Ersatz(-neubau) ohne Erhöhung der ÜF	NSP Kabel	kein Zubau(reiner Ersatz)	05/2024	12/2025	185.022 €	im Bau	nicht auswertbar	nicht auswertbar	NSP Kabel
2004000641871	SOENU Mitverlegung Glasfaser	Ersatz(-neubau) mit Erhöhung der ÜF	U-Station n. NSP, NSP Kabel, MSP Kabel	Zubau Erzeugung und Verbrauch	01/2025	12/2027	45.716 €	konkrete Planung	nicht auswertbar	nicht auswertbar	
2004000641957	MAGST, Rudolf-Diesel-Str.3, 20-kV, M	Neubau	MSP Kabel	Zubau Erzeugung und Verbrauch	12/2023	06/2024	9.297 €	im Bau	nicht auswertbar	nicht auswertbar	MSP Kabel
2004000642174	Zainingen Kirchstr. 23		NSP Kabel	Zubau Erzeugung und Verbrauch	03/2024	03/2024		Abgeschlossen	nicht auswertbar	nicht auswertbar	
2004000642569	HOCHH Finkenhof_HMT		MSP Freileitung	kein Zubau(reiner Ersatz)	11/2023	12/2024	5.838 €	im Bau	nicht auswertbar	nicht auswertbar	
2004000642578	TENIG Breitbandausbau Telekom BA2	Ersatz(-neubau) mit Erhöhung der ÜF	MSP Kabel	Zubau Erzeugung und Verbrauch	04/2024	12/2025	539.393 €	im Bau	nicht auswertbar	nicht auswertbar	MSP Kabel

lfd. Nr.	Maßnahme	Projektkategorie	Betriebsmittel	netztechnische Begründung für den Netzausbau	voraussichtlicher Zeitpunkt des Baubeginns [MM/JJJJ]	voraussichtlicher Zeitpunkt der Inbetriebnahme [MM/JJJJ]	Kosten (geschätzt) in Euro	Projektstatus	Stand Genehmigungsverfahren	Geprüfte Alternativen zum Netzausbau	Vorrangig betroffene Netz- oder Umspannebene
2004000642597	ESEAU Falternstr. 35 FL Abbau		NSP Freileitung	Zubau Erzeugung und Verbrauch	11/2023	01/2024		im Bau	nicht auswertbar	nicht auswertbar	
2004000642603	WNGEN Vogesenstr. 17 Verkabelung	Netzoptimierung und -verstärkung	NSP Freileitung, NSP Kabel	kein Zubau(reiner Ersatz)	03/2024	05/2024	29.584 €	im Bau	nicht auswertbar	nicht auswertbar	NSP Kabel
2004000642850	NSULM Neckarstr. Umlegung Bahnunterführ.	Netzoptimierung und -verstärkung	MSP Kabel, NSP Kabel	Zubau Erzeugung und Verbrauch	06/2024	09/2024	71.657 €	konkrete Planung	nicht auswertbar	nicht auswertbar	NSP Kabel
2004000642940	Kirchen Mochentaler Weg 10 NA Betz		NSP Kabel	Zubau Erzeugung und Verbrauch	11/2023	01/2024		Abgeschlossen	nicht auswertbar	nicht auswertbar	
2004000642972	GOEFF Schloßstr._EEG	Ersatz(-neubau) mit Erhöhung der ÜF	NSP Freileitung, NSP Kabel, MSP Kabel	Zubau Erzeugung und Verbrauch	09/2024	11/2024		konkrete Planung	nicht auswertbar	nicht auswertbar	
2004000642989	AICSC Toblacher Str. 26 GAR		NSP Kabel	Zubau Erzeugung und Verbrauch	11/2023	04/2024		Abgeschlossen	nicht auswertbar	nicht auswertbar	
2004000643120	Kißlegg Scheiben 3		NSP Kabel	Zubau Erzeugung und Verbrauch	11/2023	05/2024		Abgeschlossen	nicht auswertbar	nicht auswertbar	
2004000643312	LEONB, Breitwiesenstr. 6, Ladeinfra, M,U	Neubau	U-Station n. NSP, NSP Kabel	Zubau Erzeugung und Verbrauch	12/2023	08/2024	81.524 €	im Bau	nicht auswertbar	nicht auswertbar	NSP Kabel
2004000643524	HASWL Hasenweiler 509		NSP Kabel	Zubau Erzeugung und Verbrauch	12/2023	02/2024		Abgeschlossen	nicht auswertbar	nicht auswertbar	
2004000643571	WIMSH, NEU, UST Spittlerstr.	Ersatz(-neubau) mit Erhöhung der ÜF	U-Station n. NSP, MSP Kabel, NSP Kabel	Zubau Erzeugung und Verbrauch	04/2024	11/2024	86.695 €	im Bau	nicht auswertbar	nicht auswertbar	U-Station n. NSP
2004000643714	NIMBG Zeppelinstr. 15 Netzverstärkung	Ersatz(-neubau) mit Erhöhung der ÜF	U-Station n. NSP, NSP Kabel, MSP Kabel	Zubau Erzeugung und Verbrauch	01/2024	06/2024	95.289 €	im Bau	nicht auswertbar	nicht auswertbar	U-Station n. NSP
2004000643812	BOENN, NEU, UST Kirchheimer Str. 96	Ersatz(-neubau) mit Erhöhung der ÜF	U-Station n. NSP, MSP Kabel	Zubau Erzeugung und Verbrauch	04/2024	08/2024	266.732 €	im Bau	nicht auswertbar	nicht auswertbar	MSP Kabel
2004000643827	SWNDF UST Bürgersaal Abschnitt 1	Netzoptimierung und -verstärkung	U-Station n. NSP, NSP Freileitung, MSP Kabel, NSP Kabel	Zubau Erzeugung und Verbrauch	04/2024	07/2024	70.882 €	im Bau	nicht auswertbar	nicht auswertbar	NSP Kabel
2004000644039	RASTS-E-1-NSP-F-001-1059 Holzmastwechsel		NSP Freileitung	kein Zubau(reiner Ersatz)	03/2024	07/2024	17.408 €	im Bau	nicht auswertbar	nicht auswertbar	NSP Freileitung
2004000644118	MALSA Schulstr. 2C		NSP Kabel	Zubau Erzeugung und Verbrauch	11/2023	04/2024		im Bau	nicht auswertbar	nicht auswertbar	
2004000644137	INNRG Schulstr. 10 POP		NSP Kabel	Zubau Erzeugung und Verbrauch	11/2023	02/2024		im Bau	nicht auswertbar	nicht auswertbar	
2004000644186	Berkheim Hauptstr. 14 F/K		NSP Freileitung, NSP Kabel	Zubau Erzeugung und Verbrauch	11/2023	05/2024		Abgeschlossen	nicht auswertbar	nicht auswertbar	
2004000644272	EICBG Kolbensteige 19 FL Abbau		NSP Freileitung	Zubau Erzeugung und Verbrauch	12/2023	02/2024		im Bau	nicht auswertbar	nicht auswertbar	
2004000644285	ROBRG Kalkwerkweg 4 HA Änderung	Netzoptimierung und -verstärkung	NSP Kabel	Zubau Erzeugung und Verbrauch	12/2023	04/2024	7.677 €	Abgeschlossen	nicht auswertbar	nicht auswertbar	NSP Kabel

lfd. Nr.	Maßnahme	Projektkategorie	Betriebsmittel	netztechnische Begründung für den Netzausbau	voraussichtlicher Zeitpunkt des Baubeginns [MM/JJJJ]	voraussichtlicher Zeitpunkt der Inbetriebnahme [MM/JJJJ]	Kosten (geschätzt) in Euro	Projektstatus	Stand Genehmigungsverfahren	Geprüfte Alternativen zum Netzausbau	Vorrangig betroffene Netz- oder Umspannebene
2004000644297	MINDD Tannenbergr. 1 - 2		NSP Freileitung	Zubau Erzeugung und Verbrauch	11/2023	03/2024		Abgeschlossen	nicht auswertbar	nicht auswertbar	
2004000644495	BOEBL Schwabstr.MSP Erneuerung n. Stör.	Ersatz(-neubau) ohne Erhöhung der ÜF	MSP Kabel	kein Zubau(reiner Ersatz)	06/2024	12/2024	99.848 €	konkrete Planung	nicht auswertbar	nicht auswertbar	MSP Kabel
2004000644742	UDIGI Oberdisheimer Str. BG 1BA	Neubau	U-Station n. NSP, MSP Kabel, NSP Kabel	Zubau Erzeugung und Verbrauch	03/2024	07/2024	91.894 €	im Bau	nicht auswertbar	nicht auswertbar	U-Station n. NSP
2004000644752	MALSA Schulstr. 2		NSP Kabel	Zubau Erzeugung und Verbrauch	11/2023	06/2024		im Bau	nicht auswertbar	nicht auswertbar	
2004000644753	MALSA Schulstr. 2A		NSP Kabel	Zubau Erzeugung und Verbrauch	11/2023	06/2024		im Bau	nicht auswertbar	nicht auswertbar	
2004000644758	MUEHN Umlandstr. 16		NSP Kabel	Zubau Erzeugung und Verbrauch	11/2023	11/2024		im Bau	nicht auswertbar	nicht auswertbar	
2004000644814	GDORF Anschluss Ladestation Kochstr. 13	Neubau	MSP Kabel	Zubau Erzeugung und Verbrauch	07/2024	12/2024	75.656 €	konkrete Planung	nicht auswertbar	nicht auswertbar	MSP Kabel
2004000644864	OSTRH Marktstr. 10		NSP Kabel	Zubau Erzeugung und Verbrauch	11/2023	05/2024		Abgeschlossen	nicht auswertbar	nicht auswertbar	
2004000645136	KUEAU Stettenstr. Breitband Mit-verlegung	Ersatz(-neubau) ohne Erhöhung der ÜF	MSP Kabel	kein Zubau(reiner Ersatz)	10/2024	12/2025	23.110 €	konkrete Planung	nicht auswertbar	nicht auswertbar	MSP Kabel
2004000645281	OWING Friedhofstr. 6		NSP Kabel	Zubau Erzeugung und Verbrauch	11/2023	01/2024		Abgeschlossen	nicht auswertbar	nicht auswertbar	
2004000645339	MAKDF Am Azlenberg 2 EEG Feuer-wehrhaus	Ersatz(-neubau) mit Erhöhung der ÜF	NSP Kabel	Zubau Erzeugung und Verbrauch	02/2024	06/2024	37.369 €	im Bau	nicht auswertbar	nicht auswertbar	NSP Kabel
2004000645341	AHLEN MSP-Umlegung Eichenhof 1	Netzoptimierung und -verstärkung	MSP Kabel	kein Zubau(reiner Ersatz)	04/2024	06/2024	8.741 €	im Bau	nicht auswertbar	nicht auswertbar	MSP Kabel
2004000645393	KRMBS EA020-570006-FL-0001 Holzmastwechs		MSP Freileitung	kein Zubau(reiner Ersatz)	01/2024	07/2024		im Bau	nicht auswertbar	nicht auswertbar	
2004000645475	Bad Waldee UST-077 Schlehenhalde	Ersatz(-neubau) ohne Erhöhung der ÜF	U-Station n. NSP	kein Zubau(reiner Ersatz)	01/2025	03/2025	55.444 €	im Bau	nicht auswertbar	nicht auswertbar	U-Station n. NSP
2004000645500	WEIDE Kräuterstr. 18 - 19		NSP Kabel	Zubau Erzeugung und Verbrauch	09/2023	03/2024		Abgeschlossen	nicht auswertbar	nicht auswertbar	
2004000645533	20 KV Mastwechsel 776501-0001		MSP Freileitung	kein Zubau(reiner Ersatz)	11/2023	03/2024		Abgeschlossen	nicht auswertbar	nicht auswertbar	
2004000645541	MALMS Gartenstr. 1 Versetzen HA	Netzoptimierung und -verstärkung	NSP Kabel	kein Zubau(reiner Ersatz)	06/2024	07/2024	1.892 €	im Bau	nicht auswertbar	nicht auswertbar	NSP Kabel
2004000645559	ALHIM Sportplatzweg ONS_Teilver-kabelung	Ersatz(-neubau) mit Erhöhung der ÜF	U-Station n. NSP, NSP Kabel, MSP Kabel, MSP Freileitung	Zubau Erzeugung und Verbrauch	04/2024	10/2024	532.287 €	im Bau	nicht auswertbar	nicht auswertbar	MSP Kabel
2004000645608	KIRHT, SOA, NSP Friedrichstr. 2 - 6	Neubau	NSP Kabel	Zubau Erzeugung und Verbrauch	02/2024	03/2024	8.831 €	konkrete Planung	nicht auswertbar	nicht auswertbar	NSP Kabel

lfd. Nr.	Maßnahme	Projektkategorie	Betriebsmittel	netztechnische Begründung für den Netzausbau	voraussichtlicher Zeitpunkt des Baubeginns [MM/JJJJ]	voraussichtlicher Zeitpunkt der Inbetriebnahme [MM/JJJJ]	Kosten (geschätzt) in Euro	Projektstatus	Stand Genehmigungsverfahren	Geprüfte Alternativen zum Netzausbau	Vorrangig betroffene Netz- oder Umspannebene
2004000645621	DIEHF Maurerstr. 1		NSP Freileitung	kein Zubau(reiner Ersatz)	04/2024	06/2024		Abgeschlossen	nicht auswertbar	nicht auswertbar	
2004000645634	20 KV Mastwechsel 776501-0006_7		MSP Freileitung	kein Zubau(reiner Ersatz)	11/2023	03/2024		Abgeschlossen	nicht auswertbar	nicht auswertbar	
2004000645748	Wangen Lottenmühle 1/2		NSP Kabel	Zubau Erzeugung und Verbrauch	05/2024	08/2024		im Bau	nicht auswertbar	nicht auswertbar	
2004000646030	WIESL Dielheimer Str. 50		U-Station n. NSP	kein Zubau(reiner Ersatz)	11/2023	01/2024		Abgeschlossen	nicht auswertbar	nicht auswertbar	
2004000646102	SEEDF Allmendweg 8		NSP Kabel	Zubau Erzeugung und Verbrauch	11/2023	03/2024		Abgeschlossen	nicht auswertbar	nicht auswertbar	
2004000646316	BOLLO Neuanschluß beim Funkturm		NSP Kabel	Zubau Erzeugung und Verbrauch	11/2023	01/2024		im Bau	nicht auswertbar	nicht auswertbar	
2004000646445	Sonderbuch Gerhauser Str. 7 Neu-anschluss		NSP Freileitung, NSP Kabel	Zubau Erzeugung und Verbrauch	11/2023	06/2024	16.616 €	Abgeschlossen	nicht auswertbar	nicht auswertbar	
2004000646583	20 KV Mastwechsel 776501-0009		MSP Freileitung	kein Zubau(reiner Ersatz)	11/2023	01/2024		Abgeschlossen	nicht auswertbar	nicht auswertbar	
2004000646642	20 KV Mastwechsel 776501-0010		MSP Freileitung	kein Zubau(reiner Ersatz)	11/2023	01/2024		Abgeschlossen	nicht auswertbar	nicht auswertbar	
2004000646681	FLUOR, Kd-UST Walter, Ersatz	Neubau	MSP Kabel	Zubau Erzeugung und Verbrauch	12/2023	06/2024	24.926 €	Abgeschlossen	nicht auswertbar	nicht auswertbar	MSP Kabel
2004000646708	BLEST Schweizer Str. EEG Verkabelung	Ersatz(-neubau) mit Erhöhung der ÜF	NSP Freileitung, NSP Kabel	Zubau Erzeugung und Verbrauch	05/2024	06/2024	211.060 €	im Bau	nicht auswertbar	nicht auswertbar	NSP Kabel
2004000646709	SEISS Leinenstr. 9 (Bezug)	Neubau	NSP Kabel	Zubau Erzeugung und Verbrauch	05/2024	08/2024	24.385 €	im Bau	nicht auswertbar	nicht auswertbar	NSP Kabel
2004000646723	WILHF Schulstr. 14 EEG	Ersatz(-neubau) mit Erhöhung der ÜF	NSP Kabel	Zubau Erzeugung und Verbrauch	02/2024	12/2025	123.004 €	konkrete Planung	nicht auswertbar	nicht auswertbar	NSP Kabel
2004000646726	SEISS-E-UST-008 Leinenstr. 1 (NSP Erweit	Ersatz(-neubau) ohne Erhöhung der ÜF	U-Station n. NSP	kein Zubau(reiner Ersatz)	09/2024	12/2025	11.773 €	im Bau	nicht auswertbar	nicht auswertbar	U-Station n. NSP
2004000646735	DORNS Auf dem Lerchenfeld MSP-Kabel	Ersatz(-neubau) ohne Erhöhung der ÜF	MSP Kabel	kein Zubau(reiner Ersatz)	07/2024	09/2024	143.382 €	konkrete Planung	nicht auswertbar	nicht auswertbar	MSP Kabel
2004000646764	LK FDS BB Dornstetten Industriegebiet	Ersatz(-neubau) mit Erhöhung der ÜF	MSP Kabel, NSP Kabel	Zubau Erzeugung und Verbrauch	06/2024	12/2025	752.764 €	im Bau	nicht auswertbar	nicht auswertbar	MSP Kabel
2004000646825	FISIS, Obere Mainau 5691, DFMG	Neubau	MSP Kabel, NSP Kabel	Zubau Erzeugung und Verbrauch	05/2024	10/2024	129.057 €	konkrete Planung	nicht auswertbar	nicht auswertbar	NSP Kabel
2004000646854	MAGST, San. Hohberger Str., 1-kV, N	Ersatz(-neubau) mit Erhöhung der ÜF	NSP Kabel	Zubau Erzeugung und Verbrauch	04/2024	10/2024	8.184 €	konkrete Planung	nicht auswertbar	nicht auswertbar	NSP Kabel
2004000647131	BLEIM Steinbrunngrasse 2		NSP Freileitung	Zubau Erzeugung und Verbrauch	03/2024	04/2024		Abgeschlossen	nicht auswertbar	nicht auswertbar	

lfd. Nr.	Maßnahme	Projektkategorie	Betriebsmittel	netztechnische Begründung für den Netzausbau	voraussichtlicher Zeitpunkt des Baubeginns [MM/JJJJ]	voraussichtlicher Zeitpunkt der Inbetriebnahme [MM/JJJJ]	Kosten (geschätzt) in Euro	Projektstatus	Stand Genehmigungsverfahren	Geprüfte Alternativen zum Netzausbau	Vorrangig betroffene Netz- oder Umspannebene
2004000647261	BREST Schillerstr. 17/1		NSP Kabel	Zubau Erzeugung und Verbrauch	12/2023	03/2024		im Bau	nicht auswertbar	nicht auswertbar	
2004000647340	MICHA Pfälzer Str. Sanierung	Ersatz(-neubau) ohne Erhöhung der ÜF	NSP Kabel	kein Zubau(reiner Ersatz)	08/2024	12/2025	10.279 €	konkrete Planung	nicht auswertbar	nicht auswertbar	NSP Kabel
2004000647349	Harthausen Rosenweg 1/1 Mastkabel		NSP Kabel	Zubau Erzeugung und Verbrauch	11/2023	02/2024		Abgeschlossen	nicht auswertbar	nicht auswertbar	
2004000647352	Steintal Steintal NSP-Verkabelung	Netzoptimierung und -verstärkung	NSP Freileitung, NSP Kabel, MSP Kabel	Zubau Erzeugung und Verbrauch	04/2024	10/2024	144.143 €	im Bau	nicht auswertbar	nicht auswertbar	MSP Kabel
2004000647372	SCHAN, EEG, NSP Steinäcker	Ersatz(-neubau) mit Erhöhung der ÜF	NSP Kabel	Zubau Erzeugung und Verbrauch	02/2024	06/2024	104.277 €	im Bau	nicht auswertbar	nicht auswertbar	NSP Kabel
2004000647489	Goppertshofen Reuterwiesen Flst 155	Neubau	NSP Kabel	Zubau Erzeugung und Verbrauch	07/2024	12/2025	25.920 €	im Bau	nicht auswertbar	nicht auswertbar	NSP Kabel
2004000647511	BOEBL Liesel-Bach-Str. 24	Neubau	NSP Kabel	Zubau Erzeugung und Verbrauch	04/2024	09/2024	37.879 €	im Bau	nicht auswertbar	nicht auswertbar	NSP Kabel
2004000647542	NHALL_Hermersberg_NA Hermersberg 19_Würt	Neubau	NSP Kabel	Zubau Erzeugung und Verbrauch	06/2024	09/2024	47.990 €	konkrete Planung	nicht auswertbar	nicht auswertbar	NSP Kabel
2004000647609	HUEFF Vorderer Gepfad, Gewinn ZAS Funkma	Neubau	NSP Kabel	Zubau Erzeugung und Verbrauch	12/2023	03/2024	197.134 €	konkrete Planung	nicht auswertbar	nicht auswertbar	NSP Kabel
2004000647626	HLZEL Römerstr. 15	Neubau	NSP Kabel	Zubau Erzeugung und Verbrauch	07/2024	09/2024	22.531 €	im Bau	nicht auswertbar	nicht auswertbar	
2004000647641	Esbach Esbach 1		NSP Kabel	Zubau Erzeugung und Verbrauch	11/2023	03/2024		Abgeschlossen	nicht auswertbar	nicht auswertbar	
2004000647655	BRUHL BG Am Schrankenbuckel	Ersatz(-neubau) mit Erhöhung der ÜF	U-Station n. NSP, NSP Kabel, MSP Kabel	Zubau Erzeugung und Verbrauch	03/2024	08/2025	617.143 €	im Bau	nicht auswertbar	nicht auswertbar	NSP Kabel
2004000647705	DEUFR Vogelherd 18 ZAS Neu#		NSP Kabel	Zubau Erzeugung und Verbrauch	01/2024	02/2024		im Bau	nicht auswertbar	nicht auswertbar	
2004000647769	OBSLM Eichendorffweg 7/1 HA Mastkabel		NSP Kabel	Zubau Erzeugung und Verbrauch	11/2023	04/2024		Abgeschlossen	nicht auswertbar	nicht auswertbar	
2004000647820	REIFI Ploch. Dreieck, DEM, MSP FL	Rückbau / Altlastentsorgung	MSP Freileitung	kein Zubau(reiner Ersatz)	12/2023	07/2024		konkrete Planung	nicht auswertbar	nicht auswertbar	
2004000648029	ALNBH Abtsweg 2. BA Sanierung	Ersatz(-neubau) ohne Erhöhung der ÜF	NSP Kabel, MSP Kabel	kein Zubau(reiner Ersatz)	11/2023	12/2025	26.351 €	im Bau	nicht auswertbar	nicht auswertbar	NSP Kabel
2004000648052	GRSHL Burkwang 9999 ZAS Festanschluss		NSP Kabel	Zubau Erzeugung und Verbrauch	12/2023	04/2024		im Bau	nicht auswertbar	nicht auswertbar	
2004000648365	HOLZM, SOA, NSP Kirchheimer Str. 35	Neubau	NSP Kabel	Zubau Erzeugung und Verbrauch	04/2024	04/2024	16.310 €	im Bau	nicht auswertbar	nicht auswertbar	NSP Kabel
2004000648464	Hüttisheim Kirchweg 17/1	Neubau	NSP Kabel	Zubau Erzeugung und Verbrauch	11/2023	04/2024	3.853 €	im Bau	nicht auswertbar	nicht auswertbar	NSP Kabel

lfd. Nr.	Maßnahme	Projektkategorie	Betriebsmittel	netztechnische Begründung für den Netzausbau	voraussichtlicher Zeitpunkt des Baubeginns [MM/JJJJ]	voraussichtlicher Zeitpunkt der Inbetriebnahme [MM/JJJJ]	Kosten (geschätzt) in Euro	Projektstatus	Stand Genehmigungsverfahren	Geprüfte Alternativen zum Netzausbau	Vorrangig betroffene Netz- oder Umspannebene
2004000648548	BOEBL Ely-Beinhorn-Str. 30 Uml. NSP MSP	Netzoptimierung und -verstärkung	NSP Kabel, MSP Kabel	kein Zubau(reiner Ersatz)	02/2024	03/2024	50.924 €	im Bau	nicht auswertbar	nicht auswertbar	MSP Kabel
2004000648574	UUHLD Bergstr. 41 - 43B Vorstreckungen		NSP Kabel	Zubau Erzeugung und Verbrauch	11/2023	06/2024		im Bau	nicht auswertbar	nicht auswertbar	
2004000648592	RUTHM, ERN, UST Drosselweg	Ersatz(-neubau) ohne Erhöhung der ÜF	U-Station n. NSP	kein Zubau(reiner Ersatz)	02/2024	05/2024	50.343 €	im Bau	nicht auswertbar	nicht auswertbar	U-Station n. NSP
2004000648763	EPPIN-Katharinenstr.34, Massekabeltausch	Netzoptimierung und -verstärkung	MSP Kabel, NSP Kabel	Zubau Erzeugung und Verbrauch	12/2023	03/2024	33.412 €	Abgeschlossen	nicht auswertbar	nicht auswertbar	MSP Kabel
2004000648832	REIFI, ERN, MSP Marienstr.	Ersatz(-neubau) ohne Erhöhung der ÜF	MSP Kabel, NSP Kabel	Zubau Erzeugung und Verbrauch	02/2024	03/2024	72.751 €	konkrete Planung	nicht auswertbar	nicht auswertbar	MSP Kabel
2004000648910	NELLI HAP-Grieshaber-Weg 9999/8357/		NSP Kabel	Zubau Erzeugung und Verbrauch	12/2023	02/2024		im Bau	nicht auswertbar	nicht auswertbar	
2004000649057	OBJTT, NEU, UST Albstr. 2	Ersatz(-neubau) mit Erhöhung der ÜF	U-Station n. NSP, MSP Kabel, NSP Kabel	Zubau Erzeugung und Verbrauch	04/2024	12/2025	102.563 €	im Bau	nicht auswertbar	nicht auswertbar	U-Station n. NSP
2004000649115	RUPHN Leofelser Str.9	Neubau	NSP Kabel	Zubau Erzeugung und Verbrauch	12/2023	03/2024	937 €	Abgeschlossen	nicht auswertbar	nicht auswertbar	NSP Kabel
2004000649231	REIHE Ernst-Wengenroth-Str. 3A HA		NSP Freileitung	Zubau Erzeugung und Verbrauch	11/2023	02/2024		Abgeschlossen	nicht auswertbar	nicht auswertbar	
2004000649367	ODORF Von-Gunzert-Str. 19 Last	Neubau	U-Station n. NSP, NSP Kabel	Zubau Erzeugung und Verbrauch	01/2024	05/2024	34.862 €	Abgeschlossen	nicht auswertbar	nicht auswertbar	NSP Kabel
2004000649389	MNGHM Am Gründelgraben FL Verkabelung	Ersatz(-neubau) ohne Erhöhung der ÜF	NSP Freileitung, NSP Kabel	kein Zubau(reiner Ersatz)	04/2024	07/2024	25.791 €	konkrete Planung	nicht auswertbar	nicht auswertbar	NSP Kabel
2004000649434	WHMTK, VKB, NSP Weinsteige 1 - 12	Netzoptimierung und -verstärkung	NSP Kabel	kein Zubau(reiner Ersatz)	03/2024	10/2024	163.498 €	konkrete Planung	nicht auswertbar	nicht auswertbar	NSP Kabel
2004000649442	BETRA, Neckarhausen 20, Anschl.+Mitverl.	Ersatz(-neubau) mit Erhöhung der ÜF	U-Station n. NSP, MSP Kabel, NSP Kabel	Zubau Erzeugung und Verbrauch	03/2024	04/2024	110.632 €	im Bau	nicht auswertbar	nicht auswertbar	MSP Kabel
2004000649470	BUHHM Schmidtenwinkel 1 Wohn-container		NSP Kabel	Zubau Erzeugung und Verbrauch	12/2023	02/2024		im Bau	nicht auswertbar	nicht auswertbar	
2004000649728	BAIFT Achstr. 32		NSP Kabel	Zubau Erzeugung und Verbrauch	12/2023	05/2024	10.828 €	Abgeschlossen	nicht auswertbar	nicht auswertbar	
2004000649871	DEERM, NEU, MSP, Vogelsangstraße	Ersatz(-neubau) ohne Erhöhung der ÜF	MSP Kabel	Zubau Erzeugung und Verbrauch	08/2024	10/2024	66.609 €	konkrete Planung	nicht auswertbar	nicht auswertbar	MSP Kabel
2004000649915	BOTEN ERN NSP Römerstr. 5	Ersatz(-neubau) ohne Erhöhung der ÜF	NSP Kabel	kein Zubau(reiner Ersatz)	08/2024	09/2024	110.994 €	konkrete Planung	nicht auswertbar	nicht auswertbar	NSP Kabel
2004000650037	VOELL Völlkofer Str. 33		NSP Kabel	Zubau Erzeugung und Verbrauch	11/2023	06/2024		im Bau	nicht auswertbar	nicht auswertbar	
2004000650065	DIELH Tairnbacher Str. 10 Entfernen HA		NSP Kabel	Zubau Erzeugung und Verbrauch	11/2023	01/2024		Abgeschlossen	nicht auswertbar	nicht auswertbar	

lfd. Nr.	Maßnahme	Projektkategorie	Betriebsmittel	netztechnische Begründung für den Netzausbau	voraussichtlicher Zeitpunkt des Baubeginns [MM/JJJJ]	voraussichtlicher Zeitpunkt der Inbetriebnahme [MM/JJJJ]	Kosten (geschätzt) in Euro	Projektstatus	Stand Genehmigungsverfahren	Geprüfte Alternativen zum Netzausbau	Vorrangig betroffene Netz- oder Umspannebene
2004000650106	VOELL Völkhofer Str. HAS-SB		NSP Kabel	Zubau Erzeugung und Verbrauch	11/2023	05/2024		im Bau	nicht auswertbar	nicht auswertbar	
2004000650259	HOHDO ERN MSP Breitwiesenareal	Ersatz(-neubau) ohne Erhöhung der ÜF	MSP Kabel, NSP Kabel	kein Zubau(reiner Ersatz)	06/2024	12/2025	48.356 €	konkrete Planung	nicht auswertbar	nicht auswertbar	NSP Kabel
2004000650338	NSULM Bleichstr. 22 RÜB	Neubau	NSP Kabel	Zubau Erzeugung und Verbrauch	01/2024	07/2024	2.681 €	im Bau	nicht auswertbar	nicht auswertbar	NSP Kabel
2004000650375	WESNH Schafhofweg Stammkabel	Ersatz(-neubau) mit Erhöhung der ÜF	NSP Kabel	Zubau Erzeugung und Verbrauch	03/2024	05/2024	69.047 €	im Bau	nicht auswertbar	nicht auswertbar	NSP Kabel
2004000650402	ROTFD Untere Breite 13		NSP Kabel	Zubau Erzeugung und Verbrauch	11/2023	03/2024		im Bau	nicht auswertbar	nicht auswertbar	
2004000650450	NSULM Pichterichstr. 26 RÜB	Neubau	NSP Kabel	Zubau Erzeugung und Verbrauch	01/2024	05/2024	8.513 €	im Bau	nicht auswertbar	nicht auswertbar	NSP Kabel
2004000650479	RIEDL Robert-Bosch-Str. 17	Neubau	NSP Kabel	Zubau Erzeugung und Verbrauch	06/2024	08/2024	83.387 €	konkrete Planung	nicht auswertbar	nicht auswertbar	NSP Kabel
2004000650639	VOELL: Umbau SST Teichäcker wegen EEG	Ersatz(-neubau) mit Erhöhung der ÜF		Zubau Erzeugung und Verbrauch	05/2024	10/2024	12.756 €	im Bau	nicht auswertbar	nicht auswertbar	Anlage MSP
2004000650869	OESTR Justus-von-Liebig-Str.6 Verstärken		NSP Kabel	Zubau Erzeugung und Verbrauch	11/2023	08/2024		im Bau	nicht auswertbar	nicht auswertbar	
2004000651138	BTZFD Panoramastr. 11		NSP Kabel	Zubau Erzeugung und Verbrauch	12/2023	02/2024		im Bau	nicht auswertbar	nicht auswertbar	
2004000651229	MITKG Brühlgasse 2 - 8		NSP Kabel	Zubau Erzeugung und Verbrauch	11/2023	07/2024		im Bau	nicht auswertbar	nicht auswertbar	
2004000651297	GENKI Hinterer Rinderberg, Gewann 9998	Ersatz(-neubau) mit Erhöhung der ÜF	MSP Kabel	Zubau Erzeugung und Verbrauch	07/2024	09/2024	197.620 €	konkrete Planung	nicht auswertbar	nicht auswertbar	MSP Kabel
2004000651467	ERLBH Im Petersrain RÜB 9999	Neubau	NSP Kabel	Zubau Erzeugung und Verbrauch	01/2024	07/2024	2.268 €	im Bau	nicht auswertbar	nicht auswertbar	NSP Kabel
2004000651626	ESNBH Sudetenstr. 20 ZAS Neu		NSP Kabel	Zubau Erzeugung und Verbrauch	11/2023	01/2024		im Bau	nicht auswertbar	nicht auswertbar	
2004000651662	LNDSD Milence 20 kV Einschleifung KUST	Neubau	MSP Kabel	Zubau Erzeugung und Verbrauch	11/2024	11/2024	11.024 €	konkrete Planung	nicht auswertbar	nicht auswertbar	MSP Kabel
2004000651727	TAUBE MSP-Anbindung SW Brehmbach	Ersatz(-neubau) mit Erhöhung der ÜF	MSP Kabel, NSP Kabel	Zubau Erzeugung und Verbrauch	07/2024	12/2025	123.694 €	im Bau	nicht auswertbar	nicht auswertbar	NSP Kabel
2004000651910	NEUFH Am Riedweg 11 EEG	Ersatz(-neubau) ohne Erhöhung der ÜF	NSP Kabel	Zubau Erzeugung und Verbrauch	10/2024	11/2024	24.540 €	konkrete Planung	nicht auswertbar	nicht auswertbar	NSP Kabel
2004000651981	20 KV Mastwechsel 264205-0003		MSP Freileitung	kein Zubau(reiner Ersatz)	04/2024	12/2025		im Bau	nicht auswertbar	nicht auswertbar	
2004000652047	BOLLO Härlestr. 1534/13 Kunde Last	Neubau	NSP Kabel	Zubau Erzeugung und Verbrauch	01/2024	05/2024	9.014 €	im Bau	nicht auswertbar	nicht auswertbar	NSP Kabel

lfd. Nr.	Maßnahme	Projektkategorie	Betriebsmittel	netztechnische Begründung für den Netzausbau	voraussichtlicher Zeitpunkt des Baubeginns [MM/JJJJ]	voraussichtlicher Zeitpunkt der Inbetriebnahme [MM/JJJJ]	Kosten (geschätzt) in Euro	Projektstatus	Stand Genehmigungsverfahren	Geprüfte Alternativen zum Netzausbau	Vorrangig betroffene Netz- oder Umspannebene
2004000652064	RIKBS Lippertsreuter Str. 26/1 EEG	Ersatz(-neubau) mit Erhöhung der ÜF	MSP Kabel, NSP Kabel	Zubau Erzeugung und Verbrauch	04/2024	07/2024	57.560 €	im Bau	nicht auswertbar	nicht auswertbar	MSP Kabel
2004000652148	GAERT Kanalgasse 8 Neu S+T		NSP Kabel	Zubau Erzeugung und Verbrauch	11/2023	02/2024		im Bau	nicht auswertbar	nicht auswertbar	
2004000652216	OBDSG Hungerberg 999 Wertstoffhof 9999		NSP Kabel	Zubau Erzeugung und Verbrauch	01/2024	04/2024		Abgeschlossen	nicht auswertbar	nicht auswertbar	
2004000652248	BINGE Hauptstr. 21/S EILT		NSP Kabel	Zubau Erzeugung und Verbrauch	11/2023	04/2024		Abgeschlossen	nicht auswertbar	nicht auswertbar	
2004000652409	REIAU Rosendornweg 2		NSP Kabel	Zubau Erzeugung und Verbrauch	11/2023	04/2024		Abgeschlossen	nicht auswertbar	nicht auswertbar	
2004000652452	Kirchdorf NA Opfinger Str. 10/2	Ersatz(-neubau) mit Erhöhung der ÜF	NSP Kabel	Zubau Erzeugung und Verbrauch	03/2024	11/2024	14.728 €	Abgeschlossen	nicht auswertbar	nicht auswertbar	NSP Kabel
2004000652465	ROBRG SKHA Feuerwehr & Netzausbau	Ersatz(-neubau) ohne Erhöhung der ÜF	NSP Kabel, MSP Kabel	Zubau Erzeugung und Verbrauch	04/2024	10/2024	224.290 €	im Bau	nicht auswertbar	nicht auswertbar	MSP Kabel
2004000652709	KIRLA Kronauer Str. Ersatz UST und NBG	Ersatz(-neubau) mit Erhöhung der ÜF	U-Station n. NSP, MSP Kabel, NSP Kabel	Zubau Erzeugung und Verbrauch	05/2024	07/2024	214.259 €	im Bau	nicht auswertbar	nicht auswertbar	U-Station n. NSP
2004000652774	Rugetsweiler Buchenweg 4		NSP Kabel	Zubau Erzeugung und Verbrauch	01/2024	02/2024		Abgeschlossen	nicht auswertbar	nicht auswertbar	
2004000652806	WHMTK, VKB, NSP Schützenwiesenweg 1-22	Netzoptimierung und -verstärkung	NSP Kabel	kein Zubau(reiner Ersatz)	04/2024	06/2024	254.757 €	konkrete Planung	nicht auswertbar	nicht auswertbar	MSP Kabel
2004000652830	WERNA VKB MSP Olgastr.	Netzoptimierung und -verstärkung	U-Station n. NSP, MSP Kabel	kein Zubau(reiner Ersatz)	03/2024	12/2027	72.975 €	konkrete Planung	nicht auswertbar	nicht auswertbar	MSP Kabel
2004000652843	HAYNG Ortsstraße_EEG	Ersatz(-neubau) mit Erhöhung der ÜF	NSP Freileitung, MSP Kabel, NSP Kabel	Zubau Erzeugung und Verbrauch	06/2024	09/2024	107.258 €	im Bau	nicht auswertbar	nicht auswertbar	NSP Kabel
2004000652869	WHMTK, VKB, NSP Baintstr. 4 - 14	Netzoptimierung und -verstärkung	NSP Kabel	kein Zubau(reiner Ersatz)	04/2024	06/2024	78.974 €	im Bau	nicht auswertbar	nicht auswertbar	MSP Kabel
2004000652934	KNITT Im Gröner 7	Neubau	NSP Kabel	Zubau Erzeugung und Verbrauch	01/2024	02/2024	8.625 €	Abgeschlossen	nicht auswertbar	nicht auswertbar	NSP Kabel
2004000652991	WERNA VKB MSP Paulinenstr.	Netzoptimierung und -verstärkung	U-Station n. NSP, NSP Kabel, MSP Kabel	kein Zubau(reiner Ersatz)	03/2024	12/2027	312.631 €	konkrete Planung	nicht auswertbar	nicht auswertbar	MSP Kabel
2004000653094	NOTZI, VKB, NSP Roßwälder Str.11-50	Ersatz(-neubau) mit Erhöhung der ÜF	NSP Kabel	Zubau Erzeugung und Verbrauch	03/2024	06/2024	202.570 €	im Bau	nicht auswertbar	nicht auswertbar	NSP Kabel
2004000653147	ROTBG Im Knollen	Ersatz(-neubau) mit Erhöhung der ÜF	NSP Kabel	Zubau Erzeugung und Verbrauch	01/2025	05/2025	22.308 €	konkrete Planung	nicht auswertbar	nicht auswertbar	NSP Kabel
2004000653148	TANNA-E-UST-018 Erw. MS-Anlage	Ersatz(-neubau) ohne Erhöhung der ÜF	U-Station n. NSP	kein Zubau(reiner Ersatz)	01/2024	03/2024	6.699 €	Abgeschlossen	nicht auswertbar	nicht auswertbar	U-Station n. NSP
2004000653209	MOSHM: Glockenweg 10 EEG Verstärkung	Neubau	NSP Kabel	Zubau Erzeugung und Verbrauch	04/2024	08/2024	37.184 €	Abgeschlossen	nicht auswertbar	nicht auswertbar	NSP Kabel

lfd. Nr.	Maßnahme	Projektkategorie	Betriebsmittel	netztechnische Begründung für den Netzausbau	voraussichtlicher Zeitpunkt des Baubeginns [MM/JJJJ]	voraussichtlicher Zeitpunkt der Inbetriebnahme [MM/JJJJ]	Kosten (geschätzt) in Euro	Projektstatus	Stand Genehmigungs-verfahren	Geprüfte Alternativen zum Netzausbau	Vorrangig betroffene Netz- oder Umspannebene
2004000653257	ETENH Robert-Koch-Str. 15 MVZ Neuanschl.	Ersatz(-neubau) mit Erhöhung der ÜF	U-Station n. NSP, MSP Kabel, NSP Kabel	Zubau Erzeugung und Verbrauch	07/2024	12/2025	148.602 €	konkrete Planung	nicht auswertbar	nicht auswertbar	U-Station n. NSP
2004000653291	ROETA Strom mvl GU CW3	Netzoptimierung und -verstärkung	NSP Kabel, MSP Kabel	Zubau Erzeugung und Verbrauch	03/2024	12/2025	1.412.048 €	im Bau	nicht auswertbar	nicht auswertbar	MSP Kabel
2004000653414	ERBAC Schloßberg 13-HA mit 200 A	Neubau	NSP Kabel	Zubau Erzeugung und Verbrauch	07/2024	08/2024	15.834 €	konkrete Planung	nicht auswertbar	nicht auswertbar	NSP Kabel
2004000653520	MCHFD Lade Netto	Neubau	NSP Kabel	Zubau Erzeugung und Verbrauch	02/2024	09/2024	4.774 €	konkrete Planung	nicht auswertbar	nicht auswertbar	NSP Kabel
2004000653536	UMMEN Im Espach UST		NSP Kabel	Zubau Erzeugung und Verbrauch	11/2023	01/2024		Abgeschlossen	nicht auswertbar	nicht auswertbar	
2004000653633	HATHO, UML, LTG Reustadt 10 Brücke Butzb	Netzoptimierung und -verstärkung	MSP Kabel, NSP Kabel	kein Zubau(reiner Ersatz)	05/2024	06/2024	37.202 €	im Bau	nicht auswertbar	nicht auswertbar	MSP Kabel
2004000653716	MOERS Hertzstr. 2 Anschluss Ampel-anlage	Neubau	NSP Kabel	Zubau Erzeugung und Verbrauch	07/2024	07/2024	13.069 €	im Bau	nicht auswertbar	nicht auswertbar	NSP Kabel
2004000653861	Illerrieden Kreuthof Biogas EEG		NSP Kabel	Zubau Erzeugung und Verbrauch	02/2024	07/2024		im Bau	nicht auswertbar	nicht auswertbar	
2004000654015	OESBG Jettinger Str. 9 LADE Neu-anschluss		NSP Kabel	Zubau Erzeugung und Verbrauch	11/2023	05/2024		im Bau	nicht auswertbar	nicht auswertbar	
2004000654054	AHTET Gechinger Str. 13		NSP Kabel	Zubau Erzeugung und Verbrauch	02/2024	03/2024		Abgeschlossen	nicht auswertbar	nicht auswertbar	
2004000654225	UBSTD,Zum Grenzgraben 43,HA Verstärkung		NSP Kabel	Zubau Erzeugung und Verbrauch	07/2024	07/2024	3.415 €	im Bau	nicht auswertbar	nicht auswertbar	
2004000654537	SANDH Goethestr. UST Ersatz TBNK	Ersatz(-neubau) ohne Erhöhung der ÜF	U-Station n. NSP, NSP Kabel, MSP Kabel	kein Zubau(reiner Ersatz)	10/2024	12/2025		konkrete Planung	nicht auswertbar	nicht auswertbar	
2004000654442	ASPER,VKB,NSP,Stuttgarter Str. 1 - 40	Netzoptimierung und -verstärkung	NSP Kabel	kein Zubau(reiner Ersatz)	03/2024	12/2024	52.381 €	im Bau	nicht auswertbar	nicht auswertbar	NSP Kabel
2004000654692	Zogenweiler Bettenweiler 23/1 Neuanschlu	Neubau	NSP Kabel	Zubau Erzeugung und Verbrauch	05/2024	08/2024	27.494 €	im Bau	nicht auswertbar	nicht auswertbar	NSP Kabel
2004000654693	Argenbühl Ried 5 Änderung HA		NSP Kabel	Zubau Erzeugung und Verbrauch	03/2024	03/2024		Abgeschlossen	nicht auswertbar	nicht auswertbar	
2004000654746	WNGEN Kundenstation emob Argen-center	Neubau	MSP Kabel	Zubau Erzeugung und Verbrauch	02/2024	04/2024	129.957 €	im Bau	nicht auswertbar	nicht auswertbar	MSP Kabel
2004000654755	ENDIN Ringstr. 27 ON-Erweiterung	Ersatz(-neubau) mit Erhöhung der ÜF	NSP Kabel	Zubau Erzeugung und Verbrauch	12/2023	06/2024	17.080 €	Abgeschlossen	nicht auswertbar	nicht auswertbar	NSP Kabel
2004000654823	BOEBL Steinbeisstr. 7 NSP SoA.	Neubau	NSP Kabel	Zubau Erzeugung und Verbrauch	02/2024	02/2024	42.108 €	im Bau	nicht auswertbar	nicht auswertbar	NSP Kabel
2004000654897	BISST, ERS, NBG Fürhaupten	Neubau	U-Station n. NSP, NSP Kabel, MSP Kabel	Zubau Erzeugung und Verbrauch	03/2024	12/2025	8.922 €	im Bau	nicht auswertbar	nicht auswertbar	

lfd. Nr.	Maßnahme	Projektkategorie	Betriebsmittel	netztechnische Begründung für den Netzausbau	voraussichtlicher Zeitpunkt des Baubeginns [MM/JJJJ]	voraussichtlicher Zeitpunkt der Inbetriebnahme [MM/JJJJ]	Kosten (geschätzt) in Euro	Projektstatus	Stand Genehmigungsverfahren	Geprüfte Alternativen zum Netzausbau	Vorrangig betroffene Netz- oder Umspannebene
2004000654929	FRIED Funkmast Distrikt Dornbuckel	Neubau	NSP Kabel	Zubau Erzeugung und Verbrauch	06/2024	12/2024	245.850 €	konkrete Planung	nicht auswertbar	nicht auswertbar	NSP Kabel
2004000655069	LIDHM Dettenheimer Str._20kV_STö-rung + M		MSP Kabel	kein Zubau(reiner Ersatz)	11/2023	01/2024		Abgeschlossen	nicht auswertbar	nicht auswertbar	
2004000655085	MAKDF Lichtenbergweg 8		NSP Kabel	Zubau Erzeugung und Verbrauch	12/2023	03/2024		im Bau	nicht auswertbar	nicht auswertbar	
2004000655203	Wipplingen Helfensteinweg 999/5		NSP Kabel	Zubau Erzeugung und Verbrauch	11/2023	03/2024		Abgeschlossen	nicht auswertbar	nicht auswertbar	
2004000655263	Isny Rotenbacher Weg 2 KA HAS		NSP Kabel	Zubau Erzeugung und Verbrauch	01/2024	04/2024		Abgeschlossen	nicht auswertbar	nicht auswertbar	
2004000655283	REIZA NSP Berneckstr. Restarbeiten	Ersatz(-neubau) mit Erhöhung der ÜF	NSP Kabel	Zubau Erzeugung und Verbrauch	03/2024	04/2024	10.441 €	im Bau	nicht auswertbar	nicht auswertbar	NSP Kabel
2004000655309	LGBRS Boschstr. 3_200kW Kunden-anschluss	Neubau	NSP Kabel	Zubau Erzeugung und Verbrauch	04/2024	06/2024	5.313 €	im Bau	nicht auswertbar	nicht auswertbar	NSP Kabel
2004000655406	ALLEN, Zum Riesenberg 1916/1		NSP Kabel	Zubau Erzeugung und Verbrauch	10/2023	09/2024		im Bau	nicht auswertbar	nicht auswertbar	
2004000655412	ROTFD MVL Strom LK GU 3 - BAIL	Netzoptimierung und -verstärkung	U-Station n. NSP, MSP Kabel, NSP Kabel	Zubau Erzeugung und Verbrauch	06/2024	12/2025	1.516.782 €	im Bau	nicht auswertbar	nicht auswertbar	NSP Kabel
2004000655434	Asch Dorfstr. 78		NSP Kabel	Zubau Erzeugung und Verbrauch	04/2024	06/2024		im Bau	nicht auswertbar	nicht auswertbar	
2004000655489	VELBG Buttlarstr. 14		NSP Kabel	Zubau Erzeugung und Verbrauch	11/2023	03/2024		Abgeschlossen	nicht auswertbar	nicht auswertbar	
2004000655624	KIHDT Industriestr. 46A	Neubau	NSP Kabel	Zubau Erzeugung und Verbrauch	12/2023	03/2024	46.291 €	konkrete Planung	nicht auswertbar	nicht auswertbar	NSP Kabel
2004000655699	NAGOL Robert-Bosch-Str.	Netzoptimierung und -verstärkung	MSP Kabel	kein Zubau(reiner Ersatz)	01/2024	02/2024	28.252 €	im Bau	nicht auswertbar	nicht auswertbar	MSP Kabel
2004000655766	OBSLM Rotbachweg 26 neuer HA	Neubau	NSP Kabel	Zubau Erzeugung und Verbrauch	05/2024	11/2024	6.603 €	im Bau	nicht auswertbar	nicht auswertbar	NSP Kabel
2004000655777	KAPHN, NEU, NSP Hintere Wiesen	Ersatz(-neubau) mit Erhöhung der ÜF	NSP Kabel	Zubau Erzeugung und Verbrauch	07/2024	11/2024	66.467 €	konkrete Planung	nicht auswertbar	nicht auswertbar	NSP Kabel
2004000655863	SWTZG Friedrich-Ebert-Str. Verk. MS-Vers	Ersatz(-neubau) ohne Erhöhung der ÜF	U-Station n. NSP, NSP Kabel, MSP Kabel	kein Zubau(reiner Ersatz)	01/2025	11/2026		konkrete Planung	nicht auswertbar	nicht auswertbar	
2004000655864	TUTSF Weinstr. ON	Ersatz(-neubau) mit Erhöhung der ÜF	U-Station n. NSP, NSP Freileitung, NSP Kabel, MSP Kabel	Zubau Erzeugung und Verbrauch	04/2025	12/2026	138.215 €	konkrete Planung	nicht auswertbar	nicht auswertbar	NSP Kabel
2004000655870	CLEEB, ERN, UST Steinäcker 1	Ersatz(-neubau) ohne Erhöhung der ÜF	U-Station n. NSP	kein Zubau(reiner Ersatz)	12/2023	02/2024	14.790 €	im Bau	nicht auswertbar	nicht auswertbar	U-Station n. NSP
2004000656098	GOEGK Linzgastr. 16	Ersatz(-neubau) ohne Erhöhung der ÜF	NSP Freileitung	kein Zubau(reiner Ersatz)	12/2023	02/2024	8.473 €	im Bau	nicht auswertbar	nicht auswertbar	NSP Freileitung

lfd. Nr.	Maßnahme	Projektkategorie	Betriebsmittel	netztechnische Begründung für den Netzausbau	voraussichtlicher Zeitpunkt des Baubeginns [MM/JJJJ]	voraussichtlicher Zeitpunkt der Inbetriebnahme [MM/JJJJ]	Kosten (geschätzt) in Euro	Projektstatus	Stand Genehmigungsverfahren	Geprüfte Alternativen zum Netzausbau	Vorrangig betroffene Netz- oder Umspannebene
2004000656492	WABUG Margarete-Gutöhrlein-Str. Kabel	Ersatz(-neubau) mit Erhöhung der ÜF	NSP Kabel, MSP Kabel	Zubau Erzeugung und Verbrauch	12/2023	01/2024	72.731 €	im Bau	nicht auswertbar	nicht auswertbar	MSP Kabel
2004000656531	MUHLW, ERN, MSP, NSP, IT Heimsh-Tiefenbr	Ersatz(-neubau) ohne Erhöhung der ÜF	NSP Kabel, MSP Kabel	Zubau Erzeugung und Verbrauch	04/2024	11/2024	664.633 €	konkrete Planung	nicht auswertbar	nicht auswertbar	MSP Kabel
2004000656688	PFAGW, ERN Trafo UST Friedhof	Ersatz(-neubau) ohne Erhöhung der ÜF	U-Station n. NSP	kein Zubau(reiner Ersatz)	01/2024	10/2024	25.014 €	Abgeschlossen	nicht auswertbar	nicht auswertbar	U-Station n. NSP
2004000656738	BUECB Kabelerneuerung Pfarrer-Kempf-Str.	Ersatz(-neubau) mit Erhöhung der ÜF	MSP Kabel	Zubau Erzeugung und Verbrauch	03/2024	05/2024	124.871 €	Abgeschlossen	nicht auswertbar	nicht auswertbar	MSP Kabel
2004000656760	BONLD SOA NSP Uhlberg Funkmast	Neubau	NSP Kabel	Zubau Erzeugung und Verbrauch	04/2024	12/2025	238.673 €	konkrete Planung	nicht auswertbar	nicht auswertbar	NSP Kabel
2004000656763	ADEHM Wemmershöfer Str. 10 - 10		U-Station n. NSP	kein Zubau(reiner Ersatz)	11/2023	03/2024		Abgeschlossen	nicht auswertbar	nicht auswertbar	
2004000656772	AICHG, UML, MSP Weilheimer Str. 3	Ersatz(-neubau) ohne Erhöhung der ÜF	MSP Kabel	kein Zubau(reiner Ersatz)	05/2024	05/2024	15.608 €	im Bau	nicht auswertbar	nicht auswertbar	MSP Kabel
2004000656799	GERLG, NEU, Leerrohre, Breitwie-senstr.	Ersatz(-neubau) ohne Erhöhung der ÜF	NSP Kabel, MSP Kabel	Zubau Erzeugung und Verbrauch	07/2024	09/2024	145.807 €	im Bau	nicht auswertbar	nicht auswertbar	MSP Kabel
2004000657196	GMMNG-Losterbachstr.Flst.Nr.7639-2, KLE		NSP Kabel	Zubau Erzeugung und Verbrauch	02/2024	02/2024	4.475 €	Abgeschlossen	nicht auswertbar	nicht auswertbar	NSP Kabel
2004000657210	AIHBG, ERN, UST Traminerweg	Ersatz(-neubau) ohne Erhöhung der ÜF	U-Station n. NSP	kein Zubau(reiner Ersatz)	12/2023	04/2024	61.894 €	im Bau	nicht auswertbar	nicht auswertbar	U-Station n. NSP
2004000657344	JUNGI UST Heuweg Tausch NSPV	Ersatz(-neubau) ohne Erhöhung der ÜF	U-Station n. NSP	kein Zubau(reiner Ersatz)	01/2024	03/2024	14.898 €	Abgeschlossen	nicht auswertbar	nicht auswertbar	U-Station n. NSP
2004000657459	OBSTT Schachenweg_Straßen-sanierung	Ersatz(-neubau) ohne Erhöhung der ÜF	MSP Kabel, NSP Kabel	Zubau Erzeugung und Verbrauch	06/2024	08/2024	29.315 €	im Bau	nicht auswertbar	nicht auswertbar	MSP Kabel
2004000657486	BIETI Anschluss LIDL Logistikzen-trum an	Neubau	MSP Kabel	Zubau Erzeugung und Verbrauch	01/2026	12/2027		konkrete Planung	nicht auswertbar	nicht auswertbar	
2004000657494	MUETR MSP Verk. Münster-Fins-terlohr EEG	Ersatz(-neubau) mit Erhöhung der ÜF	MSP Kabel, MSP Freileitung	Zubau Erzeugung und Verbrauch	06/2025	11/2025	1.558.257 €	konkrete Planung	nicht auswertbar	nicht auswertbar	MSP Kabel
2004000657565	Wasserstetten Talstr. 18		NSP Freileitung	Zubau Erzeugung und Verbrauch	11/2023	02/2024		im Bau	nicht auswertbar	nicht auswertbar	
2004000657599	SWAIG MSP, KUST Industriestr. 27, DIKTA	Neubau	MSP Kabel	Zubau Erzeugung und Verbrauch	03/2024	04/2024	38.385 €	im Bau	nicht auswertbar	nicht auswertbar	MSP Kabel
2004000657775	ECHTD SOA NSP Ulmer Str. 2	Neubau	NSP Kabel	Zubau Erzeugung und Verbrauch	05/2024	12/2025	6.258 €	konkrete Planung	nicht auswertbar	nicht auswertbar	NSP Kabel
2004000658041	HOCHS Gewerbering 35		NSP Kabel	Zubau Erzeugung und Verbrauch	05/2024	11/2024	7.837 €	im Bau	nicht auswertbar	nicht auswertbar	
2004000658098	NIEDH Husarenweg, NSP, VKB,	Ersatz(-neubau) mit Erhöhung der ÜF	NSP Kabel	Zubau Erzeugung und Verbrauch	02/2024	05/2024	40.103 €	Abgeschlossen	nicht auswertbar	nicht auswertbar	NSP Kabel

lfd. Nr.	Maßnahme	Projektkategorie	Betriebsmittel	netztechnische Begründung für den Netzausbau	voraussichtlicher Zeitpunkt des Baubeginns [MM/JJJJ]	voraussichtlicher Zeitpunkt der Inbetriebnahme [MM/JJJJ]	Kosten (geschätzt) in Euro	Projektstatus	Stand Genehmigungsverfahren	Geprüfte Alternativen zum Netzausbau	Vorrangig betroffene Netz- oder Umspannebene
2004000658457	FRIET Am Waldfestplatz 9999	Ersatz(-neubau) mit Erhöhung der ÜF	NSP Kabel	Zubau Erzeugung und Verbrauch	10/2024	12/2024	28.316 €	konkrete Planung	nicht auswertbar	nicht auswertbar	NSP Kabel
2004000658563	LPHEM Kässbohrerstr.4 neuer HA	Neubau	NSP Kabel	Zubau Erzeugung und Verbrauch	03/2024	08/2024	51.757 €	im Bau	nicht auswertbar	nicht auswertbar	NSP Kabel
2004000658629	WANGE, UML, NSP Birkenweg 3 HA	Netzoptimierung und -verstärkung	NSP Kabel	kein Zubau(reiner Ersatz)	12/2023	05/2024	4.020 €	konkrete Planung	nicht auswertbar	nicht auswertbar	NSP Kabel
2004000658636	Neukirch Am Marienberg Stammkabel		NSP Kabel	Zubau Erzeugung und Verbrauch	01/2024	12/2025		im Bau	nicht auswertbar	nicht auswertbar	
2004000658652	MARBA, NEU, M+N Kirchenw.-str.15-41	Ersatz(-neubau) mit Erhöhung der ÜF	NSP Kabel, MSP Kabel	Zubau Erzeugung und Verbrauch	03/2024	05/2024	104.608 €	Abgeschlossen	nicht auswertbar	nicht auswertbar	MSP Kabel
2004000658689	SHEER Jakobstaler Str.32 Netzverstärkung	Ersatz(-neubau) mit Erhöhung der ÜF	NSP Kabel, MSP Kabel	Zubau Erzeugung und Verbrauch	06/2024	11/2024	112.878 €	im Bau	nicht auswertbar	nicht auswertbar	NSP Kabel
2004000658723	HOCHN Zum Oberen Tor ON Erweiterung	Ersatz(-neubau) mit Erhöhung der ÜF	NSP Kabel	Zubau Erzeugung und Verbrauch	03/2024	07/2024	23.751 €	im Bau	nicht auswertbar	nicht auswertbar	MSP Kabel
2004000659031	STTMU Blumenstr.18 Demon. DST BV Buschle		NSP Freileitung	Zubau Erzeugung und Verbrauch	12/2023	04/2024		Abgeschlossen	nicht auswertbar	nicht auswertbar	
2004000659133	ERLBH Klingenstr. 9999 RÜB	Neubau	NSP Kabel	Zubau Erzeugung und Verbrauch	01/2024	07/2024	1.047 €	im Bau	nicht auswertbar	nicht auswertbar	NSP Kabel
2004000659148	NEBIH_HMT_M25_Sinsheimer Str.		NSP Freileitung	kein Zubau(reiner Ersatz)	02/2024	12/2024		im Bau	nicht auswertbar	nicht auswertbar	
2004000659475	SHASN SOA NSP.AG Am Mühlkanal 1	Netzoptimierung und -verstärkung	U-Station n. NSP, NSP Kabel	Zubau Erzeugung und Verbrauch	07/2024	12/2026	77.709 €	konkrete Planung	nicht auswertbar	nicht auswertbar	NSP Kabel
2004000659747	ZWIFD-E-UST-004 Reute	Ersatz(-neubau) mit Erhöhung der ÜF	U-Station n. NSP	Zubau Erzeugung und Verbrauch	04/2024	06/2024	9.691 €	im Bau	nicht auswertbar	nicht auswertbar	U-Station n. NSP
2004000659767	ZWIFD Riedhalde	Netzoptimierung und -verstärkung	MSP Kabel, NSP Kabel	Zubau Erzeugung und Verbrauch	08/2024	11/2024	139.285 €	konkrete Planung	nicht auswertbar	nicht auswertbar	MSP Kabel
2004000659810	HERDW Ersetzung KVS- Boschhorn durch ein	Ersatz(-neubau) mit Erhöhung der ÜF	U-Station n. NSP, MSP Kabel, NSP Kabel	Zubau Erzeugung und Verbrauch	02/2025	04/2025		konkrete Planung	nicht auswertbar	nicht auswertbar	
2004000659924	Füramoos Zellertalstr. 30 /F		NSP Freileitung	Zubau Erzeugung und Verbrauch	12/2023	03/2024		Abgeschlossen	nicht auswertbar	nicht auswertbar	
2004000660011	NEUFN MSP-Verkabelung Talstr-Ziegelhütte	Netzoptimierung und -verstärkung	U-Station n. NSP, NSP Freileitung, NSP Kabel, MSP Kabel, MSP Freileitung	kein Zubau(reiner Ersatz)	03/2024	07/2024	315.678 €	im Bau	nicht auswertbar	nicht auswertbar	MSP Kabel
2004000660062	HEINS Hartheimer Str. 12 Ltg. - Aufbau		NSP Freileitung	Zubau Erzeugung und Verbrauch	12/2023	04/2024		im Bau	nicht auswertbar	nicht auswertbar	
2004000660144	Willmandingen Rathausstr. 13		NSP Kabel	Zubau Erzeugung und Verbrauch	01/2024	04/2024		Abgeschlossen	nicht auswertbar	nicht auswertbar	
2004000660183	UJETT Kohlplatte 33 Neuanschluss S+G+M		NSP Kabel	Zubau Erzeugung und Verbrauch	12/2023	04/2024		Abgeschlossen	nicht auswertbar	nicht auswertbar	

lfd. Nr.	Maßnahme	Projektkategorie	Betriebsmittel	netztechnische Begründung für den Netzausbau	voraussichtlicher Zeitpunkt des Baubeginns [MM/JJJJ]	voraussichtlicher Zeitpunkt der Inbetriebnahme [MM/JJJJ]	Kosten (geschätzt) in Euro	Projektstatus	Stand Genehmigungsverfahren	Geprüfte Alternativen zum Netzausbau	Vorrangig betroffene Netz- oder Umspannebene
2004000660184	AICHG, UML, NSP Bunzenberg 1 Campingplat	Ersatz(-neubau) mit Erhöhung der ÜF	NSP Kabel	Zubau Erzeugung und Verbrauch	02/2024	03/2024	2.560 €	im Bau	nicht auswertbar	nicht auswertbar	NSP Kabel
2004000660293	FLEHG Feigenbutzstr. 30		NSP Freileitung	Zubau Erzeugung und Verbrauch	01/2024	02/2024		Abgeschlossen	nicht auswertbar	nicht auswertbar	
2004000660342	NAGOL Moltkestr. Verkabelung Strasensani	Ersatz(-neubau) mit Erhöhung der ÜF	NSP Kabel	Zubau Erzeugung und Verbrauch	07/2024	12/2025	128.610 €	im Bau	nicht auswertbar	nicht auswertbar	NSP Kabel
2004000660526	ROTFD, NEU, UST Schule+UST Im Höfle	Ersatz(-neubau) mit Erhöhung der ÜF	U-Station n. NSP, NSP Kabel, MSP Kabel	Zubau Erzeugung und Verbrauch	06/2024	12/2025	157.741 €	konkrete Planung	nicht auswertbar	nicht auswertbar	U-Station n. NSP
2004000660656	Gambach SW Kabelstation neu EEG	Ersatz(-neubau) mit Erhöhung der ÜF	U-Station n. NSP, NSP Freileitung, MSP Kabel, NSP Kabel	Zubau Erzeugung und Verbrauch	06/2024	02/2025	141.242 €	im Bau	nicht auswertbar	nicht auswertbar	U-Station n. NSP
2004000660882	KAPPK Am Mühlenrain 1 - 6, ON-Erw.		NSP Kabel	Zubau Erzeugung und Verbrauch	01/2024	01/2024		Abgeschlossen	nicht auswertbar	nicht auswertbar	
2004000660883	ERLBH Schemmelsbergtunnel Bau-strom MSP	Neubau	MSP Kabel	Zubau Erzeugung und Verbrauch	01/2024	03/2024	6.709 €	im Bau	nicht auswertbar	nicht auswertbar	MSP Kabel
2004000660893	WSBRG Lindenstr. 9999 RÜB	Neubau	NSP Kabel	Zubau Erzeugung und Verbrauch	01/2024	05/2024	3.501 €	im Bau	nicht auswertbar	nicht auswertbar	NSP Kabel
2004000660906	WSBRG Bleich 9999 RÜB	Neubau	NSP Kabel	Zubau Erzeugung und Verbrauch	01/2024	04/2024	3.404 €	im Bau	nicht auswertbar	nicht auswertbar	NSP Kabel
2004000660928	WSBRG Hirschbergstr. 42 RÜB	Neubau	NSP Kabel	Zubau Erzeugung und Verbrauch	01/2024	05/2024	11.162 €	im Bau	nicht auswertbar	nicht auswertbar	NSP Kabel
2004000660939	WSBRG Heidenbaumstr. 9999 RÜB	Neubau	NSP Kabel	Zubau Erzeugung und Verbrauch	01/2024	04/2024	2.108 €	im Bau	nicht auswertbar	nicht auswertbar	NSP Kabel
2004000660945	Mailand 44 KA-Neuanschluss		NSP Kabel	Zubau Erzeugung und Verbrauch	01/2024	05/2024		im Bau	nicht auswertbar	nicht auswertbar	
2004000661004	BERGH Wöschbacher Str. 18	Ersatz(-neubau) mit Erhöhung der ÜF	NSP Kabel	Zubau Erzeugung und Verbrauch	08/2024	11/2024	50.741 €	konkrete Planung	nicht auswertbar	nicht auswertbar	NSP Kabel
2004000661090	SIGLN Heilbronner Str. 2A SKHA DB	Neubau	NSP Kabel	Zubau Erzeugung und Verbrauch	07/2024	10/2024	23.581 €	konkrete Planung	nicht auswertbar	nicht auswertbar	NSP Kabel
2004000661155	LEUTK Sägestr. 30-Neuanschl.	Neubau	NSP Kabel	Zubau Erzeugung und Verbrauch	01/2024	04/2024	6.279 €	Abgeschlossen	nicht auswertbar	nicht auswertbar	NSP Kabel
2004000661288	BUBRN Zum Buschfeld Verkabelung	Ersatz(-neubau) mit Erhöhung der ÜF	NSP Kabel	Zubau Erzeugung und Verbrauch	03/2024	04/2024	39.327 €	Abgeschlossen	nicht auswertbar	nicht auswertbar	NSP Kabel
2004000661342	NEKTF, NEU, MSP Im Kalten Brunnen	Ersatz(-neubau) ohne Erhöhung der ÜF	NSP Freileitung, MSP Kabel, NSP Kabel	kein Zubau(reiner Ersatz)	05/2024	08/2024	542.294 €	im Bau	nicht auswertbar	nicht auswertbar	MSP Kabel
2004000661465	WPTHX Bühlertalstr. ON-Verk. EEG	Ersatz(-neubau) mit Erhöhung der ÜF	U-Station n. NSP, NSP Kabel, MSP Kabel	Zubau Erzeugung und Verbrauch	08/2024	12/2025	389.947 €	konkrete Planung	nicht auswertbar	nicht auswertbar	NSP Kabel
2004000661476	AICHD, Alfons-Ginter-Str. 5, 0,4-kV-Ansc	Neubau	NSP Kabel	Zubau Erzeugung und Verbrauch	02/2024	03/2024	7.955 €	im Bau	nicht auswertbar	nicht auswertbar	NSP Kabel

lfd. Nr.	Maßnahme	Projektkategorie	Betriebsmittel	netztechnische Begründung für den Netzausbau	voraussichtlicher Zeitpunkt des Baubeginns [MM/JJJJ]	voraussichtlicher Zeitpunkt der Inbetriebnahme [MM/JJJJ]	Kosten (geschätzt) in Euro	Projektstatus	Stand Genehmigungsverfahren	Geprüfte Alternativen zum Netzausbau	Vorrangig betroffene Netz- oder Umspannebene
2004000661553	WESAH UST Umbau Bahnholzring 1	Ersatz(-neubau) ohne Erhöhung der ÜF	U-Station n. NSP	kein Zubau(reiner Ersatz)	04/2024	08/2024	67.764 €	im Bau	nicht auswertbar	nicht auswertbar	U-Station n. NSP
2004000661640	Alleshausen Brasenberg Kapellenweg 16		NSP Kabel	Zubau Erzeugung und Verbrauch	02/2024	03/2024		Abgeschlossen	nicht auswertbar	nicht auswertbar	
2004000661648	ODENH Rathausstr.38 HA aus Freileitung 3		NSP Freileitung	Zubau Erzeugung und Verbrauch	12/2023	06/2024		Abgeschlossen	nicht auswertbar	nicht auswertbar	
2004000661759	BUSMN Kirchenweg 12		NSP Kabel	Zubau Erzeugung und Verbrauch	03/2024	06/2024		im Bau	nicht auswertbar	nicht auswertbar	
2004000661810	RUPHO Kellerberg 0,4KV-Kabel EEG	Ersatz(-neubau) mit Erhöhung der ÜF	NSP Freileitung, NSP Kabel	Zubau Erzeugung und Verbrauch	09/2024	11/2024	105.374 €	konkrete Planung	nicht auswertbar	nicht auswertbar	NSP Kabel
2004000661850	OBLZH Weiherstr. 37		NSP Kabel	Zubau Erzeugung und Verbrauch	03/2024	06/2024		im Bau	nicht auswertbar	nicht auswertbar	
2004000661880	HEUTI, NEU, NSP Lessingstr.	Ersatz(-neubau) mit Erhöhung der ÜF	NSP Kabel	Zubau Erzeugung und Verbrauch	08/2024	11/2024	568.422 €	konkrete Planung	nicht auswertbar	nicht auswertbar	NSP Kabel
2004000661927	MESSK Bichtlinger Str. 35		NSP Kabel	Zubau Erzeugung und Verbrauch	01/2024	02/2024		Abgeschlossen	nicht auswertbar	nicht auswertbar	
2004000661947	KIRHT, ERN, MSP Röntgenstr.	Ersatz(-neubau) ohne Erhöhung der ÜF	U-Station n. NSP, MSP Kabel, NSP Kabel	Zubau Erzeugung und Verbrauch	06/2024	08/2024	92.706 €	konkrete Planung	nicht auswertbar	nicht auswertbar	MSP Kabel
2004000662005	WNGEN - ERBA LGS Parkplatz	Ersatz(-neubau) mit Erhöhung der ÜF	U-Station n. NSP, MSP Kabel	Zubau Erzeugung und Verbrauch	02/2024	04/2024	132.703 €	im Bau	nicht auswertbar	nicht auswertbar	U-Station n. NSP
2004000662023	CRESB Lungholzweg 18, Mastkab. Anschluß		NSP Kabel	Zubau Erzeugung und Verbrauch	12/2023	03/2024		im Bau	nicht auswertbar	nicht auswertbar	
2004000662224	LPVRT Kreuzstr. 19		NSP Kabel	Zubau Erzeugung und Verbrauch	12/2023	04/2024		Abgeschlossen	nicht auswertbar	nicht auswertbar	
2004000662264	GERBN_Gerabronn_Robert-Bosch-Str. 11_EEG	Ersatz(-neubau) mit Erhöhung der ÜF	NSP Kabel	Zubau Erzeugung und Verbrauch	01/2024	05/2024	12.227 €	Abgeschlossen	nicht auswertbar	nicht auswertbar	NSP Kabel
2004000662341	OBSTT St.-Wendelin-Weg_20kV-Verkabelung	Netzoptimierung und -verstärkung	U-Station n. NSP, NSP Freileitung, MSP Kabel, NSP Kabel, MSP Freileitung	Zubau Erzeugung und Verbrauch	07/2024	10/2024	294.254 €	im Bau	nicht auswertbar	nicht auswertbar	MSP Kabel
2004000662514	IMPFI Hohenstr. 101		NSP Freileitung	kein Zubau(reiner Ersatz)	01/2024	06/2025		im Bau	nicht auswertbar	nicht auswertbar	
2004000662584	HLGKS Talweg_Verbindungsstrasse	Ersatz(-neubau) ohne Erhöhung der ÜF	NSP Kabel	kein Zubau(reiner Ersatz)	05/2024	12/2024	103.361 €	konkrete Planung	nicht auswertbar	nicht auswertbar	NSP Kabel
2004000662925	HETTI EEG Ansch. Überg. EnBW an UW HETTI	Ersatz(-neubau) mit Erhöhung der ÜF	MSP Kabel	Zubau Erzeugung und Verbrauch	06/2024	08/2024		konkrete Planung	nicht auswertbar	nicht auswertbar	
2004000663724	Buttenhausen Heimtalstr. 23		NSP Freileitung, NSP Kabel	Zubau Erzeugung und Verbrauch	12/2023	07/2024		im Bau	nicht auswertbar	nicht auswertbar	
2004000663754	LEIBT Fidel-Frick-Str. 11 20kV-Anschluss	Neubau	MSP Kabel	Zubau Erzeugung und Verbrauch	05/2024	08/2024	14.141 €	konkrete Planung	nicht auswertbar	nicht auswertbar	MSP Kabel

lfd. Nr.	Maßnahme	Projektkategorie	Betriebsmittel	netztechnische Begründung für den Netzausbau	voraussichtlicher Zeitpunkt des Baubeginns [MM/JJJJ]	voraussichtlicher Zeitpunkt der Inbetriebnahme [MM/JJJJ]	Kosten (geschätzt) in Euro	Projektstatus	Stand Genehmigungsverfahren	Geprüfte Alternativen zum Netzausbau	Vorrangig betroffene Netz- oder Umspannebene
2004000663786	DUNNI, Rottweiler Str., 0,4-kV-Verst.	Ersatz(-neubau) mit Erhöhung der ÜF	NSP Kabel	Zubau Erzeugung und Verbrauch	02/2024	10/2024	9.533 €	im Bau	nicht auswertbar	nicht auswertbar	NSP Kabel
2004000663794	LGBRS Errichten neue UST Boschstr. 3	Ersatz(-neubau) mit Erhöhung der ÜF	U-Station n. NSP, NSP Kabel, MSP Kabel	Zubau Erzeugung und Verbrauch	04/2024	08/2024	133.902 €	im Bau	nicht auswertbar	nicht auswertbar	U-Station n. NSP
2004000663837	UBSTD Hindenburgstr. UST-Ersatz	Rückbau / Altlastentsorgung	U-Station n. NSP, NSP Kabel, MSP Kabel	kein Zubau(reiner Ersatz)	11/2024	04/2025		konkrete Planung	nicht auswertbar	nicht auswertbar	
2004000663935	SKLGN Merowingerstr. 27 (EEG)	Ersatz(-neubau) mit Erhöhung der ÜF	NSP Kabel	Zubau Erzeugung und Verbrauch	07/2024	11/2024	27.558 €	im Bau	nicht auswertbar	nicht auswertbar	NSP Kabel
2004000663983	ADEHM Seehof neue ONS u. Umverl. u. ÜGS	Ersatz(-neubau) ohne Erhöhung der ÜF	U-Station n. NSP, NSP Kabel, MSP Kabel, MSP Freileitung	Zubau Erzeugung und Verbrauch	06/2024	12/2024	203.102 €	im Bau	nicht auswertbar	nicht auswertbar	U-Station n. NSP
2004000664046	Urlau Missener Str. 14		NSP Kabel	Zubau Erzeugung und Verbrauch	01/2024	01/2024		Abgeschlossen	nicht auswertbar	nicht auswertbar	
2004000664476	ERKBW Untere Str. 8		NSP Kabel	kein Zubau(reiner Ersatz)	12/2023	01/2024		im Bau	nicht auswertbar	nicht auswertbar	
2004000664551	LEINF Rohrer Str. 151 HAK Tausch + 151-1		NSP Kabel	Zubau Erzeugung und Verbrauch	12/2023	02/2024		im Bau	nicht auswertbar	nicht auswertbar	
2004000665670	HDRSM Mühlackerhof Demontage Freileitung	Rückbau / Altlastentsorgung	NSP Freileitung, MSP Freileitung	Zubau Erzeugung und Verbrauch	06/2025	12/2026	177.335 €	konkrete Planung	nicht auswertbar	nicht auswertbar	MSP Freileitung
2004000665718	RIEGL Im Kleinfeldede 12 Sonderanschluss	Neubau	NSP Kabel	Zubau Erzeugung und Verbrauch	01/2024	07/2024	18.996 €	Abgeschlossen	nicht auswertbar	nicht auswertbar	NSP Kabel
2004000665752	BERGH neue UST Rohräckerweg	Ersatz(-neubau) mit Erhöhung der ÜF	U-Station n. NSP, MSP Kabel, NSP Kabel	Zubau Erzeugung und Verbrauch	01/2025	06/2025		konkrete Planung	nicht auswertbar	nicht auswertbar	
2004000667053	FRIOL Bergstr. 7 Isolieren		NSP Freileitung	kein Zubau(reiner Ersatz)	12/2023	01/2024		Abgeschlossen	nicht auswertbar	nicht auswertbar	
2004000667112	MUENH, Spertlingweg 2/1		NSP Kabel	Zubau Erzeugung und Verbrauch	12/2023	01/2024		im Bau	nicht auswertbar	nicht auswertbar	
2004000667190	BIRKN, Potsdamer Weg 9		NSP Kabel	Zubau Erzeugung und Verbrauch	12/2023	01/2024		im Bau	nicht auswertbar	nicht auswertbar	
2004000667222	SHEER, Nelkenweg 7		NSP Kabel	Zubau Erzeugung und Verbrauch	12/2023	01/2024		im Bau	nicht auswertbar	nicht auswertbar	
2004000667225	LWGHN Blumhof BMW Auer 20 kV Anschluss	Ersatz(-neubau) mit Erhöhung der ÜF	MSP Kabel, NSP Kabel	Zubau Erzeugung und Verbrauch	10/2024	11/2024	30.478 €	im Bau	nicht auswertbar	nicht auswertbar	MSP Kabel
2004000667239	OBESL VKB NSP Georg-Deuschle-Str. 52-58	Netzoptimierung und -verstärkung	NSP Kabel	kein Zubau(reiner Ersatz)	04/2024	05/2024	22.746 €	im Bau	nicht auswertbar	nicht auswertbar	NSP Kabel
2004000667372	BODGG, Schillerstr. 17		NSP Kabel	Zubau Erzeugung und Verbrauch	12/2023	01/2024		im Bau	nicht auswertbar	nicht auswertbar	
2004000667453	Moosbeuren Biberacher Str. 56/4 NA Spähn		NSP Kabel	Zubau Erzeugung und Verbrauch	12/2023	02/2024		Abgeschlossen	nicht auswertbar	nicht auswertbar	

lfd. Nr.	Maßnahme	Projektkategorie	Betriebsmittel	netztechnische Begründung für den Netzausbau	voraussichtlicher Zeitpunkt des Baubeginns [MM/JJJJ]	voraussichtlicher Zeitpunkt der Inbetriebnahme [MM/JJJJ]	Kosten (geschätzt) in Euro	Projektstatus	Stand Genehmigungsverfahren	Geprüfte Alternativen zum Netzausbau	Vorrangig betroffene Netz- oder Umspannebene
2004000667509	LGNAU, Wellmutsweiler 3/1		NSP Kabel	Zubau Erzeugung und Verbrauch	12/2023	01/2024		im Bau	nicht auswertbar	nicht auswertbar	
2004000667518	RNGNB, Kirchgasse 28		NSP Kabel	Zubau Erzeugung und Verbrauch	12/2023	01/2024		im Bau	nicht auswertbar	nicht auswertbar	
2004000668542	OEDHM Glückshalde Kabeltausch MSP		NSP Kabel, MSP Kabel	Zubau Erzeugung und Verbrauch	05/2024	09/2024	161.299 €	im Bau	nicht auswertbar	nicht auswertbar	MSP Kabel
2004000668689	Zußdorf Zocklersteige 6/1 NA		NSP Kabel	Zubau Erzeugung und Verbrauch	01/2024	05/2024		im Bau	nicht auswertbar	nicht auswertbar	
2004000668726	HEIMS, ERN, NSP Römerstr 21 KVS		NSP Kabel	kein Zubau(reiner Ersatz)	03/2024	11/2024	2.028 €	vorgesehene Maßnahme	nicht auswertbar	nicht auswertbar	NSP Kabel
2004000669763	BODGG, Sophie-Scholl-Str. 14		NSP Kabel	Zubau Erzeugung und Verbrauch	12/2023	01/2024		im Bau	nicht auswertbar	nicht auswertbar	
2004000669832	UDIGI UST Heimberg Trafotausch	Ersatz(-neubau) mit Erhöhung der ÜF	U-Station n. NSP	Zubau Erzeugung und Verbrauch	06/2024	08/2024	42.944 €	im Bau	nicht auswertbar	nicht auswertbar	U-Station n. NSP
2004000669836	SLIER Unteres Tal 16 Neuan.	Neubau	NSP Kabel	Zubau Erzeugung und Verbrauch	04/2024	08/2024	5.501 €	im Bau	nicht auswertbar	nicht auswertbar	NSP Kabel
2004000669860	HORRH, Rotenbergstr. 19		NSP Kabel	Zubau Erzeugung und Verbrauch	12/2023	01/2024		im Bau	nicht auswertbar	nicht auswertbar	
2004000669875	ESEAU Falternstr. 35 FL		NSP Kabel	Zubau Erzeugung und Verbrauch	12/2023	01/2024		im Bau	nicht auswertbar	nicht auswertbar	
2004000669996	EPPIN-Tullastr.9999V, AVG, KLE		NSP Kabel	Zubau Erzeugung und Verbrauch	05/2024	06/2024		im Bau	nicht auswertbar	nicht auswertbar	
2004000670046	BOMBA Im Weingarten_Mast-tausch_Nr. 12		NSP Freileitung	Zubau Erzeugung und Verbrauch	12/2023	06/2024		im Bau	nicht auswertbar	nicht auswertbar	
2004000670072	WLFDI Im Altenberg 6		NSP Kabel	Zubau Erzeugung und Verbrauch	01/2024	01/2024		im Bau	nicht auswertbar	nicht auswertbar	
2004000670083	BOCNG, Taläckerstr. 12/1		NSP Kabel	Zubau Erzeugung und Verbrauch	12/2023	01/2024		im Bau	nicht auswertbar	nicht auswertbar	
2004000670129	KUPZL, Rudolf-Mößner-Str. 7		NSP Kabel	Zubau Erzeugung und Verbrauch	12/2023	01/2024		im Bau	nicht auswertbar	nicht auswertbar	
2004000670171	HMSBA, Am Eber 3		NSP Kabel	Zubau Erzeugung und Verbrauch	12/2023	01/2024		im Bau	nicht auswertbar	nicht auswertbar	
2004000670185	FRONH Reutestr. 20kV EEG	Ersatz(-neubau) mit Erhöhung der ÜF	MSP Kabel	Zubau Erzeugung und Verbrauch	05/2024	11/2024	65.744 €	im Bau	nicht auswertbar	nicht auswertbar	Anlage MSP
2004000670193	LASSB Eichholzweg NA Änderung	Netzoptimierung und -verstärkung	NSP Kabel	kein Zubau(reiner Ersatz)	10/2024	12/2024	889 €	konkrete Planung	nicht auswertbar	nicht auswertbar	NSP Kabel
2004000670274	WABUG Albert-Schweitzer-Str._Kabel-tausch	Ersatz(-neubau) ohne Erhöhung der ÜF	NSP Kabel, MSP Kabel	Zubau Erzeugung und Verbrauch	10/2024	11/2024		konkrete Planung	nicht auswertbar	nicht auswertbar	

lfd. Nr.	Maßnahme	Projektkategorie	Betriebsmittel	netztechnische Begründung für den Netzausbau	voraussichtlicher Zeitpunkt des Baubeginns [MM/JJJJ]	voraussichtlicher Zeitpunkt der Inbetriebnahme [MM/JJJJ]	Kosten (geschätzt) in Euro	Projektstatus	Stand Genehmigungs-verfahren	Geprüfte Alternativen zum Netzausbau	Vorrangig betroffene Netz- oder Umspannebene
2004000670347	BZNWL Bauhofweg und Schranken-öschle	Ersatz(-neubau) mit Erhöhung der ÜF	NSP Freileitung, MSP Kabel, NSP Kabel	Zubau Erzeugung und Verbrauch	08/2024	09/2024	330.425 €	konkrete Planung	nicht auswertbar	nicht auswertbar	NSP Kabel
2004000670348	MASLH, Milanweg 4		NSP Kabel	Zubau Erzeugung und Verbrauch	12/2023	01/2024		im Bau	nicht auswertbar	nicht auswertbar	
2004000670391	DUETT, Ersacher Weg 12, Neuanschl.	Neubau	NSP Kabel	Zubau Erzeugung und Verbrauch	02/2024	02/2024	4.296 €	im Bau	nicht auswertbar	nicht auswertbar	NSP Kabel
2004000670481	MONAK, DEM, UST, Brunnenstraße	Rückbau / Altlastentsorgung	U-Station n. NSP	kein Zubau(reiner Ersatz)	01/2024	11/2024	4.108 €	im Bau	nicht auswertbar	nicht auswertbar	U-Station n. NSP
2004000670572	FUERN ERN UST Rathaus Hohe Mauer Str.	Ersatz(-neubau) ohne Erhöhung der ÜF	U-Station n. NSP	kein Zubau(reiner Ersatz)	12/2023	07/2024	39.357 €	im Bau	nicht auswertbar	nicht auswertbar	U-Station n. NSP
2004000670679	SMIEC Kapfstr. 29 (E-Mob)	Ersatz(-neubau) mit Erhöhung der ÜF	NSP Freileitung, NSP Kabel	Zubau Erzeugung und Verbrauch	07/2024	10/2024	45.891 €	konkrete Planung	nicht auswertbar	nicht auswertbar	NSP Kabel
2004000670813	SGBCH Baustrom UST Marbach	Neubau	MSP Kabel	Zubau Erzeugung und Verbrauch	12/2023	02/2024	10.426 €	Abgeschlossen	nicht auswertbar	nicht auswertbar	MSP Kabel
2004000670815	ALDNG, NEU, UST Lange Str. 35	Neubau	U-Station n. NSP	Zubau Erzeugung und Verbrauch	05/2024	07/2024	132.960 €	konkrete Planung	nicht auswertbar	nicht auswertbar	U-Station n. NSP
2004000670845	MALMS, Oberbrunnenstr. 1/1		NSP Kabel	Zubau Erzeugung und Verbrauch	12/2023	01/2024		im Bau	nicht auswertbar	nicht auswertbar	
2004000670864	SCHST, In den Gärten 9		NSP Kabel	Zubau Erzeugung und Verbrauch	12/2023	01/2024		im Bau	nicht auswertbar	nicht auswertbar	
2004000670873	BEUTB Burghaldenstr.7-11		NSP Kabel	Zubau Erzeugung und Verbrauch	01/2024	04/2024		Abgeschlossen	nicht auswertbar	nicht auswertbar	
2004000670882	OBEST, Schafgasse 6/1		NSP Kabel	Zubau Erzeugung und Verbrauch	12/2023	01/2024		im Bau	nicht auswertbar	nicht auswertbar	
2004000670959	KIRBG, Am Sandbuck 21		NSP Kabel	Zubau Erzeugung und Verbrauch	12/2023	01/2024		im Bau	nicht auswertbar	nicht auswertbar	
2004000671045	SAULD FTTX Ausbau LOS_2.2 (Saul-dorf)_ZV	Netzoptimierung und -verstärkung	MSP Kabel, NSP Kabel	kein Zubau(reiner Ersatz)	03/2024	08/2024	281.654 €	im Bau	nicht auswertbar	nicht auswertbar	MSP Kabel
2004000671242	OBSWN Wiesenstr. 17 HA		NSP Freileitung	Zubau Erzeugung und Verbrauch	01/2024	01/2024		Abgeschlossen	nicht auswertbar	nicht auswertbar	
2004000671272	SOEMG, Bühlackerstr. 4		NSP Kabel	Zubau Erzeugung und Verbrauch	12/2023	01/2024		im Bau	nicht auswertbar	nicht auswertbar	
2004000671286	GRSFG Bisinger Str. 14 NSP-NA Netto	Neubau	NSP Kabel	Zubau Erzeugung und Verbrauch	06/2024	08/2024	28.240 €	konkrete Planung	nicht auswertbar	nicht auswertbar	NSP Kabel
2004000671294	VILCH, Dorfwiesenweg 10		NSP Kabel	Zubau Erzeugung und Verbrauch	12/2023	01/2024		im Bau	nicht auswertbar	nicht auswertbar	
2004000671312	KNITT, Bertha-Benz-Str. 6-12		NSP Kabel	Zubau Erzeugung und Verbrauch	12/2023	01/2024		im Bau	nicht auswertbar	nicht auswertbar	

lfd. Nr.	Maßnahme	Projektkategorie	Betriebsmittel	netztechnische Begründung für den Netzausbau	voraussichtlicher Zeitpunkt des Baubeginns [MM/JJJJ]	voraussichtlicher Zeitpunkt der Inbetriebnahme [MM/JJJJ]	Kosten (geschätzt) in Euro	Projektstatus	Stand Genehmigungsverfahren	Geprüfte Alternativen zum Netzausbau	Vorrangig betroffene Netz- oder Umspannebene
2004000671332	EGENH Chaussee 5		NSP Kabel	Zubau Erzeugung und Verbrauch	12/2023	01/2024		im Bau	nicht auswertbar	nicht auswertbar	
2004000671334	WEITG Störung FL Neckartal		MSP Freileitung	kein Zubau(reiner Ersatz)	12/2023	01/2024	60.825 €	im Bau	nicht auswertbar	nicht auswertbar	MSP Freileitung
2004000671427	Michelwinnaden Mühlweiherweg 2		NSP Kabel	Zubau Erzeugung und Verbrauch	01/2024	01/2024		Abgeschlossen	nicht auswertbar	nicht auswertbar	
2004000671451	HOSTE, Mittlere Str. 60		NSP Kabel	Zubau Erzeugung und Verbrauch	12/2023	01/2024		im Bau	nicht auswertbar	nicht auswertbar	
2004000671463	STTEN Winzerweg 20 kV Kabeltausch	Ersatz(-neubau) mit Erhöhung der ÜF	NSP Kabel, MSP Kabel	Zubau Erzeugung und Verbrauch	06/2024	11/2024	126.845 €	im Bau	nicht auswertbar	nicht auswertbar	MSP Kabel
2004000671506	PFLMM, Von-Karpfen-Weg 12		NSP Kabel	Zubau Erzeugung und Verbrauch	12/2023	01/2024		im Bau	nicht auswertbar	nicht auswertbar	
2004000671549	WEHIN Am Stockäcker 35	Neubau	NSP Kabel	Zubau Erzeugung und Verbrauch	07/2024	08/2024	4.412 €	konkrete Planung	nicht auswertbar	nicht auswertbar	NSP Kabel
2004000671616	BOSNB, UST Pfarrbrühl Süd, baul.Änd.	Ersatz(-neubau) ohne Erhöhung der ÜF	U-Station n. NSP	kein Zubau(reiner Ersatz)	02/2024	02/2024	5.810 €	Abgeschlossen	nicht auswertbar	nicht auswertbar	U-Station n. NSP
2004000671664	WDLNG, Clara-Schumann-Str. 49		NSP Kabel	Zubau Erzeugung und Verbrauch	12/2023	01/2024		im Bau	nicht auswertbar	nicht auswertbar	
2004000671745	AHAUS, Heiligenbergstr. 2		NSP Kabel	Zubau Erzeugung und Verbrauch	12/2023	01/2024		im Bau	nicht auswertbar	nicht auswertbar	
2004000671800	ODENH Eppinger Str.48 HAK tauschen		NSP Freileitung	Zubau Erzeugung und Verbrauch	12/2023	01/2024		Abgeschlossen	nicht auswertbar	nicht auswertbar	
2004000671834	UJETT Goethestr. 12 Neu S über HAS		NSP Kabel	Zubau Erzeugung und Verbrauch	03/2024	05/2024		im Bau	nicht auswertbar	nicht auswertbar	
2004000671888	FRIHS Hörnlestr. 9/1		NSP Kabel	Zubau Erzeugung und Verbrauch	01/2024	02/2024		Abgeschlossen	nicht auswertbar	nicht auswertbar	
2004000672005	GERIH,Gerichtstetter Str NSP Verl. EEG	Ersatz(-neubau) mit Erhöhung der ÜF	NSP Kabel	Zubau Erzeugung und Verbrauch	05/2024	06/2024	123.633 €	im Bau	nicht auswertbar	nicht auswertbar	NSP Kabel
2004000672112	MESSK EEG Netzausbau Pfullendorferstr.	Ersatz(-neubau) mit Erhöhung der ÜF	U-Station n. NSP, NSP Kabel, MSP Kabel	Zubau Erzeugung und Verbrauch	05/2024	07/2024	50.308 €	im Bau	nicht auswertbar	nicht auswertbar	MSP Kabel
2004000672213	URNAU, Im Hasengrund 18		NSP Kabel	Zubau Erzeugung und Verbrauch	12/2023	01/2024		im Bau	nicht auswertbar	nicht auswertbar	
2004000672221	EPPIN, Südring 51		NSP Kabel	Zubau Erzeugung und Verbrauch	12/2023	01/2024		im Bau	nicht auswertbar	nicht auswertbar	
2004000672223	SWAIG Stettener Str. SST Solarpark	Ersatz(-neubau) mit Erhöhung der ÜF	MSP Kabel	Zubau Erzeugung und Verbrauch	03/2024	05/2024	29.149 €	im Bau	nicht auswertbar	nicht auswertbar	Anlage MSP
2004000672256	BERMA, In der Breite 712/25		NSP Kabel	Zubau Erzeugung und Verbrauch	12/2023	01/2024		im Bau	nicht auswertbar	nicht auswertbar	

lfd. Nr.	Maßnahme	Projektkategorie	Betriebsmittel	netztechnische Begründung für den Netzausbau	voraussichtlicher Zeitpunkt des Baubeginns [MM/JJJJ]	voraussichtlicher Zeitpunkt der Inbetriebnahme [MM/JJJJ]	Kosten (geschätzt) in Euro	Projektstatus	Stand Genehmigungsverfahren	Geprüfte Alternativen zum Netzausbau	Vorrangig betroffene Netz- oder Umspannebene
2004000672281	WLD BE Gartenstr.	Netzoptimierung und -verstärkung	NSP Freileitung, MSP Kabel	kein Zubau(reiner Ersatz)	12/2023	02/2024	38.929 €	im Bau	nicht auswertbar	nicht auswertbar	MSP Kabel
2004000672313	KNITT, Pflegmühlweg 52		NSP Kabel	Zubau Erzeugung und Verbrauch	12/2023	01/2024		im Bau	nicht auswertbar	nicht auswertbar	
2004000672318	LEUTK, Sägestr. 10		NSP Kabel	Zubau Erzeugung und Verbrauch	12/2023	01/2024		im Bau	nicht auswertbar	nicht auswertbar	
2004000672358	DENKE SOA MSP Marie-Curie-Str. 2	Neubau	MSP Kabel	Zubau Erzeugung und Verbrauch	01/2024	12/2025	14.042 €	konkrete Planung	nicht auswertbar	nicht auswertbar	MSP Kabel
2004000672396	KAPPK, Am Mühlenrain 15		NSP Kabel	Zubau Erzeugung und Verbrauch	12/2023	01/2024		im Bau	nicht auswertbar	nicht auswertbar	
2004000672415	DURHM Anschluss Feuerwehr Weißenburger S	Neubau	MSP Kabel	Zubau Erzeugung und Verbrauch	07/2024	11/2024	26.815 €	konkrete Planung	nicht auswertbar	nicht auswertbar	MSP Kabel
2004000672480	RUTHM, ERN, UST Martin-Luther-Str. 12	Ersatz(-neubau) ohne Erhöhung der ÜF	U-Station n. NSP	kein Zubau(reiner Ersatz)	06/2024	06/2024	50.466 €	im Bau	nicht auswertbar	nicht auswertbar	U-Station n. NSP
2004000672496	HETGN Neue Gestaltung der Ortsmitte	Ersatz(-neubau) ohne Erhöhung der ÜF	NSP Kabel, MSP Kabel	Zubau Erzeugung und Verbrauch	04/2024	06/2024	70.791 €	im Bau	nicht auswertbar	nicht auswertbar	NSP Kabel
2004000672553	BIRHD, Beim Kindergarten 6		NSP Kabel	Zubau Erzeugung und Verbrauch	12/2023	01/2024		im Bau	nicht auswertbar	nicht auswertbar	
2004000672678	FRAUZ, Ob der großen Hohle 4		NSP Kabel	Zubau Erzeugung und Verbrauch	12/2023	01/2024		im Bau	nicht auswertbar	nicht auswertbar	
2004000672687	RGDIN Rudolf-Diesel-Str. 7 EEG-Netzausba	Ersatz(-neubau) mit Erhöhung der ÜF	U-Station n. NSP, MSP Kabel, NSP Kabel	Zubau Erzeugung und Verbrauch	08/2024	11/2024	458.702 €	konkrete Planung	nicht auswertbar	nicht auswertbar	NSP Kabel
2004000672692	Dottingen Talstr. 1 Mastkabelanschluß		NSP Kabel	Zubau Erzeugung und Verbrauch	12/2023	03/2024		Abgeschlossen	nicht auswertbar	nicht auswertbar	
2004000672750	LANBA Spielberger Str. 23 Anschluss-verst	Neubau	NSP Kabel	Zubau Erzeugung und Verbrauch	08/2024	09/2024	18.191 €	konkrete Planung	nicht auswertbar	nicht auswertbar	NSP Kabel
2004000672826	JAHSN, Edelmannshof 2542/6		NSP Kabel	Zubau Erzeugung und Verbrauch	12/2023	01/2024		im Bau	nicht auswertbar	nicht auswertbar	
2004000672836	BODFB, UML, NSP-HA Nebringer Str.	Netzoptimierung und -verstärkung	NSP Kabel	kein Zubau(reiner Ersatz)	01/2024	04/2024	10.530 €	konkrete Planung	nicht auswertbar	nicht auswertbar	NSP Kabel
2004000672845	TUNIG, Im Eckritt 15		NSP Kabel	Zubau Erzeugung und Verbrauch	12/2023	01/2024		im Bau	nicht auswertbar	nicht auswertbar	
2004000672879	WDLNG Boßlerstr. 63		NSP Kabel	kein Zubau(reiner Ersatz)	12/2023	02/2024		im Bau	nicht auswertbar	nicht auswertbar	
2004000672896	VHING Alter Postweg HM15 erneuern		NSP Freileitung	kein Zubau(reiner Ersatz)	12/2023	01/2024		Abgeschlossen	nicht auswertbar	nicht auswertbar	
2004000673415	BURLD, Mayinger Str. 12/1		NSP Kabel	Zubau Erzeugung und Verbrauch	12/2023	01/2024		im Bau	nicht auswertbar	nicht auswertbar	

lfd. Nr.	Maßnahme	Projektkategorie	Betriebsmittel	netztechnische Begründung für den Netzausbau	voraussichtlicher Zeitpunkt des Baubeginns [MM/JJJJ]	voraussichtlicher Zeitpunkt der Inbetriebnahme [MM/JJJJ]	Kosten (geschätzt) in Euro	Projektstatus	Stand Genehmigungsverfahren	Geprüfte Alternativen zum Netzausbau	Vorrangig betroffene Netz- oder Umspannebene
2004000673446	SCHNA, Breitwiesen 9		NSP Kabel	Zubau Erzeugung und Verbrauch	12/2023	01/2024		im Bau	nicht auswertbar	nicht auswertbar	
2004000673744	NEBRG Nagolder Str. 2 2 x Neuan-schluss S		NSP Kabel	Zubau Erzeugung und Verbrauch	01/2024	04/2024		im Bau	nicht auswertbar	nicht auswertbar	
2004000678082	NORHA, Strombergstr. 9		NSP Kabel	Zubau Erzeugung und Verbrauch	12/2023	01/2024		im Bau	nicht auswertbar	nicht auswertbar	
2004000678169	MLTDG, Fernecker Tal 43		NSP Kabel	Zubau Erzeugung und Verbrauch	01/2024	01/2024		im Bau	nicht auswertbar	nicht auswertbar	
2004000678218	EITIN Untere Blatt STB Vert. auflösen		NSP Kabel	Zubau Erzeugung und Verbrauch	12/2023	07/2024		im Bau	nicht auswertbar	nicht auswertbar	
2004000678236	LTERA Kirchweg 9999 Sender	Neubau	NSP Kabel	Zubau Erzeugung und Verbrauch	08/2024	09/2025	40.381 €	im Bau	nicht auswertbar	nicht auswertbar	NSP Kabel
2004000680199	WADHS UML MSP Schorndorfer Str. 3_Deusch	Netzoptimierung und -verstärkung	MSP Kabel	kein Zubau(reiner Ersatz)	02/2024	05/2024	10.251 €	konkrete Planung	nicht auswertbar	nicht auswertbar	MSP Kabel
2004000680211	SWTZG Tankstelle KUST Mannh. Landstr. 2	Ersatz(-neubau) mit Erhöhung der ÜF	MSP Kabel	Zubau Erzeugung und Verbrauch	07/2024	11/2024	66.924 €	konkrete Planung	nicht auswertbar	nicht auswertbar	MSP Kabel
2004000680222	UNENS, Ginsterweg 2		NSP Kabel	Zubau Erzeugung und Verbrauch	01/2024	01/2024		im Bau	nicht auswertbar	nicht auswertbar	
2004000680314	MNDSB Weinstr. 29 F/K		NSP Kabel	kein Zubau(reiner Ersatz)	12/2023	01/2024		Abgeschlossen	nicht auswertbar	nicht auswertbar	
2004000680386	SGBCH, Im Schlosspark 22		NSP Kabel	Zubau Erzeugung und Verbrauch	01/2024	01/2024		im Bau	nicht auswertbar	nicht auswertbar	
2004000680505	BERNH SOA NSP Plieninger Str. 63	Neubau	U-Station n. NSP, NSP Kabel	Zubau Erzeugung und Verbrauch	02/2024	06/2024	61.320 €	im Bau	nicht auswertbar	nicht auswertbar	NSP Kabel
2004000680521	SWAIG, VKB, MSP Schafacker- Gratstr.	Ersatz(-neubau) ohne Erhöhung der ÜF	NSP Kabel, MSP Kabel	Zubau Erzeugung und Verbrauch	08/2024	10/2024	564.866 €	konkrete Planung	nicht auswertbar	nicht auswertbar	MSP Kabel
2004000680604	USIGG-E-1-NSP-F-004-1074, Holz-mastwechse		NSP Freileitung	kein Zubau(reiner Ersatz)	03/2024	07/2024	15.753 €	im Bau	nicht auswertbar	nicht auswertbar	NSP Freileitung
2004000680784	BRUHL Spraulache 4 HAK versetzen		NSP Kabel	kein Zubau(reiner Ersatz)	05/2024	05/2024		im Bau	nicht auswertbar	nicht auswertbar	
2004000681075	ENZBG BB Projektierung 2	Netzoptimierung und -verstärkung	U-Station n. NSP, NSP Freilei-tung, NSP Kabel, MSP Kabel	Zubau Erzeugung und Verbrauch	07/2024	03/2025	1.873.260 €	konkrete Planung	nicht auswertbar	nicht auswertbar	NSP Kabel
2004000681689	PLATT SOA NSP Otto-Lilienthal-Str. 4	Neubau	NSP Kabel	Zubau Erzeugung und Verbrauch	06/2024	12/2025	42.799 €	konkrete Planung	nicht auswertbar	nicht auswertbar	NSP Kabel
2004000682363	OBNHM Bühlstr. 7 Ltg. -- Aufbau		NSP Freileitung	Zubau Erzeugung und Verbrauch	12/2023	05/2024		Abgeschlossen	nicht auswertbar	nicht auswertbar	
2004000682478	Beuren Isnyer Str. 2 F/K	Netzoptimierung und -verstärkung	NSP Freileitung, NSP Kabel	kein Zubau(reiner Ersatz)	09/2024	12/2024	63.068 €	konkrete Planung	nicht auswertbar	nicht auswertbar	NSP Kabel

lfd. Nr.	Maßnahme	Projektkategorie	Betriebsmittel	netztechnische Begründung für den Netzausbau	voraussichtlicher Zeitpunkt des Baubeginns [MM/JJJJ]	voraussichtlicher Zeitpunkt der Inbetriebnahme [MM/JJJJ]	Kosten (geschätzt) in Euro	Projektstatus	Stand Genehmigungsverfahren	Geprüfte Alternativen zum Netzausbau	Vorrangig betroffene Netz- oder Umspannebene
2004000683845	LEONB, Uracher Str. 7/2		NSP Kabel	Zubau Erzeugung und Verbrauch	01/2024	01/2024		im Bau	nicht auswertbar	nicht auswertbar	
2004000684021	OBJTT Rötestr. 24 NEU S +Dem Dachst		NSP Kabel	Zubau Erzeugung und Verbrauch	01/2024	02/2024		Abgeschlossen	nicht auswertbar	nicht auswertbar	
2004000684025	HSNAW Rotstr. 5		NSP Kabel	Zubau Erzeugung und Verbrauch	01/2024	01/2024		im Bau	nicht auswertbar	nicht auswertbar	
2004000684030	EBERM Ahornstr. Trafotausch	Ersatz[-neubau] mit Erhöhung der ÜF	U-Station n. NSP	Zubau Erzeugung und Verbrauch	03/2024	07/2024	19.596 €	Abgeschlossen	nicht auswertbar	nicht auswertbar	U-Station n. NSP
2004000684078	REHHN Neue Industriestr. 6/1	Neubau	NSP Kabel	Zubau Erzeugung und Verbrauch	05/2024	09/2024	39.714 €	konkrete Planung	nicht auswertbar	nicht auswertbar	NSP Kabel
2004000684103	ESSLI SOA NSP Wilhelm-Leuschner-Str. 61	Neubau	NSP Kabel	Zubau Erzeugung und Verbrauch	05/2024	06/2024	15.181 €	konkrete Planung	nicht auswertbar	nicht auswertbar	NSP Kabel
2004000684164	EMERG, Bei der Linde 7		NSP Kabel	Zubau Erzeugung und Verbrauch	01/2024	01/2024		im Bau	nicht auswertbar	nicht auswertbar	
2004000684228	BUGRD, Waldblick 3		NSP Kabel	Zubau Erzeugung und Verbrauch	01/2024	01/2024		im Bau	nicht auswertbar	nicht auswertbar	
2004000684301	GÖGBH, Ortsstr. 2		NSP Kabel	Zubau Erzeugung und Verbrauch	01/2024	01/2024		im Bau	nicht auswertbar	nicht auswertbar	
2004000684314	WURML, Am alten Sportplatz 18		NSP Kabel	Zubau Erzeugung und Verbrauch	01/2024	01/2024		im Bau	nicht auswertbar	nicht auswertbar	
2004000684321	KRONA KUST Shell LKW	Neubau	MSP Kabel	Zubau Erzeugung und Verbrauch	06/2024	09/2024	13.593 €	konkrete Planung	nicht auswertbar	nicht auswertbar	MSP Kabel
2004000686461	WORND, Lärchenweg 7		NSP Kabel	Zubau Erzeugung und Verbrauch	01/2024	01/2024		im Bau	nicht auswertbar	nicht auswertbar	
2004000687102	MAERK, Milanweg 2/1		NSP Kabel	Zubau Erzeugung und Verbrauch	01/2024	01/2024		im Bau	nicht auswertbar	nicht auswertbar	
2004000687206	Haslach Funkmast Jägerhaus 9999	Neubau	NSP Kabel	Zubau Erzeugung und Verbrauch	07/2024	10/2024	25.941 €	konkrete Planung	nicht auswertbar	nicht auswertbar	NSP Kabel
2004000687584	MUENH, Kornwestheimer Str. 73		NSP Kabel	Zubau Erzeugung und Verbrauch	01/2024	01/2024		im Bau	nicht auswertbar	nicht auswertbar	
2004000687692	GAMMH Sanierung Bushaltestellen (DFI) im	Ersatz[-neubau] mit Erhöhung der ÜF	NSP Kabel	Zubau Erzeugung und Verbrauch	03/2024	04/2024	11.440 €	im Bau	nicht auswertbar	nicht auswertbar	NSP Kabel
2004000688752	Berkheim Wielandstr. vollverkab.	Netzoptimierung und -verstärkung	NSP Freileitung, NSP Kabel	kein Zubau(reiner Ersatz)	05/2028	05/2028	51.313 €	konkrete Planung	nicht auswertbar	nicht auswertbar	NSP Kabel
2004000689213	NELLI, Lerchenbergstr. 2		NSP Kabel	Zubau Erzeugung und Verbrauch	01/2024	01/2024		im Bau	nicht auswertbar	nicht auswertbar	
2004000690434	KOHLB Erscheckweg 8		NSP Kabel	kein Zubau(reiner Ersatz)	01/2024	01/2024		im Bau	nicht auswertbar	nicht auswertbar	

lfd. Nr.	Maßnahme	Projektkategorie	Betriebsmittel	netztechnische Begründung für den Netzausbau	voraussichtlicher Zeitpunkt des Baubeginns [MM/JJJJ]	voraussichtlicher Zeitpunkt der Inbetriebnahme [MM/JJJJ]	Kosten (geschätzt) in Euro	Projektstatus	Stand Genehmigungsverfahren	Geprüfte Alternativen zum Netzausbau	Vorrangig betroffene Netz- oder Umspannebene
2004000691205	REMHM Untere Gärten 32 Einbau Hauseinfüh		NSP Kabel	kein Zubau(reiner Ersatz)	01/2024	02/2024		Abgeschlossen	nicht auswertbar	nicht auswertbar	
2004000693332	RUPHN EEG Wolpertshausener Str.	Ersatz(-neubau) mit Erhöhung der ÜF	NSP Kabel	Zubau Erzeugung und Verbrauch	09/2024	11/2024	86.648 €	konkrete Planung	nicht auswertbar	nicht auswertbar	NSP Kabel
2004000693417	NIEDH, Am Dachbach 4		NSP Kabel	Zubau Erzeugung und Verbrauch	01/2024	01/2024		im Bau	nicht auswertbar	nicht auswertbar	
2004000693444	DURCH Mühlenstr. 1 NA		NSP Freileitung	Zubau Erzeugung und Verbrauch	12/2023	03/2024		Abgeschlossen	nicht auswertbar	nicht auswertbar	
2004000693445	GUNDR Alemannenstr. 44	Ersatz(-neubau) mit Erhöhung der ÜF	U-Station n. NSP	Zubau Erzeugung und Verbrauch	05/2024	12/2024	110.793 €	konkrete Planung	nicht auswertbar	nicht auswertbar	U-Station n. NSP
2004000693453	UTTWL Betzenweiler Str. 15 0,4KV-Kabel	Ersatz(-neubau) mit Erhöhung der ÜF	NSP Kabel	Zubau Erzeugung und Verbrauch	04/2024	05/2024	39.616 €	Abgeschlossen	nicht auswertbar	nicht auswertbar	NSP Kabel
2004000693469	SIMMZ Zum Steinhörnle 4		NSP Kabel	Zubau Erzeugung und Verbrauch	01/2024	01/2024		Abgeschlossen	nicht auswertbar	nicht auswertbar	
2004000695359	CAPPL Ersatz UST Haller Str. 2. BA	Ersatz(-neubau) ohne Erhöhung der ÜF	U-Station n. NSP, MSP Kabel, NSP Kabel	Zubau Erzeugung und Verbrauch	06/2024	05/2025	591.898 €	konkrete Planung	nicht auswertbar	nicht auswertbar	MSP Kabel
2004000696204	MCKML, Schwärzerhof 2		NSP Kabel	Zubau Erzeugung und Verbrauch	01/2024	01/2024		im Bau	nicht auswertbar	nicht auswertbar	
2004000696629	GUNHM, Alte Steige 14		NSP Kabel	Zubau Erzeugung und Verbrauch	01/2024	01/2024		im Bau	nicht auswertbar	nicht auswertbar	
2004000697677	SHLIB, Hauptstr. 37		NSP Kabel	Zubau Erzeugung und Verbrauch	01/2024	01/2024		im Bau	nicht auswertbar	nicht auswertbar	
2004000697681	AICHA, Margarete-Steiff-Str. 8		NSP Kabel	Zubau Erzeugung und Verbrauch	01/2024	01/2024		im Bau	nicht auswertbar	nicht auswertbar	
2004000697692	AULDF, Sandweg 38		NSP Kabel	Zubau Erzeugung und Verbrauch	01/2024	01/2024		im Bau	nicht auswertbar	nicht auswertbar	
2004000697723	NEUEN, Schleifmühleweg 9999/3		NSP Kabel	Zubau Erzeugung und Verbrauch	01/2024	01/2024		im Bau	nicht auswertbar	nicht auswertbar	
2004000697761	SWNNG, Bühlstr. 5		NSP Kabel	Zubau Erzeugung und Verbrauch	01/2024	01/2024		im Bau	nicht auswertbar	nicht auswertbar	
2004000698283	WLFEG Alt Tanner Str. 79/1 Netzver. EEG	Ersatz(-neubau) mit Erhöhung der ÜF	NSP Kabel	Zubau Erzeugung und Verbrauch	03/2024	07/2024	3.745 €	im Bau	nicht auswertbar	nicht auswertbar	NSP Kabel
2004000699979	SZFLD, Carl-Orff-Str. 32		NSP Kabel	Zubau Erzeugung und Verbrauch	01/2024	01/2024		im Bau	nicht auswertbar	nicht auswertbar	
2004000700148	WIESL Beethovenstr. 38 Dachsanierung	Ersatz(-neubau) ohne Erhöhung der ÜF	NSP Kabel	kein Zubau(reiner Ersatz)	02/2024	07/2024	8.354 €	im Bau	nicht auswertbar	nicht auswertbar	NSP Kabel
2004000700213	HNGHM, Schubertstr. 6a		NSP Kabel	Zubau Erzeugung und Verbrauch	01/2024	01/2024		im Bau	nicht auswertbar	nicht auswertbar	

lfd. Nr.	Maßnahme	Projektkategorie	Betriebsmittel	netztechnische Begründung für den Netzausbau	voraussichtlicher Zeitpunkt des Baubeginns [MM/JJJJ]	voraussichtlicher Zeitpunkt der Inbetriebnahme [MM/JJJJ]	Kosten (geschätzt) in Euro	Projektstatus	Stand Genehmigungsverfahren	Geprüfte Alternativen zum Netzausbau	Vorrangig betroffene Netz- oder Umspannebene
2004000700378	GUTAB Am Bürgerhof 4		NSP Kabel	kein Zubau(reiner Ersatz)	12/2023	07/2024		im Bau	nicht auswertbar	nicht auswertbar	
2004000700459	GAIBH Weckhof Mitverlegung 2024	Netzoptimierung und -verstärkung	MSP Kabel, NSP Kabel	kein Zubau(reiner Ersatz)	10/2024	04/2025	227.961 €	konkrete Planung	nicht auswertbar	nicht auswertbar	MSP Kabel
2004000700490	ASBAH In der Lücke 12 - 20 Verkabelung	Ersatz(-neubau) ohne Erhöhung der ÜF	NSP Kabel	kein Zubau(reiner Ersatz)	02/2024	05/2024	11.914 €	im Bau	nicht auswertbar	nicht auswertbar	NSP Kabel
2004000700509	LADBG Jahnstr. 16	Ersatz(-neubau) mit Erhöhung der ÜF	NSP Kabel	Zubau Erzeugung und Verbrauch	05/2024	12/2024	227.569 €	konkrete Planung	nicht auswertbar	nicht auswertbar	NSP Kabel
2004000700520	NEUES Wilhelm-Maybach-Str. 241/13 SOA	Neubau	MSP Kabel	Zubau Erzeugung und Verbrauch	06/2024	10/2024	15.260 €	im Bau	nicht auswertbar	nicht auswertbar	MSP Kabel
2004000700547	ERNBH_Im Hasensprung_Ernsb_NA Funkt u. M	Ersatz(-neubau) ohne Erhöhung der ÜF	NSP Kabel, MSP Kabel	Zubau Erzeugung und Verbrauch	08/2024	11/2024	431.777 €	konkrete Planung	nicht auswertbar	nicht auswertbar	MSP Kabel
2004000700559	Altheim Österbergweg 9 EEG Anschluss		NSP Kabel	Zubau Erzeugung und Verbrauch	12/2023	05/2024		im Bau	nicht auswertbar	nicht auswertbar	
2004000701038	ATHSN, Weidenstr. 36		NSP Kabel	Zubau Erzeugung und Verbrauch	01/2024	01/2024		im Bau	nicht auswertbar	nicht auswertbar	
2004000701054	GRUHN Frankenweg BMT 1206 Nr. 4		MSP Freileitung	kein Zubau(reiner Ersatz)	05/2024	05/2024		Abgeschlossen	nicht auswertbar	nicht auswertbar	
2004000701105	SOEMG, Tatstr. 69		NSP Kabel	Zubau Erzeugung und Verbrauch	01/2024	01/2024		im Bau	nicht auswertbar	nicht auswertbar	
2004000701127	LAIBH, Schlossblick 2		NSP Kabel	Zubau Erzeugung und Verbrauch	01/2024	01/2024		im Bau	nicht auswertbar	nicht auswertbar	
2004000701129	DUSSL, Kirchstr. 50/2		NSP Kabel	Zubau Erzeugung und Verbrauch	01/2024	01/2024		im Bau	nicht auswertbar	nicht auswertbar	
2004000701134	DUSSL, Kirchstr. 50/3		NSP Kabel	Zubau Erzeugung und Verbrauch	01/2024	01/2024		im Bau	nicht auswertbar	nicht auswertbar	
2004000701186	KISLG Hahnensteig 1	Netzoptimierung und -verstärkung	NSP Kabel	kein Zubau(reiner Ersatz)	07/2025	08/2025	19.481 €	vorgesehene Maßnahme	nicht auswertbar	nicht auswertbar	NSP Kabel
2004000701311	LINSE, Wasenstr. 37		NSP Kabel	Zubau Erzeugung und Verbrauch	01/2024	01/2024		im Bau	nicht auswertbar	nicht auswertbar	
2004000701584	LEINF, Uhlbergstr. 14		NSP Kabel	Zubau Erzeugung und Verbrauch	01/2024	01/2024		im Bau	nicht auswertbar	nicht auswertbar	
2004000701767	NUSLH, Tiefer Weg 24		NSP Kabel	Zubau Erzeugung und Verbrauch	01/2024	01/2024		im Bau	nicht auswertbar	nicht auswertbar	
2004000701779	Bad Schussenried, Zeppelinstr. 1 Lades.	Neubau	NSP Kabel	Zubau Erzeugung und Verbrauch	06/2024	07/2024	28.345 €	im Bau	nicht auswertbar	nicht auswertbar	NSP Kabel
2004000702020	OBKLL Beinberger Weg 10	Netzoptimierung und -verstärkung	NSP Kabel	kein Zubau(reiner Ersatz)	02/2024	03/2024	53.185 €	im Bau	nicht auswertbar	nicht auswertbar	NSP Kabel

lfd. Nr.	Maßnahme	Projektkategorie	Betriebsmittel	netztechnische Begründung für den Netzausbau	voraussichtlicher Zeitpunkt des Baubeginns [MM/JJJJ]	voraussichtlicher Zeitpunkt der Inbetriebnahme [MM/JJJJ]	Kosten (geschätzt) in Euro	Projektstatus	Stand Genehmigungs-verfahren	Geprüfte Alternativen zum Netzausbau	Vorrangig betroffene Netz- oder Umspannebene
2004000702163	GRABN_Sanierung Moltkestr.1-21_BA4	Netzoptimierung und -verstärkung	NSP Kabel	kein Zubau(reiner Ersatz)	08/2024	12/2024	40.948 €	im Bau	nicht auswertbar	nicht auswertbar	NSP Kabel
2004000702206	RUSSH Tulla-H.Heine-Mörikestr._MSK	Ersatz(-neubau) mit Erhöhung der ÜF	MSP Kabel	Zubau Erzeugung und Verbrauch	02/2024	04/2024	133.090 €	im Bau	nicht auswertbar	nicht auswertbar	MSP Kabel
2004000702733	SWTZG, Ketscher Landstr. 11		NSP Kabel	Zubau Erzeugung und Verbrauch	01/2024	01/2024		im Bau	nicht auswertbar	nicht auswertbar	
2004000702887	DIEPO, An der Breite 17		NSP Kabel	Zubau Erzeugung und Verbrauch	01/2024	01/2024		im Bau	nicht auswertbar	nicht auswertbar	
2004000703431	GSLIG, Artur-Benseler-Str. 12		NSP Kabel	Zubau Erzeugung und Verbrauch	12/2023	01/2024		im Bau	nicht auswertbar	nicht auswertbar	
2004000707147	STNBR, Birkacher Str. 5		NSP Kabel	Zubau Erzeugung und Verbrauch	01/2024	01/2024		im Bau	nicht auswertbar	nicht auswertbar	
2004000707158	KOENG, Bismarckstr. 15		NSP Kabel	Zubau Erzeugung und Verbrauch	01/2024	01/2024		im Bau	nicht auswertbar	nicht auswertbar	
2004000707445	DUSSL Uffhofenstr.8 NSP-NA 50kW	Neubau	NSP Kabel	Zubau Erzeugung und Verbrauch	03/2024	06/2024	8.771 €	Abgeschlossen	nicht auswertbar	nicht auswertbar	NSP Kabel
2004000707590	UNSCF,Brückenneubau Unterschüpf-fer Str.	Ersatz(-neubau) mit Erhöhung der ÜF	NSP Kabel	Zubau Erzeugung und Verbrauch	01/2025	08/2025	66.052 €	konkrete Planung	nicht auswertbar	nicht auswertbar	NSP Kabel
2004000708484	VERDF SST EEG-Maßnahme 1000164851	Ersatz(-neubau) mit Erhöhung der ÜF	MSP Kabel	Zubau Erzeugung und Verbrauch	10/2024	04/2025	139.462 €	konkrete Planung	nicht auswertbar	nicht auswertbar	MSP Kabel
2004000708517	PTRZA Hochwaldstr. 9		NSP Kabel	kein Zubau(reiner Ersatz)	01/2024	01/2024		Abgeschlossen	nicht auswertbar	nicht auswertbar	
2004000708580	UOEWI, Hildastr. 3 (ehemals 2+3)		NSP Kabel	Zubau Erzeugung und Verbrauch	01/2024	01/2024		im Bau	nicht auswertbar	nicht auswertbar	
2004000708697	PFAFF, Maulbronner Str. 14		NSP Kabel	Zubau Erzeugung und Verbrauch	01/2024	01/2024		im Bau	nicht auswertbar	nicht auswertbar	
2004000708966	SEKAC_0651-7-11_HMT		MSP Freileitung	kein Zubau(reiner Ersatz)	01/2024	12/2024		im Bau	nicht auswertbar	nicht auswertbar	
2004000708995	CAPPL, Haller Str. 132		NSP Kabel	Zubau Erzeugung und Verbrauch	01/2024	01/2024		im Bau	nicht auswertbar	nicht auswertbar	
2004000709014	MOGLN, Kocherstr. 31		NSP Kabel	Zubau Erzeugung und Verbrauch	01/2024	01/2024		im Bau	nicht auswertbar	nicht auswertbar	
2004000709078	OBRTW, Ruschstr. 11		NSP Kabel	Zubau Erzeugung und Verbrauch	01/2024	01/2024		im Bau	nicht auswertbar	nicht auswertbar	
2004000709117	ZAISE, Römerweg 1		NSP Kabel	Zubau Erzeugung und Verbrauch	01/2024	01/2024		im Bau	nicht auswertbar	nicht auswertbar	
2004000709162	ROTLR, Kiefernweg 3		NSP Kabel	Zubau Erzeugung und Verbrauch	01/2024	01/2024		im Bau	nicht auswertbar	nicht auswertbar	

lfd. Nr.	Maßnahme	Projektkategorie	Betriebsmittel	netztechnische Begründung für den Netzausbau	voraussichtlicher Zeitpunkt des Baubeginns [MM/JJJJ]	voraussichtlicher Zeitpunkt der Inbetriebnahme [MM/JJJJ]	Kosten (geschätzt) in Euro	Projektstatus	Stand Genehmigungsverfahren	Geprüfte Alternativen zum Netzausbau	Vorrangig betroffene Netz- oder Umspannebene
2004000709215	HUGST Grünstr. 2a Kundenstation	Neubau	MSP Kabel, NSP Kabel	Zubau Erzeugung und Verbrauch	07/2024	12/2025	22.736 €	im Bau	nicht auswertbar	nicht auswertbar	MSP Kabel
2004000709260	TRING, Haldenstr. 19		NSP Kabel	Zubau Erzeugung und Verbrauch	01/2024	01/2024		im Bau	nicht auswertbar	nicht auswertbar	
2004000709353	SZFLD, Goethestr. 30		NSP Kabel	Zubau Erzeugung und Verbrauch	01/2024	01/2024		im Bau	nicht auswertbar	nicht auswertbar	
2004000709489	WABUG, Siercker Str. 9		NSP Kabel	Zubau Erzeugung und Verbrauch	01/2024	01/2024		im Bau	nicht auswertbar	nicht auswertbar	
2004000709578	OSTBH, Lange Str. 43		NSP Kabel	Zubau Erzeugung und Verbrauch	01/2024	01/2024		im Bau	nicht auswertbar	nicht auswertbar	
2004000709619	HLGZM Ringstr. 13		NSP Kabel	Zubau Erzeugung und Verbrauch	01/2024	04/2024		Abgeschlossen	nicht auswertbar	nicht auswertbar	
2004000709623	WABUG, Neumühle 9		NSP Kabel	Zubau Erzeugung und Verbrauch	01/2024	01/2024		im Bau	nicht auswertbar	nicht auswertbar	
2004000709707	AACHA NSP NEU Schauinstand	Ersatz(-neubau) mit Erhöhung der ÜF	MSP Kabel, NSP Kabel	Zubau Erzeugung und Verbrauch	04/2024	07/2024	47.146 €	im Bau	nicht auswertbar	nicht auswertbar	NSP Kabel
2004000709708	ZWERE Schwarzwaldstr. 40 #NB		NSP Kabel	Zubau Erzeugung und Verbrauch	01/2024	01/2024		im Bau	nicht auswertbar	nicht auswertbar	
2004000709729	LADBG Hauptstr. 41	Neubau	NSP Kabel	Zubau Erzeugung und Verbrauch	07/2024	01/2025	27.761 €	konkrete Planung	nicht auswertbar	nicht auswertbar	NSP Kabel
2004000709745	LPOHN, Im Bistenweiler 35		NSP Kabel	Zubau Erzeugung und Verbrauch	01/2024	01/2024		im Bau	nicht auswertbar	nicht auswertbar	
2004000710575	Uttenweiler Betzenweilerstr. 15 HM u FrL		NSP Kabel	Zubau Erzeugung und Verbrauch	01/2024	02/2024		Abgeschlossen	nicht auswertbar	nicht auswertbar	
2004000710832	PHILI, Hans-Dietrich-Genscher-Str. 6		NSP Kabel	Zubau Erzeugung und Verbrauch	01/2024	01/2024		im Bau	nicht auswertbar	nicht auswertbar	
2004000710856	NUSLH Am Herrenweg Netzverstärkung	Ersatz(-neubau) mit Erhöhung der ÜF	NSP Kabel	Zubau Erzeugung und Verbrauch	07/2024	01/2025	75.836 €	konkrete Planung	nicht auswertbar	nicht auswertbar	NSP Kabel
2004000711109	KORNT, Dinkelstr. 21/1		NSP Kabel	Zubau Erzeugung und Verbrauch	01/2024	01/2024		im Bau	nicht auswertbar	nicht auswertbar	
2004000711112	KNZAC Schmiedgasse 1	Ersatz(-neubau) mit Erhöhung der ÜF	NSP Kabel	Zubau Erzeugung und Verbrauch	08/2024	11/2024	29.085 €	konkrete Planung	nicht auswertbar	nicht auswertbar	NSP Kabel
2004000711132	ESSLI UML MSP Kesselwasen_Schleif- bergle	Netzoptimierung und -verstärkung	MSP Kabel, NSP Kabel	kein Zubau(reiner Ersatz)	02/2025	05/2025	64.851 €	konkrete Planung	nicht auswertbar	nicht auswertbar	MSP Kabel
2004000711624	MARKB Dietinger Str. 17 Dachständer		NSP Kabel	Zubau Erzeugung und Verbrauch	01/2024	06/2024		im Bau	nicht auswertbar	nicht auswertbar	
2004000711627	PLOCH SOA NSP Eisenbahnstr. 57	Neubau	NSP Kabel	Zubau Erzeugung und Verbrauch	03/2024	03/2024	15.500 €	im Bau	nicht auswertbar	nicht auswertbar	NSP Kabel

lfd. Nr.	Maßnahme	Projektkategorie	Betriebsmittel	netztechnische Begründung für den Netzausbau	voraussichtlicher Zeitpunkt des Baubeginns [MM/JJJJ]	voraussichtlicher Zeitpunkt der Inbetriebnahme [MM/JJJJ]	Kosten (geschätzt) in Euro	Projektstatus	Stand Genehmigungs-verfahren	Geprüfte Alternativen zum Netzausbau	Vorrangig betroffene Netz- oder Umspannebene
2004000711629	SLZST Raitäcker 24 HA	Ersatz(-neubau) ohne Erhöhung der ÜF	NSP Kabel	Zubau Erzeugung und Verbrauch	01/2024	06/2024		im Bau	nicht auswertbar	nicht auswertbar	
2004000711733	EBHAU, ERN, UST Uferstr.		U-Station n. NSP, NSP Kabel, MSP Kabel	kein Zubau(reiner Ersatz)	09/2024	10/2024	105.487 €	im Bau	nicht auswertbar	nicht auswertbar	U-Station n. NSP
2004000711740	HILDZ, Tübinger Str. 22		NSP Kabel	Zubau Erzeugung und Verbrauch	01/2024	01/2024		im Bau	nicht auswertbar	nicht auswertbar	
2004000711753	BODHN RottenburgerStr.3 MSP-NA EMOB	Neubau	MSP Kabel	Zubau Erzeugung und Verbrauch	06/2024	07/2024	39.600 €	im Bau	nicht auswertbar	nicht auswertbar	MSP Kabel
2004000711784	TBTS4_Ettishofen_Berg		MSP Freileitung	kein Zubau(reiner Ersatz)	01/2024	08/2024		im Bau	nicht auswertbar	nicht auswertbar	
2004000711793	BERGH, Hans-Thoma-Str. 26		NSP Kabel	Zubau Erzeugung und Verbrauch	01/2024	01/2024		im Bau	nicht auswertbar	nicht auswertbar	
2004000711825	Wolpertswende Steigäcker 43		NSP Kabel	Zubau Erzeugung und Verbrauch	04/2024	04/2024		Abgeschlossen	nicht auswertbar	nicht auswertbar	
2004000711934	RUPHO, Willenhofer Str. 1		NSP Kabel	Zubau Erzeugung und Verbrauch	01/2024	01/2024		im Bau	nicht auswertbar	nicht auswertbar	
2004000712075	LIBZL Furtweg 9		NSP Kabel	Zubau Erzeugung und Verbrauch	02/2024	02/2024		Abgeschlossen	nicht auswertbar	nicht auswertbar	
2004000712175	ZIMME Obere Gasse		MSP Freileitung	kein Zubau(reiner Ersatz)	01/2024	03/2024		Abgeschlossen	nicht auswertbar	nicht auswertbar	
2004000712181	LPHEM Kolberger Weg 4	Neubau	NSP Kabel	kein Zubau(reiner Ersatz)	02/2024	03/2024		Abgeschlossen	nicht auswertbar	nicht auswertbar	
2004000712207	NEUHF SOA MSP Zabergäustr Balluff		MSP Kabel	Zubau Erzeugung und Verbrauch	05/2024	12/2025	11.883 €	konkrete Planung	nicht auswertbar	nicht auswertbar	MSP Kabel
2004000712208	LEONB, Haltestelle - Waldeck, M,F,N		MSP Kabel, NSP Kabel	kein Zubau(reiner Ersatz)	06/2024	09/2024	468.135 €	im Bau	nicht auswertbar	nicht auswertbar	NSP Kabel
2004000712238	WANGE Daimlerstr. 26 - KVS 051	Ersatz(-neubau) ohne Erhöhung der ÜF	NSP Kabel	kein Zubau(reiner Ersatz)	01/2024	03/2024		Abgeschlossen	nicht auswertbar	nicht auswertbar	
2004000712250	EBRST, Kirchhofäcker 6		NSP Kabel	Zubau Erzeugung und Verbrauch	01/2024	01/2024		im Bau	nicht auswertbar	nicht auswertbar	
2004000712304	LEINF ERN MSP Dornbuschweg		NSP Kabel, MSP Kabel	kein Zubau(reiner Ersatz)	01/2025	12/2026		konkrete Planung	nicht auswertbar	nicht auswertbar	
2004000712337	INNRG, Im Erschland 15	Ersatz(-neubau) mit Erhöhung der ÜF	NSP Kabel	Zubau Erzeugung und Verbrauch	01/2024	01/2024		im Bau	nicht auswertbar	nicht auswertbar	
2004000712347	GUNDR Dürrenhardter Hof PV PARK EnBW		MSP Kabel	Zubau Erzeugung und Verbrauch	01/2024	02/2024	6.049 €	konkrete Planung	nicht auswertbar	nicht auswertbar	MSP Kabel
2004000712388	DIEHM, Wiesenweg 8		NSP Kabel	Zubau Erzeugung und Verbrauch	01/2024	01/2024		im Bau	nicht auswertbar	nicht auswertbar	

lfd. Nr.	Maßnahme	Projektkategorie	Betriebsmittel	netztechnische Begründung für den Netzausbau	voraussichtlicher Zeitpunkt des Baubeginns [MM/JJJJ]	voraussichtlicher Zeitpunkt der Inbetriebnahme [MM/JJJJ]	Kosten (geschätzt) in Euro	Projektstatus	Stand Genehmigungsverfahren	Geprüfte Alternativen zum Netzausbau	Vorrangig betroffene Netz- oder Umspannebene
2004000712404	FLDHN, Fünf-Linden-Str. 11		NSP Kabel	Zubau Erzeugung und Verbrauch	01/2024	01/2024		im Bau	nicht auswertbar	nicht auswertbar	
2004000712444	TEMME, Am Pfaffenbühl 15		NSP Kabel	Zubau Erzeugung und Verbrauch	01/2024	01/2024		im Bau	nicht auswertbar	nicht auswertbar	
2004000712448	DIENS Fischergärten HMT 1108 23		MSP Freileitung	kein Zubau(reiner Ersatz)	01/2024	08/2024		im Bau	nicht auswertbar	nicht auswertbar	
2004000712503	BERGH neue UST Finkenstr.	Ersatz(-neubau) mit Erhöhung der ÜF	U-Station n. NSP, NSP Kabel, MSP Kabel	Zubau Erzeugung und Verbrauch	08/2024	12/2025	324.774 €	konkrete Planung	nicht auswertbar	nicht auswertbar	MSP Kabel
2004000712562	GAIBH, Lilienstr. 8		NSP Kabel	Zubau Erzeugung und Verbrauch	01/2024	01/2024		im Bau	nicht auswertbar	nicht auswertbar	
2004000712568	DITTH HMT 1137 Nr. 7		MSP Freileitung	kein Zubau(reiner Ersatz)	06/2024	06/2024		Abgeschlossen	nicht auswertbar	nicht auswertbar	
2004000712623	OBESL Zeppelinstr. 90 10kV Störung		MSP Kabel	kein Zubau(reiner Ersatz)	01/2024	01/2024		im Bau	nicht auswertbar	nicht auswertbar	
2004000712666	IGOTT, EEG, MSP Rudolf-Diesel-Str. 17		NSP Kabel, MSP Kabel	Zubau Erzeugung und Verbrauch	03/2024	08/2024	164.411 €	konkrete Planung	nicht auswertbar	nicht auswertbar	NSP Kabel
2004000712680	LTERA, Schlehenring 13		NSP Kabel	Zubau Erzeugung und Verbrauch	01/2024	01/2024		im Bau	nicht auswertbar	nicht auswertbar	
2004000712692	MICHA HMT Nelkenweg		MSP Freileitung	kein Zubau(reiner Ersatz)	01/2024	06/2025		Abgeschlossen	nicht auswertbar	nicht auswertbar	
2004000712733	NDNAU, Am Gutmannsgraben 3		NSP Kabel	Zubau Erzeugung und Verbrauch	01/2024	01/2024		im Bau	nicht auswertbar	nicht auswertbar	
2004000712770	NECKZ HMT Steige		MSP Freileitung	kein Zubau(reiner Ersatz)	01/2024	06/2025		im Bau	nicht auswertbar	nicht auswertbar	
2004000712822	0019_Neckargerach HMT		MSP Freileitung	kein Zubau(reiner Ersatz)	01/2024	06/2025		im Bau	nicht auswertbar	nicht auswertbar	
2004000712834	SNFRT Außer Ort 20kV Verkabelung		U-Station n. NSP, MSP Kabel, NSP Kabel, MSP Freileitung	Zubau Erzeugung und Verbrauch	09/2024	03/2025	853.866 €	konkrete Planung	nicht auswertbar	nicht auswertbar	MSP Kabel
2004000712840	NEKAT HMT am Rain		MSP Freileitung	kein Zubau(reiner Ersatz)	02/2024	06/2025		Abgeschlossen	nicht auswertbar	nicht auswertbar	
2004000712864	GRSGB Marsstr.	Ersatz(-neubau) mit Erhöhung der ÜF	U-Station n. NSP, NSP Kabel	Zubau Erzeugung und Verbrauch	06/2024	12/2024	266.291 €	konkrete Planung	nicht auswertbar	nicht auswertbar	NSP Kabel
2004000712874	WHMTK, VKB, NSP Kirchheimer Str. 47 - 67		NSP Kabel	kein Zubau(reiner Ersatz)	04/2024	06/2024	191.258 €	im Bau	nicht auswertbar	nicht auswertbar	NSP Kabel
2004000712932	WDLNG, Clara-Schumann-Str. 35		NSP Kabel	Zubau Erzeugung und Verbrauch	01/2024	01/2024		im Bau	nicht auswertbar	nicht auswertbar	
2004000712948	SKLGN-BNGEN 4. Abschnitt Verkabelung	Ersatz(-neubau) ohne Erhöhung der ÜF	MSP Kabel, MSP Freileitung	Zubau Erzeugung und Verbrauch	09/2024	03/2025	433.650 €	konkrete Planung	nicht auswertbar	nicht auswertbar	MSP Kabel

lfd. Nr.	Maßnahme	Projektkategorie	Betriebsmittel	netztechnische Begründung für den Netzausbau	voraussichtlicher Zeitpunkt des Baubeginns [MM/JJJJ]	voraussichtlicher Zeitpunkt der Inbetriebnahme [MM/JJJJ]	Kosten (geschätzt) in Euro	Projektstatus	Stand Genehmigungsverfahren	Geprüfte Alternativen zum Netzausbau	Vorrangig betroffene Netz- oder Umspannebene
2004000713256	NEUFH, In Oberwiesen 9/1	Netzoptimierung und -verstärkung	NSP Kabel	Zubau Erzeugung und Verbrauch	01/2024	01/2024		im Bau	nicht auswertbar	nicht auswertbar	
2004000713334	TIEBR, ERN, MSP, NSP Schloßgar-tenstr		MSP Kabel, NSP Kabel	Zubau Erzeugung und Verbrauch	09/2024	11/2024	356.426 €	konkrete Planung	nicht auswertbar	nicht auswertbar	NSP Kabel
2004000713374	OBSTT, Spitzäckerweg 5		NSP Kabel	Zubau Erzeugung und Verbrauch	01/2024	01/2024		im Bau	nicht auswertbar	nicht auswertbar	
2004000714825	ITT LG-Sägmühlstr.33,Ersatz UST Rosenauer	Neubau	MSP Kabel	Zubau Erzeugung und Verbrauch	01/2024	11/2024	60.336 €	konkrete Planung	nicht auswertbar	nicht auswertbar	MSP Kabel
2004000714933	SUSEN Hornwiesenstr. 0 - 9999	Neubau		kein Zubau(reiner Ersatz)	01/2024	03/2024		im Bau	nicht auswertbar	nicht auswertbar	
2004000715002	LADBG Breslauer Str. 83		NSP Kabel	Zubau Erzeugung und Verbrauch	07/2024	01/2025	65.208 €	konkrete Planung	nicht auswertbar	nicht auswertbar	NSP Kabel
2004000715148	FRIDI Neue Landstr. 22/1		MSP Kabel, NSP Kabel	Zubau Erzeugung und Verbrauch	09/2024	04/2025	203.207 €	konkrete Planung	nicht auswertbar	nicht auswertbar	NSP Kabel
2004000716095	OBHLZ Brühlweg 14 Mastkabel HA	Neubau	NSP Kabel	Zubau Erzeugung und Verbrauch	02/2024	07/2024		im Bau	nicht auswertbar	nicht auswertbar	
2004000716571	BUGGS Valchinsteinstr. 3		NSP Kabel	Zubau Erzeugung und Verbrauch	01/2024	03/2024		Abgeschlossen	nicht auswertbar	nicht auswertbar	
2004000717150	HSNIK Verkabelung Ebinger Str. Funkumset		MSP Kabel	kein Zubau(reiner Ersatz)	07/2024	09/2024	764.904 €	im Bau	nicht auswertbar	nicht auswertbar	MSP Kabel
2004000717205	BAIFT Fabrikstr. 5	Neubau	NSP Kabel	Zubau Erzeugung und Verbrauch	03/2024	06/2024	12.966 €	Abgeschlossen	nicht auswertbar	nicht auswertbar	NSP Kabel
2004000717208	ILLRD, Bischof-Ketteler-Str. 9/1		NSP Kabel	Zubau Erzeugung und Verbrauch	01/2024	01/2024		im Bau	nicht auswertbar	nicht auswertbar	
2004000718583	LEINF, Häuserwiesenstr. 39		NSP Kabel	Zubau Erzeugung und Verbrauch	01/2024	01/2024		im Bau	nicht auswertbar	nicht auswertbar	
2004000718678	BEFDF, Schramberger Str. 31	Neubau	NSP Kabel	Zubau Erzeugung und Verbrauch	01/2024	01/2024		im Bau	nicht auswertbar	nicht auswertbar	
2004000719111	GEMMR, ERN, NSP Blondergasse 4 - 14		NSP Kabel	Zubau Erzeugung und Verbrauch	05/2024	08/2024	61.873 €	konkrete Planung	nicht auswertbar	nicht auswertbar	NSP Kabel
2004000719160	REM HM, Hopfenstr. 1		NSP Kabel	Zubau Erzeugung und Verbrauch	01/2024	01/2024		im Bau	nicht auswertbar	nicht auswertbar	
2004000719166	LTERB, Käppeleshof 5, Neue Kd-USt	Neubau	MSP Kabel	Zubau Erzeugung und Verbrauch	09/2024	12/2024	153.811 €	konkrete Planung	nicht auswertbar	nicht auswertbar	MSP Kabel
2004000719276	OETLI, Bodelshofer Weg 5	Neubau	NSP Kabel	Zubau Erzeugung und Verbrauch	01/2024	01/2024		im Bau	nicht auswertbar	nicht auswertbar	
2004000719359	NDRWG, Dahlbergstr. 10		NSP Kabel	Zubau Erzeugung und Verbrauch	01/2024	01/2024		im Bau	nicht auswertbar	nicht auswertbar	

lfd. Nr.	Maßnahme	Projektkategorie	Betriebsmittel	netztechnische Begründung für den Netzausbau	voraussichtlicher Zeitpunkt des Baubeginns [MM/JJJJ]	voraussichtlicher Zeitpunkt der Inbetriebnahme [MM/JJJJ]	Kosten (geschätzt) in Euro	Projektstatus	Stand Genehmigungs- verfahren	Geprüfte Alternativen zum Netzausbau	Vorrangig betroffene Netz- oder Umspannebene
2004000719415	OBDDG Heiliggrund 26-32	Neubau	NSP Kabel	Zubau Erzeugung und Verbrauch	03/2024	04/2024	29.289 €	im Bau	nicht auswertbar	nicht auswertbar	NSP Kabel
2004000719435	SFELS Schloßbergstr.	Netzoptimierung und -verstärkung	NSP Kabel	Zubau Erzeugung und Verbrauch	05/2024	10/2024	67.193 €	konkrete Planung	nicht auswertbar	nicht auswertbar	NSP Kabel
2004000719504	HRBTG, Kleines Eschle 12		NSP Kabel	Zubau Erzeugung und Verbrauch	01/2024	01/2024		im Bau	nicht auswertbar	nicht auswertbar	
2004000719536	OBBOI Daimlerstr. 19		NSP Kabel	kein Zubau(reiner Ersatz)	01/2024	03/2024		im Bau	nicht auswertbar	nicht auswertbar	
2004000719553	BERGB Obere Halde Gasverlust Sf-6		U-Station n. NSP	kein Zubau(reiner Ersatz)	01/2024	08/2024	8.601 €	Abgeschlossen	nicht auswertbar	nicht auswertbar	U-Station n. NSP
2004000719601	OETLI, NEU, NSP In der Warth 70 - 92	Ersatz(-neubau) mit Erhöhung der ÜF	NSP Kabel	Zubau Erzeugung und Verbrauch	04/2024	05/2024	16.027 €	konkrete Planung	nicht auswertbar	nicht auswertbar	NSP Kabel
2004000719603	STARZ, Beim Spielgarten 6		NSP Kabel	Zubau Erzeugung und Verbrauch	01/2024	01/2024		im Bau	nicht auswertbar	nicht auswertbar	
2004000719605	DETTT Robert-Bosch-Str. 9		NSP Kabel	kein Zubau(reiner Ersatz)	01/2024	01/2024		Abgeschlossen	nicht auswertbar	nicht auswertbar	
2004000719781	DUERZ ERN UST Meimsheimer Str.		U-Station n. NSP	Zubau Erzeugung und Verbrauch	04/2024	07/2024	29.593 €	im Bau	nicht auswertbar	nicht auswertbar	U-Station n. NSP
2004000720972	GRUNE, Jahnstr. 35		NSP Kabel	Zubau Erzeugung und Verbrauch	01/2024	02/2024		im Bau	nicht auswertbar	nicht auswertbar	
2004000721205	ROETR, GE Herdweg/Strut, Erschl.		U-Station n. NSP, NSP Kabel, MSP Kabel	Zubau Erzeugung und Verbrauch	07/2024	12/2024	380.517 €	konkrete Planung	nicht auswertbar	nicht auswertbar	NSP Kabel
2004000721251	BOLLO Steigstr. 27		NSP Freileitung	kein Zubau(reiner Ersatz)	03/2024	05/2024		im Bau	nicht auswertbar	nicht auswertbar	
2004000721288	HSNOV, Zundelbergweg 15		NSP Kabel	Zubau Erzeugung und Verbrauch	01/2024	02/2024		im Bau	nicht auswertbar	nicht auswertbar	
2004000721338	GSADF In der Kinge_UST Mühle Ersatz		U-Station n. NSP, NSP Kabel, MSP Kabel	kein Zubau(reiner Ersatz)	03/2025	11/2025	245.823 €	konkrete Planung	nicht auswertbar	nicht auswertbar	MSP Kabel
2004000721339	OSBRK TEST		MSP Kabel	Zubau Erzeugung und Verbrauch	03/2026	07/2026	41.094 €	konkrete Planung	nicht auswertbar	nicht auswertbar	MSP Kabel
2004000721714	Bad Wurzach Kirchbühlstr. 1		NSP Kabel	Zubau Erzeugung und Verbrauch	05/2024	05/2024		im Bau	nicht auswertbar	nicht auswertbar	
2004000721744	NELLI Ludwig-Jahn-Str. 71_HA		NSP Kabel	Zubau Erzeugung und Verbrauch	01/2024	03/2024		im Bau	nicht auswertbar	nicht auswertbar	
2004000721829	Attenweiler Bachstr. 2 vers. Frl umst Ka		NSP Kabel	Zubau Erzeugung und Verbrauch	02/2024	04/2024		Abgeschlossen	nicht auswertbar	nicht auswertbar	
2004000721973	HILSU, Anton-Götz-Str. 46		NSP Kabel	Zubau Erzeugung und Verbrauch	01/2024	02/2024		im Bau	nicht auswertbar	nicht auswertbar	

lfd. Nr.	Maßnahme	Projektkategorie	Betriebsmittel	netztechnische Begründung für den Netzausbau	voraussichtlicher Zeitpunkt des Baubeginns [MM/JJJJ]	voraussichtlicher Zeitpunkt der Inbetriebnahme [MM/JJJJ]	Kosten (geschätzt) in Euro	Projektstatus	Stand Genehmigungsverfahren	Geprüfte Alternativen zum Netzausbau	Vorrangig betroffene Netz- oder Umspannebene
2004000722032	ZELES VKB NSP Gauchhalde 3 - 10	Ersatz(-neubau) mit Erhöhung der ÜF	NSP Kabel	Zubau Erzeugung und Verbrauch	05/2024	07/2024	126.969 €	im Bau	nicht auswertbar	nicht auswertbar	NSP Kabel
2004000722069	RENFR, Obere Talstr. 18		NSP Kabel	Zubau Erzeugung und Verbrauch	01/2024	02/2024		im Bau	nicht auswertbar	nicht auswertbar	
2004000722143	BUBHM Schulstr. Anschl. STB.	Ersatz(-neubau) mit Erhöhung der ÜF	MSP Kabel, NSP Kabel	Zubau Erzeugung und Verbrauch	03/2024	03/2024	43.418 €	im Bau	nicht auswertbar	nicht auswertbar	NSP Kabel
2004000722242	HUELB, ERN, MSP Dettinger Str.	Ersatz(-neubau) ohne Erhöhung der ÜF	MSP Kabel, NSP Kabel	kein Zubau(reiner Ersatz)	05/2024	11/2024	165.187 €	im Bau	nicht auswertbar	nicht auswertbar	MSP Kabel
2004000722253	WSNTL Carl-Schurz-Allee 1 dm-VTZ_KUST	Neubau	MSP Kabel	Zubau Erzeugung und Verbrauch	05/2024	07/2024	14.608 €	konkrete Planung	nicht auswertbar	nicht auswertbar	MSP Kabel
2004000722261	RORDE Eutinger Str. 6		NSP Kabel	Zubau Erzeugung und Verbrauch	01/2024	04/2024		im Bau	nicht auswertbar	nicht auswertbar	
2004000722336	HEGNE Nachtwaid FLST459 NSP Anschluss Am	Neubau	NSP Kabel	Zubau Erzeugung und Verbrauch	03/2024	08/2024	2.623 €	im Bau	nicht auswertbar	nicht auswertbar	NSP Kabel
2004000722357	MLTDG, Fernecker Tal 54		NSP Kabel	Zubau Erzeugung und Verbrauch	01/2024	02/2024		im Bau	nicht auswertbar	nicht auswertbar	
2004000722524	HORBX Hornastr. 8 Polizei MSP	Neubau	MSP Kabel	Zubau Erzeugung und Verbrauch	05/2024	11/2024	18.062 €	im Bau	nicht auswertbar	nicht auswertbar	MSP Kabel
2004000722566	ALDGN, Weidenbruck 15		NSP Kabel	Zubau Erzeugung und Verbrauch	01/2024	02/2024		im Bau	nicht auswertbar	nicht auswertbar	
2004000722720	NAGOL Siedlungsweg 11		NSP Kabel	Zubau Erzeugung und Verbrauch	12/2023	06/2024		im Bau	nicht auswertbar	nicht auswertbar	
2004000722734	EMMNN Am Langhansen 20		NSP Kabel	Zubau Erzeugung und Verbrauch	01/2024	01/2024		im Bau	nicht auswertbar	nicht auswertbar	
2004000722738	NAGOL Am Hasenbrunnen 16		NSP Kabel	Zubau Erzeugung und Verbrauch	01/2024	01/2024		im Bau	nicht auswertbar	nicht auswertbar	
2004000722844	DUERZ NEU NSP Meimsheimer Str. 6/2	Ersatz(-neubau) mit Erhöhung der ÜF	NSP Kabel	Zubau Erzeugung und Verbrauch	06/2024	07/2024	12.473 €	im Bau	nicht auswertbar	nicht auswertbar	NSP Kabel
2004000722913	NISTE UST Frickental Ersatz TBNK	Ersatz(-neubau) ohne Erhöhung der ÜF	U-Station n. NSP, NSP Kabel, MSP Kabel	kein Zubau(reiner Ersatz)	09/2024	12/2024	191.403 €	konkrete Planung	nicht auswertbar	nicht auswertbar	NSP Kabel
2004000722921	HERRL Bermaringer Str. 9999 (Funkmast)	Netzoptimierung und -verstärkung	MSP Kabel, NSP Kabel	Zubau Erzeugung und Verbrauch	08/2024	10/2024	147.384 €	konkrete Planung	nicht auswertbar	nicht auswertbar	MSP Kabel
2004000722930	WOLPW Weingartener Straße Bau-feldräumung		NSP Kabel	Zubau Erzeugung und Verbrauch	02/2024	05/2024	11.688 €	Abgeschlossen	nicht auswertbar	nicht auswertbar	
2004000722965	Berkheim Jägerbergstr. 23 Baustrom		NSP Kabel	Zubau Erzeugung und Verbrauch	01/2024	04/2024		im Bau	nicht auswertbar	nicht auswertbar	
2004000722970	MARLA Obere Str. Verkabelung 2025	Ersatz(-neubau) ohne Erhöhung der ÜF	NSP Kabel, MSP Kabel	kein Zubau(reiner Ersatz)	05/2025	11/2025	153.449 €	konkrete Planung	nicht auswertbar	nicht auswertbar	NSP Kabel

lfd. Nr.	Maßnahme	Projektkategorie	Betriebsmittel	netztechnische Begründung für den Netzausbau	voraussichtlicher Zeitpunkt des Baubeginns [MM/JJJJ]	voraussichtlicher Zeitpunkt der Inbetriebnahme [MM/JJJJ]	Kosten (geschätzt) in Euro	Projektstatus	Stand Genehmigungsverfahren	Geprüfte Alternativen zum Netzausbau	Vorrangig betroffene Netz- oder Umspannebene
2004000723040	GTISS Weiheräcker KVS+ZAS versetzen	Ersatz(-neubau) mit Erhöhung der ÜF	NSP Kabel	Zubau Erzeugung und Verbrauch	01/2024	04/2024		im Bau	nicht auswertbar	nicht auswertbar	
2004000723069	OSBRK Kreuzstr. 4 BBV		NSP Kabel	Zubau Erzeugung und Verbrauch	01/2024	03/2024		im Bau	nicht auswertbar	nicht auswertbar	
2004000723102	IFFEZ, Am Forlenspitzen 3		NSP Kabel	Zubau Erzeugung und Verbrauch	01/2024	01/2024		im Bau	nicht auswertbar	nicht auswertbar	
2004000723121	FINLR Hauptstr. EEG Verstärkung		NSP Kabel	Zubau Erzeugung und Verbrauch	06/2024	09/2024	17.262 €	im Bau	nicht auswertbar	nicht auswertbar	NSP Kabel
2004000723258	DENKG Linzgastr. 20	Neubau	NSP Kabel	Zubau Erzeugung und Verbrauch	01/2024	02/2024		Abgeschlossen	nicht auswertbar	nicht auswertbar	
2004000723272	NRDST Zeitenwiesenstr. 14		NSP Kabel	Zubau Erzeugung und Verbrauch	01/2024	04/2024		im Bau	nicht auswertbar	nicht auswertbar	
2004000723340	HOHDO Anna-Catharina-Haug-Weg 9999 Deer		NSP Kabel	Zubau Erzeugung und Verbrauch	01/2024	06/2024		im Bau	nicht auswertbar	nicht auswertbar	
2004000723342	SLIRS Seckacher Str. 24		NSP Kabel	Zubau Erzeugung und Verbrauch	01/2024	03/2024		im Bau	nicht auswertbar	nicht auswertbar	
2004000723357	WTTHN Badener Str. 570112 0001 MW HEL	Neubau	MSP Freileitung	kein Zubau(reiner Ersatz)	02/2024	06/2024		Abgeschlossen	nicht auswertbar	nicht auswertbar	
2004000723393	WERBH Am Schreinersbild SKHA Container		NSP Kabel	Zubau Erzeugung und Verbrauch	02/2024	03/2024	5.612 €	Abgeschlossen	nicht auswertbar	nicht auswertbar	NSP Kabel
2004000723415	MNCHH, Schlossallee 2		NSP Kabel	Zubau Erzeugung und Verbrauch	01/2024	02/2024		im Bau	nicht auswertbar	nicht auswertbar	
2004000723434	WIMSH, Breitlohweg 18		NSP Kabel	Zubau Erzeugung und Verbrauch	01/2024	02/2024		im Bau	nicht auswertbar	nicht auswertbar	
2004000723465	GUNHM Breslauer Str. KVS036 tausch	Rückbau / Altlastentsorgung	NSP Kabel	kein Zubau(reiner Ersatz)	01/2024	02/2024		im Bau	nicht auswertbar	nicht auswertbar	
2004000723590	LWGHN, Talstr. 32		NSP Kabel	Zubau Erzeugung und Verbrauch	01/2024	02/2024		im Bau	nicht auswertbar	nicht auswertbar	
2004000723658	0099 KTZTL Schillerstr.		MSP Freileitung	kein Zubau(reiner Ersatz)	01/2024	06/2025		im Bau	nicht auswertbar	nicht auswertbar	
2004000723663	NOTZI, DEM, UST Notzinger Str. 25/1		U-Station n. NSP, NSP Freileitung, NSP Kabel	kein Zubau(reiner Ersatz)	06/2024	08/2024	80.892 €	konkrete Planung	nicht auswertbar	nicht auswertbar	U-Station n. NSP
2004000723676	ADZFT Unterheimbacher Str. 36 - 36/4	Ersatz(-neubau) mit Erhöhung der ÜF	NSP Kabel	Zubau Erzeugung und Verbrauch	09/2024	11/2024	24.830 €	konkrete Planung	nicht auswertbar	nicht auswertbar	NSP Kabel
2004000723692	DENKE Lenaustr. 999	Neubau	MSP Freileitung	kein Zubau(reiner Ersatz)	01/2024	11/2024		im Bau	nicht auswertbar	nicht auswertbar	
2004000723769	INZKO Ziegelweg 9 Neuanschluss 50kW		NSP Kabel	Zubau Erzeugung und Verbrauch	08/2024	10/2024	6.176 €	im Bau	nicht auswertbar	nicht auswertbar	NSP Kabel

lfd. Nr.	Maßnahme	Projektkategorie	Betriebsmittel	netztechnische Begründung für den Netzausbau	voraussichtlicher Zeitpunkt des Baubeginns [MM/JJJJ]	voraussichtlicher Zeitpunkt der Inbetriebnahme [MM/JJJJ]	Kosten (geschätzt) in Euro	Projektstatus	Stand Genehmigungsverfahren	Geprüfte Alternativen zum Netzausbau	Vorrangig betroffene Netz- oder Umspannebene
2004000723800	MUENH,ERN,M,Kornwesth. Str. 49 - 73	Ersatz(-neubau) ohne Erhöhung der ÜF	MSP Kabel	Zubau Erzeugung und Verbrauch	03/2024	04/2024	86.244 €	im Bau	nicht auswertbar	nicht auswertbar	MSP Kabel
2004000723861	GROFD, Bergstr. 5a		NSP Kabel	Zubau Erzeugung und Verbrauch	01/2024	02/2024		im Bau	nicht auswertbar	nicht auswertbar	
2004000723925	HILDZ, Haferweg 31		NSP Kabel	Zubau Erzeugung und Verbrauch	01/2024	02/2024		im Bau	nicht auswertbar	nicht auswertbar	
2004000723967	BIRKN Hauptstr. 1_Biblothek_190kW	Neubau	NSP Kabel	Zubau Erzeugung und Verbrauch	09/2024	12/2024	22.760 €	konkrete Planung	nicht auswertbar	nicht auswertbar	NSP Kabel
2004000724137	SOEMG Liebenzeller Str.55_ONS neu_Kdans.	Ersatz(-neubau) mit Erhöhung der ÜF	U-Station n. NSP, MSP Kabel, NSP Kabel	Zubau Erzeugung und Verbrauch	06/2024	10/2024	109.226 €	im Bau	nicht auswertbar	nicht auswertbar	U-Station n. NSP
2004000724167	BMARI Brombeerweg 10 (Bezug+ Emob)	Ersatz(-neubau) mit Erhöhung der ÜF	U-Station n. NSP, MSP Kabel, NSP Kabel	Zubau Erzeugung und Verbrauch	09/2024	10/2024	499.515 €	konkrete Planung	nicht auswertbar	nicht auswertbar	MSP Kabel
2004000724183	ALBER Lindenstr. 14_STÖRUNG		NSP Kabel	kein Zubau(reiner Ersatz)	01/2024	01/2024		Abgeschlossen	nicht auswertbar	nicht auswertbar	
2004000724223	KORNT, Banater Str. 1654/25		NSP Kabel	Zubau Erzeugung und Verbrauch	01/2024	02/2024		im Bau	nicht auswertbar	nicht auswertbar	
2004000724227	BRTHM, Am Wasserturm 2212FL		NSP Kabel	Zubau Erzeugung und Verbrauch	01/2024	02/2024		im Bau	nicht auswertbar	nicht auswertbar	
2004000724240	EBERM, Blönnrieder Str. 49		NSP Kabel	Zubau Erzeugung und Verbrauch	01/2024	02/2024		im Bau	nicht auswertbar	nicht auswertbar	
2004000724255	WLFDI Ausbinden UST Verstärkeramt	Neubau	MSP Kabel	Zubau Erzeugung und Verbrauch	06/2024	07/2024	5.534 €	im Bau	nicht auswertbar	nicht auswertbar	MSP Kabel
2004000724276	BALZF Am Tempelsbuckel 35		NSP Kabel	Zubau Erzeugung und Verbrauch	01/2024	12/2025		im Bau	nicht auswertbar	nicht auswertbar	
2004000724330	OEPFG Hauptstr.22 (Hirsch)Anschluss ab U	Neubau	NSP Kabel	Zubau Erzeugung und Verbrauch	04/2024	08/2024	15.840 €	im Bau	nicht auswertbar	nicht auswertbar	NSP Kabel
2004000724333	MUELB-Kronenstr.5; Demontage NSP Freilttg	Rückbau / Altlastentsorgung	NSP Freileitung	kein Zubau(reiner Ersatz)	02/2024	04/2024	30.729 €	Abgeschlossen	nicht auswertbar	nicht auswertbar	NSP Freileitung
2004000724336	MOEHU Dorfstr.	Ersatz(-neubau) mit Erhöhung der ÜF	U-Station n. NSP, NSP Freileitung, MSP Kabel, NSP Kabel	Zubau Erzeugung und Verbrauch	02/2025	06/2025		konkrete Planung	nicht auswertbar	nicht auswertbar	
2004000724371	KUEAU Schloßplatz Festplatzanschluss	Neubau	NSP Kabel	Zubau Erzeugung und Verbrauch	06/2024	06/2024	5.570 €	im Bau	nicht auswertbar	nicht auswertbar	NSP Kabel
2004000724401	BALZF Schneiders Gründel 15		NSP Kabel	Zubau Erzeugung und Verbrauch	01/2024	06/2024		Abgeschlossen	nicht auswertbar	nicht auswertbar	
2004000724446	EGENH Sonnenreute 17		NSP Kabel	Zubau Erzeugung und Verbrauch	01/2024	04/2024		im Bau	nicht auswertbar	nicht auswertbar	
2004000724480	BREST NSP VKB Talstraße / Wengertstraße	Ersatz(-neubau) mit Erhöhung der ÜF	NSP Kabel	Zubau Erzeugung und Verbrauch	04/2024	07/2024	153.481 €	konkrete Planung	nicht auswertbar	nicht auswertbar	NSP Kabel

lfd. Nr.	Maßnahme	Projektkategorie	Betriebsmittel	netztechnische Begründung für den Netzausbau	voraussichtlicher Zeitpunkt des Baubeginns [MM/JJJJ]	voraussichtlicher Zeitpunkt der Inbetriebnahme [MM/JJJJ]	Kosten (geschätzt) in Euro	Projektstatus	Stand Genehmigungsverfahren	Geprüfte Alternativen zum Netzausbau	Vorrangig betroffene Netz- oder Umspannebene
2004000724495	KOENG NEU MSP Plochinger Str.	Ersatz(-neubau) mit Erhöhung der ÜF	MSP Kabel	Zubau Erzeugung und Verbrauch	01/2025	11/2026		konkrete Planung	nicht auswertbar	nicht auswertbar	
2004000724544	BOERT NEU NSP Hauptstr.	Ersatz(-neubau) mit Erhöhung der ÜF	MSP Kabel, NSP Kabel	Zubau Erzeugung und Verbrauch	03/2024	10/2024	108.018 €	im Bau	nicht auswertbar	nicht auswertbar	NSP Kabel
2004000724549	BUEAU Umlegung MSP auf Kundenwunsch	Netzoptimierung und -verstärkung	MSP Kabel	kein Zubau(reiner Ersatz)	10/2024	03/2025		konkrete Planung	nicht auswertbar	nicht auswertbar	
2004000724566	HLGBG, Am Bühl 6		NSP Kabel	Zubau Erzeugung und Verbrauch	01/2024	02/2024		im Bau	nicht auswertbar	nicht auswertbar	
2004000724569	HAITB Schillerstr. KVS 7 Tausch		NSP Kabel	Zubau Erzeugung und Verbrauch	01/2024	02/2024		im Bau	nicht auswertbar	nicht auswertbar	
2004000724640	DUERA, Flachsweg 13		NSP Kabel	Zubau Erzeugung und Verbrauch	01/2024	02/2024		im Bau	nicht auswertbar	nicht auswertbar	
2004000724656	RITHW Lindenstr. 59 NA		NSP Freileitung	Zubau Erzeugung und Verbrauch	01/2024	02/2024		Abgeschlossen	nicht auswertbar	nicht auswertbar	
2004000724797	OEHRI Frankenstr. PVA Endreß MSP EEG	Ersatz(-neubau) mit Erhöhung der ÜF	MSP Kabel	Zubau Erzeugung und Verbrauch	06/2024	12/2024	6.343 €	konkrete Planung	nicht auswertbar	nicht auswertbar	MSP Kabel
2004000724839	NEKTF, NEU, NSP Neckarallee	Ersatz(-neubau) mit Erhöhung der ÜF	NSP Kabel	Zubau Erzeugung und Verbrauch	04/2024	05/2024	28.074 €	im Bau	nicht auswertbar	nicht auswertbar	NSP Kabel
2004000724870	ALTBA Hofstr. 9/9 Schule Neu NSP		NSP Kabel	Zubau Erzeugung und Verbrauch	01/2024	02/2024		im Bau	nicht auswertbar	nicht auswertbar	
2004000724914	MKLGN Käthe-Kollwitz-Str. 66		NSP Kabel	Zubau Erzeugung und Verbrauch	01/2024	03/2024		im Bau	nicht auswertbar	nicht auswertbar	
2004000724925	0102_KTZTL Lessingstr.		MSP Freileitung	kein Zubau(reiner Ersatz)	02/2024	09/2025		im Bau	nicht auswertbar	nicht auswertbar	
2004000724969	SINSH Werderstr. 84 MSP Störung		MSP Kabel, NSP Kabel	Zubau Erzeugung und Verbrauch	02/2024	03/2024		Abgeschlossen	nicht auswertbar	nicht auswertbar	
2004000724985	EPFED Störung defektes20 kV Kab Langent.	Ersatz(-neubau) ohne Erhöhung der ÜF	MSP Kabel	kein Zubau(reiner Ersatz)	01/2024	01/2024	34.925 €	im Bau	nicht auswertbar	nicht auswertbar	MSP Kabel
2004000725008	AHTET, NEU, MSP E.-Zeyher-Str 1	Neubau	MSP Kabel	Zubau Erzeugung und Verbrauch	04/2024	11/2024	22.953 €	im Bau	nicht auswertbar	nicht auswertbar	MSP Kabel
2004000725094	NORHE UML UST Hauffstr. 14	Netzoptimierung und -verstärkung	U-Station n. NSP, MSP Kabel, NSP Kabel	kein Zubau(reiner Ersatz)	04/2024	07/2024	90.969 €	im Bau	nicht auswertbar	nicht auswertbar	U-Station n. NSP
2004000725123	HILDZ, Dinkelstr. 18/1		NSP Kabel	Zubau Erzeugung und Verbrauch	01/2024	02/2024		im Bau	nicht auswertbar	nicht auswertbar	
2004000725429	MEERS Auf dem Hirtle BG	Neubau	NSP Kabel	Zubau Erzeugung und Verbrauch	06/2024	11/2024	11.767 €	konkrete Planung	nicht auswertbar	nicht auswertbar	NSP Kabel
2004000725472	GSCHW Welzheimer Str. 28		NSP Freileitung	Zubau Erzeugung und Verbrauch	01/2024	05/2024		Abgeschlossen	nicht auswertbar	nicht auswertbar	

lfd. Nr.	Maßnahme	Projektkategorie	Betriebsmittel	netztechnische Begründung für den Netzausbau	voraussichtlicher Zeitpunkt des Baubeginns [MM/JJJJ]	voraussichtlicher Zeitpunkt der Inbetriebnahme [MM/JJJJ]	Kosten (geschätzt) in Euro	Projektstatus	Stand Genehmigungsverfahren	Geprüfte Alternativen zum Netzausbau	Vorrangig betroffene Netz- oder Umspannebene
2004000725638	OCHHS, Sankt-Leonhard-Str. 72		NSP Kabel	Zubau Erzeugung und Verbrauch	02/2024	02/2024		im Bau	nicht auswertbar	nicht auswertbar	
2004000725844	FREIA, Reichenbach Bei28		NSP Kabel	Zubau Erzeugung und Verbrauch	02/2024	02/2024		im Bau	nicht auswertbar	nicht auswertbar	
2004000725876	ETENH Gutenbergstr. 1X KUST Emob	Neubau	MSP Kabel	Zubau Erzeugung und Verbrauch	07/2024	10/2024	57.305 €	im Bau	nicht auswertbar	nicht auswertbar	MSP Kabel
2004000725946	BODGG, Schillerstr. 21		NSP Kabel	Zubau Erzeugung und Verbrauch	02/2024	02/2024		im Bau	nicht auswertbar	nicht auswertbar	
2004000725962	MUENH,SOA,NSP,Daimlerstr. 27/3	Neubau	NSP Kabel	Zubau Erzeugung und Verbrauch	03/2024	06/2024	37.941 €	im Bau	nicht auswertbar	nicht auswertbar	NSP Kabel
2004000725990	PLUED Ahornstr. 22/1 und 22/2		NSP Kabel	Zubau Erzeugung und Verbrauch	01/2024	03/2024		im Bau	nicht auswertbar	nicht auswertbar	
2004000726036	GAMMH, Brigelsweg 2		NSP Kabel	Zubau Erzeugung und Verbrauch	02/2024	02/2024		im Bau	nicht auswertbar	nicht auswertbar	
2004000726145	IMMST Lipbachweg 1	Netzoptimierung und -verstärkung	MSP Kabel	kein Zubau(reiner Ersatz)	07/2024	11/2025		konkrete Planung	nicht auswertbar	nicht auswertbar	
2004000726265	SHEER, Im Olber 26		NSP Kabel	Zubau Erzeugung und Verbrauch	02/2024	02/2024		im Bau	nicht auswertbar	nicht auswertbar	
2004000726322	Oberdischingen Bachstr. 4 Schwes- teraufft		NSP Freileitung	Zubau Erzeugung und Verbrauch	01/2024	02/2024		im Bau	nicht auswertbar	nicht auswertbar	
2004000726407	TIEBR, VKB, NSP Hofstr.	Netzoptimierung und -verstärkung	NSP Kabel	kein Zubau(reiner Ersatz)	05/2024	11/2024	96.014 €	konkrete Planung	nicht auswertbar	nicht auswertbar	NSP Kabel
2004000726439	SMLGG Hasenwinkel Umspanner defekt Störu	Ersatz[-neubau] ohne Erhöhung der ÜF	U-Station n. NSP	kein Zubau(reiner Ersatz)	01/2024	08/2024	9.504 €	im Bau	nicht auswertbar	nicht auswertbar	U-Station n. NSP
2004000726470	IMMST Markus-Von-Kientlin-Str. 38 NA Dutt	Neubau	NSP Kabel	Zubau Erzeugung und Verbrauch	03/2024	05/2024	17.404 €	im Bau	nicht auswertbar	nicht auswertbar	NSP Kabel
2004000726487	GERBN, Platanenweg 4		NSP Kabel	Zubau Erzeugung und Verbrauch	02/2024	02/2024		im Bau	nicht auswertbar	nicht auswertbar	
2004000726558	APFST Kappelweg 4		NSP Freileitung, NSP Kabel	Zubau Erzeugung und Verbrauch	01/2024	07/2024		im Bau	nicht auswertbar	nicht auswertbar	
2004000726599	NDRWG Dahlbergstr. 1+3		NSP Kabel	Zubau Erzeugung und Verbrauch	01/2024	08/2024		im Bau	nicht auswertbar	nicht auswertbar	
2004000726612	MOETZ, SAN, Iselshauser Str. 2024	Ersatz[-neubau] mit Erhöhung der ÜF	U-Station n. NSP, MSP Kabel, NSP Kabel	Zubau Erzeugung und Verbrauch	04/2024	12/2025	148.128 €	im Bau	nicht auswertbar	nicht auswertbar	U-Station n. NSP
2004000726716	WERNA Freitagshof 15 NS-Störung		NSP Kabel	kein Zubau(reiner Ersatz)	01/2024	01/2024		im Bau	nicht auswertbar	nicht auswertbar	
2004000726723	TIEFO Sportplatzstr. 1/1	Ersatz[-neubau] mit Erhöhung der ÜF	NSP Kabel	Zubau Erzeugung und Verbrauch	03/2024	03/2024	17.078 €	im Bau	nicht auswertbar	nicht auswertbar	NSP Kabel

lfd. Nr.	Maßnahme	Projektkategorie	Betriebsmittel	netztechnische Begründung für den Netzausbau	voraussichtlicher Zeitpunkt des Baubeginns [MM/JJJJ]	voraussichtlicher Zeitpunkt der Inbetriebnahme [MM/JJJJ]	Kosten (geschätzt) in Euro	Projektstatus	Stand Genehmigungsverfahren	Geprüfte Alternativen zum Netzausbau	Vorrangig betroffene Netz- oder Umspannebene
2004000726769	NEUBU Belchenstr. 11 #NB		NSP Kabel	Zubau Erzeugung und Verbrauch	01/2024	02/2024		im Bau	nicht auswertbar	nicht auswertbar	
2004000726791	NEIBS, Talblick 8		NSP Kabel	Zubau Erzeugung und Verbrauch	02/2024	02/2024		im Bau	nicht auswertbar	nicht auswertbar	
2004000726797	RGDIN, Eichenstr. 11/1		NSP Kabel	Zubau Erzeugung und Verbrauch	02/2024	02/2024		im Bau	nicht auswertbar	nicht auswertbar	
2004000726847	MALSC, Durmersheimer Str. 2		NSP Kabel	Zubau Erzeugung und Verbrauch	02/2024	02/2024		im Bau	nicht auswertbar	nicht auswertbar	
2004000726849	RULFG, Kirchenäcker 4		NSP Kabel	Zubau Erzeugung und Verbrauch	02/2024	02/2024		im Bau	nicht auswertbar	nicht auswertbar	
2004000726880	SUSEN, Oskar-Schindler-Weg 8		NSP Kabel	Zubau Erzeugung und Verbrauch	02/2024	02/2024		im Bau	nicht auswertbar	nicht auswertbar	
2004000727114	LFFAU, Zur Alten Eiche 13		NSP Kabel	Zubau Erzeugung und Verbrauch	01/2024	02/2024		im Bau	nicht auswertbar	nicht auswertbar	
2004000727124	BOEBL Heinkelstr. 3		MSP Kabel	Zubau Erzeugung und Verbrauch	08/2024	12/2025	44.710 €	konkrete Planung	nicht auswertbar	nicht auswertbar	MSP Kabel
2004000727198	CAPPL Haller Str.132 HA herstellen		NSP Kabel	Zubau Erzeugung und Verbrauch	01/2024	04/2024		Abgeschlossen	nicht auswertbar	nicht auswertbar	
2004000727227	ACHST Hauptstr. 47,47-1 und 49 neue HA m		NSP Kabel	Zubau Erzeugung und Verbrauch	04/2024	06/2024	18.257 €	im Bau	nicht auswertbar	nicht auswertbar	NSP Kabel
2004000727263	EBHAU Oberer Zinnweg		MSP Kabel	kein Zubau(reiner Ersatz)	01/2024	02/2024		im Bau	nicht auswertbar	nicht auswertbar	
2004000727306	AMTLL, Am Kapellenberg 15		NSP Kabel	Zubau Erzeugung und Verbrauch	02/2024	02/2024		im Bau	nicht auswertbar	nicht auswertbar	
2004000727388	WTRST Weilerweg 9999 (EEG PV-Park)		NSP Kabel, MSP Kabel, MSP Freileitung	Zubau Erzeugung und Verbrauch	09/2024	01/2025	546.200 €	konkrete Planung	nicht auswertbar	nicht auswertbar	MSP Kabel
2004000727402	SWEIG Bahnhofstr. 44 - 47		NSP Freileitung, NSP Kabel	kein Zubau(reiner Ersatz)	03/2024	12/2025	68.757 €	Abgeschlossen	nicht auswertbar	nicht auswertbar	NSP Kabel
2004000727428	VHING Kehlstr. 11 HA neu		NSP Kabel	Zubau Erzeugung und Verbrauch	01/2024	02/2024		Abgeschlossen	nicht auswertbar	nicht auswertbar	
2004000727449	BOETM Hahnensteig 11		NSP Freileitung	Zubau Erzeugung und Verbrauch	01/2024	03/2024		im Bau	nicht auswertbar	nicht auswertbar	
2004000727601	OBDLB Hauptstr. 81 - 117		MSP Kabel, NSP Kabel	Zubau Erzeugung und Verbrauch	05/2024	12/2024	17.136 €	konkrete Planung	nicht auswertbar	nicht auswertbar	MSP Kabel
2004000727752	REUTR, Hinter den Hägen 22a		NSP Kabel	Zubau Erzeugung und Verbrauch	02/2024	02/2024		im Bau	nicht auswertbar	nicht auswertbar	
2004000727790	TAMLB Ludwigsburger Str. 52		NSP Kabel	kein Zubau(reiner Ersatz)	01/2024	02/2024		Abgeschlossen	nicht auswertbar	nicht auswertbar	

lfd. Nr.	Maßnahme	Projektkategorie	Betriebsmittel	netztechnische Begründung für den Netzausbau	voraussichtlicher Zeitpunkt des Baubeginns [MM/JJJJ]	voraussichtlicher Zeitpunkt der Inbetriebnahme [MM/JJJJ]	Kosten (geschätzt) in Euro	Projektstatus	Stand Genehmigungsverfahren	Geprüfte Alternativen zum Netzausbau	Vorrangig betroffene Netz- oder Umspannebene
2004000727791	SEKAC, Waldstr. 50	Neubau	NSP Kabel	Zubau Erzeugung und Verbrauch	02/2024	02/2024		im Bau	nicht auswertbar	nicht auswertbar	
2004000727825	MESSK Industriepark 2/1 Anschluss-verstär		NSP Kabel	Zubau Erzeugung und Verbrauch	07/2024	08/2024	55.861 €	konkrete Planung	nicht auswertbar	nicht auswertbar	NSP Kabel
2004000728452	NECKZ 003_HMT_Wiesenweg		MSP Freileitung	kein Zubau(reiner Ersatz)	03/2024	07/2025		im Bau	nicht auswertbar	nicht auswertbar	
2004000728547	ENGLW, Walter-Frenkel-Str. 2		NSP Kabel	Zubau Erzeugung und Verbrauch	02/2024	02/2024		im Bau	nicht auswertbar	nicht auswertbar	
2004000728869	STRBU Finkeneck 9		NSP Kabel	Zubau Erzeugung und Verbrauch	01/2024	02/2024		im Bau	nicht auswertbar	nicht auswertbar	
2004000728926	TUNIG, Kniebisstr. 44		NSP Kabel	Zubau Erzeugung und Verbrauch	02/2024	02/2024		im Bau	nicht auswertbar	nicht auswertbar	
2004000729087	NSULM Im Klauenfuß Süd Sanierung	Ersatz(-neubau) mit Erhöhung der ÜF	MSP Kabel, NSP Kabel	Zubau Erzeugung und Verbrauch	10/2024	09/2025	39.419 €	konkrete Planung	nicht auswertbar	nicht auswertbar	MSP Kabel
2004000729089	WLFDI Ersatz UST Kollwitzstr. + Kabelers	Ersatz(-neubau) ohne Erhöhung der ÜF	U-Station n. NSP, NSP Kabel, MSP Kabel	kein Zubau(reiner Ersatz)	06/2024	09/2024	139.509 €	im Bau	nicht auswertbar	nicht auswertbar	U-Station n. NSP
2004000729108	ASCHB-E-UST-010 Kolberweg (Trafo, NSP)	Ersatz(-neubau) ohne Erhöhung der ÜF	U-Station n. NSP	kein Zubau(reiner Ersatz)	09/2024	02/2025	19.678 €	im Bau	nicht auswertbar	nicht auswertbar	U-Station n. NSP
2004000729166	KLGAR, Heuchelbergstr. 9999/1		NSP Kabel	Zubau Erzeugung und Verbrauch	02/2024	02/2024		im Bau	nicht auswertbar	nicht auswertbar	
2004000729240	LEONB, Laichinger Str. 10		NSP Kabel	Zubau Erzeugung und Verbrauch	02/2024	02/2024		im Bau	nicht auswertbar	nicht auswertbar	
2004000729888	SWALD Kirchweg 5a, SW Wassereintritt		U-Station n. NSP	kein Zubau(reiner Ersatz)	01/2024	02/2024		im Bau	nicht auswertbar	nicht auswertbar	
2004000729924	EBEBU, Brunnenweg 7500-7504		NSP Kabel	Zubau Erzeugung und Verbrauch	01/2024	01/2024		im Bau	nicht auswertbar	nicht auswertbar	
2004000729992	RUSTR Kleophastr. 13 UST	Ersatz(-neubau) mit Erhöhung der ÜF	U-Station n. NSP, NSP Kabel, MSP Kabel	Zubau Erzeugung und Verbrauch	06/2024	11/2024	148.690 €	konkrete Planung	nicht auswertbar	nicht auswertbar	U-Station n. NSP
2004000730055	ALPBH, UML MSP, Reinerzauer Steige	Netzoptimierung und -verstärkung	MSP Kabel	kein Zubau(reiner Ersatz)	03/2024	03/2024	16.180 €	Abgeschlossen	nicht auswertbar	nicht auswertbar	MSP Kabel
2004000730268	BRACK DEM MSP Frltg. Gegen den Galgen	Rückbau / Altlastentsorgung	MSP Freileitung	kein Zubau(reiner Ersatz)	01/2024	02/2024	14.408 €	im Bau	nicht auswertbar	nicht auswertbar	MSP Freileitung
2004000730316	WDSDT, NEU, MSP Grabenstr. 2 Lade	Neubau	MSP Kabel	Zubau Erzeugung und Verbrauch	06/2024	11/2024	24.557 €	vorgesehene Maßnahme	nicht auswertbar	nicht auswertbar	MSP Kabel
2004000730374	LFFAU HMT 2024		MSP Freileitung	kein Zubau(reiner Ersatz)	03/2024	09/2024	41.774 €	vorgesehene Maßnahme	nicht auswertbar	nicht auswertbar	MSP Freileitung
2004000730378	NEUEN Waldbauerstr. 11	Neubau	NSP Kabel	Zubau Erzeugung und Verbrauch	06/2024	11/2024	11.263 €	im Bau	nicht auswertbar	nicht auswertbar	NSP Kabel

lfd. Nr.	Maßnahme	Projektkategorie	Betriebsmittel	netztechnische Begründung für den Netzausbau	voraussichtlicher Zeitpunkt des Baubeginns [MM/JJJJ]	voraussichtlicher Zeitpunkt der Inbetriebnahme [MM/JJJJ]	Kosten (geschätzt) in Euro	Projektstatus	Stand Genehmigungsverfahren	Geprüfte Alternativen zum Netzausbau	Vorrangig betroffene Netz- oder Umspannebene
2004000730397	EICHS Burgunderweg neue UST EEG	Ersatz(-neubau) mit Erhöhung der ÜF	U-Station n. NSP, NSP Kabel, MSP Kabel	Zubau Erzeugung und Verbrauch	06/2024	09/2024	102.309 €	im Bau	nicht auswertbar	nicht auswertbar	U-Station n. NSP
2004000730484	HEIMS, NEU, MSP, NSP Waldenserst Lade	Neubau	MSP Kabel, NSP Kabel	Zubau Erzeugung und Verbrauch	03/2024	11/2024	49.871 €	im Bau	nicht auswertbar	nicht auswertbar	MSP Kabel
2004000730593	AURCH Dieselstr. 24		NSP Kabel	kein Zubau(reiner Ersatz)	01/2024	07/2024		Abgeschlossen	nicht auswertbar	nicht auswertbar	
2004000730723	STFNB Staufenberger Str. HMT 2024		MSP Freileitung	kein Zubau(reiner Ersatz)	03/2024	09/2024	12.824 €	konkrete Planung	nicht auswertbar	nicht auswertbar	MSP Freileitung
2004000730748	HEIMB Schule Ersatz-UST nach Störung	Ersatz(-neubau) ohne Erhöhung der ÜF	U-Station n. NSP, MSP Kabel, NSP Kabel	Zubau Erzeugung und Verbrauch	06/2024	09/2024	70.562 €	im Bau	nicht auswertbar	nicht auswertbar	U-Station n. NSP
2004000730762	RENNG, Alemannenstr. 15		NSP Kabel	Zubau Erzeugung und Verbrauch	02/2024	02/2024		im Bau	nicht auswertbar	nicht auswertbar	
2004000730778	SLZBB-Ersatz UST Fernichweg, PLA	Netzoptimierung und -verstärkung	U-Station n. NSP, NSP Kabel, MSP Kabel	Zubau Erzeugung und Verbrauch	02/2025	08/2025		konkrete Planung	nicht auswertbar	nicht auswertbar	
2004000730782	LIBZL, NEU, NSP Kurpark Konzert-muschel	Neubau	NSP Kabel	Zubau Erzeugung und Verbrauch	04/2024	11/2024	26.621 €	vorgesehene Maßnahme	nicht auswertbar	nicht auswertbar	NSP Kabel
2004000730805	EBRST Neuenstädter Str. 38		NSP Kabel	Zubau Erzeugung und Verbrauch	02/2024	07/2024		im Bau	nicht auswertbar	nicht auswertbar	
2004000730809	KDENG, Georg-Friedrich-Händel-Weg 1		NSP Kabel	Zubau Erzeugung und Verbrauch	02/2024	02/2024		im Bau	nicht auswertbar	nicht auswertbar	
2004000730844	TIEBR, ERN, MSP, IT A-Dürer-St Barbarapf	Ersatz(-neubau) ohne Erhöhung der ÜF	MSP Kabel, NSP Kabel	kein Zubau(reiner Ersatz)	07/2024	11/2024	355.280 €	konkrete Planung	nicht auswertbar	nicht auswertbar	NSP Kabel
2004000730861	FORBA Schifferstr. HMT 2024		MSP Freileitung	kein Zubau(reiner Ersatz)	03/2024	09/2024	51.451 €	konkrete Planung	nicht auswertbar	nicht auswertbar	MSP Freileitung
2004000731026	TK_Spaichingen_GF_BA1	Ersatz(-neubau) ohne Erhöhung der ÜF	NSP Kabel, MSP Kabel	Zubau Erzeugung und Verbrauch	04/2024	11/2025	412.502 €	im Bau	nicht auswertbar	nicht auswertbar	MSP Kabel
2004000731134	BIRHD, Federseeweg 1		NSP Kabel	Zubau Erzeugung und Verbrauch	02/2024	02/2024		im Bau	nicht auswertbar	nicht auswertbar	
2004000731155	WALTH Merazhofer Str. 9999 und 10		NSP Kabel	Zubau Erzeugung und Verbrauch	01/2024	05/2024		im Bau	nicht auswertbar	nicht auswertbar	
2004000731176	PFEBH Gleichen EEG ON Verkabelung	Ersatz(-neubau) mit Erhöhung der ÜF	NSP Kabel	Zubau Erzeugung und Verbrauch	08/2024	11/2024	196.516 €	konkrete Planung	nicht auswertbar	nicht auswertbar	NSP Kabel
2004000731264	Aitrach Hauptstr. 15 /F		NSP Freileitung	Zubau Erzeugung und Verbrauch	02/2024	02/2024		Abgeschlossen	nicht auswertbar	nicht auswertbar	
2004000731287	Altshausen Ebersbacher Str. POP	Neubau	NSP Kabel	Zubau Erzeugung und Verbrauch	04/2024	11/2024	13.075 €	Abgeschlossen	nicht auswertbar	nicht auswertbar	NSP Kabel
2004000731299	JETKN, Am See 22		NSP Kabel	Zubau Erzeugung und Verbrauch	02/2024	02/2024		im Bau	nicht auswertbar	nicht auswertbar	

lfd. Nr.	Maßnahme	Projektkategorie	Betriebsmittel	netztechnische Begründung für den Netzausbau	voraussichtlicher Zeitpunkt des Baubeginns [MM/JJJJ]	voraussichtlicher Zeitpunkt der Inbetriebnahme [MM/JJJJ]	Kosten (geschätzt) in Euro	Projektstatus	Stand Genehmigungsverfahren	Geprüfte Alternativen zum Netzausbau	Vorrangig betroffene Netz- oder Umspannebene
2004000731322	KISLG Samhof Umlegung FrLtg bzgl. StrBau	Netzoptimierung und -verstärkung	MSP Freileitung	kein Zubau(reiner Ersatz)	03/2024	04/2024	19.498 €	Abgeschlossen	nicht auswertbar	nicht auswertbar	MSP Freileitung
2004000731324	HUELB, Heerweg 24		NSP Kabel	Zubau Erzeugung und Verbrauch	02/2024	02/2024		im Bau	nicht auswertbar	nicht auswertbar	
2004000733044	KIRBG, Fritz-Jaeger-Str. 10		NSP Kabel	Zubau Erzeugung und Verbrauch	02/2024	02/2024		im Bau	nicht auswertbar	nicht auswertbar	
2004000737054	OESBG Mötzingen Str. 100 Kabel abgebohrt		NSP Kabel	kein Zubau(reiner Ersatz)	01/2024	01/2024		Abgeschlossen	nicht auswertbar	nicht auswertbar	
2004000737207	GUTST Sonnenweg 2 - 6		NSP Kabel	Zubau Erzeugung und Verbrauch	01/2024	03/2024		Abgeschlossen	nicht auswertbar	nicht auswertbar	
2004000737230	WNGEN, Lindauer Str. 111		NSP Kabel	Zubau Erzeugung und Verbrauch	02/2024	02/2024		im Bau	nicht auswertbar	nicht auswertbar	
2004000737283	REGGW, Brechtstr. 2		NSP Kabel	Zubau Erzeugung und Verbrauch	02/2024	02/2024		im Bau	nicht auswertbar	nicht auswertbar	
2004000737366	Kreuzthal Wirthsbergweg 11 - 15 EEG	Ersatz(-neubau) mit Erhöhung der ÜF	NSP Freileitung, NSP Kabel	Zubau Erzeugung und Verbrauch	04/2024	09/2024	26.220 €	im Bau	nicht auswertbar	nicht auswertbar	NSP Kabel
2004000737393	NEUEN MSP-Kabelersatz Schleifmühlweg	Ersatz(-neubau) ohne Erhöhung der ÜF	MSP Kabel	kein Zubau(reiner Ersatz)	05/2024	12/2025	21.893 €	im Bau	nicht auswertbar	nicht auswertbar	MSP Kabel
2004000737452	WEILH Goethestr. 5 HA		NSP Kabel	Zubau Erzeugung und Verbrauch	01/2024	03/2024		im Bau	nicht auswertbar	nicht auswertbar	
2004000737462	DUERA, Flachsweg 14		NSP Kabel	Zubau Erzeugung und Verbrauch	02/2024	02/2024		im Bau	nicht auswertbar	nicht auswertbar	
2004000737498	Ausnang Raggen 17 EEG-Verstärkung	Ersatz(-neubau) mit Erhöhung der ÜF	U-Station n. NSP, MSP Kabel, NSP Kabel, MSP Freileitung	Zubau Erzeugung und Verbrauch	07/2024	01/2025	150.649 €	konkrete Planung	nicht auswertbar	nicht auswertbar	U-Station n. NSP
2004000737506	GROFD,Krensheimer Weg 5 SKHA Bildungscam	Neubau	NSP Kabel	Zubau Erzeugung und Verbrauch	08/2024	12/2025	60.256 €	konkrete Planung	nicht auswertbar	nicht auswertbar	NSP Kabel
2004000737513	BOENN, ERN, NSP, Lauffener Str. Friedhof	Neubau	NSP Kabel	Zubau Erzeugung und Verbrauch	03/2024	06/2024	21.122 €	konkrete Planung	nicht auswertbar	nicht auswertbar	NSP Kabel
2004000737711	UKIRC Illerstr. 41/1 neuer HA	Netzoptimierung und -verstärkung	NSP Kabel	kein Zubau(reiner Ersatz)	03/2024	06/2024	26.274 €	im Bau	nicht auswertbar	nicht auswertbar	NSP Kabel
2004000737726	LPHEM Steigle 20-kV-Ring schließen	Ersatz(-neubau) mit Erhöhung der ÜF	MSP Kabel	Zubau Erzeugung und Verbrauch	04/2024	06/2024	17.751 €	im Bau	nicht auswertbar	nicht auswertbar	MSP Kabel
2004000737823	WUERH, Westendstr. 63		NSP Kabel	Zubau Erzeugung und Verbrauch	02/2024	02/2024		im Bau	nicht auswertbar	nicht auswertbar	
2004000737892	KISLG Zeppelinstr. 9999/2 Neuan.	Neubau	NSP Kabel	Zubau Erzeugung und Verbrauch	04/2024	07/2024	12.519 €	im Bau	nicht auswertbar	nicht auswertbar	NSP Kabel
2004000738007	SERRE, Clara-Zetkin-Str. 42		NSP Kabel	Zubau Erzeugung und Verbrauch	02/2024	02/2024		im Bau	nicht auswertbar	nicht auswertbar	

lfd. Nr.	Maßnahme	Projektkategorie	Betriebsmittel	netztechnische Begründung für den Netzausbau	voraussichtlicher Zeitpunkt des Baubeginns [MM/JJJJ]	voraussichtlicher Zeitpunkt der Inbetriebnahme [MM/JJJJ]	Kosten (geschätzt) in Euro	Projektstatus	Stand Genehmigungsverfahren	Geprüfte Alternativen zum Netzausbau	Vorrangig betroffene Netz- oder Umspannebene
2004000738009	ISEBG Höfestr. 12		NSP Kabel	Zubau Erzeugung und Verbrauch	02/2024	02/2024		im Bau	nicht auswertbar	nicht auswertbar	
2004000738021	Bad Waldsee Oberamteigasse 10S KANAS		NSP Kabel	Zubau Erzeugung und Verbrauch	10/2023	01/2024		im Bau	nicht auswertbar	nicht auswertbar	
2004000738054	NOTZI, Milanweg 9		NSP Kabel	Zubau Erzeugung und Verbrauch	02/2024	02/2024		im Bau	nicht auswertbar	nicht auswertbar	
2004000738145	ZAIWE, Mühlacker Str. 55		NSP Kabel	Zubau Erzeugung und Verbrauch	01/2024	02/2024		im Bau	nicht auswertbar	nicht auswertbar	
2004000738223	SWNBG Königheimer Str. 21		NSP Kabel	Zubau Erzeugung und Verbrauch	01/2024	02/2024		Abgeschlossen	nicht auswertbar	nicht auswertbar	
2004000738232	BLEIB Dorfstr.2 Neuanschuss		NSP Kabel	Zubau Erzeugung und Verbrauch	04/2024	12/2025	7.460 €	im Bau	nicht auswertbar	nicht auswertbar	
2004000738305	WASSS Reute 14		NSP Kabel	Zubau Erzeugung und Verbrauch	02/2024	02/2024		im Bau	nicht auswertbar	nicht auswertbar	
2004000738327	DEERM, ERN, MSP Kelternplatz	Ersatz(-neubau) ohne Erhöhung der ÜF	MSP Kabel, NSP Kabel	kein Zubau(reiner Ersatz)	10/2025	08/2026		konkrete Planung	nicht auswertbar	nicht auswertbar	
2004000738373	SPAIC Wilhelm-Maybach-Weg 7 20kV Anschl.	Neubau	MSP Kabel	Zubau Erzeugung und Verbrauch	04/2024	05/2024	64.177 €	im Bau	nicht auswertbar	nicht auswertbar	MSP Kabel
2004000738438	DUERN, VKB, NSP Bahnhofstr. 6+11	Netzoptimierung und -verstärkung	NSP Kabel, MSP Kabel	Zubau Erzeugung und Verbrauch	07/2024	10/2024	50.639 €	konkrete Planung	nicht auswertbar	nicht auswertbar	NSP Kabel
2004000738442	DUERN, Zum Köpfle 28		NSP Kabel	Zubau Erzeugung und Verbrauch	02/2024	02/2024		im Bau	nicht auswertbar	nicht auswertbar	
2004000738556	RGDIN Daimlerstr.23 EEG-NA	Ersatz(-neubau) mit Erhöhung der ÜF	NSP Kabel	Zubau Erzeugung und Verbrauch	04/2024	07/2024	28.140 €	im Bau	nicht auswertbar	nicht auswertbar	NSP Kabel
2004000738588	OBKBG Bergstr. 0,4-kV-Störung	Ersatz(-neubau) ohne Erhöhung der ÜF	NSP Kabel	kein Zubau(reiner Ersatz)	02/2024	07/2024	30.614 €	im Bau	nicht auswertbar	nicht auswertbar	NSP Kabel
2004000738669	SWALD, Am Schloss 9		NSP Kabel	Zubau Erzeugung und Verbrauch	02/2024	02/2024		im Bau	nicht auswertbar	nicht auswertbar	
2004000738677	LWGHN, Panoramaweg 10		NSP Kabel	Zubau Erzeugung und Verbrauch	02/2024	02/2024		im Bau	nicht auswertbar	nicht auswertbar	
2004000738867	DIETE Siedlerweg 3	Ersatz(-neubau) mit Erhöhung der ÜF	NSP Kabel	Zubau Erzeugung und Verbrauch	05/2024	07/2024	101.041 €	im Bau	nicht auswertbar	nicht auswertbar	NSP Kabel
2004000739020	LEONB, Am Längenbühl 10,Lad-einfra, M	Neubau	MSP Kabel	Zubau Erzeugung und Verbrauch	08/2024	10/2024	18.363 €	im Bau	nicht auswertbar	nicht auswertbar	MSP Kabel
2004000739252	HSNAB, Grasgarten 3		NSP Kabel	Zubau Erzeugung und Verbrauch	02/2024	02/2024		im Bau	nicht auswertbar	nicht auswertbar	
2004000739283	WARTH, Hofäckerweg 12		NSP Kabel	Zubau Erzeugung und Verbrauch	02/2024	02/2024		im Bau	nicht auswertbar	nicht auswertbar	

lfd. Nr.	Maßnahme	Projektkategorie	Betriebsmittel	netztechnische Begründung für den Netzausbau	voraussichtlicher Zeitpunkt des Baubeginns [MM/JJJJ]	voraussichtlicher Zeitpunkt der Inbetriebnahme [MM/JJJJ]	Kosten (geschätzt) in Euro	Projektstatus	Stand Genehmigungsverfahren	Geprüfte Alternativen zum Netzausbau	Vorrangig betroffene Netz- oder Umspannebene
2004000739313	Zogenweiler Zogenweiler 458		NSP Kabel	Zubau Erzeugung und Verbrauch	03/2024	03/2024		Abgeschlossen	nicht auswertbar	nicht auswertbar	
2004000739321	HEIMS, Drosselweg 9		NSP Kabel	Zubau Erzeugung und Verbrauch	02/2024	02/2024		im Bau	nicht auswertbar	nicht auswertbar	
2004000739326	GRHEP, Kleinheppacher Str. 55/1		NSP Kabel	Zubau Erzeugung und Verbrauch	02/2024	02/2024		im Bau	nicht auswertbar	nicht auswertbar	
2004000739327	GOEFF Mühlbachweg 9999	Ersatz(-neubau) mit Erhöhung der ÜF	NSP Kabel, MSP Kabel	Zubau Erzeugung und Verbrauch	08/2024	02/2025	18.593 €	konkrete Planung	nicht auswertbar	nicht auswertbar	MSP Kabel
2004000739356	ERLIG, ERN, NSP, Friedhofstr. Dröse	Ersatz(-neubau) ohne Erhöhung der ÜF	NSP Kabel	kein Zubau(reiner Ersatz)	03/2024	06/2024	19.583 €	im Bau	nicht auswertbar	nicht auswertbar	NSP Kabel
2004000739378	GROEZ Lindenstr. 9999 abstecken		MSP Kabel	kein Zubau(reiner Ersatz)	01/2024	02/2024		im Bau	nicht auswertbar	nicht auswertbar	
2004000739411	WNZLN Freudenstädter Str. 24		NSP Freileitung, NSP Kabel	Zubau Erzeugung und Verbrauch	02/2024	07/2024		im Bau	nicht auswertbar	nicht auswertbar	
2004000739468	KISLG, Am Tannenstock 2		NSP Kabel	Zubau Erzeugung und Verbrauch	02/2024	02/2024		im Bau	nicht auswertbar	nicht auswertbar	
2004000739475	AHAUS Fronwiesenweg 4		NSP Freileitung	Zubau Erzeugung und Verbrauch	01/2024	03/2024		Abgeschlossen	nicht auswertbar	nicht auswertbar	
2004000739494	DIETE Abt-Edmund-Str.	Ersatz(-neubau) mit Erhöhung der ÜF	U-Station n. NSP, NSP Freileitung, MSP Kabel, NSP Kabel	Zubau Erzeugung und Verbrauch	07/2024	11/2024	256.901 €	im Bau	nicht auswertbar	nicht auswertbar	MSP Kabel
2004000739531	SIDOF, Wiesweg 32		NSP Kabel	Zubau Erzeugung und Verbrauch	02/2024	02/2024		im Bau	nicht auswertbar	nicht auswertbar	
2004000739564	HAMBR, Bachweg 6		NSP Kabel	Zubau Erzeugung und Verbrauch	02/2024	02/2024		im Bau	nicht auswertbar	nicht auswertbar	
2004000739565	HLZGL SOA MSP Geschwister-Scholl-Str. 6	Neubau	NSP Kabel	Zubau Erzeugung und Verbrauch	05/2024	08/2024	7.479 €	konkrete Planung	nicht auswertbar	nicht auswertbar	NSP Kabel
2004000739616	HILDZ, Dinkelstr. 43		NSP Kabel	Zubau Erzeugung und Verbrauch	02/2024	02/2024		im Bau	nicht auswertbar	nicht auswertbar	
2004000739626	MOETZ, ERN, UST Pfaffenäckerstr.	Ersatz(-neubau) ohne Erhöhung der ÜF	U-Station n. NSP	kein Zubau(reiner Ersatz)	05/2024	12/2025	53.274 €	im Bau	nicht auswertbar	nicht auswertbar	U-Station n. NSP
2004000739642	KUST Rheintal Mühlen Rheinstr. Ost 4	Neubau	MSP Kabel	Zubau Erzeugung und Verbrauch	11/2024	02/2025	41.711 €	konkrete Planung	nicht auswertbar	nicht auswertbar	MSP Kabel
2004000739730	ROETB Schönegründer Str. 27, NAK		NSP Kabel	Zubau Erzeugung und Verbrauch	02/2024	03/2024		Abgeschlossen	nicht auswertbar	nicht auswertbar	
2004000739741	BAIND Baienfurter Str.		U-Station n. NSP	kein Zubau(reiner Ersatz)	02/2024	02/2024		Abgeschlossen	nicht auswertbar	nicht auswertbar	
2004000739751	SILMG Im Holderäcker 4 - 6		NSP Kabel	Zubau Erzeugung und Verbrauch	02/2024	03/2024		im Bau	nicht auswertbar	nicht auswertbar	

lfd. Nr.	Maßnahme	Projektkategorie	Betriebsmittel	netztechnische Begründung für den Netzausbau	voraussichtlicher Zeitpunkt des Baubeginns [MM/JJJJ]	voraussichtlicher Zeitpunkt der Inbetriebnahme [MM/JJJJ]	Kosten (geschätzt) in Euro	Projektstatus	Stand Genehmigungsverfahren	Geprüfte Alternativen zum Netzausbau	Vorrangig betroffene Netz- oder Umspannebene
2004000739789	MHLHF Im Ring 12 Verlängerung ON	Ersatz(-neubau) ohne Erhöhung der ÜF	NSP Kabel	kein Zubau(reiner Ersatz)	04/2024	09/2024	16.343 €	im Bau	nicht auswertbar	nicht auswertbar	NSP Kabel
2004000739817	ESSLI Rotenackerstr. 21 HA neu		NSP Kabel	Zubau Erzeugung und Verbrauch	02/2024	05/2024		im Bau	nicht auswertbar	nicht auswertbar	
2004000739935	IGOTT Max Eyt Str. 5 HA 150mm²		NSP Kabel	Zubau Erzeugung und Verbrauch	02/2024	03/2024		Abgeschlossen	nicht auswertbar	nicht auswertbar	
2004000740053	HLGBG, Röhrenbacher Str. 20		NSP Kabel	Zubau Erzeugung und Verbrauch	02/2024	02/2024		im Bau	nicht auswertbar	nicht auswertbar	
2004000740077	WNTSU, Echbeck 23		NSP Kabel	Zubau Erzeugung und Verbrauch	02/2024	02/2024		im Bau	nicht auswertbar	nicht auswertbar	
2004000740108	DENKI, Leinebergstr. 9		NSP Kabel	Zubau Erzeugung und Verbrauch	02/2024	02/2024		im Bau	nicht auswertbar	nicht auswertbar	
2004000740110	KUEAU_Künzelsau_Schloßmühl-gasse_Umlegung	Ersatz(-neubau) ohne Erhöhung der ÜF	NSP Kabel	kein Zubau(reiner Ersatz)	02/2024	05/2024	22.839 €	im Bau	nicht auswertbar	nicht auswertbar	NSP Kabel
2004000740118	MUENH,EEG,NSP,Siemensstr. 31	Ersatz(-neubau) mit Erhöhung der ÜF	NSP Kabel	Zubau Erzeugung und Verbrauch	02/2024	03/2024	16.678 €	im Bau	nicht auswertbar	nicht auswertbar	NSP Kabel
2004000740135	UUHLD Bergstr. 41 - 43B NA		NSP Kabel	Zubau Erzeugung und Verbrauch	02/2024	06/2024	4.415 €	im Bau	nicht auswertbar	nicht auswertbar	NSP Kabel
2004000740235	WALDW Reischacher Str. MSP-Umlegung	Netzoptimierung und -verstärkung	MSP Kabel	kein Zubau(reiner Ersatz)	07/2024	09/2024	30.069 €	im Bau	nicht auswertbar	nicht auswertbar	MSP Kabel
2004000740241	HEIMS, Amselweg 16		NSP Kabel	Zubau Erzeugung und Verbrauch	02/2024	02/2024		im Bau	nicht auswertbar	nicht auswertbar	
2004000740256	OBLZH, Haldenweg 5		NSP Kabel	Zubau Erzeugung und Verbrauch	02/2024	02/2024		im Bau	nicht auswertbar	nicht auswertbar	
2004000740293	NEURV, Wagner-Sutter-Str. 35		NSP Kabel	Zubau Erzeugung und Verbrauch	02/2024	02/2024		im Bau	nicht auswertbar	nicht auswertbar	
2004000740422	DMBCH Willsbacher Str. 7 - 25	Netzoptimierung und -verstärkung	NSP Kabel	kein Zubau(reiner Ersatz)	09/2024	11/2024		konkrete Planung	nicht auswertbar	nicht auswertbar	
2004000740464	GMAWL MS Kabel zw Gassenäcker und Post	Netzoptimierung und -verstärkung	U-Station n. NSP, NSP Freileitung, MSP Kabel, NSP Kabel, MSP Freileitung	Zubau Erzeugung und Verbrauch	08/2024	10/2024	414.252 €	konkrete Planung	nicht auswertbar	nicht auswertbar	MSP Kabel
2004000740525	KZNGN Mühllestr. 35 - 37_FL_ON_für HA		NSP Kabel	Zubau Erzeugung und Verbrauch	02/2024	03/2024		im Bau	nicht auswertbar	nicht auswertbar	
2004000740571	RGSHN, Triebstr. 23		NSP Kabel	Zubau Erzeugung und Verbrauch	02/2024	02/2024		im Bau	nicht auswertbar	nicht auswertbar	
2004000740602	ROTLR, Josefstr. 1A		NSP Kabel	Zubau Erzeugung und Verbrauch	02/2024	02/2024		im Bau	nicht auswertbar	nicht auswertbar	
2004000740636	STNBR UST Weiler Weg Komplett-umbau	Ersatz(-neubau) mit Erhöhung der ÜF	U-Station n. NSP	Zubau Erzeugung und Verbrauch	04/2024	07/2024	54.205 €	konkrete Planung	nicht auswertbar	nicht auswertbar	U-Station n. NSP

lfd. Nr.	Maßnahme	Projektkategorie	Betriebsmittel	netztechnische Begründung für den Netzausbau	voraussichtlicher Zeitpunkt des Baubeginns [MM/JJJJ]	voraussichtlicher Zeitpunkt der Inbetriebnahme [MM/JJJJ]	Kosten (geschätzt) in Euro	Projektstatus	Stand Genehmigungsverfahren	Geprüfte Alternativen zum Netzausbau	Vorrangig betroffene Netz- oder Umspannebene
2004000740706	LGBRK, Annemarie-Ackermann-Str. 8	Ersatz(-neubau) ohne Erhöhung der ÜF	NSP Kabel	Zubau Erzeugung und Verbrauch	02/2024	02/2024		im Bau	nicht auswertbar	nicht auswertbar	
2004000740721	BONLD ERN MSP Raiffeisenstr. 30		MSP Kabel, NSP Kabel	Zubau Erzeugung und Verbrauch	06/2024	12/2025		konkrete Planung	nicht auswertbar	nicht auswertbar	
2004000740748	ROHRU Lindenweg 2 Störung 1 KV		NSP Kabel	kein Zubau(reiner Ersatz)	01/2024	02/2024		im Bau	nicht auswertbar	nicht auswertbar	
2004000740805	SHLIB Auchttertstr. 37_KVS 212	Ersatz(-neubau) mit Erhöhung der ÜF	NSP Kabel	kein Zubau(reiner Ersatz)	05/2023	02/2024		im Bau	nicht auswertbar	nicht auswertbar	
2004000740857	KALKO NSP-F-003 001 004 Kundt		NSP Freileitung	kein Zubau(reiner Ersatz)	02/2024	05/2024		Abgeschlossen	nicht auswertbar	nicht auswertbar	
2004000740873	ROBRN Wagenschwender Str. Mitv.		NSP Kabel, MSP Kabel	Zubau Erzeugung und Verbrauch	05/2024	12/2024	25.570 €	konkrete Planung	nicht auswertbar	nicht auswertbar	NSP Kabel
2004000740912	MOETT Köpflesweg	Ersatz(-neubau) mit Erhöhung der ÜF	NSP Kabel	Zubau Erzeugung und Verbrauch	09/2023	07/2024		Abgeschlossen	nicht auswertbar	nicht auswertbar	
2004000741053	SALEM Heiligenberger Str. 2		NSP Freileitung	Zubau Erzeugung und Verbrauch	02/2024	03/2024		Abgeschlossen	nicht auswertbar	nicht auswertbar	
2004000741197	NEUBU Mehlskopfweg 14 #NB		NSP Kabel	Zubau Erzeugung und Verbrauch	02/2024	02/2024		im Bau	nicht auswertbar	nicht auswertbar	
2004000741228	HRBTG EEG Netzverstärkung Bahnhofstr	Ersatz(-neubau) mit Erhöhung der ÜF	MSP Kabel, NSP Kabel	Zubau Erzeugung und Verbrauch	05/2024	09/2024	172.445 €	im Bau	nicht auswertbar	nicht auswertbar	NSP Kabel
2004000741244	Urlau Landstr. EEG neue UST_FFU	Ersatz(-neubau) mit Erhöhung der ÜF	U-Station n. NSP, NSP Kabel, MSP Kabel, MSP Freileitung	Zubau Erzeugung und Verbrauch	06/2024	04/2025	910.693 €	konkrete Planung	nicht auswertbar	nicht auswertbar	MSP Kabel
2004000741251	SLZST Raitäcker 25	Ersatz(-neubau) mit Erhöhung der ÜF	NSP Kabel	Zubau Erzeugung und Verbrauch	02/2024	03/2024		im Bau	nicht auswertbar	nicht auswertbar	
2004000741256	BMARI, Brombeerweg 10		NSP Kabel	Zubau Erzeugung und Verbrauch	02/2024	02/2024		im Bau	nicht auswertbar	nicht auswertbar	
2004000741288	WEILH Kirchstr. 17 HMW Scheuer		NSP Freileitung	kein Zubau(reiner Ersatz)	02/2024	03/2024		Abgeschlossen	nicht auswertbar	nicht auswertbar	
2004000741415	Mittelurbach Nelkenweg NSP-Verk.	Ersatz(-neubau) mit Erhöhung der ÜF	NSP Freileitung, NSP Kabel	Zubau Erzeugung und Verbrauch	03/2024	08/2024	44.208 €	im Bau	nicht auswertbar	nicht auswertbar	NSP Kabel
2004000742185	DETTT, MSP, ERN Kelterstr. 104	Ersatz(-neubau) mit Erhöhung der ÜF	MSP Kabel	Zubau Erzeugung und Verbrauch	05/2024	06/2024	29.272 €	im Bau	nicht auswertbar	nicht auswertbar	MSP Kabel
2004000742651	BOEBL Neuffenstr. 4/1 HA neu	Ersatz(-neubau) mit Erhöhung der ÜF	NSP Kabel	Zubau Erzeugung und Verbrauch	02/2024	05/2024		im Bau	nicht auswertbar	nicht auswertbar	
2004000742891	BABAH Campingstr.		NSP Kabel	Zubau Erzeugung und Verbrauch	05/2024	08/2024	32.737 €	im Bau	nicht auswertbar	nicht auswertbar	NSP Kabel
2004000742961	NSP, ERN, ERLIG Im Aichert VKB		NSP Kabel	kein Zubau(reiner Ersatz)	01/2025	12/2026		vorgesehene Maßnahme	nicht auswertbar	nicht auswertbar	

lfd. Nr.	Maßnahme	Projektkategorie	Betriebsmittel	netztechnische Begründung für den Netzausbau	voraussichtlicher Zeitpunkt des Baubeginns [MM/JJJJ]	voraussichtlicher Zeitpunkt der Inbetriebnahme [MM/JJJJ]	Kosten (geschätzt) in Euro	Projektstatus	Stand Genehmigungsverfahren	Geprüfte Alternativen zum Netzausbau	Vorrangig betroffene Netz- oder Umspannebene
2004000743004	WSDST Jahnstr. 26		NSP Kabel	Zubau Erzeugung und Verbrauch	02/2024	02/2024		Abgeschlossen	nicht auswertbar	nicht auswertbar	
2004000743009	ATING, DEM, MSPF nach Gültstein	Rückbau / Altlastentsorgung	MSP Freileitung	kein Zubau(reiner Ersatz)	08/2024	12/2025	69.496 €	konkrete Planung	nicht auswertbar	nicht auswertbar	MSP Freileitung
2004000743264	Einhart Seestr. Restarbeiten NSP Kabel 3		NSP Kabel	Zubau Erzeugung und Verbrauch	02/2024	04/2024		Abgeschlossen	nicht auswertbar	nicht auswertbar	
2004000743309	KNGSH Untere Guldenstr. 30 NA Änderung		NSP Kabel	Zubau Erzeugung und Verbrauch	02/2024	05/2024		im Bau	nicht auswertbar	nicht auswertbar	
2004000743359	FARNB, Hauptstr. 285/2		NSP Kabel	Zubau Erzeugung und Verbrauch	02/2024	02/2024		im Bau	nicht auswertbar	nicht auswertbar	
2004000743381	Tett nang Wagnerberg 1 Baufeldfreimachung		NSP Freileitung	Zubau Erzeugung und Verbrauch	02/2024	02/2024		Abgeschlossen	nicht auswertbar	nicht auswertbar	
2004000743530	MIFIS, Talstr. 12		NSP Kabel	Zubau Erzeugung und Verbrauch	02/2024	02/2024		im Bau	nicht auswertbar	nicht auswertbar	
2004000743576	SIPPL, In der Breite 12		NSP Kabel	Zubau Erzeugung und Verbrauch	02/2024	02/2024		im Bau	nicht auswertbar	nicht auswertbar	
2004000743583	HORBX Kiefernweg 3 - 7 Garagenanschlüsse		NSP Kabel	Zubau Erzeugung und Verbrauch	02/2024	02/2024		im Bau	nicht auswertbar	nicht auswertbar	
2004000743611	FRIDN An der Bära 20kV FL Verkabelung	Netzoptimierung und -verstärkung	MSP Kabel, MSP Freileitung	kein Zubau(reiner Ersatz)	05/2024	11/2024	90.690 €	konkrete Planung	nicht auswertbar	nicht auswertbar	MSP Freileitung
2004000743685	LEOPO Im Wörth 2 Sonderanschluss 85 kW	Neubau	NSP Kabel	Zubau Erzeugung und Verbrauch	10/2024	11/2024	67.744 €	konkrete Planung	nicht auswertbar	nicht auswertbar	NSP Kabel
2004000743794	Illerbachen Zugspitzweg 7	Neubau	NSP Kabel	Zubau Erzeugung und Verbrauch	03/2024	03/2024	7.974 €	Abgeschlossen	nicht auswertbar	nicht auswertbar	NSP Kabel
2004000743818	ILLMS Krum. 570132 0002 MW VS HEL		MSP Freileitung	kein Zubau(reiner Ersatz)	01/2024	07/2024		im Bau	nicht auswertbar	nicht auswertbar	
2004000743861	KOHLB, UML, NSP Bongertweg	Ersatz(-neubau) ohne Erhöhung der ÜF	NSP Kabel	kein Zubau(reiner Ersatz)	02/2024	08/2024	31.801 €	im Bau	nicht auswertbar	nicht auswertbar	NSP Kabel
2004000744026	SIPPL, In der Breite 12A		NSP Kabel	Zubau Erzeugung und Verbrauch	02/2024	02/2024		im Bau	nicht auswertbar	nicht auswertbar	
2004000744037	ALLMD Marienstr. 8 Anschluss Ladeeinrich	Neubau	NSP Kabel	Zubau Erzeugung und Verbrauch	06/2024	09/2024	3.789 €	im Bau	nicht auswertbar	nicht auswertbar	NSP Kabel
2004000744075	NELHM Grubenäcker 10 HA		NSP Kabel	Zubau Erzeugung und Verbrauch	02/2024	04/2024		Abgeschlossen	nicht auswertbar	nicht auswertbar	
2004000744209	ESSLI Achalmstr. 3/2 Gar Anschluss		NSP Kabel	Zubau Erzeugung und Verbrauch	02/2024	02/2024		Abgeschlossen	nicht auswertbar	nicht auswertbar	
2004000744305	HAUSZ Farrenleiter KZAS und ZAS Schmoll		NSP Kabel	Zubau Erzeugung und Verbrauch	02/2024	02/2024		im Bau	nicht auswertbar	nicht auswertbar	

lfd. Nr.	Maßnahme	Projektkategorie	Betriebsmittel	netztechnische Begründung für den Netzausbau	voraussichtlicher Zeitpunkt des Baubeginns [MM/JJJJ]	voraussichtlicher Zeitpunkt der Inbetriebnahme [MM/JJJJ]	Kosten (geschätzt) in Euro	Projektstatus	Stand Genehmigungsverfahren	Geprüfte Alternativen zum Netzausbau	Vorrangig betroffene Netz- oder Umspannebene
2004000744319	CAPPL, Haller Str. 138		NSP Kabel	Zubau Erzeugung und Verbrauch	02/2024	02/2024		im Bau	nicht auswertbar	nicht auswertbar	
2004000744821	EISTE, Hangen 2		NSP Kabel	Zubau Erzeugung und Verbrauch	02/2024	02/2024		im Bau	nicht auswertbar	nicht auswertbar	
2004000744846	ALBER, Edelstr. 5		NSP Kabel	Zubau Erzeugung und Verbrauch	02/2024	02/2024		im Bau	nicht auswertbar	nicht auswertbar	
2004000744851	HASLR, Martinshöhe 27		NSP Kabel	Zubau Erzeugung und Verbrauch	02/2024	02/2024		im Bau	nicht auswertbar	nicht auswertbar	
2004000745408	HORBX Industriestr. 83 MSP NSP UST	Ersatz(-neubau) mit Erhöhung der ÜF	U-Station n. NSP, MSP Kabel, NSP Kabel	Zubau Erzeugung und Verbrauch	03/2024	07/2024	154.289 €	im Bau	nicht auswertbar	nicht auswertbar	NSP Kabel
2004000745491	IMMST, Wolfgangweg 1A		NSP Kabel	Zubau Erzeugung und Verbrauch	02/2024	02/2024		im Bau	nicht auswertbar	nicht auswertbar	
2004000745497	NORHE Karl-Heinrich-Str. 22 HA umlegen		NSP Kabel	kein Zubau(reiner Ersatz)	02/2024	02/2024		Abgeschlossen	nicht auswertbar	nicht auswertbar	
2004000745517	MHRST, Schwalbenweg 20		NSP Kabel	Zubau Erzeugung und Verbrauch	02/2024	02/2024		im Bau	nicht auswertbar	nicht auswertbar	
2004000745531	ALHIM, Unterer Bärlach 10		NSP Kabel	Zubau Erzeugung und Verbrauch	02/2024	02/2024		im Bau	nicht auswertbar	nicht auswertbar	
2004000745542	PFART, Langeichweg 5	Neubau	NSP Kabel	Zubau Erzeugung und Verbrauch	02/2024	02/2024		im Bau	nicht auswertbar	nicht auswertbar	
2004000745562	AKRAM Uferweg 14		MSP Kabel	Zubau Erzeugung und Verbrauch	08/2024	09/2024	6.869 €	konkrete Planung	nicht auswertbar	nicht auswertbar	MSP Kabel
2004000745572	KIHDT, Melitta-Bentz-Str. 22		NSP Kabel	Zubau Erzeugung und Verbrauch	02/2024	02/2024		im Bau	nicht auswertbar	nicht auswertbar	
2004000745672	Tannheim Umlegung MSP-Kabel SW IKW		MSP Kabel	kein Zubau(reiner Ersatz)	03/2024	06/2024	4.758 €	im Bau	nicht auswertbar	nicht auswertbar	MSP Kabel
2004000745712	MALSC, Muggensturmer Str. 49B	Ersatz(-neubau) mit Erhöhung der ÜF	NSP Kabel	Zubau Erzeugung und Verbrauch	02/2024	02/2024		im Bau	nicht auswertbar	nicht auswertbar	
2004000745730	GLATN, NEU NSP, Untere Ösch		NSP Freileitung, NSP Kabel	Zubau Erzeugung und Verbrauch	04/2024	05/2024	94.096 €	im Bau	nicht auswertbar	nicht auswertbar	NSP Kabel
2004000745775	MALSC, Muggensturmer Str. 49A		NSP Kabel	Zubau Erzeugung und Verbrauch	02/2024	02/2024		im Bau	nicht auswertbar	nicht auswertbar	
2004000745838	WUERH, Westendstr. 13		NSP Kabel	Zubau Erzeugung und Verbrauch	02/2024	02/2024		im Bau	nicht auswertbar	nicht auswertbar	
2004000746271	BURKH Rheinst- Im Allmend MS Kabelumleg.	Netzoptimierung und -verstärkung	MSP Kabel	kein Zubau(reiner Ersatz)	02/2024	03/2024	15.986 €	im Bau	nicht auswertbar	nicht auswertbar	MSP Kabel
2004000746273	AACHB Hauptstr Langensteiner Netzausbau	Ersatz(-neubau) ohne Erhöhung der ÜF	NSP Kabel	kein Zubau(reiner Ersatz)	03/2025	07/2025	29.713 €	im Bau	nicht auswertbar	nicht auswertbar	NSP Freileitung

lfd. Nr.	Maßnahme	Projektkategorie	Betriebsmittel	netztechnische Begründung für den Netzausbau	voraussichtlicher Zeitpunkt des Baubeginns [MM/JJJJ]	voraussichtlicher Zeitpunkt der Inbetriebnahme [MM/JJJJ]	Kosten (geschätzt) in Euro	Projektstatus	Stand Genehmigungsverfahren	Geprüfte Alternativen zum Netzausbau	Vorrangig betroffene Netz- oder Umspannebene
2004000746363	KZNGN, Allmend 6	Ersatz(-neubau) mit Erhöhung der ÜF	NSP Kabel	Zubau Erzeugung und Verbrauch	02/2024	02/2024		im Bau	nicht auswertbar	nicht auswertbar	
2004000746385	WSBRG Siebenbürgenstr. Kabel-tausch MSP		NSP Kabel, MSP Kabel	Zubau Erzeugung und Verbrauch	04/2024	11/2024	185.415 €	im Bau	nicht auswertbar	nicht auswertbar	MSP Kabel
2004000746387	GAMMH, Brigelsweg 3		NSP Kabel	Zubau Erzeugung und Verbrauch	02/2024	02/2024		im Bau	nicht auswertbar	nicht auswertbar	
2004000746625	UW Isny erweiterung/umbau	Ersatz(-neubau) ohne Erhöhung der ÜF	MSP Kabel	kein Zubau(reiner Ersatz)	07/2024	10/2024	173.119 €	konkrete Planung	nicht auswertbar	nicht auswertbar	MSP Kabel
2004000746637	EBERH Knechtsäcker 12/1	Neubau	NSP Kabel	Zubau Erzeugung und Verbrauch	01/2024	01/2024		im Bau	nicht auswertbar	nicht auswertbar	
2004000746786	MAKDF Eisenbahnstr.Bahnhof NA DB		NSP Kabel	Zubau Erzeugung und Verbrauch	06/2024	11/2024	12.934 €	konkrete Planung	nicht auswertbar	nicht auswertbar	NSP Kabel
2004000746823	WENDN Unteres Feld 8		NSP Kabel	Zubau Erzeugung und Verbrauch	02/2024	02/2024		im Bau	nicht auswertbar	nicht auswertbar	
2004000746824	SNFRT, Am Hölzl 33	Ersatz(-neubau) mit Erhöhung der ÜF	NSP Kabel	Zubau Erzeugung und Verbrauch	02/2024	02/2024		im Bau	nicht auswertbar	nicht auswertbar	
2004000746914	BAIFT Köpfingen 15/1		NSP Freileitung, NSP Kabel	Zubau Erzeugung und Verbrauch	03/2024	06/2024	5.697 €	im Bau	nicht auswertbar	nicht auswertbar	
2004000746964	Bogenweiler Wilfertsweiler Str. 38		NSP Kabel	Zubau Erzeugung und Verbrauch	02/2024	08/2024		im Bau	nicht auswertbar	nicht auswertbar	
2004000746965	NEURI Alte B 311 43	Neubau	NSP Kabel	Zubau Erzeugung und Verbrauch	09/2024	11/2024	14.427 €	konkrete Planung	nicht auswertbar	nicht auswertbar	NSP Kabel
2004000746973	ATTWE Hauser Zeil 0,4KV-EEG Nusser	Ersatz(-neubau) mit Erhöhung der ÜF	NSP Kabel	Zubau Erzeugung und Verbrauch	07/2024	09/2024	110.491 €	im Bau	nicht auswertbar	nicht auswertbar	NSP Kabel
2004000746983	Hirschegg Kastanienweg 10	Neubau	NSP Kabel	Zubau Erzeugung und Verbrauch	02/2024	08/2024		im Bau	nicht auswertbar	nicht auswertbar	
2004000747031	MICBH, Im Obstgarten 9		NSP Kabel	Zubau Erzeugung und Verbrauch	02/2024	02/2024		im Bau	nicht auswertbar	nicht auswertbar	
2004000747070	WINBU, Robert-Bosch-Str. 20 SKHA		NSP Kabel	Zubau Erzeugung und Verbrauch	06/2024	07/2024	15.689 €	im Bau	nicht auswertbar	nicht auswertbar	NSP Kabel
2004000747447	HOERS, Withalde 3	Ersatz(-neubau) ohne Erhöhung der ÜF	NSP Kabel	Zubau Erzeugung und Verbrauch	02/2024	02/2024		im Bau	nicht auswertbar	nicht auswertbar	
2004000747516	WIESL Am Schwimmbad 4 Sonder-anschluss TC		U-Station n. NSP, NSP Kabel	Zubau Erzeugung und Verbrauch	04/2024	04/2024	48.371 €	Abgeschlossen	nicht auswertbar	nicht auswertbar	U-Station n. NSP
2004000747558	ALBER, Maybachstr. 2		NSP Kabel	Zubau Erzeugung und Verbrauch	02/2024	02/2024		im Bau	nicht auswertbar	nicht auswertbar	
2004000747608	NELLI Rinnenbachstr. 14/2		NSP Kabel	Zubau Erzeugung und Verbrauch	02/2024	03/2024		im Bau	nicht auswertbar	nicht auswertbar	

lfd. Nr.	Maßnahme	Projektkategorie	Betriebsmittel	netztechnische Begründung für den Netzausbau	voraussichtlicher Zeitpunkt des Baubeginns [MM/JJJJ]	voraussichtlicher Zeitpunkt der Inbetriebnahme [MM/JJJJ]	Kosten (geschätzt) in Euro	Projektstatus	Stand Genehmigungsverfahren	Geprüfte Alternativen zum Netzausbau	Vorrangig betroffene Netz- oder Umspannebene
2004000747651	NELLI, Max-Ackermann-Weg 9999/8348		NSP Kabel	Zubau Erzeugung und Verbrauch	02/2024	02/2024		im Bau	nicht auswertbar	nicht auswertbar	
2004000747679	Rietheim Dorfstr. 43		NSP Freileitung	Zubau Erzeugung und Verbrauch	02/2024	03/2024		im Bau	nicht auswertbar	nicht auswertbar	
2004000747682	Altshausen Max-Planck-Str. 2 - POP		NSP Kabel	Zubau Erzeugung und Verbrauch	02/2024	08/2024		im Bau	nicht auswertbar	nicht auswertbar	
2004000747715	Böttingen Steigstr. 14		NSP Freileitung, NSP Kabel	Zubau Erzeugung und Verbrauch	02/2024	07/2024		im Bau	nicht auswertbar	nicht auswertbar	
2004000747739	GRABN Tullastr. 2_HA Ladesäulen		NSP Kabel	Zubau Erzeugung und Verbrauch	03/2024	03/2024	3.557 €	im Bau	nicht auswertbar	nicht auswertbar	
2004000747834	REIHE Vorderer Rheil ON+ Sonder	Ersatz(-neubau) ohne Erhöhung der ÜF	U-Station n. NSP, NSP Kabel, MSP Kabel	Zubau Erzeugung und Verbrauch	11/2024	04/2025	289.281 €	konkrete Planung	nicht auswertbar	nicht auswertbar	NSP Kabel
2004000747852	HELMS Bahnhofstr.		MSP Freileitung	kein Zubau(reiner Ersatz)	02/2024	06/2025		Abgeschlossen	nicht auswertbar	nicht auswertbar	
2004000748033	EBRST Holderstr. 36		NSP Kabel	Zubau Erzeugung und Verbrauch	02/2024	02/2024		im Bau	nicht auswertbar	nicht auswertbar	
2004000748047	SALAC ERN UST Hauptstr.	Ersatz(-neubau) ohne Erhöhung der ÜF	U-Station n. NSP	kein Zubau(reiner Ersatz)	04/2024	12/2024		konkrete Planung	nicht auswertbar	nicht auswertbar	
2004000748060	TAUBE Wellenbergstr. 30		NSP Kabel	kein Zubau(reiner Ersatz)	02/2024	02/2024		im Bau	nicht auswertbar	nicht auswertbar	
2004000748111	BS ALO BZ LEU Fa. Netzb. Allg. 20KV HMT		MSP Freileitung	kein Zubau(reiner Ersatz)	02/2024	03/2024		Abgeschlossen	nicht auswertbar	nicht auswertbar	
2004000748116	ALTD0 Kirchplatz 5 FESTPL.		NSP Kabel	Zubau Erzeugung und Verbrauch	02/2024	03/2024		im Bau	nicht auswertbar	nicht auswertbar	
2004000748273	KARLD, Am Baumgarten 5		NSP Kabel	Zubau Erzeugung und Verbrauch	02/2024	02/2024		im Bau	nicht auswertbar	nicht auswertbar	
2004000748304	SOENU Calvinstr. Massekabelerneuerung	Ersatz(-neubau) ohne Erhöhung der ÜF	MSP Kabel	kein Zubau(reiner Ersatz)	06/2024	10/2024	122.312 €	konkrete Planung	nicht auswertbar	nicht auswertbar	MSP Kabel
2004000748381	RITHW Dürbheimer Str. Ausbau 2.BA	Netzoptimierung und -verstärkung	U-Station n. NSP, NSP Kabel, MSP Kabel	kein Zubau(reiner Ersatz)	05/2024	08/2024	62.037 €	im Bau	nicht auswertbar	nicht auswertbar	NSP Kabel
2004000748434	HOHDO UML NSP Schillerstr. 11	Netzoptimierung und -verstärkung	NSP Kabel	kein Zubau(reiner Ersatz)	03/2024	12/2025	4.314 €	im Bau	nicht auswertbar	nicht auswertbar	NSP Kabel
2004000748451	BRACK ERN NSP Robert-Winter-Str. 22-26	Netzoptimierung und -verstärkung	NSP Kabel, MSP Kabel	Zubau Erzeugung und Verbrauch	03/2024	05/2024	60.626 €	im Bau	nicht auswertbar	nicht auswertbar	NSP Kabel
2004000748455	SERRE, Clara-Zetkin-Str. 38		NSP Kabel	Zubau Erzeugung und Verbrauch	02/2024	02/2024		im Bau	nicht auswertbar	nicht auswertbar	
2004000748579	MUSNG Robert-Bosch-Str. 4/8 - 9 Dekra	Neubau	NSP Kabel	Zubau Erzeugung und Verbrauch	06/2024	06/2024	29.690 €	im Bau	nicht auswertbar	nicht auswertbar	NSP Kabel

lfd. Nr.	Maßnahme	Projektkategorie	Betriebsmittel	netztechnische Begründung für den Netzausbau	voraussichtlicher Zeitpunkt des Baubeginns [MM/JJJJ]	voraussichtlicher Zeitpunkt der Inbetriebnahme [MM/JJJJ]	Kosten (geschätzt) in Euro	Projektstatus	Stand Genehmigungsverfahren	Geprüfte Alternativen zum Netzausbau	Vorrangig betroffene Netz- oder Umspannebene
2004000748580	AACHA Hölderlinstr. 12 Neuanschluß	Ersatz(-neubau) mit Erhöhung der ÜF	NSP Kabel	Zubau Erzeugung und Verbrauch	02/2024	04/2024		im Bau	nicht auswertbar	nicht auswertbar	
2004000748619	HOLZM, NEU SMIGHT, UST Bahnhofstr./Rings		U-Station n. NSP	Zubau Erzeugung und Verbrauch	06/2024	09/2024	41.035 €	im Bau	nicht auswertbar	nicht auswertbar	U-Station n. NSP
2004000748674	EPPIN, Schelmenrain 6/1		NSP Kabel	Zubau Erzeugung und Verbrauch	02/2024	02/2024		im Bau	nicht auswertbar	nicht auswertbar	
2004000748693	SWTZG Mozartstr. NSP-Restverk.	Ersatz(-neubau) ohne Erhöhung der ÜF	NSP Kabel	kein Zubau(reiner Ersatz)	01/2025	09/2025	95.315 €	konkrete Planung	nicht auswertbar	nicht auswertbar	NSP Kabel
2004000748739	IRSLG Ausbau Talhauser Str. Mitverlegung	Ersatz(-neubau) mit Erhöhung der ÜF	MSP Kabel, NSP Kabel	Zubau Erzeugung und Verbrauch	04/2024	10/2024	101.284 €	im Bau	nicht auswertbar	nicht auswertbar	NSP Kabel
2004000748769	OBROT 20 kV Verkabelung Wolfenbrück-Eber	Ersatz(-neubau) mit Erhöhung der ÜF	U-Station n. NSP, MSP Kabel, NSP Kabel, MSP Freileitung	Zubau Erzeugung und Verbrauch	05/2024	11/2024	861.373 €	im Bau	nicht auswertbar	nicht auswertbar	MSP Kabel
2004000748812	WSNTL, Elisabeth-Schwarzhaupt-Str. 4	NSP Kabel	NSP Kabel	Zubau Erzeugung und Verbrauch	02/2024	03/2024		im Bau	nicht auswertbar	nicht auswertbar	
2004000748823	LNKHM, Ringstr. 15		NSP Kabel	Zubau Erzeugung und Verbrauch	02/2024	03/2024		im Bau	nicht auswertbar	nicht auswertbar	
2004000748854	USCHW Iselshauser Str. Tausch KVS 005		NSP Kabel	Zubau Erzeugung und Verbrauch	02/2024	03/2024		im Bau	nicht auswertbar	nicht auswertbar	
2004000748901	NEUHF Albstr. 7	NSP Kabel	NSP Kabel	kein Zubau(reiner Ersatz)	02/2024	03/2024		im Bau	nicht auswertbar	nicht auswertbar	
2004000748935	SOENU Erdbeerbuckelweg 44 prov. HA		NSP Kabel	Zubau Erzeugung und Verbrauch	02/2024	06/2024		im Bau	nicht auswertbar	nicht auswertbar	
2004000748980	EMPGF Im Auchttert 10, SOA EnBW Ladepark	Neubau	MSP Kabel	Zubau Erzeugung und Verbrauch	02/2024	07/2024	11.824 €	konkrete Planung	nicht auswertbar	nicht auswertbar	MSP Kabel
2004000749139	VOGTX Höferwiesen Netzver. EEG	Ersatz(-neubau) mit Erhöhung der ÜF	U-Station n. NSP, MSP Kabel, NSP Kabel	Zubau Erzeugung und Verbrauch	10/2024	11/2024	99.212 €	konkrete Planung	nicht auswertbar	nicht auswertbar	U-Station n. NSP
2004000749174	KIRHT, UST, NEU SMIGT Energie Kirchheim	Ersatz(-neubau) mit Erhöhung der ÜF	U-Station n. NSP	Zubau Erzeugung und Verbrauch	06/2024	09/2024	71.660 €	konkrete Planung	nicht auswertbar	nicht auswertbar	U-Station n. NSP
2004000749178	BERNH Turnackerstr. 10 HA neu	NSP Kabel	NSP Kabel	Zubau Erzeugung und Verbrauch	02/2024	03/2024		im Bau	nicht auswertbar	nicht auswertbar	
2004000749257	WLFDI Sperlingshof 4		NSP Kabel	Zubau Erzeugung und Verbrauch	07/2024	07/2024	33.094 €	konkrete Planung	nicht auswertbar	nicht auswertbar	NSP Kabel
2004000749283	WDLNG ERN MSP Jakobstr.	Netzoptimierung und -verstärkung	NSP Kabel, MSP Kabel	kein Zubau(reiner Ersatz)	01/2025	12/2026	2 €	konkrete Planung	nicht auswertbar	nicht auswertbar	
2004000749310	BISST, MSP, ERN Bolstr.	MSP Freileitung	MSP Freileitung	kein Zubau(reiner Ersatz)	09/2024	11/2024	74.582 €	konkrete Planung	nicht auswertbar	nicht auswertbar	MSP Freileitung
2004000749439	OBBOI, Statmannstr. 50		NSP Kabel	Zubau Erzeugung und Verbrauch	02/2024	03/2024		im Bau	nicht auswertbar	nicht auswertbar	

lfd. Nr.	Maßnahme	Projektkategorie	Betriebsmittel	netztechnische Begründung für den Netzausbau	voraussichtlicher Zeitpunkt des Baubeginns [MM/JJJJ]	voraussichtlicher Zeitpunkt der Inbetriebnahme [MM/JJJJ]	Kosten (geschätzt) in Euro	Projektstatus	Stand Genehmigungsverfahren	Geprüfte Alternativen zum Netzausbau	Vorrangig betroffene Netz- oder Umspannebene
2004000749524	KUEAU Hauptstr. 69 Anschluss ZAS Stadt K	Ersatz(-neubau) mit Erhöhung der ÜF	NSP Kabel	Zubau Erzeugung und Verbrauch	02/2024	02/2024		im Bau	nicht auswertbar	nicht auswertbar	
2004000749531	USIGG Breitbandmitverlegung Grünwanger S		U-Station n. NSP, NSP Freileitung, NSP Kabel, MSP Kabel, MSP Freileitung	Zubau Erzeugung und Verbrauch	11/2024	04/2025	725.493 €	konkrete Planung	nicht auswertbar	nicht auswertbar	MSP Kabel
2004000749578	KOENG, Weishaarstr. 3/1		NSP Kabel	Zubau Erzeugung und Verbrauch	02/2024	02/2024		im Bau	nicht auswertbar	nicht auswertbar	
2004000749597	SWEIG Ersatz UST Steinbusch wg EEG	Ersatz(-neubau) mit Erhöhung der ÜF	U-Station n. NSP, NSP Kabel, MSP Kabel, MSP Freileitung	Zubau Erzeugung und Verbrauch	05/2024	07/2024	242.733 €	im Bau	nicht auswertbar	nicht auswertbar	U-Station n. NSP
2004000749618	EHEST Obere Kirchstr. 13 EEG	Ersatz(-neubau) mit Erhöhung der ÜF	MSP Kabel, NSP Kabel	Zubau Erzeugung und Verbrauch	05/2024	10/2024	65.176 €	im Bau	nicht auswertbar	nicht auswertbar	NSP Kabel
2004000749637	KIHDT, Ringstr. 27/1		NSP Kabel	Zubau Erzeugung und Verbrauch	02/2024	03/2024		im Bau	nicht auswertbar	nicht auswertbar	
2004000749731	LPHEM Erwin-Rommel-Str. 7		NSP Kabel	Zubau Erzeugung und Verbrauch	03/2024	09/2024		im Bau	nicht auswertbar	nicht auswertbar	
2004000749810	BS ALO BZ LEU Fa. Netzb. Allg. 0,4KV HMT		NSP Freileitung	kein Zubau(reiner Ersatz)	02/2024	03/2024		Abgeschlossen	nicht auswertbar	nicht auswertbar	
2004000749889	LEONB Marienstr. 8 Störung Vorstreckung		NSP Kabel	kein Zubau(reiner Ersatz)	02/2024	02/2024		Abgeschlossen	nicht auswertbar	nicht auswertbar	
2004000750192	WLLBG, Im Paradies 19		NSP Kabel	Zubau Erzeugung und Verbrauch	02/2024	03/2024		im Bau	nicht auswertbar	nicht auswertbar	
2004000750213	DEERM, Sattelbogen 7		NSP Freileitung	Zubau Erzeugung und Verbrauch	02/2024	03/2024		im Bau	nicht auswertbar	nicht auswertbar	
2004000750220	ADEBH, Schützenstr. 3B		NSP Kabel	Zubau Erzeugung und Verbrauch	02/2024	03/2024		im Bau	nicht auswertbar	nicht auswertbar	
2004000750345	SWEND, Gutenzeller Str. 16		NSP Kabel	Zubau Erzeugung und Verbrauch	02/2024	03/2024		im Bau	nicht auswertbar	nicht auswertbar	
2004000750366	Blitzenreute Am Annenberg 3 F gegen K		NSP Kabel	Zubau Erzeugung und Verbrauch	02/2024	03/2024		im Bau	nicht auswertbar	nicht auswertbar	
2004000750478	ADZFT, Unterheimbacher Str. 48		NSP Kabel	Zubau Erzeugung und Verbrauch	02/2024	03/2024		im Bau	nicht auswertbar	nicht auswertbar	
2004000750965	HÖCHS, Rebenweg 5A		NSP Kabel	Zubau Erzeugung und Verbrauch	02/2024	03/2024		im Bau	nicht auswertbar	nicht auswertbar	
2004000751399	OBBOI UML NSP Neubaugebiet Planne	Netzoptimierung und -verstärkung	NSP Kabel	kein Zubau(reiner Ersatz)	05/2024	07/2024	2.386 €	konkrete Planung	nicht auswertbar	nicht auswertbar	NSP Kabel
2004000751733	PRNST, Franz-Pfeifer-Weg 5		NSP Kabel	Zubau Erzeugung und Verbrauch	02/2024	03/2024		im Bau	nicht auswertbar	nicht auswertbar	
2004000751815	Wolpertswende Vorseer Str. 2 F gegen K		NSP Kabel	Zubau Erzeugung und Verbrauch	02/2024	06/2024		im Bau	nicht auswertbar	nicht auswertbar	

lfd. Nr.	Maßnahme	Projektkategorie	Betriebsmittel	netztechnische Begründung für den Netzausbau	voraussichtlicher Zeitpunkt des Baubeginns [MM/JJJJ]	voraussichtlicher Zeitpunkt der Inbetriebnahme [MM/JJJJ]	Kosten (geschätzt) in Euro	Projektstatus	Stand Genehmigungsverfahren	Geprüfte Alternativen zum Netzausbau	Vorrangig betroffene Netz- oder Umspannebene
2004000751832	OETLI Reuderner Str. 9999/1		NSP Kabel	Zubau Erzeugung und Verbrauch	02/2024	04/2024		Abgeschlossen	nicht auswertbar	nicht auswertbar	
2004000751941	HSNAW Höhenstr. 16		NSP Kabel	Zubau Erzeugung und Verbrauch	03/2024	03/2024		Abgeschlossen	nicht auswertbar	nicht auswertbar	
2004000751951	NEUHG Piemontstr. 6		NSP Kabel	Zubau Erzeugung und Verbrauch	02/2024	03/2024		im Bau	nicht auswertbar	nicht auswertbar	
2004000751993	RORDM Schützenweg EEG Netzausbau	Ersatz[-neubau] mit Erhöhung der ÜF	NSP Kabel	Zubau Erzeugung und Verbrauch	04/2024	05/2024	4.035 €	Abgeschlossen	nicht auswertbar	nicht auswertbar	NSP Kabel
2004000752057	BOERT Rosenstr. 5	Neubau	NSP Kabel	kein Zubau(reiner Ersatz)	02/2024	02/2024		im Bau	nicht auswertbar	nicht auswertbar	
2004000752076	RAUBE Schule St.-Michael-Str. KUST Ersat		MSP Kabel	Zubau Erzeugung und Verbrauch	11/2024	04/2025	10.248 €	konkrete Planung	nicht auswertbar	nicht auswertbar	MSP Kabel
2004000752093	ALDGN Nagelsee 7		NSP Kabel, MSP Kabel	Zubau Erzeugung und Verbrauch	07/2024	11/2024	46.995 €	im Bau	nicht auswertbar	nicht auswertbar	MSP Kabel
2004000752119	WIEMS Im Roßland 8-21 Ersatz UST Kolping	Ersatz[-neubau] ohne Erhöhung der ÜF	U-Station n. NSP, NSP Kabel, MSP Kabel	kein Zubau(reiner Ersatz)	05/2024	06/2024	118.054 €	im Bau	nicht auswertbar	nicht auswertbar	U-Station n. NSP
2004000752137	EMPGF Horber Str. 112/1		NSP Kabel	Zubau Erzeugung und Verbrauch	02/2024	05/2024		im Bau	nicht auswertbar	nicht auswertbar	
2004000752188	BREST Hauffstr. 31 Neuanschluss		NSP Kabel	Zubau Erzeugung und Verbrauch	02/2024	04/2024		im Bau	nicht auswertbar	nicht auswertbar	
2004000752488	BS ALO BZ LEU Fa. Netzb. Allg. 20KV HMT		MSP Freileitung	kein Zubau(reiner Ersatz)	02/2024	04/2024		Abgeschlossen	nicht auswertbar	nicht auswertbar	
2004000752780	DUSSL Albstr. NSP-Störung	Ersatz[-neubau] mit Erhöhung der ÜF	MSP Kabel, NSP Kabel	Zubau Erzeugung und Verbrauch	07/2024	07/2024	314.463 €	im Bau	nicht auswertbar	nicht auswertbar	NSP Kabel
2004000752827	BS ALO BZ LEU Fa. Netzb. Allg. 20KV HMT		MSP Freileitung	kein Zubau(reiner Ersatz)	02/2024	04/2024		Abgeschlossen	nicht auswertbar	nicht auswertbar	
2004000753009	WANGE Oberwälder Str. 16		NSP Kabel	kein Zubau(reiner Ersatz)	02/2024	02/2024		Abgeschlossen	nicht auswertbar	nicht auswertbar	
2004000753405	NEIPP ERN NSP HA Heerstr.		NSP Kabel	kein Zubau(reiner Ersatz)	03/2024	05/2024	27.242 €	im Bau	nicht auswertbar	nicht auswertbar	NSP Kabel
2004000753432	BAHLG, Kaiserstuhlblick 2		NSP Kabel	Zubau Erzeugung und Verbrauch	02/2024	03/2024		im Bau	nicht auswertbar	nicht auswertbar	
2004000753531	INGFG, Bobachshof 16		NSP Kabel	Zubau Erzeugung und Verbrauch	02/2024	03/2024		im Bau	nicht auswertbar	nicht auswertbar	
2004000753567	VHING ERN MSP Radweg Bis-marckstr.-Heilig	Ersatz[-neubau] ohne Erhöhung der ÜF	MSP Kabel	Zubau Erzeugung und Verbrauch	02/2024	03/2024	57.418 €	im Bau	nicht auswertbar	nicht auswertbar	MSP Kabel
2004000753579	MONHM, Jahnstr. 9999/1		NSP Kabel	Zubau Erzeugung und Verbrauch	02/2024	03/2024		im Bau	nicht auswertbar	nicht auswertbar	

lfd. Nr.	Maßnahme	Projektkategorie	Betriebsmittel	netztechnische Begründung für den Netzausbau	voraussichtlicher Zeitpunkt des Baubeginns [MM/JJJJ]	voraussichtlicher Zeitpunkt der Inbetriebnahme [MM/JJJJ]	Kosten (geschätzt) in Euro	Projektstatus	Stand Genehmigungsverfahren	Geprüfte Alternativen zum Netzausbau	Vorrangig betroffene Netz- oder Umspannebene
2004000753708	OBHSN Weiherweg 35 - Netzanschluss		NSP Kabel	Zubau Erzeugung und Verbrauch	02/2024	03/2024	6.253 €	im Bau	nicht auswertbar	nicht auswertbar	
2004000753855	SAICH, Johanna-Kinkel-Str. 5		NSP Kabel	Zubau Erzeugung und Verbrauch	02/2024	03/2024		im Bau	nicht auswertbar	nicht auswertbar	
2004000753964	OBDDG, Flehinger Str. 6		NSP Kabel	Zubau Erzeugung und Verbrauch	02/2024	03/2024		im Bau	nicht auswertbar	nicht auswertbar	
2004000753989	WILHF Altenbacher Str. Verkabelung	Ersatz[-neubau] mit Erhöhung der ÜF	NSP Freileitung, NSP Kabel	Zubau Erzeugung und Verbrauch	06/2024	09/2024	143.628 €	konkrete Planung	nicht auswertbar	nicht auswertbar	NSP Kabel
2004000753990	EICHB Obere Klosterstr. Verkab.	Netzoptimierung und -verstärkung	NSP Kabel	kein Zubau[reiner Ersatz]	11/2024	02/2025	126.403 €	konkrete Planung	nicht auswertbar	nicht auswertbar	NSP Kabel
2004000754064	ASSST_Assamstadt_Dieselstr. 5_NA Halle	Neubau	NSP Kabel	Zubau Erzeugung und Verbrauch	03/2024	09/2024	13.802 €	Abgeschlossen	nicht auswertbar	nicht auswertbar	NSP Kabel
2004000754139	SZFLD, Chopinstr. 8		NSP Kabel	Zubau Erzeugung und Verbrauch	02/2024	03/2024		im Bau	nicht auswertbar	nicht auswertbar	
2004000754148	DEIZI Esslinger Str. 7 ZAS Fernwärme		NSP Kabel	Zubau Erzeugung und Verbrauch	06/2024	07/2024		im Bau	nicht auswertbar	nicht auswertbar	
2004000754160	AFFCH Am Ordensschloß 3103		NSP Kabel	Zubau Erzeugung und Verbrauch	02/2024	04/2024		im Bau	nicht auswertbar	nicht auswertbar	
2004000754182	ELZAC Am Finkenacker 9 NSP-Mst wechseln		NSP Freileitung	kein Zubau[reiner Ersatz]	02/2024	02/2024		im Bau	nicht auswertbar	nicht auswertbar	
2004000754212	HAMHE, Bussardweg 7		NSP Kabel	Zubau Erzeugung und Verbrauch	02/2024	03/2024		im Bau	nicht auswertbar	nicht auswertbar	
2004000754260	NAGOL Herrenberger Str.	Ersatz[-neubau] mit Erhöhung der ÜF	MSP Kabel	Zubau Erzeugung und Verbrauch	05/2024	07/2024	203.681 €	im Bau	nicht auswertbar	nicht auswertbar	MSP Kabel
2004000754280	WIESL Hauptstr. 149 Hausanschluss		NSP Kabel	Zubau Erzeugung und Verbrauch	02/2024	05/2024		im Bau	nicht auswertbar	nicht auswertbar	
2004000754367	HOMBG, Azenweiler 21A		NSP Kabel	Zubau Erzeugung und Verbrauch	02/2024	03/2024		im Bau	nicht auswertbar	nicht auswertbar	
2004000754512	KUPZL Künzelsauer Str. 7/1	Neubau	NSP Kabel	Zubau Erzeugung und Verbrauch	07/2024	08/2024	16.922 €	konkrete Planung	nicht auswertbar	nicht auswertbar	NSP Kabel
2004000754539	LPTNG, Fürstenbühler Weg 2 HA_ST_NEU		NSP Kabel	Zubau Erzeugung und Verbrauch	02/2024	03/2024		im Bau	nicht auswertbar	nicht auswertbar	
2004000754541	NUSPL, Weinbergstr. 7		NSP Kabel	Zubau Erzeugung und Verbrauch	02/2024	03/2024		im Bau	nicht auswertbar	nicht auswertbar	
2004000754552	Riedhausen Pfrunger Str. 10/1		NSP Kabel	Zubau Erzeugung und Verbrauch	02/2024	04/2024		Abgeschlossen	nicht auswertbar	nicht auswertbar	
2004000754568	BLBEN Württemberger Str. 4 [LADE,Kd.UST]	Neubau	MSP Kabel	Zubau Erzeugung und Verbrauch	08/2024	03/2025	43.194 €	konkrete Planung	nicht auswertbar	nicht auswertbar	MSP Kabel

lfd. Nr.	Maßnahme	Projektkategorie	Betriebsmittel	netztechnische Begründung für den Netzausbau	voraussichtlicher Zeitpunkt des Baubeginns [MM/JJJJ]	voraussichtlicher Zeitpunkt der Inbetriebnahme [MM/JJJJ]	Kosten (geschätzt) in Euro	Projektstatus	Stand Genehmigungs-verfahren	Geprüfte Alternativen zum Netzausbau	Vorrangig betroffene Netz- oder Umspannebene
2004000754580	VOEHG Bezug E-Mob Eythstr. 11	Neubau	MSP Kabel	Zubau Erzeugung und Verbrauch	04/2024	03/2027	12.216 €	konkrete Planung	nicht auswertbar	nicht auswertbar	MSP Kabel
2004000754592	ALLEN, Nägelfriedstr. 2053/2 HA_ST_NEU		NSP Kabel	Zubau Erzeugung und Verbrauch	02/2024	03/2024		im Bau	nicht auswertbar	nicht auswertbar	
2004000754642	WADHS ERN MSP Elisabethenberg_MastenSK4		MSP Freileitung	kein Zubau(reiner Ersatz)	06/2024	08/2024		konkrete Planung	nicht auswertbar	nicht auswertbar	
2004000754658	NECKZ_HMT_Hochhausen		MSP Freileitung	kein Zubau(reiner Ersatz)	03/2024	06/2025		im Bau	nicht auswertbar	nicht auswertbar	
2004000754678	EHNIN UST MFH Bismarckstr.-Mau-rener Str.	Ersatz(-neubau) mit Erhöhung der ÜF	U-Station n. NSP, MSP Kabel	Zubau Erzeugung und Verbrauch	08/2024	12/2025	119.541 €	konkrete Planung	nicht auswertbar	nicht auswertbar	MSP Kabel
2004000754702	EHNIN ERN UST Königsberger Str. 3	Ersatz(-neubau) mit Erhöhung der ÜF	U-Station n. NSP	Zubau Erzeugung und Verbrauch	04/2024	12/2026	45.041 €	im Bau	nicht auswertbar	nicht auswertbar	U-Station n. NSP
2004000755620	REUTR, Am Schaufeld 1		NSP Kabel	Zubau Erzeugung und Verbrauch	02/2024	03/2024		im Bau	nicht auswertbar	nicht auswertbar	
2004000755683	KUPZL Neue Str. 20	Neubau	NSP Kabel	Zubau Erzeugung und Verbrauch	05/2024	06/2024	41.359 €	im Bau	nicht auswertbar	nicht auswertbar	NSP Kabel
2004000755870	NEUWL, Anton-Bruckner-Str. 15		NSP Kabel	Zubau Erzeugung und Verbrauch	02/2024	03/2024		im Bau	nicht auswertbar	nicht auswertbar	
2004000755877	BINDF, Steinhauerstr. 3		NSP Kabel	Zubau Erzeugung und Verbrauch	02/2024	03/2024		im Bau	nicht auswertbar	nicht auswertbar	
2004000755893	Bad Waldsee Reutestr. 133 KA	Netzoptimierung und -verstärkung	NSP Freileitung, NSP Kabel	Zubau Erzeugung und Verbrauch	08/2024	11/2024	24.308 €	konkrete Planung	nicht auswertbar	nicht auswertbar	NSP Kabel
2004000755916	STRUE ERN MSP Alte Weinstr.	Ersatz(-neubau) ohne Erhöhung der ÜF	MSP Kabel, NSP Kabel	Zubau Erzeugung und Verbrauch	04/2024	06/2024		konkrete Planung	nicht auswertbar	nicht auswertbar	
2004000755950	BS ALO BZ LEU Fa. Netzb. Allg. 0,4KV HMT		NSP Freileitung	kein Zubau(reiner Ersatz)	02/2024	04/2024		im Bau	nicht auswertbar	nicht auswertbar	
2004000755985	IPTIN Kelterstr. 1 KVS versetzen	Netzoptimierung und -verstärkung	NSP Kabel	kein Zubau(reiner Ersatz)	03/2024	05/2024	14.968 €	im Bau	nicht auswertbar	nicht auswertbar	NSP Kabel
2004000756008	GOMAD, Stettermer Berg 30		NSP Kabel	Zubau Erzeugung und Verbrauch	02/2024	03/2024		im Bau	nicht auswertbar	nicht auswertbar	
2004000756087	WLD BE Gäustr. 5 HA Neu mit ZSA		NSP Kabel	Zubau Erzeugung und Verbrauch	02/2024	03/2024		im Bau	nicht auswertbar	nicht auswertbar	
2004000756089	BZWNG Silcherstr. 23 HA neu		NSP Kabel	Zubau Erzeugung und Verbrauch	02/2024	03/2024		im Bau	nicht auswertbar	nicht auswertbar	
2004000756099	GEISL, Siemensstr. 17		NSP Kabel	Zubau Erzeugung und Verbrauch	02/2024	03/2024		im Bau	nicht auswertbar	nicht auswertbar	
2004000756115	BOETB, Panoramastr. 54		NSP Kabel	Zubau Erzeugung und Verbrauch	02/2024	03/2024		im Bau	nicht auswertbar	nicht auswertbar	

lfd. Nr.	Maßnahme	Projektkategorie	Betriebsmittel	netztechnische Begründung für den Netzausbau	voraussichtlicher Zeitpunkt des Baubeginns [MM/JJJJ]	voraussichtlicher Zeitpunkt der Inbetriebnahme [MM/JJJJ]	Kosten (geschätzt) in Euro	Projektstatus	Stand Genehmigungsverfahren	Geprüfte Alternativen zum Netzausbau	Vorrangig betroffene Netz- oder Umspannebene
2004000756146	ZMMBI, Am Zollerberg 17	Neubau	NSP Kabel	Zubau Erzeugung und Verbrauch	02/2024	03/2024		im Bau	nicht auswertbar	nicht auswertbar	
2004000756176	BEIHI, SOA, NSP Westenfeldstr. 46		NSP Kabel	Zubau Erzeugung und Verbrauch	03/2024	04/2024	120.367 €	im Bau	nicht auswertbar	nicht auswertbar	NSP Kabel
2004000756332	ZELUA, VKB, NSP Uhlwiesen 1		NSP Freileitung, NSP Kabel	kein Zubau(reiner Ersatz)	09/2024	12/2025	214.024 €	konkrete Planung	nicht auswertbar	nicht auswertbar	NSP Kabel
2004000756466	HUELB, Dürrlaustr. 20	Netzoptimierung und -verstärkung	NSP Kabel	Zubau Erzeugung und Verbrauch	03/2024	03/2024		im Bau	nicht auswertbar	nicht auswertbar	
2004000756552	SWAIG, Frizstr. 13		NSP Kabel	Zubau Erzeugung und Verbrauch	03/2024	03/2024		im Bau	nicht auswertbar	nicht auswertbar	
2004000756556	ITTLG-Grüner-Hof-Str.Flst.Nr.6304-3, KLE		NSP Kabel	Zubau Erzeugung und Verbrauch	02/2024	03/2025	12.157 €	im Bau	nicht auswertbar	nicht auswertbar	NSP Kabel
2004000756594	GERNS NetCom Gernsbach Ost Breitband	Ersatz(-neubau) mit Erhöhung der ÜF	U-Station n. NSP, MSP Kabel, NSP Kabel	Zubau Erzeugung und Verbrauch	09/2024	12/2027		vorgesehene Maßnahme	nicht auswertbar	nicht auswertbar	
2004000756739	MIMMH Bahnhofstr. 16 NA BV Lachmann	Ersatz(-neubau) mit Erhöhung der ÜF	MSP Kabel, NSP Kabel	Zubau Erzeugung und Verbrauch	09/2024	11/2024	24.979 €	konkrete Planung	nicht auswertbar	nicht auswertbar	NSP Kabel
2004000756760	OEPFG 20KV-Verkabelung Donauquerung	Netzoptimierung und -verstärkung	MSP Kabel, MSP Freileitung	kein Zubau(reiner Ersatz)	01/2025	06/2025	406.070 €	konkrete Planung	nicht auswertbar	nicht auswertbar	MSP Kabel
2004000756794	SAKOC, Wannenstr. 25	Neubau	NSP Kabel	Zubau Erzeugung und Verbrauch	03/2024	03/2024		im Bau	nicht auswertbar	nicht auswertbar	
2004000756817	Witzmanns 2 Kabel ab UST		NSP Kabel	Zubau Erzeugung und Verbrauch	09/2024	10/2024	9.155 €	konkrete Planung	nicht auswertbar	nicht auswertbar	NSP Kabel
2004000756836	WORND Bundesstr. 7 NA BV Golden Fox		NSP Kabel	Zubau Erzeugung und Verbrauch	03/2024	04/2024		im Bau	nicht auswertbar	nicht auswertbar	
2004000756848	NAGOL Hoher-Baum-Weg 28	Ersatz(-neubau) mit Erhöhung der ÜF	NSP Kabel	Zubau Erzeugung und Verbrauch	02/2024	03/2024		im Bau	nicht auswertbar	nicht auswertbar	
2004000756880	GOEFF neuer MSP-Abgang J18		MSP Kabel	Zubau Erzeugung und Verbrauch	02/2025	06/2025		konkrete Planung	nicht auswertbar	nicht auswertbar	
2004000756938	OBROT_GE Vorderer Stiersberg_Oberrot		U-Station n. NSP, NSP Kabel, MSP Kabel	Zubau Erzeugung und Verbrauch	06/2024	11/2024	93.057 €	konkrete Planung	nicht auswertbar	nicht auswertbar	NSP Kabel
2004000757025	KNITT Wiesenstr. 11	Neubau	NSP Kabel	Zubau Erzeugung und Verbrauch	04/2024	05/2024	14.672 €	Abgeschlossen	nicht auswertbar	nicht auswertbar	NSP Kabel
2004000757029	KLGLA, Berglesweg 21	Neubau	NSP Kabel	Zubau Erzeugung und Verbrauch	02/2024	02/2024		im Bau	nicht auswertbar	nicht auswertbar	
2004000757076	OBSTN, Kühstr. 12		NSP Kabel	Zubau Erzeugung und Verbrauch	03/2024	03/2024		im Bau	nicht auswertbar	nicht auswertbar	
2004000757122	BEIHI,NEU,NSP Hardtstr Schlesierstr		NSP Kabel	Zubau Erzeugung und Verbrauch	06/2024	12/2025	160.576 €	konkrete Planung	nicht auswertbar	nicht auswertbar	NSP Kabel

lfd. Nr.	Maßnahme	Projektkategorie	Betriebsmittel	netztechnische Begründung für den Netzausbau	voraussichtlicher Zeitpunkt des Baubeginns [MM/JJJJ]	voraussichtlicher Zeitpunkt der Inbetriebnahme [MM/JJJJ]	Kosten (geschätzt) in Euro	Projektstatus	Stand Genehmigungsverfahren	Geprüfte Alternativen zum Netzausbau	Vorrangig betroffene Netz- oder Umspannebene
2004000757209	REQUH, Reckholderstr. 19		NSP Kabel	Zubau Erzeugung und Verbrauch	03/2024	03/2024		im Bau	nicht auswertbar	nicht auswertbar	
2004000757213	NEHAE Schloßstr. 17 HAK Erneuerung		NSP Freileitung	kein Zubau(reiner Ersatz)	02/2024	03/2024		Abgeschlossen	nicht auswertbar	nicht auswertbar	
2004000757216	GRABN Benzstr. 24_EEG Anschluss verstärk		NSP Kabel	Zubau Erzeugung und Verbrauch	02/2024	03/2024		Abgeschlossen	nicht auswertbar	nicht auswertbar	
2004000757225	BISCH, Bahnhofstr. 43a		NSP Kabel	Zubau Erzeugung und Verbrauch	02/2024	02/2024		im Bau	nicht auswertbar	nicht auswertbar	
2004000757300	MUENZ BZ HMT 2024 Teil 1		MSP Freileitung	kein Zubau(reiner Ersatz)	04/2024	11/2024	123.560 €	im Bau	nicht auswertbar	nicht auswertbar	MSP Freileitung
2004000757362	FLDRE EEG Robert-Bosch-Str. 11	Neubau	U-Station n. NSP, NSP Kabel	Zubau Erzeugung und Verbrauch	11/2024	12/2024		konkrete Planung	nicht auswertbar	nicht auswertbar	
2004000757458	HLZGL Schloßstr. 36 Störung		NSP Kabel	kein Zubau(reiner Ersatz)	02/2024	03/2024		im Bau	nicht auswertbar	nicht auswertbar	
2004000757562	BRBCH_Elzhausen_EEG-Verstärkung	Ersatz(-neubau) mit Erhöhung der ÜF	U-Station n. NSP, MSP Kabel, NSP Kabel	Zubau Erzeugung und Verbrauch	06/2024	11/2024	53.688 €	im Bau	nicht auswertbar	nicht auswertbar	MSP Kabel
2004000757564	STNBH Binsenweg 1		NSP Kabel	Zubau Erzeugung und Verbrauch	03/2024	03/2024		Abgeschlossen	nicht auswertbar	nicht auswertbar	
2004000757565	AEPNG Erschl BG Holderweg	Ersatz(-neubau) mit Erhöhung der ÜF	NSP Kabel	Zubau Erzeugung und Verbrauch	03/2024	06/2024	7.132 €	im Bau	nicht auswertbar	nicht auswertbar	NSP Kabel
2004000757645	Ellerazhofen 20 Mastanker versetzen		NSP Freileitung	kein Zubau(reiner Ersatz)	04/2024	04/2024		Abgeschlossen	nicht auswertbar	nicht auswertbar	
2004000757674	FRIOL Finkenstr. 19 Garagen		NSP Kabel	Zubau Erzeugung und Verbrauch	02/2024	04/2024		im Bau	nicht auswertbar	nicht auswertbar	
2004000757684	ODENH Ausschleifung UST Renner	Netzoptimierung und -verstärkung	MSP Kabel	kein Zubau(reiner Ersatz)	03/2024	07/2024	6.127 €	im Bau	nicht auswertbar	nicht auswertbar	MSP Kabel
2004000757722	KAEHN Seeäcker HMT		MSP Freileitung	kein Zubau(reiner Ersatz)	02/2024	07/2025		im Bau	nicht auswertbar	nicht auswertbar	
2004000757781	BEUTB Burghaldenstr. 85		NSP Kabel	kein Zubau(reiner Ersatz)	02/2024	04/2024		Abgeschlossen	nicht auswertbar	nicht auswertbar	
2004000757794	Leutkirch Erlenweg 4 F/K		NSP Kabel	Zubau Erzeugung und Verbrauch	04/2024	07/2024		im Bau	nicht auswertbar	nicht auswertbar	
2004000757799	BISIG Goethestr. Zollerstr. BB MV	Netzoptimierung und -verstärkung	NSP Kabel, MSP Kabel	Zubau Erzeugung und Verbrauch	02/2024	08/2024	153.098 €	im Bau	nicht auswertbar	nicht auswertbar	NSP Kabel
2004000757908	BLBEN Karlstr. 9/1 (Bezug)	Neubau	NSP Kabel	Zubau Erzeugung und Verbrauch	10/2024	11/2024	12.034 €	konkrete Planung	nicht auswertbar	nicht auswertbar	NSP Kabel
2004000757938	ENGLW, Fred-Hahn-Str. 7		NSP Kabel	Zubau Erzeugung und Verbrauch	03/2024	03/2024		im Bau	nicht auswertbar	nicht auswertbar	

lfd. Nr.	Maßnahme	Projektkategorie	Betriebsmittel	netztechnische Begründung für den Netzausbau	voraussichtlicher Zeitpunkt des Baubeginns [MM/JJJJ]	voraussichtlicher Zeitpunkt der Inbetriebnahme [MM/JJJJ]	Kosten (geschätzt) in Euro	Projektstatus	Stand Genehmigungsverfahren	Geprüfte Alternativen zum Netzausbau	Vorrangig betroffene Netz- oder Umspannebene
2004000757989	SWNDF, Albert-Müller-Ring 6	Ersatz(-neubau) ohne Erhöhung der ÜF	NSP Kabel	Zubau Erzeugung und Verbrauch	03/2024	03/2024		im Bau	nicht auswertbar	nicht auswertbar	
2004000758003	MCKML, Narzissenweg 9		NSP Kabel	Zubau Erzeugung und Verbrauch	03/2024	03/2024		im Bau	nicht auswertbar	nicht auswertbar	
2004000758008	RIEDL Alte Unlinger Str.		U-Station n. NSP, MSP Kabel, NSP Kabel	Zubau Erzeugung und Verbrauch	07/2024	11/2024	521.789 €	konkrete Planung	nicht auswertbar	nicht auswertbar	NSP Kabel
2004000758034	FARNB, Rosenstr. 3b		NSP Kabel	Zubau Erzeugung und Verbrauch	03/2024	03/2024		im Bau	nicht auswertbar	nicht auswertbar	
2004000758084	HAAGS Oberschönbrunner Weg HMT	Ersatz(-neubau) mit Erhöhung der ÜF	MSP Freileitung	kein Zubau(reiner Ersatz)	02/2024	07/2025		Abgeschlossen	nicht auswertbar	nicht auswertbar	
2004000758101	RIEDL Haydnstr._UST Ersatzneubau		U-Station n. NSP, MSP Kabel	kein Zubau(reiner Ersatz)	11/2024	04/2025		konkrete Planung	nicht auswertbar	nicht auswertbar	
2004000758109	Arnach Berchtoldweg 5		NSP Kabel	Zubau Erzeugung und Verbrauch	03/2024	03/2024		im Bau	nicht auswertbar	nicht auswertbar	
2004000758178	KISLG Löhleweg Netzver. EEG		U-Station n. NSP, MSP Kabel, NSP Kabel	Zubau Erzeugung und Verbrauch	07/2024	11/2024	237.123 €	konkrete Planung	nicht auswertbar	nicht auswertbar	MSP Kabel
2004000758181	BIETI, Birnbaumstr. 15	Ersatz(-neubau) ohne Erhöhung der ÜF	NSP Kabel	Zubau Erzeugung und Verbrauch	03/2024	03/2024		im Bau	nicht auswertbar	nicht auswertbar	
2004000758225	SMIEC-E-UST-002 Hosenbündel (3k1T)		U-Station n. NSP	kein Zubau(reiner Ersatz)	10/2024	04/2025	8.512 €	im Bau	nicht auswertbar	nicht auswertbar	U-Station n. NSP
2004000758251	BIETI, Kirschbaumweg 18		NSP Kabel	Zubau Erzeugung und Verbrauch	03/2024	03/2024		im Bau	nicht auswertbar	nicht auswertbar	
2004000758263	UNSCF BG Leimengrube 3. Bauabschnitt		NSP Kabel	Zubau Erzeugung und Verbrauch	06/2024	10/2024	67.419 €	im Bau	nicht auswertbar	nicht auswertbar	NSP Kabel
2004000758281	BROAK Merchingen Weg 1 Dachständer abdic	Neubau	NSP Freileitung	kein Zubau(reiner Ersatz)	02/2024	03/2024		Abgeschlossen	nicht auswertbar	nicht auswertbar	
2004000758288	Erstetten Bachweg 1		NSP Kabel	Zubau Erzeugung und Verbrauch	02/2024	01/2025		im Bau	nicht auswertbar	nicht auswertbar	
2004000758340	GRSST Wattenreute 8 TB+KM+FL NSP 6kN Abb		NSP Freileitung, NSP Kabel	Zubau Erzeugung und Verbrauch	03/2024	08/2024		im Bau	nicht auswertbar	nicht auswertbar	
2004000758346	LEONB Haldenstr. 3 HA Neu F-demonstrieren		NSP Kabel	Zubau Erzeugung und Verbrauch	02/2024	04/2024		Abgeschlossen	nicht auswertbar	nicht auswertbar	
2004000758456	OBUHL Bahnhofstr. 17a - 17b	Neubau	NSP Kabel	Zubau Erzeugung und Verbrauch	03/2024	05/2024	8.276 €	Abgeschlossen	nicht auswertbar	nicht auswertbar	NSP Kabel
2004000758504	NISTE Heftensteige_Anschluss		NSP Kabel	Zubau Erzeugung und Verbrauch	06/2024	08/2024	5.201 €	konkrete Planung	nicht auswertbar	nicht auswertbar	NSP Kabel
2004000758611	Ummendorf Wittenaustr. 17 AÄ		NSP Kabel	Zubau Erzeugung und Verbrauch	03/2024	03/2024		Abgeschlossen	nicht auswertbar	nicht auswertbar	

lfd. Nr.	Maßnahme	Projektkategorie	Betriebsmittel	netztechnische Begründung für den Netzausbau	voraussichtlicher Zeitpunkt des Baubeginns [MM/JJJJ]	voraussichtlicher Zeitpunkt der Inbetriebnahme [MM/JJJJ]	Kosten (geschätzt) in Euro	Projektstatus	Stand Genehmigungsverfahren	Geprüfte Alternativen zum Netzausbau	Vorrangig betroffene Netz- oder Umspannebene
2004000758696	HORBX Mühlener Str. 1170		NSP Kabel	Zubau Erzeugung und Verbrauch	02/2024	02/2024		im Bau	nicht auswertbar	nicht auswertbar	
2004000758702	NEUES Hofgartenstr. 32		NSP Freileitung	kein Zubau(reiner Ersatz)	03/2024	04/2024		im Bau	nicht auswertbar	nicht auswertbar	
2004000758750	REGGW, Brechtstr. 10		NSP Kabel	Zubau Erzeugung und Verbrauch	03/2024	03/2024		im Bau	nicht auswertbar	nicht auswertbar	
2004000758789	OGRHM, Hinter der Dreschhalle 5		NSP Kabel	Zubau Erzeugung und Verbrauch	02/2024	02/2024		im Bau	nicht auswertbar	nicht auswertbar	
2004000758830	ROBRN, Am Bildstock 2		NSP Kabel	Zubau Erzeugung und Verbrauch	03/2024	03/2024		im Bau	nicht auswertbar	nicht auswertbar	
2004000758931	ZELES Humboldtstr. 3	Neubau	NSP Kabel	Zubau Erzeugung und Verbrauch	01/2024	03/2024		im Bau	nicht auswertbar	nicht auswertbar	
2004000758946	Herbertingen Obere Bergenstr. Kd-UST		MSP Kabel	Zubau Erzeugung und Verbrauch	05/2024	10/2024	29.796 €	im Bau	nicht auswertbar	nicht auswertbar	MSP Kabel
2004000759024	KIRHT Kanalstr. 21		NSP Freileitung	kein Zubau(reiner Ersatz)	02/2024	04/2024		im Bau	nicht auswertbar	nicht auswertbar	
2004000759116	AGLAS Breitenbronner Str.		MSP Freileitung	kein Zubau(reiner Ersatz)	02/2024	07/2025		Abgeschlossen	nicht auswertbar	nicht auswertbar	
2004000759185	LEONB Dobelstr. 38 Kabel kürzen		NSP Kabel	Zubau Erzeugung und Verbrauch	02/2024	03/2024		im Bau	nicht auswertbar	nicht auswertbar	
2004000759205	SEPPH, Gartenäckerring 30	Ersatz(-neubau) ohne Erhöhung der ÜF	NSP Kabel	Zubau Erzeugung und Verbrauch	02/2024	03/2024		im Bau	nicht auswertbar	nicht auswertbar	
2004000759266	WILHF Rainweg Verkabelung		NSP Kabel	kein Zubau(reiner Ersatz)	05/2024	11/2024	102.471 €	im Bau	nicht auswertbar	nicht auswertbar	NSP Kabel
2004000759281	HERBO, Lärchenweg 16		NSP Kabel	Zubau Erzeugung und Verbrauch	03/2024	03/2024		im Bau	nicht auswertbar	nicht auswertbar	
2004000759303	JHTNG, Rheinstr. 31		NSP Kabel	Zubau Erzeugung und Verbrauch	03/2024	03/2024		im Bau	nicht auswertbar	nicht auswertbar	
2004000759305	OTTWP, Dorfstr. 4		NSP Kabel	Zubau Erzeugung und Verbrauch	03/2024	03/2024		im Bau	nicht auswertbar	nicht auswertbar	
2004000759319	MLTDG Riegeler Str. 7a HA	Neubau	NSP Kabel	Zubau Erzeugung und Verbrauch	04/2024	09/2024	50.006 €	im Bau	nicht auswertbar	nicht auswertbar	NSP Kabel
2004000759510	EICH5, Im Längental 13	Ersatz(-neubau) ohne Erhöhung der ÜF	NSP Kabel	Zubau Erzeugung und Verbrauch	03/2024	03/2024		im Bau	nicht auswertbar	nicht auswertbar	
2004000759514	WACHE Tannenweg NSP-Störung		NSP Kabel	kein Zubau(reiner Ersatz)	03/2024	05/2024	55.842 €	im Bau	nicht auswertbar	nicht auswertbar	NSP Kabel
2004000759555	NEUHF, Bahnhofstr. 34/1		NSP Kabel	Zubau Erzeugung und Verbrauch	02/2024	02/2024		im Bau	nicht auswertbar	nicht auswertbar	

lfd. Nr.	Maßnahme	Projektkategorie	Betriebsmittel	netztechnische Begründung für den Netzausbau	voraussichtlicher Zeitpunkt des Baubeginns [MM/JJJJ]	voraussichtlicher Zeitpunkt der Inbetriebnahme [MM/JJJJ]	Kosten (geschätzt) in Euro	Projektstatus	Stand Genehmigungs-verfahren	Geprüfte Alternativen zum Netzausbau	Vorrangig betroffene Netz- oder Umspannebene
2004000759654	WANKH, Fleinerweg 3		NSP Kabel	Zubau Erzeugung und Verbrauch	03/2024	03/2024		im Bau	nicht auswertbar	nicht auswertbar	
2004000759701	Aichelau Kapellenweg UST Einf. freilegen		U-Station n. NSP	kein Zubau(reiner Ersatz)	02/2024	06/2024		Abgeschlossen	nicht auswertbar	nicht auswertbar	
2004000759789	MAGST, Robert-Bosch-Str. 36		NSP Kabel	Zubau Erzeugung und Verbrauch	03/2024	03/2024		im Bau	nicht auswertbar	nicht auswertbar	
2004000759864	PHILI, Bruchstücker 1		NSP Kabel	Zubau Erzeugung und Verbrauch	03/2024	03/2024		im Bau	nicht auswertbar	nicht auswertbar	
2004000759886	0069_WLDKB Im Bräunlesrot HMT		MSP Freileitung	kein Zubau(reiner Ersatz)	04/2024	05/2025		im Bau	nicht auswertbar	nicht auswertbar	
2004000759889	EHEST Talweg Verkabelung	Netzoptimierung und -verstärkung	NSP Freileitung, NSP Kabel	Zubau Erzeugung und Verbrauch	05/2024	07/2024	37.293 €	im Bau	nicht auswertbar	nicht auswertbar	NSP Kabel
2004000759890	Wangen Am Engelberg 11		NSP Kabel	Zubau Erzeugung und Verbrauch	03/2024	03/2024		Abgeschlossen	nicht auswertbar	nicht auswertbar	
2004000759899	BCKBG UST Talrain Trafowechsel	Ersatz(-neubau) mit Erhöhung der ÜF	U-Station n. NSP, NSP Kabel	Zubau Erzeugung und Verbrauch	05/2024	06/2024	26.914 €	im Bau	nicht auswertbar	nicht auswertbar	U-Station n. NSP
2004000759993	SMMBG Adolf-Kolping-Str. 40 Straßenqueru		NSP Kabel	Zubau Erzeugung und Verbrauch	02/2024	03/2024		Abgeschlossen	nicht auswertbar	nicht auswertbar	
2004000759995	LGBRF Alte Str. 51_DS versetzen		NSP Freileitung	Zubau Erzeugung und Verbrauch	02/2024	03/2024		Abgeschlossen	nicht auswertbar	nicht auswertbar	
2004000760013	0061_FRIED HEM Friedh.weg		MSP Freileitung	kein Zubau(reiner Ersatz)	04/2024	06/2025		im Bau	nicht auswertbar	nicht auswertbar	
2004000760058	BAHLG, Kaiserstuhlblick 1		NSP Kabel	Zubau Erzeugung und Verbrauch	03/2024	03/2024		im Bau	nicht auswertbar	nicht auswertbar	
2004000760062	MUENH,SOA,MSP,Heinrich-Lanz-Str. 1,eMob	Neubau	NSP Kabel, MSP Kabel	Zubau Erzeugung und Verbrauch	07/2024	09/2024	97.109 €	im Bau	nicht auswertbar	nicht auswertbar	MSP Kabel
2004000760080	MUENZ, Luisenstr. 5B		NSP Kabel	Zubau Erzeugung und Verbrauch	01/2024	01/2024		im Bau	nicht auswertbar	nicht auswertbar	
2004000760259	DORNH Paul-Gerhardt-Str. 10 Kabelanschl		NSP Kabel	Zubau Erzeugung und Verbrauch	03/2024	03/2024		Abgeschlossen	nicht auswertbar	nicht auswertbar	
2004000760295	AHTET Thomasweg 1		NSP Kabel	Zubau Erzeugung und Verbrauch	02/2024	02/2024		Abgeschlossen	nicht auswertbar	nicht auswertbar	
2004000760341	TFBCH Höchstberger Str. Mitverl. BBV	Netzoptimierung und -verstärkung	MSP Kabel, NSP Kabel	Zubau Erzeugung und Verbrauch	07/2024	11/2024	386.874 €	konkrete Planung	nicht auswertbar	nicht auswertbar	MSP Kabel
2004000760347	ILMSP, Laurentiusweg 19		NSP Kabel	Zubau Erzeugung und Verbrauch	03/2024	03/2024		im Bau	nicht auswertbar	nicht auswertbar	
2004000760350	ILLNG, Luigstr. 32		NSP Kabel	Zubau Erzeugung und Verbrauch	02/2024	02/2024		im Bau	nicht auswertbar	nicht auswertbar	

lfd. Nr.	Maßnahme	Projektkategorie	Betriebsmittel	netztechnische Begründung für den Netzausbau	voraussichtlicher Zeitpunkt des Baubeginns [MM/JJJJ]	voraussichtlicher Zeitpunkt der Inbetriebnahme [MM/JJJJ]	Kosten (geschätzt) in Euro	Projektstatus	Stand Genehmigungsverfahren	Geprüfte Alternativen zum Netzausbau	Vorrangig betroffene Netz- oder Umspannebene
2004000760367	ZABER Im Dämmle 28 NSP Störung HA	Neubau	NSP Kabel	kein Zubau(reiner Ersatz)	02/2024	02/2024		Abgeschlossen	nicht auswertbar	nicht auswertbar	
2004000760483	Leutkirch Emmerweg 2 Behindertenheim 2x		NSP Kabel	Zubau Erzeugung und Verbrauch	06/2024	12/2025	4.545 €	konkrete Planung	nicht auswertbar	nicht auswertbar	NSP Kabel
2004000760495	BILFG, Ebbstr. 9999/9		NSP Kabel	Zubau Erzeugung und Verbrauch	03/2024	03/2024		im Bau	nicht auswertbar	nicht auswertbar	
2004000760563	WSBRG Seufferheldplatz Einschleifung UST	Ersatz(-neubau) ohne Erhöhung der ÜF	MSP Kabel	kein Zubau(reiner Ersatz)	08/2024	11/2024	137.842 €	konkrete Planung	nicht auswertbar	nicht auswertbar	MSP Kabel
2004000760721	NEUKF Burgweg 3 - 4 Verkabelung	Netzoptimierung und -verstärkung	NSP Freileitung, NSP Kabel	kein Zubau(reiner Ersatz)	08/2024	10/2024	15.065 €	konkrete Planung	nicht auswertbar	nicht auswertbar	NSP Kabel
2004000761126	UKIRC, Max-Eyth-Str. 28/1	Ersatz(-neubau) ohne Erhöhung der ÜF	NSP Kabel	Zubau Erzeugung und Verbrauch	03/2024	03/2024		im Bau	nicht auswertbar	nicht auswertbar	
2004000761540	EBBCH Bahnhofstr. 19 Ladestation		NSP Kabel	Zubau Erzeugung und Verbrauch	02/2024	03/2024		im Bau	nicht auswertbar	nicht auswertbar	
2004000761543	RORDM, Benzenbergstr. 9		NSP Kabel	Zubau Erzeugung und Verbrauch	03/2024	03/2024		im Bau	nicht auswertbar	nicht auswertbar	
2004000761932	GEBER, Im Grünen Winkel, 1-kV, N	Ersatz(-neubau) ohne Erhöhung der ÜF	NSP Kabel	kein Zubau(reiner Ersatz)	07/2024	10/2024	62.366 €	konkrete Planung	nicht auswertbar	nicht auswertbar	NSP Kabel
2004000761933	ILLNG, Zeisigweg 5	Ersatz(-neubau) ohne Erhöhung der ÜF	NSP Kabel	Zubau Erzeugung und Verbrauch	03/2024	03/2024		im Bau	nicht auswertbar	nicht auswertbar	
2004000761993	WIESL Zum Keitelberg 13 Verkab		NSP Kabel	kein Zubau(reiner Ersatz)	05/2024	11/2024	26.671 €	konkrete Planung	nicht auswertbar	nicht auswertbar	NSP Kabel
2004000762039	PFEHB Öhringer Str. 3 EEG		NSP Kabel	Zubau Erzeugung und Verbrauch	07/2024	09/2024	24.041 €	im Bau	nicht auswertbar	nicht auswertbar	NSP Kabel
2004000762065	GAERT, Im Vogelsang 4/1	Ersatz(-neubau) mit Erhöhung der ÜF	NSP Kabel	Zubau Erzeugung und Verbrauch	01/2024	01/2024		im Bau	nicht auswertbar	nicht auswertbar	
2004000762139	BEIHI, NEU, NSP Weinstr. 15 Emob		NSP Kabel	Zubau Erzeugung und Verbrauch	06/2024	08/2024	17.032 €	im Bau	nicht auswertbar	nicht auswertbar	NSP Kabel
2004000762146	SINSH Adolf-Münzinger-Str. 8 NSP Störung		NSP Kabel	kein Zubau(reiner Ersatz)	03/2024	06/2024		Abgeschlossen	nicht auswertbar	nicht auswertbar	
2004000762163	TIEFO Westliche Hauptstr. 39	Neubau	NSP Kabel	Zubau Erzeugung und Verbrauch	03/2024	09/2024		im Bau	nicht auswertbar	nicht auswertbar	
2004000762164	TAIRN Kelteräckerstr. 1		NSP Kabel	Zubau Erzeugung und Verbrauch	03/2024	09/2024		im Bau	nicht auswertbar	nicht auswertbar	
2004000762577	HARHG Wendelinusweg_BG Strassacker		U-Station n. NSP, NSP Kabel, MSP Kabel, MSP Freileitung	Zubau Erzeugung und Verbrauch	07/2024	11/2024	228.779 €	konkrete Planung	nicht auswertbar	nicht auswertbar	MSP Kabel
2004000763879	MARBA,ERN,M+N Wilderm.str.-Affalterb.Str	Ersatz(-neubau) mit Erhöhung der ÜF	NSP Kabel, MSP Kabel	Zubau Erzeugung und Verbrauch	08/2024	11/2024	673.217 €	im Bau	nicht auswertbar	nicht auswertbar	NSP Kabel

lfd. Nr.	Maßnahme	Projektkategorie	Betriebsmittel	netztechnische Begründung für den Netzausbau	voraussichtlicher Zeitpunkt des Baubeginns [MM/JJJJ]	voraussichtlicher Zeitpunkt der Inbetriebnahme [MM/JJJJ]	Kosten (geschätzt) in Euro	Projektstatus	Stand Genehmigungsverfahren	Geprüfte Alternativen zum Netzausbau	Vorrangig betroffene Netz- oder Umspannebene
2004000763909	HBZHM, Schelmenklinge 17	Neubau	NSP Kabel	Zubau Erzeugung und Verbrauch	03/2024	03/2024		im Bau	nicht auswertbar	nicht auswertbar	
2004000763963	UMMEN HA 80A Fischbacher Str. 4/3		NSP Kabel	Zubau Erzeugung und Verbrauch	05/2024	12/2025	6.056 €	im Bau	nicht auswertbar	nicht auswertbar	NSP Kabel
2004000764069	Äpfingen Hintere Str. 5/2		NSP Kabel	Zubau Erzeugung und Verbrauch	03/2024	03/2024		im Bau	nicht auswertbar	nicht auswertbar	
2004000764164	RNGSH, Grasweg 4		NSP Kabel	Zubau Erzeugung und Verbrauch	02/2024	03/2024		im Bau	nicht auswertbar	nicht auswertbar	
2004000764192	LGELG, Habsburgstr. 19		NSP Kabel	Zubau Erzeugung und Verbrauch	03/2024	03/2024		im Bau	nicht auswertbar	nicht auswertbar	
2004000764402	AGEBH Blumenstr. 11 #HA Scheune	Ersatz(-neubau) mit Erhöhung der ÜF	NSP Kabel	Zubau Erzeugung und Verbrauch	02/2024	03/2024		im Bau	nicht auswertbar	nicht auswertbar	
2004000764404	HARTH Im Höfle EEG-Netzausbau		U-Station n. NSP, NSP Kabel, MSP Kabel	Zubau Erzeugung und Verbrauch	10/2024	02/2025	78.925 €	konkrete Planung	nicht auswertbar	nicht auswertbar	NSP Kabel
2004000764428	HILDZ Schubertstr. 13 Störung 1 KV Fremd		NSP Kabel	kein Zubau(reiner Ersatz)	02/2024	02/2024		im Bau	nicht auswertbar	nicht auswertbar	
2004000764436	HEGES Schanbacher Str. 32		NSP Kabel	Zubau Erzeugung und Verbrauch	02/2024	04/2024		Abgeschlossen	nicht auswertbar	nicht auswertbar	
2004000764503	RORBS, Heilbronner Str. 27		NSP Kabel	Zubau Erzeugung und Verbrauch	03/2024	03/2024		im Bau	nicht auswertbar	nicht auswertbar	
2004000764512	GSADF Bahnhofstr.	Ersatz(-neubau) mit Erhöhung der ÜF	MSP Kabel, NSP Kabel	Zubau Erzeugung und Verbrauch	03/2024	11/2024	159.767 €	im Bau	nicht auswertbar	nicht auswertbar	MSP Kabel
2004000764517	GERNS Sanierung BÜ Hebelstr. Kabelern.	Ersatz(-neubau) mit Erhöhung der ÜF	MSP Kabel	Zubau Erzeugung und Verbrauch	02/2025	12/2026		konkrete Planung	nicht auswertbar	nicht auswertbar	
2004000764547	FRDTL Gartenstr. 1	Ersatz(-neubau) mit Erhöhung der ÜF	U-Station n. NSP	Zubau Erzeugung und Verbrauch	03/2024	05/2024	28.427 €	im Bau	nicht auswertbar	nicht auswertbar	U-Station n. NSP
2004000764729	RIDBH Heuchlingen 3	Neubau	MSP Kabel	Zubau Erzeugung und Verbrauch	11/2024	11/2024	38.642 €	konkrete Planung	nicht auswertbar	nicht auswertbar	MSP Kabel
2004000764731	ALSHN Kirchstr. 100	Ersatz(-neubau) mit Erhöhung der ÜF	MSP Kabel, NSP Kabel	Zubau Erzeugung und Verbrauch	07/2024	09/2024	83.505 €	konkrete Planung	nicht auswertbar	nicht auswertbar	MSP Kabel
2004000764761	VOEHG, Rottweiler Str. 12	Neubau	NSP Kabel	Zubau Erzeugung und Verbrauch	03/2024	03/2024		im Bau	nicht auswertbar	nicht auswertbar	
2004000764829	HRBTG, Kleines Eschle 6		NSP Kabel	Zubau Erzeugung und Verbrauch	03/2024	03/2024		im Bau	nicht auswertbar	nicht auswertbar	
2004000764836	ESCHB, Weinstr. 9999		NSP Kabel	Zubau Erzeugung und Verbrauch	03/2024	03/2024		im Bau	nicht auswertbar	nicht auswertbar	
2004000764838	REUTR Freiburger Str. 31 MFH Neuanschl.		NSP Kabel	Zubau Erzeugung und Verbrauch	06/2024	12/2025	25.772 €	im Bau	nicht auswertbar	nicht auswertbar	NSP Kabel

lfd. Nr.	Maßnahme	Projektkategorie	Betriebsmittel	netztechnische Begründung für den Netzausbau	voraussichtlicher Zeitpunkt des Baubeginns [MM/JJJJ]	voraussichtlicher Zeitpunkt der Inbetriebnahme [MM/JJJJ]	Kosten (geschätzt) in Euro	Projektstatus	Stand Genehmigungs-verfahren	Geprüfte Alternativen zum Netzausbau	Vorrangig betroffene Netz- oder Umspannebene
2004000764841	HRBTG, Storchengasse 2	Ersatz(-neubau) mit Erhöhung der ÜF	NSP Kabel	Zubau Erzeugung und Verbrauch	03/2024	03/2024		im Bau	nicht auswertbar	nicht auswertbar	
2004000764894	OBSWN Wiesenstr. 17 HA		NSP Kabel	Zubau Erzeugung und Verbrauch	02/2024	03/2024		Abgeschlossen	nicht auswertbar	nicht auswertbar	
2004000764949	WDSDT, ERN, NSP Gartenstr 46-Malmsh-Str		NSP Kabel, MSP Kabel	Zubau Erzeugung und Verbrauch	06/2024	11/2024	307.387 €	konkrete Planung	nicht auswertbar	nicht auswertbar	NSP Kabel
2004000764972	BABAH Teichweg HMT		MSP Freileitung	kein Zubau(reiner Ersatz)	05/2024	06/2025		Abgeschlossen	nicht auswertbar	nicht auswertbar	
2004000765034	SOMMH Birkenwaldstr. MSP_VS+MW	Ersatz(-neubau) mit Erhöhung der ÜF	MSP Freileitung	kein Zubau(reiner Ersatz)	02/2024	03/2024		im Bau	nicht auswertbar	nicht auswertbar	
2004000765044	BODMA Im Gries 13		NSP Kabel	Zubau Erzeugung und Verbrauch	02/2024	04/2024		Abgeschlossen	nicht auswertbar	nicht auswertbar	
2004000765083	OBESL Sirnauer Brücke 3 10kV Störung		MSP Kabel	kein Zubau(reiner Ersatz)	02/2024	02/2024		im Bau	nicht auswertbar	nicht auswertbar	
2004000765167	GOETE Am Korntal 13		NSP Kabel	Zubau Erzeugung und Verbrauch	01/2024	07/2024		im Bau	nicht auswertbar	nicht auswertbar	
2004000765180	AMAHO Am Waizenhof 2 HAS 95²	Neubau	NSP Kabel	Zubau Erzeugung und Verbrauch	05/2024	07/2024	7.839 €	Abgeschlossen	nicht auswertbar	nicht auswertbar	NSP Kabel
2004000765186	Altheim Unterweiler Str. 9999/2		NSP Kabel	Zubau Erzeugung und Verbrauch	03/2024	03/2024		im Bau	nicht auswertbar	nicht auswertbar	
2004000765265	BABAH Alte Str.HMT		MSP Freileitung	kein Zubau(reiner Ersatz)	05/2024	12/2024		Abgeschlossen	nicht auswertbar	nicht auswertbar	
2004000765318	DORNS Hermann-Köhl-Str. 29 Kundenstation		MSP Kabel	Zubau Erzeugung und Verbrauch	06/2024	02/2025	27.659 €	konkrete Planung	nicht auswertbar	nicht auswertbar	MSP Kabel
2004000765350	WIMSH, Melanchthonstr. 27/1	Ersatz(-neubau) ohne Erhöhung der ÜF	NSP Kabel	Zubau Erzeugung und Verbrauch	03/2024	03/2024		im Bau	nicht auswertbar	nicht auswertbar	
2004000765357	WERNA ERN MSP Max-Eyth-Str.		MSP Kabel	kein Zubau(reiner Ersatz)	06/2024	12/2025	80.774 €	konkrete Planung	nicht auswertbar	nicht auswertbar	MSP Kabel
2004000765359	LOECH, Mathilde-Planck-Str. 50		NSP Kabel	Zubau Erzeugung und Verbrauch	03/2024	03/2024		im Bau	nicht auswertbar	nicht auswertbar	
2004000765368	ROGHM, Im Schönblick 23		NSP Kabel	Zubau Erzeugung und Verbrauch	03/2024	03/2024		im Bau	nicht auswertbar	nicht auswertbar	
2004000765404	KOEHM, Ritterberg 27	Ersatz(-neubau) ohne Erhöhung der ÜF	NSP Kabel	Zubau Erzeugung und Verbrauch	03/2024	03/2024		im Bau	nicht auswertbar	nicht auswertbar	
2004000765494	LNDSO_Ortsstraße_Einschleifung SST EEG		MSP Kabel	Zubau Erzeugung und Verbrauch	06/2024	02/2025		konkrete Planung	nicht auswertbar	nicht auswertbar	
2004000765546	WLFHN, Keltenweg 11		NSP Kabel	Zubau Erzeugung und Verbrauch	03/2024	03/2024		im Bau	nicht auswertbar	nicht auswertbar	

lfd. Nr.	Maßnahme	Projektkategorie	Betriebsmittel	netztechnische Begründung für den Netzausbau	voraussichtlicher Zeitpunkt des Baubeginns [MM/JJJJ]	voraussichtlicher Zeitpunkt der Inbetriebnahme [MM/JJJJ]	Kosten (geschätzt) in Euro	Projektstatus	Stand Genehmigungsverfahren	Geprüfte Alternativen zum Netzausbau	Vorrangig betroffene Netz- oder Umspannebene
2004000765568	Rank Mitverl. Radweg & Neubau Hotel	Ersatz(-neubau) ohne Erhöhung der ÜF	MSP Kabel, NSP Kabel	Zubau Erzeugung und Verbrauch	04/2024	06/2024	192.313 €	im Bau	nicht auswertbar	nicht auswertbar	MSP Kabel
2004000765586	VILCH, Am Hag 14		NSP Kabel	Zubau Erzeugung und Verbrauch	03/2024	03/2024		im Bau	nicht auswertbar	nicht auswertbar	
2004000765654	TALTA, Riedweg 14		NSP Kabel	Zubau Erzeugung und Verbrauch	03/2024	03/2024		im Bau	nicht auswertbar	nicht auswertbar	
2004000765681	SUSEN ERS NBG Nikolaus-Groß-Weg	Ersatz(-neubau) mit Erhöhung der ÜF	NSP Kabel, MSP Kabel	Zubau Erzeugung und Verbrauch	04/2024	12/2025		konkrete Planung	nicht auswertbar	nicht auswertbar	
2004000765713	Baindt Mühlstr. 1 FEST ZAS		NSP Kabel	Zubau Erzeugung und Verbrauch	03/2024	04/2024		im Bau	nicht auswertbar	nicht auswertbar	
2004000765784	SIMMF Forchenbusch 8		NSP Kabel	Zubau Erzeugung und Verbrauch	03/2024	04/2024		im Bau	nicht auswertbar	nicht auswertbar	
2004000765789	RIEDL UST Maschinenfabrik		MSP Kabel	kein Zubau(reiner Ersatz)	03/2024	03/2024		Abgeschlossen	nicht auswertbar	nicht auswertbar	
2004000765892	DITZG UW DITZG J38 UST Grüner Baum		MSP Freileitung	kein Zubau(reiner Ersatz)	03/2024	03/2024		Abgeschlossen	nicht auswertbar	nicht auswertbar	
2004000765930	OSTLH Calwer Str. 8 - 10		NSP Kabel	Zubau Erzeugung und Verbrauch	03/2024	03/2024		im Bau	nicht auswertbar	nicht auswertbar	
2004000765933	DETTI In der Aue 28 HAS 400A		NSP Kabel	Zubau Erzeugung und Verbrauch	03/2024	06/2024		Abgeschlossen	nicht auswertbar	nicht auswertbar	
2004000765936	GECHN Irmstr. 30 HA Neu RÜB plus ON Verk		NSP Kabel	Zubau Erzeugung und Verbrauch	02/2024	03/2024		im Bau	nicht auswertbar	nicht auswertbar	
2004000765937	USULM, Müssenweg 30		NSP Kabel	Zubau Erzeugung und Verbrauch	03/2024	03/2024		im Bau	nicht auswertbar	nicht auswertbar	
2004000766017	OBRIG Hauptstr. 59 REWE Ladeeinheiten	Neubau	NSP Kabel	Zubau Erzeugung und Verbrauch	04/2024	10/2024	11.721 €	konkrete Planung	nicht auswertbar	nicht auswertbar	NSP Kabel
2004000766159	SEPPH, Gartenäckerring 28		NSP Kabel	Zubau Erzeugung und Verbrauch	02/2024	03/2024		im Bau	nicht auswertbar	nicht auswertbar	
2004000766181	SEPPH, Gartenäckerring 26		NSP Kabel	Zubau Erzeugung und Verbrauch	02/2024	03/2024		im Bau	nicht auswertbar	nicht auswertbar	
2004000766240	HUGST, Grünstr. 11		NSP Kabel	Zubau Erzeugung und Verbrauch	12/2023	01/2024		im Bau	nicht auswertbar	nicht auswertbar	
2004000766323	MAKDF Möggenweilerstr. 1		NSP Freileitung	kein Zubau(reiner Ersatz)	02/2024	02/2024		Abgeschlossen	nicht auswertbar	nicht auswertbar	
2004000766356	LGELG Bischof-Helding-Str. 11		NSP Kabel	Zubau Erzeugung und Verbrauch	03/2024	04/2024		Abgeschlossen	nicht auswertbar	nicht auswertbar	
2004000766369	GRBET, ERN, MSP Weiherstr.	Ersatz(-neubau) ohne Erhöhung der ÜF	MSP Kabel, NSP Kabel	kein Zubau(reiner Ersatz)	04/2024	11/2024	137.649 €	konkrete Planung	nicht auswertbar	nicht auswertbar	MSP Kabel

lfd. Nr.	Maßnahme	Projektkategorie	Betriebsmittel	netztechnische Begründung für den Netzausbau	voraussichtlicher Zeitpunkt des Baubeginns [MM/JJJJ]	voraussichtlicher Zeitpunkt der Inbetriebnahme [MM/JJJJ]	Kosten (geschätzt) in Euro	Projektstatus	Stand Genehmigungs-verfahren	Geprüfte Alternativen zum Netzausbau	Vorrangig betroffene Netz- oder Umspannebene
2004000766372	WIESL Ringstr. 28		NSP Kabel	Zubau Erzeugung und Verbrauch	03/2024	05/2024		im Bau	nicht auswertbar	nicht auswertbar	
2004000766373	WABUG, Am Burgersee 25		NSP Kabel	Zubau Erzeugung und Verbrauch	03/2024	03/2024		im Bau	nicht auswertbar	nicht auswertbar	
2004000766417	GERNS, Bergleweg 19		NSP Kabel	Zubau Erzeugung und Verbrauch	02/2024	02/2024		im Bau	nicht auswertbar	nicht auswertbar	
2004000766487	SWALD, Am Schloss 15		NSP Kabel	Zubau Erzeugung und Verbrauch	03/2024	03/2024		im Bau	nicht auswertbar	nicht auswertbar	
2004000766495	RIKBS Lippertsreuter Str. 24/1 HA Stör.		NSP Freileitung	Zubau Erzeugung und Verbrauch	04/2024	04/2024		im Bau	nicht auswertbar	nicht auswertbar	
2004000766630	NHALL, Austr. 28		NSP Kabel	Zubau Erzeugung und Verbrauch	03/2024	03/2024		im Bau	nicht auswertbar	nicht auswertbar	
2004000766703	GRSES Martin-Niemöller-Str. 35_prov.	Netzoptimierung und -verstärkung	NSP Kabel	kein Zubau(reiner Ersatz)	05/2024	07/2024	8.352 €	im Bau	nicht auswertbar	nicht auswertbar	NSP Kabel
2004000766704	OFTEH Kantstr. UST-Ers. TBNK	Ersatz(-neubau) ohne Erhöhung der ÜF	U-Station n. NSP, NSP Kabel, MSP Kabel	Zubau Erzeugung und Verbrauch	03/2025	06/2025		konkrete Planung	nicht auswertbar	nicht auswertbar	
2004000766706	NEUKH Wildpoltsweiler Neuanschl Funkturm	Neubau	NSP Kabel	Zubau Erzeugung und Verbrauch	09/2024	01/2025	55.738 €	konkrete Planung	nicht auswertbar	nicht auswertbar	NSP Kabel
2004000766786	GRABN Brucknerstr. 4a+4b_HA + Stammkabel		NSP Kabel	Zubau Erzeugung und Verbrauch	05/2024	06/2024		Abgeschlossen	nicht auswertbar	nicht auswertbar	
2004000766803	SOEMU-E-UST-015 Netzverstärkung	Ersatz(-neubau) mit Erhöhung der ÜF	U-Station n. NSP	Zubau Erzeugung und Verbrauch	07/2024	09/2024	61.581 €	im Bau	nicht auswertbar	nicht auswertbar	U-Station n. NSP
2004000766818	NAGOL Freudenstädter Str. 47	Neubau	NSP Kabel	Zubau Erzeugung und Verbrauch	05/2024	07/2024	17.364 €	im Bau	nicht auswertbar	nicht auswertbar	NSP Kabel
2004000766819	HASWL, Hasenweiler 619		NSP Kabel	Zubau Erzeugung und Verbrauch	03/2024	03/2024		im Bau	nicht auswertbar	nicht auswertbar	
2004000766822	Zollenreute Röschen 6		NSP Kabel	Zubau Erzeugung und Verbrauch	03/2024	07/2024		im Bau	nicht auswertbar	nicht auswertbar	
2004000766869	OESBG, NEU, UST Tailfinger Str. 10/1	Ersatz(-neubau) mit Erhöhung der ÜF	U-Station n. NSP	Zubau Erzeugung und Verbrauch	09/2024	12/2025	64.835 €	konkrete Planung	nicht auswertbar	nicht auswertbar	U-Station n. NSP
2004000766876	Braunenweiler Federseestr. 72-3		NSP Kabel	Zubau Erzeugung und Verbrauch	03/2024	06/2024		Abgeschlossen	nicht auswertbar	nicht auswertbar	
2004000766880	MUSNG, Hermann-Staudinger-Str. 28		NSP Kabel	Zubau Erzeugung und Verbrauch	03/2024	03/2024		im Bau	nicht auswertbar	nicht auswertbar	
2004000766894	UNEUD,Unterneudorfer Mühle 0,4kV-FL Verk		NSP Kabel	kein Zubau(reiner Ersatz)	06/2024	11/2024		konkrete Planung	nicht auswertbar	nicht auswertbar	
2004000766896	GAERT Blücherstr. 5 F-K		NSP Kabel	Zubau Erzeugung und Verbrauch	03/2024	03/2024		im Bau	nicht auswertbar	nicht auswertbar	

lfd. Nr.	Maßnahme	Projektkategorie	Betriebsmittel	netztechnische Begründung für den Netzausbau	voraussichtlicher Zeitpunkt des Baubeginns [MM/JJJJ]	voraussichtlicher Zeitpunkt der Inbetriebnahme [MM/JJJJ]	Kosten (geschätzt) in Euro	Projektstatus	Stand Genehmigungsverfahren	Geprüfte Alternativen zum Netzausbau	Vorrangig betroffene Netz- oder Umspannebene
2004000766952	WERN A Danziger Str. 14 - HA-Störung		NSP Kabel	kein Zubau(reiner Ersatz)	02/2024	03/2024		im Bau	nicht auswertbar	nicht auswertbar	
2004000766968	BZELL, Rotenbergweg 4		NSP Kabel	Zubau Erzeugung und Verbrauch	03/2024	03/2024		im Bau	nicht auswertbar	nicht auswertbar	
2004000767086	GECHN Irmstr. 30	Ersatz(-neubau) mit Erhöhung der ÜF	NSP Kabel	Zubau Erzeugung und Verbrauch	03/2024	04/2024	29.850 €	im Bau	nicht auswertbar	nicht auswertbar	NSP Kabel
2004000767090	LORCH UML NSP Ofengasse	Netzoptimierung und -verstärkung	MSP Kabel, NSP Kabel	kein Zubau(reiner Ersatz)	12/2024	03/2025		konkrete Planung	nicht auswertbar	nicht auswertbar	
2004000767143	UUHLD Meersburger Str.		NSP Kabel	Zubau Erzeugung und Verbrauch	02/2024	03/2024	18.611 €	im Bau	nicht auswertbar	nicht auswertbar	NSP Kabel
2004000767155	BINDF Beundgasse 9 - 7		NSP Kabel	Zubau Erzeugung und Verbrauch	03/2024	05/2024		im Bau	nicht auswertbar	nicht auswertbar	
2004000767159	ZFLNG, Klingenäcker 13		NSP Kabel	Zubau Erzeugung und Verbrauch	03/2024	03/2024		im Bau	nicht auswertbar	nicht auswertbar	
2004000767245	RUSTR Franz-Sales-Str. 28	Neubau	NSP Kabel	Zubau Erzeugung und Verbrauch	10/2024	12/2025	7.832 €	im Bau	nicht auswertbar	nicht auswertbar	NSP Kabel
2004000767363	NDNAU Fridolin-Vochezer-Str. 9 Störung		MSP Kabel	kein Zubau(reiner Ersatz)	02/2024	02/2024		im Bau	nicht auswertbar	nicht auswertbar	
2004000767438	NUFRG Am Rötelesberg	Ersatz(-neubau) mit Erhöhung der ÜF	NSP Kabel	Zubau Erzeugung und Verbrauch	05/2024	12/2025	25.820 €	konkrete Planung	nicht auswertbar	nicht auswertbar	NSP Kabel
2004000767481	RNGSH Emmendinger Str. 13 Neu-anschluss	Ersatz(-neubau) mit Erhöhung der ÜF	U-Station n. NSP, NSP Kabel	Zubau Erzeugung und Verbrauch	06/2024	12/2025	35.743 €	im Bau	nicht auswertbar	nicht auswertbar	U-Station n. NSP
2004000767493	MNGHM Rochusstr. 66	Neubau	NSP Kabel	Zubau Erzeugung und Verbrauch	07/2024	09/2024	21.604 €	im Bau	nicht auswertbar	nicht auswertbar	NSP Kabel
2004000767494	Wolfegg Bendenweiher Funkturm	Neubau	NSP Kabel	Zubau Erzeugung und Verbrauch	09/2024	02/2025	38.670 €	konkrete Planung	nicht auswertbar	nicht auswertbar	NSP Kabel
2004000767508	NEURI Singlestr. 21		NSP Kabel	Zubau Erzeugung und Verbrauch	03/2024	03/2024		im Bau	nicht auswertbar	nicht auswertbar	
2004000767639	GERNS, Baccarat-Str. 8		NSP Kabel	Zubau Erzeugung und Verbrauch	03/2024	03/2024		im Bau	nicht auswertbar	nicht auswertbar	
2004000767640	BAIND Ziegeleistr. 20		NSP Kabel	Zubau Erzeugung und Verbrauch	05/2024	05/2024	3.785 €	im Bau	nicht auswertbar	nicht auswertbar	
2004000767759	BINGE Steggasse 13 MKA		NSP Kabel	Zubau Erzeugung und Verbrauch	06/2024	07/2024		im Bau	nicht auswertbar	nicht auswertbar	
2004000767802	WOELG, An den Gützäckern 39		NSP Kabel	Zubau Erzeugung und Verbrauch	03/2024	03/2024		im Bau	nicht auswertbar	nicht auswertbar	
2004000767926	OESTR Gartenstr.RVT 65		NSP Kabel	kein Zubau(reiner Ersatz)	03/2024	03/2024		Abgeschlossen	nicht auswertbar	nicht auswertbar	

lfd. Nr.	Maßnahme	Projektkategorie	Betriebsmittel	netztechnische Begründung für den Netzausbau	voraussichtlicher Zeitpunkt des Baubeginns [MM/JJJJ]	voraussichtlicher Zeitpunkt der Inbetriebnahme [MM/JJJJ]	Kosten (geschätzt) in Euro	Projektstatus	Stand Genehmigungsverfahren	Geprüfte Alternativen zum Netzausbau	Vorrangig betroffene Netz- oder Umspannebene
2004000767961	MALMS, Dieselstr. 12		NSP Kabel	Zubau Erzeugung und Verbrauch	03/2024	03/2024		im Bau	nicht auswertbar	nicht auswertbar	
2004000768013	HARHF, Martin-Luther-Weg 6/1		NSP Kabel	Zubau Erzeugung und Verbrauch	03/2024	03/2024		im Bau	nicht auswertbar	nicht auswertbar	
2004000768050	WARMB, Hauptstr. 45/2, HAS, N	Neubau	NSP Kabel	Zubau Erzeugung und Verbrauch	07/2024	10/2024	16.451 €	im Bau	nicht auswertbar	nicht auswertbar	NSP Kabel
2004000768096	LESFD Rödinger-Str. 4	Neubau	NSP Kabel	Zubau Erzeugung und Verbrauch	07/2024	08/2024	21.471 €	im Bau	nicht auswertbar	nicht auswertbar	NSP Kabel
2004000768124	Leutkirch Dammweg 9999 ZAS		NSP Kabel	Zubau Erzeugung und Verbrauch	05/2024	06/2024		Abgeschlossen	nicht auswertbar	nicht auswertbar	
2004000768146	WURML Obere Hauptstr. 66 Störung EA Stor		MSP Kabel	kein Zubau(reiner Ersatz)	03/2024	04/2024		im Bau	nicht auswertbar	nicht auswertbar	
2004000768336	HEINS_BB_Schulanbindung	Ersatz(-neubau) mit Erhöhung der ÜF	MSP Kabel, NSP Kabel	Zubau Erzeugung und Verbrauch	07/2024	11/2024	465.976 €	im Bau	nicht auswertbar	nicht auswertbar	MSP Kabel
2004000768364	MARBA, NEU, NSP Heckenstr. - Tulpenstr.	Ersatz(-neubau) mit Erhöhung der ÜF	NSP Kabel	Zubau Erzeugung und Verbrauch	05/2024	07/2024	128.525 €	im Bau	nicht auswertbar	nicht auswertbar	NSP Kabel
2004000768377	OBBOI Nürtinger Str.		MSP Kabel	kein Zubau(reiner Ersatz)	03/2024	03/2024		im Bau	nicht auswertbar	nicht auswertbar	
2004000768426	LEINF, Bahnhofstr. 638		NSP Kabel	Zubau Erzeugung und Verbrauch	03/2024	03/2024		im Bau	nicht auswertbar	nicht auswertbar	
2004000768469	BS ALO BZ WNG Fa. Omexom 20KV HMT		MSP Freileitung	kein Zubau(reiner Ersatz)	03/2024	03/2024		Abgeschlossen	nicht auswertbar	nicht auswertbar	
2004000768630	ECHTD, Kelterrainstr. 25		NSP Kabel	Zubau Erzeugung und Verbrauch	03/2024	03/2024		im Bau	nicht auswertbar	nicht auswertbar	
2004000768674	SEXAU, Vorderer Moosweg 9		NSP Kabel	Zubau Erzeugung und Verbrauch	03/2024	03/2024		im Bau	nicht auswertbar	nicht auswertbar	
2004000768695	BERNH Neuhäuser Str. 26 HA neu		NSP Kabel	Zubau Erzeugung und Verbrauch	03/2024	03/2024		im Bau	nicht auswertbar	nicht auswertbar	
2004000768696	DAPFN Marbach EEG-Verstärkung	Ersatz(-neubau) mit Erhöhung der ÜF	MSP Kabel, NSP Kabel	Zubau Erzeugung und Verbrauch	03/2025	10/2025		konkrete Planung	nicht auswertbar	nicht auswertbar	
2004000768711	ROETA Im Eichwald 12 #NB		NSP Kabel	Zubau Erzeugung und Verbrauch	01/2024	03/2024		im Bau	nicht auswertbar	nicht auswertbar	
2004000768799	CONWL, Parkweg 7		NSP Kabel	Zubau Erzeugung und Verbrauch	02/2024	03/2024		im Bau	nicht auswertbar	nicht auswertbar	
2004000768810	HLZGL, Stufenweg 7		NSP Kabel	Zubau Erzeugung und Verbrauch	03/2024	03/2024		im Bau	nicht auswertbar	nicht auswertbar	
2004000768877	RUSTR EP_Störung_Birkensee-Bottallmit VU		MSP Kabel	kein Zubau(reiner Ersatz)	02/2024	03/2024		im Bau	nicht auswertbar	nicht auswertbar	

lfd. Nr.	Maßnahme	Projektkategorie	Betriebsmittel	netztechnische Begründung für den Netzausbau	voraussichtlicher Zeitpunkt des Baubeginns [MM/JJJJ]	voraussichtlicher Zeitpunkt der Inbetriebnahme [MM/JJJJ]	Kosten (geschätzt) in Euro	Projektstatus	Stand Genehmigungs-verfahren	Geprüfte Alternativen zum Netzausbau	Vorrangig betroffene Netz- oder Umspannebene
2004000768880	ZELES SOA NSP Kirchstr. 43/1-43/8_GAR	Neubau	NSP Kabel	Zubau Erzeugung und Verbrauch	06/2024	08/2024	16.852 €	konkrete Planung	nicht auswertbar	nicht auswertbar	NSP Kabel
2004000768886	EMPGF Horber Str. 2/2 UST Ersatz	Ersatz(-neubau) ohne Erhöhung der ÜF	U-Station n. NSP, NSP Kabel, MSP Kabel	kein Zubau(reiner Ersatz)	04/2024	11/2024	109.834 €	konkrete Planung	nicht auswertbar	nicht auswertbar	MSP Kabel
2004000768948	BS ALO BZ WNG Fa. Omexom 20KV HMT		MSP Freileitung	kein Zubau(reiner Ersatz)	03/2024	06/2024		im Bau	nicht auswertbar	nicht auswertbar	
2004000768993	BS ALO BZ WNG Fa. Omexom 20KV HMT		MSP Freileitung	kein Zubau(reiner Ersatz)	03/2024	03/2024		Abgeschlossen	nicht auswertbar	nicht auswertbar	
2004000769002	Winterstettenstadt, Stadelhof 0,4 kV An.	Ersatz(-neubau) mit Erhöhung der ÜF	NSP Kabel	Zubau Erzeugung und Verbrauch	05/2024	06/2024	17.904 €	im Bau	nicht auswertbar	nicht auswertbar	NSP Kabel
2004000769046	UUHLD, Bergstr. 43A		NSP Kabel	Zubau Erzeugung und Verbrauch	03/2024	03/2024		im Bau	nicht auswertbar	nicht auswertbar	
2004000769062	MAHLB Bromergasse 13, KVS 10 versetzen		NSP Kabel	Zubau Erzeugung und Verbrauch	03/2024	06/2024		im Bau	nicht auswertbar	nicht auswertbar	
2004000769093	SPAIC, Deilinger Str. 16		NSP Kabel	Zubau Erzeugung und Verbrauch	03/2024	03/2024		im Bau	nicht auswertbar	nicht auswertbar	
2004000769164	OFTED Erschl GWG Rohr Fabrikstr.	Neubau	U-Station n. NSP, MSP Kabel, NSP Kabel	Zubau Erzeugung und Verbrauch	07/2024	03/2025	562.126 €	konkrete Planung	nicht auswertbar	nicht auswertbar	MSP Kabel
2004000769315	FRIHS, SOA, MSP Max-Eyth-Str. 9	Neubau	MSP Kabel	Zubau Erzeugung und Verbrauch	04/2024	10/2024		konkrete Planung	nicht auswertbar	nicht auswertbar	
2004000769466	WEISE In den Höfen_Restarbeiten		NSP Kabel	Zubau Erzeugung und Verbrauch	03/2024	07/2024		im Bau	nicht auswertbar	nicht auswertbar	
2004000769499	Berg Obere Halde Sf6-Störung	Ersatz(-neubau) ohne Erhöhung der ÜF	U-Station n. NSP	kein Zubau(reiner Ersatz)	04/2024	06/2024	11.392 €	Abgeschlossen	nicht auswertbar	nicht auswertbar	U-Station n. NSP
2004000769523	MAGST, Lettenhau 5145/1		NSP Kabel	Zubau Erzeugung und Verbrauch	03/2024	03/2024		im Bau	nicht auswertbar	nicht auswertbar	
2004000769549	WDSOT, NEU, MSP, NSP Sägeweg SW-Fl 834	Neubau	MSP Kabel, NSP Kabel	Zubau Erzeugung und Verbrauch	06/2024	11/2024	246.251 €	konkrete Planung	nicht auswertbar	nicht auswertbar	MSP Kabel
2004000769979	REIST, Eichener Str. 18		NSP Kabel	Zubau Erzeugung und Verbrauch	03/2024	03/2024		im Bau	nicht auswertbar	nicht auswertbar	
2004000770185	STHSN, Biberacher Str. 20		NSP Kabel	Zubau Erzeugung und Verbrauch	03/2024	03/2024		im Bau	nicht auswertbar	nicht auswertbar	
2004000770188	TAMLB,UML,NSP,Silcherstr. 5 - 9	Netzoptimierung und -verstärkung	NSP Kabel	kein Zubau(reiner Ersatz)	03/2024	05/2024	3.911 €	im Bau	nicht auswertbar	nicht auswertbar	NSP Kabel
2004000770190	HEINS neue UST Hartheimer Str.	Ersatz(-neubau) mit Erhöhung der ÜF	U-Station n. NSP	Zubau Erzeugung und Verbrauch	01/2025	11/2025	71.741 €	konkrete Planung	nicht auswertbar	nicht auswertbar	U-Station n. NSP
2004000770313	GEISL Bezug Dammstr. 1	Neubau	NSP Kabel	Zubau Erzeugung und Verbrauch	05/2024	09/2024	41.955 €	im Bau	nicht auswertbar	nicht auswertbar	NSP Kabel

lfd. Nr.	Maßnahme	Projektkategorie	Betriebsmittel	netztechnische Begründung für den Netzausbau	voraussichtlicher Zeitpunkt des Baubeginns [MM/JJJJ]	voraussichtlicher Zeitpunkt der Inbetriebnahme [MM/JJJJ]	Kosten (geschätzt) in Euro	Projektstatus	Stand Genehmigungsverfahren	Geprüfte Alternativen zum Netzausbau	Vorrangig betroffene Netz- oder Umspannebene
2004000770393	MUSBG, Filderstr. 67/1		NSP Kabel	Zubau Erzeugung und Verbrauch	03/2024	03/2024		im Bau	nicht auswertbar	nicht auswertbar	
2004000770414	RENNG, Rutesheimer Str. 11, 1-kV, N	Ersatz(-neubau) mit Erhöhung der ÜF	NSP Kabel	Zubau Erzeugung und Verbrauch	05/2024	10/2024	78.216 €	im Bau	nicht auswertbar	nicht auswertbar	NSP Kabel
2004000770566	WSNST, Hinter den Gärten 11		NSP Kabel	Zubau Erzeugung und Verbrauch	03/2024	03/2024		im Bau	nicht auswertbar	nicht auswertbar	
2004000770645	BSNFD, MVL BB Nagoldtalstr.	Ersatz(-neubau) mit Erhöhung der ÜF	MSP Kabel, NSP Kabel	Zubau Erzeugung und Verbrauch	07/2024	06/2025	341.306 €	im Bau	nicht auswertbar	nicht auswertbar	NSP Kabel
2004000770667	STFNB NetCom Staufenberg Breitband-Mitv.		MSP Kabel, NSP Kabel, MSP Freileitung	Zubau Erzeugung und Verbrauch	09/2024	12/2027		vorgesehene Maßnahme	nicht auswertbar	nicht auswertbar	
2004000772008	OSTRH, Ludwig-Jahn-Str. 17/1		NSP Kabel	Zubau Erzeugung und Verbrauch	02/2024	03/2024		im Bau	nicht auswertbar	nicht auswertbar	
2004000772013	KRNBH, Sternenfelser Str. 19		NSP Kabel	Zubau Erzeugung und Verbrauch	03/2024	03/2024		im Bau	nicht auswertbar	nicht auswertbar	
2004000772197	BLOEN, Würzbühl 30		NSP Kabel	Zubau Erzeugung und Verbrauch	03/2024	03/2024		im Bau	nicht auswertbar	nicht auswertbar	
2004000772818	VOERS, An der Storchenwiese 4		NSP Kabel	Zubau Erzeugung und Verbrauch	03/2024	03/2024		im Bau	nicht auswertbar	nicht auswertbar	
2004000772841	Regglisweiler Schillerstr. 14		NSP Kabel	Zubau Erzeugung und Verbrauch	03/2024	04/2024		Abgeschlossen	nicht auswertbar	nicht auswertbar	
2004000772930	Hellmayr_Vogelschutzmaßnahme_NG_OBS_2024		MSP Freileitung	kein Zubau(reiner Ersatz)	03/2024	12/2025		im Bau	nicht auswertbar	nicht auswertbar	
2004000772931	BRUHL Schwetzinger Str. 23	Neubau	U-Station n. NSP, NSP Kabel	Zubau Erzeugung und Verbrauch	05/2024	07/2024	28.306 €	konkrete Planung	nicht auswertbar	nicht auswertbar	NSP Kabel
2004000772965	HEIMS, NEU, MSP Anschl Waldenserstr 2	Neubau	MSP Kabel	Zubau Erzeugung und Verbrauch	05/2024	11/2024	19.586 €	im Bau	nicht auswertbar	nicht auswertbar	MSP Kabel
2004000772966	WIESL Hauptstr. 163 NA EEG	Ersatz(-neubau) mit Erhöhung der ÜF	U-Station n. NSP, NSP Kabel	Zubau Erzeugung und Verbrauch	06/2024	11/2024	65.344 €	konkrete Planung	nicht auswertbar	nicht auswertbar	NSP Kabel
2004000772970	ALNBH, Untere Kippstr. 32		NSP Kabel	Zubau Erzeugung und Verbrauch	03/2024	03/2024		im Bau	nicht auswertbar	nicht auswertbar	
2004000773004	OBNHM neue UST Brunnenstr.	Ersatz(-neubau) ohne Erhöhung der ÜF	U-Station n. NSP, NSP Kabel, MSP Kabel	kein Zubau(reiner Ersatz)	01/2025	11/2025	158.334 €	konkrete Planung	nicht auswertbar	nicht auswertbar	U-Station n. NSP
2004000773020	TRING neue UST Oberhauserhof	Ersatz(-neubau) ohne Erhöhung der ÜF	U-Station n. NSP, NSP Kabel, MSP Kabel	kein Zubau(reiner Ersatz)	01/2025	11/2025	26.110 €	konkrete Planung	nicht auswertbar	nicht auswertbar	U-Station n. NSP
2004000773038	Oberschnaitbach 1/1 HA dem.		NSP Kabel	kein Zubau(reiner Ersatz)	03/2024	06/2024	2.470 €	im Bau	nicht auswertbar	nicht auswertbar	NSP Kabel
2004000777870	NISTE_Niederstetten_neue UST Hohe Buche	Ersatz(-neubau) mit Erhöhung der ÜF	U-Station n. NSP, MSP Kabel, NSP Kabel	Zubau Erzeugung und Verbrauch	08/2024	12/2024	115.149 €	im Bau	nicht auswertbar	nicht auswertbar	U-Station n. NSP

lfd. Nr.	Maßnahme	Projektkategorie	Betriebsmittel	netztechnische Begründung für den Netzausbau	voraussichtlicher Zeitpunkt des Baubeginns [MM/JJJJ]	voraussichtlicher Zeitpunkt der Inbetriebnahme [MM/JJJJ]	Kosten (geschätzt) in Euro	Projektstatus	Stand Genehmigungs- verfahren	Geprüfte Alternativen zum Netzausbau	Vorrangig betroffene Netz- oder Umspannebene
2004000777877	NORHA, Gartenstr. 32		NSP Kabel	Zubau Erzeugung und Verbrauch	02/2024	02/2024		im Bau	nicht auswertbar	nicht auswertbar	
2004000777949	WDLNG, Clara-Schumann-Str. 61		NSP Kabel	Zubau Erzeugung und Verbrauch	03/2024	03/2024		im Bau	nicht auswertbar	nicht auswertbar	
2004000778022	Ummendorf Gerberstr. 4 vorü entf		NSP Kabel	Zubau Erzeugung und Verbrauch	03/2024	03/2024		Abgeschlossen	nicht auswertbar	nicht auswertbar	
2004000778067	WDLNG, Clara-Schumann-Str. 59		NSP Kabel	Zubau Erzeugung und Verbrauch	03/2024	03/2024		im Bau	nicht auswertbar	nicht auswertbar	
2004000778075	SILMG Bahnhofstr. 69 - 82 dem. FRL		NSP Freileitung	kein Zubau(reiner Ersatz)	03/2024	05/2024		im Bau	nicht auswertbar	nicht auswertbar	
2004000778102	DIEKI Ziegelweg 0,4KV Leerrohr	Ersatz(-neubau) mit Erhöhung der ÜF	NSP Kabel	Zubau Erzeugung und Verbrauch	07/2024	11/2024	6.457 €	im Bau	nicht auswertbar	nicht auswertbar	NSP Kabel
2004000778200	Oberluizen 13 K. ab UST + neue UST	Ersatz(-neubau) mit Erhöhung der ÜF	U-Station n. NSP, MSP Kabel, NSP Kabel, MSP Freileitung	Zubau Erzeugung und Verbrauch	08/2024	04/2025	127.760 €	konkrete Planung	nicht auswertbar	nicht auswertbar	U-Station n. NSP
2004000778337	KZNGN, Wonnentaler Weg 2		NSP Kabel	Zubau Erzeugung und Verbrauch	03/2024	03/2024		im Bau	nicht auswertbar	nicht auswertbar	
2004000778431	TAMLB,UML,MNBB,Bissinger Str.,L1110		NSP Kabel, MSP Kabel	Zubau Erzeugung und Verbrauch	05/2024	07/2024	30.104 €	im Bau	nicht auswertbar	nicht auswertbar	MSP Kabel
2004000778434	Möllenbronn Möllenbronn 11		NSP Kabel	Zubau Erzeugung und Verbrauch	03/2024	04/2024		im Bau	nicht auswertbar	nicht auswertbar	
2004000778462	STTEN 570069 0001 MW		MSP Freileitung	kein Zubau(reiner Ersatz)	03/2024	05/2024		Abgeschlossen	nicht auswertbar	nicht auswertbar	
2004000778532	GROFD, Beunth 2		NSP Kabel	Zubau Erzeugung und Verbrauch	03/2024	03/2024		im Bau	nicht auswertbar	nicht auswertbar	
2004000778565	KREHM, Erkenboldstr. 34a		NSP Kabel	Zubau Erzeugung und Verbrauch	03/2024	03/2024		im Bau	nicht auswertbar	nicht auswertbar	
2004000778615	VELBG, Im Städtle 9999		NSP Kabel	Zubau Erzeugung und Verbrauch	03/2024	03/2024		im Bau	nicht auswertbar	nicht auswertbar	
2004000778641	OBDBGH MS-Umschluss UST Bärastr. u.Rieder		NSP Kabel, MSP Kabel	Zubau Erzeugung und Verbrauch	01/2025	11/2025	113.453 €	konkrete Planung	nicht auswertbar	nicht auswertbar	NSP Kabel
2004000778644	BEURU Bächenstr. 31 AÄ		NSP Kabel	kein Zubau(reiner Ersatz)	05/2024	09/2024	417 €	im Bau	nicht auswertbar	nicht auswertbar	NSP Kabel
2004000778674	Wipplingen Untere Mönchtaler Gasse 21/1		NSP Kabel	Zubau Erzeugung und Verbrauch	06/2024	10/2024		im Bau	nicht auswertbar	nicht auswertbar	
2004000778688	REGGW, Brechtstr. 14		NSP Kabel	Zubau Erzeugung und Verbrauch	03/2024	03/2024		im Bau	nicht auswertbar	nicht auswertbar	
2004000778826	Schorren Reichenbacher Weg 34		NSP Kabel	Zubau Erzeugung und Verbrauch	03/2024	04/2024		Abgeschlossen	nicht auswertbar	nicht auswertbar	

lfd. Nr.	Maßnahme	Projektkategorie	Betriebsmittel	netztechnische Begründung für den Netzausbau	voraussichtlicher Zeitpunkt des Baubeginns [MM/JJJJ]	voraussichtlicher Zeitpunkt der Inbetriebnahme [MM/JJJJ]	Kosten (geschätzt) in Euro	Projektstatus	Stand Genehmigungsverfahren	Geprüfte Alternativen zum Netzausbau	Vorrangig betroffene Netz- oder Umspannebene
2004000778840	ENGBD Hauptstraße 99 Ladesäule		NSP Kabel	Zubau Erzeugung und Verbrauch	03/2024	06/2024		im Bau	nicht auswertbar	nicht auswertbar	
2004000778881	20KV Mastwechsel 261705-0005		MSP Freileitung	kein Zubau(reiner Ersatz)	03/2024	06/2024		im Bau	nicht auswertbar	nicht auswertbar	
2004000778889	RNGNG Oberdiscinger Str. Abbau NSPF	Rückbau / Altlastentsorgung	NSP Freileitung	kein Zubau(reiner Ersatz)	08/2024	12/2025	4.586 €	im Bau	nicht auswertbar	nicht auswertbar	NSP Freileitung
2004000778892	GAMTG, Magdeburger Str. 14		NSP Kabel	Zubau Erzeugung und Verbrauch	03/2024	03/2024		im Bau	nicht auswertbar	nicht auswertbar	
2004000778894	RGGBR 570115 0005_Teil2 HEL		MSP Freileitung	kein Zubau(reiner Ersatz)	03/2024	06/2024		Abgeschlossen	nicht auswertbar	nicht auswertbar	
2004000778921	WDLNG SOA NSP Schäferhauser Str. 2/X/S	Neubau	NSP Kabel	Zubau Erzeugung und Verbrauch	06/2024	12/2026		konkrete Planung	nicht auswertbar	nicht auswertbar	
2004000778934	NISTE, Kirschbaumallee 14		NSP Kabel	Zubau Erzeugung und Verbrauch	03/2024	03/2024		im Bau	nicht auswertbar	nicht auswertbar	
2004000778941	ROETR Strut 25 Sonderanschluss	Neubau	NSP Kabel	Zubau Erzeugung und Verbrauch	07/2024	07/2024	6.371 €	vorgesehene Maßnahme	nicht auswertbar	nicht auswertbar	NSP Kabel
2004000778944	WDLNG SOA NSP Schäferhauser Str. 2/X/L	Neubau	NSP Kabel	Zubau Erzeugung und Verbrauch	06/2024	12/2026		konkrete Planung	nicht auswertbar	nicht auswertbar	
2004000778973	WDLNG SOA NSP Schäferhauser Str. 2/X/U	Neubau	NSP Kabel	Zubau Erzeugung und Verbrauch	06/2024	12/2026		konkrete Planung	nicht auswertbar	nicht auswertbar	
2004000778985	FORCM, Hauptstr. 11		NSP Kabel	Zubau Erzeugung und Verbrauch	03/2024	03/2024		im Bau	nicht auswertbar	nicht auswertbar	
2004000779091	BOEBL Schloßberg Umlegung 10kV	Netzoptimierung und -verstärkung	MSP Kabel	kein Zubau(reiner Ersatz)	03/2024	05/2024	18.640 €	im Bau	nicht auswertbar	nicht auswertbar	MSP Kabel
2004000779116	SPAIC Eschenwasen 10 20kV Anschl.	Neubau	MSP Kabel	Zubau Erzeugung und Verbrauch	07/2024	09/2024	21.892 €	konkrete Planung	nicht auswertbar	nicht auswertbar	MSP Kabel
2004000779147	MHLHF, Im Ring 12/1		NSP Kabel	Zubau Erzeugung und Verbrauch	03/2024	03/2024		im Bau	nicht auswertbar	nicht auswertbar	
2004000779221	ENDIN Dr.-Karl-Wild-Str. 4, NA ZAS		NSP Kabel	Zubau Erzeugung und Verbrauch	03/2024	03/2024		im Bau	nicht auswertbar	nicht auswertbar	
2004000779231	SAICH, Westrandallee 4		NSP Kabel	Zubau Erzeugung und Verbrauch	03/2024	03/2024		im Bau	nicht auswertbar	nicht auswertbar	
2004000779262	TIEBR Lucas-Moser-Str. 6 HA Neu		NSP Kabel	Zubau Erzeugung und Verbrauch	03/2024	03/2024		im Bau	nicht auswertbar	nicht auswertbar	
2004000779411	OBKLL Beinberger Weg 12 Umbau Fritg		NSP Freileitung	Zubau Erzeugung und Verbrauch	02/2024	03/2024		im Bau	nicht auswertbar	nicht auswertbar	
2004000779416	AACHA Dornstetter Str. 24 Anschluß-schran		NSP Kabel	Zubau Erzeugung und Verbrauch	03/2024	03/2024		Abgeschlossen	nicht auswertbar	nicht auswertbar	

lfd. Nr.	Maßnahme	Projektkategorie	Betriebsmittel	netztechnische Begründung für den Netzausbau	voraussichtlicher Zeitpunkt des Baubeginns [MM/JJJJ]	voraussichtlicher Zeitpunkt der Inbetriebnahme [MM/JJJJ]	Kosten (geschätzt) in Euro	Projektstatus	Stand Genehmigungsverfahren	Geprüfte Alternativen zum Netzausbau	Vorrangig betroffene Netz- oder Umspannebene
2004000779437	0,4 KV Mastwechsel Altsteußlingen1_2		NSP Freileitung	kein Zubau(reiner Ersatz)	03/2024	06/2024		im Bau	nicht auswertbar	nicht auswertbar	
2004000779444	LABBH Königseggwelder Str. 7 Anschluss	Ersatz(-neubau) mit Erhöhung der ÜF	NSP Kabel	Zubau Erzeugung und Verbrauch	07/2024	09/2024	50.224 €	konkrete Planung	nicht auswertbar	nicht auswertbar	NSP Kabel
2004000779463	0,4 KV Mastwechsel Buttenhausen1		NSP Freileitung	kein Zubau(reiner Ersatz)	03/2024	06/2024		im Bau	nicht auswertbar	nicht auswertbar	
2004000779488	ERLBH, Narzissenweg 6		NSP Kabel	Zubau Erzeugung und Verbrauch	03/2024	03/2024		im Bau	nicht auswertbar	nicht auswertbar	
2004000779496	VHING ERN UST Gremprstr.	Ersatz(-neubau) ohne Erhöhung der ÜF	U-Station n. NSP, MSP Kabel	kein Zubau(reiner Ersatz)	07/2024	09/2024	124.063 €	im Bau	nicht auswertbar	nicht auswertbar	U-Station n. NSP
2004000779548	REIHN Hinterstriemen 16 Kabelansc	Ersatz(-neubau) mit Erhöhung der ÜF	NSP Kabel	Zubau Erzeugung und Verbrauch	05/2024	08/2024	8.062 €	im Bau	nicht auswertbar	nicht auswertbar	NSP Kabel
2004000779602	0,4 KV Mastwechsel Bleichstetten1		NSP Freileitung	kein Zubau(reiner Ersatz)	03/2024	06/2024		im Bau	nicht auswertbar	nicht auswertbar	
2004000779611	AICSC ERN UST Karlstr. 38/1	Ersatz(-neubau) ohne Erhöhung der ÜF	U-Station n. NSP, MSP Kabel, MSP Kabel	kein Zubau(reiner Ersatz)	06/2024	07/2024	125.551 €	im Bau	nicht auswertbar	nicht auswertbar	U-Station n. NSP
2004000779719	HAITB Horber Str. 41/1		NSP Kabel	Zubau Erzeugung und Verbrauch	03/2024	04/2024		Abgeschlossen	nicht auswertbar	nicht auswertbar	
2004000779726	SOEMU, Im Alpenblick 12/1		NSP Kabel	Zubau Erzeugung und Verbrauch	03/2024	03/2024		im Bau	nicht auswertbar	nicht auswertbar	
2004000779780	Unteressendorf UST Bahnhof Trafotausch	Ersatz(-neubau) mit Erhöhung der ÜF	U-Station n. NSP	Zubau Erzeugung und Verbrauch	07/2024	09/2024	20.568 €	im Bau	nicht auswertbar	nicht auswertbar	U-Station n. NSP
2004000779879	HZWLR, ERN, UST Geisteichstr.	Ersatz(-neubau) mit Erhöhung der ÜF	U-Station n. NSP	Zubau Erzeugung und Verbrauch	04/2024	07/2024	37.916 €	im Bau	nicht auswertbar	nicht auswertbar	U-Station n. NSP
2004000779940	HOCNA Böblinger Str. 641		NSP Kabel	Zubau Erzeugung und Verbrauch	03/2024	03/2024		im Bau	nicht auswertbar	nicht auswertbar	
2004000779948	GSADF Hauptstr. 38 / neuer KVS		NSP Kabel	kein Zubau(reiner Ersatz)	03/2024	04/2024		im Bau	nicht auswertbar	nicht auswertbar	
2004000779952	MKLGN Mittlere Str. 26		NSP Kabel	Zubau Erzeugung und Verbrauch	03/2024	03/2024		im Bau	nicht auswertbar	nicht auswertbar	
2004000779954	BRACK Stettiner Str. 3 KVS 33 tauschen		NSP Kabel	kein Zubau(reiner Ersatz)	03/2024	03/2024		im Bau	nicht auswertbar	nicht auswertbar	
2004000780137	MONHM, Ringstr. 53		NSP Kabel	Zubau Erzeugung und Verbrauch	03/2024	03/2024		im Bau	nicht auswertbar	nicht auswertbar	
2004000780190	WDLNG SOA MSP Schäferhauser Str. 2/X/N	Neubau	MSP Kabel	Zubau Erzeugung und Verbrauch	06/2024	12/2026		konkrete Planung	nicht auswertbar	nicht auswertbar	
2004000780243	WDLNG ERS NBG Otto-Quartier	Neubau	U-Station n. NSP, MSP Kabel, NSP Kabel	Zubau Erzeugung und Verbrauch	06/2024	12/2026	89.035 €	konkrete Planung	nicht auswertbar	nicht auswertbar	NSP Kabel

lfd. Nr.	Maßnahme	Projektkategorie	Betriebsmittel	netztechnische Begründung für den Netzausbau	voraussichtlicher Zeitpunkt des Baubeginns [MM/JJJJ]	voraussichtlicher Zeitpunkt der Inbetriebnahme [MM/JJJJ]	Kosten (geschätzt) in Euro	Projektstatus	Stand Genehmigungsverfahren	Geprüfte Alternativen zum Netzausbau	Vorrangig betroffene Netz- oder Umspannebene
2004000780258	HATHO Friedhofstr. 45 Neuans. u. Abtr.		NSP Kabel	Zubau Erzeugung und Verbrauch	03/2024	05/2024		im Bau	nicht auswertbar	nicht auswertbar	
2004000780275	EISGN Mulde 2 HAK Verstärkung		NSP Kabel	Zubau Erzeugung und Verbrauch	03/2024	04/2024		Abgeschlossen	nicht auswertbar	nicht auswertbar	
2004000780280	STLE0 Felchenweg 2a_ONS Ersatz_TBNK	Ersatz(-neubau) mit Erhöhung der ÜF	U-Station n. NSP, NSP Kabel, MSP Kabel	Zubau Erzeugung und Verbrauch	05/2024	09/2024	198.743 €	konkrete Planung	nicht auswertbar	nicht auswertbar	NSP Kabel
2004000780311	Ursendorf Netzverstärkung NSP und MSP	Ersatz(-neubau) mit Erhöhung der ÜF	MSP Kabel, NSP Kabel	Zubau Erzeugung und Verbrauch	07/2024	10/2024	412.295 €	konkrete Planung	nicht auswertbar	nicht auswertbar	MSP Kabel
2004000780313	HERZI Schulstr. 4 - 12	Rückbau / Altlastentsorgung	NSP Freileitung	kein Zubau(reiner Ersatz)	03/2024	04/2024	14.702 €	im Bau	nicht auswertbar	nicht auswertbar	NSP Freileitung
2004000780393	MUSNG Rudolf-Diesel-Str. 1 EEG-Verstärku	Ersatz(-neubau) mit Erhöhung der ÜF	U-Station n. NSP, NSP Kabel, MSP Kabel	Zubau Erzeugung und Verbrauch	09/2024	03/2025	108.512 €	konkrete Planung	nicht auswertbar	nicht auswertbar	NSP Kabel
2004000780396	BOEBL Schönaicher Str. 34 - 34/1 HA neu		NSP Kabel	Zubau Erzeugung und Verbrauch	03/2024	05/2024		im Bau	nicht auswertbar	nicht auswertbar	
2004000780418	UBOHI VKB NSP Kapellenstr. 18 - 18/5	Ersatz(-neubau) mit Erhöhung der ÜF	NSP Kabel	Zubau Erzeugung und Verbrauch	06/2024	12/2025	37.507 €	im Bau	nicht auswertbar	nicht auswertbar	NSP Kabel
2004000780423	ERTIN-E-UST-001 Schaltanlage tauschen	Ersatz(-neubau) ohne Erhöhung der ÜF	U-Station n. NSP	kein Zubau(reiner Ersatz)	06/2024	09/2024	13.810 €	im Bau	nicht auswertbar	nicht auswertbar	U-Station n. NSP
2004000780449	BAIER Wieslocher Str. 9999		MSP Kabel	kein Zubau(reiner Ersatz)	03/2024	03/2024		Abgeschlossen	nicht auswertbar	nicht auswertbar	
2004000780553	OTTMH Adlerstr. 18 Kran in Freil.		NSP Kabel	kein Zubau(reiner Ersatz)	02/2024	03/2024		Abgeschlossen	nicht auswertbar	nicht auswertbar	
2004000780567	RGSHN Triebstr. 18 DS Demont.		NSP Freileitung	kein Zubau(reiner Ersatz)	03/2024	04/2024		Abgeschlossen	nicht auswertbar	nicht auswertbar	
2004000780676	Unteropfinger Kapellenweg M505		NSP Freileitung, NSP Kabel	Zubau Erzeugung und Verbrauch	03/2024	04/2024		Abgeschlossen	nicht auswertbar	nicht auswertbar	
2004000780696	MCHBH_Rechenhausen LR Mitverl. Breitband	Ersatz(-neubau) ohne Erhöhung der ÜF	NSP Kabel, MSP Kabel	Zubau Erzeugung und Verbrauch	04/2024	11/2024	133.412 €	im Bau	nicht auswertbar	nicht auswertbar	MSP Kabel
2004000780736	OBDDG Silcherstr.		NSP Kabel	Zubau Erzeugung und Verbrauch	04/2024	05/2024		Abgeschlossen	nicht auswertbar	nicht auswertbar	
2004000780816	WANGE Kanzenbühl 19		NSP Kabel	kein Zubau(reiner Ersatz)	03/2024	03/2024		Abgeschlossen	nicht auswertbar	nicht auswertbar	
2004000780868	PFAFF, Im Littschuh 15		NSP Kabel	Zubau Erzeugung und Verbrauch	03/2024	04/2024		im Bau	nicht auswertbar	nicht auswertbar	
2004000780890	BRNWL Krumbach 5		NSP Kabel	Zubau Erzeugung und Verbrauch	03/2024	05/2024		Abgeschlossen	nicht auswertbar	nicht auswertbar	
2004000780931	BUBHM Schwarzw.Str._Gosh.Str._Granneggstr	Ersatz(-neubau) mit Erhöhung der ÜF	MSP Kabel, NSP Kabel	Zubau Erzeugung und Verbrauch	06/2024	08/2024	613.774 €	konkrete Planung	nicht auswertbar	nicht auswertbar	MSP Kabel

lfd. Nr.	Maßnahme	Projektkategorie	Betriebsmittel	netztechnische Begründung für den Netzausbau	voraussichtlicher Zeitpunkt des Baubeginns [MM/JJJJ]	voraussichtlicher Zeitpunkt der Inbetriebnahme [MM/JJJJ]	Kosten (geschätzt) in Euro	Projektstatus	Stand Genehmigungsverfahren	Geprüfte Alternativen zum Netzausbau	Vorrangig betroffene Netz- oder Umspannebene
2004000780955	LEONB, Freiwaldauer Str. 7		NSP Kabel	Zubau Erzeugung und Verbrauch	03/2024	04/2024		im Bau	nicht auswertbar	nicht auswertbar	
2004000781017	OWING Blumenstr. 1		NSP Kabel	Zubau Erzeugung und Verbrauch	03/2024	04/2024		Abgeschlossen	nicht auswertbar	nicht auswertbar	
2004000781024	BERLB, Im Gartenbühl 8		NSP Kabel	Zubau Erzeugung und Verbrauch	03/2024	04/2024		im Bau	nicht auswertbar	nicht auswertbar	
2004000781083	OBBOI SOA NSP Nürtinger Str. 24	Neubau	NSP Kabel	Zubau Erzeugung und Verbrauch	06/2024	01/2025	20.811 €	im Bau	nicht auswertbar	nicht auswertbar	NSP Kabel
2004000781579	LEINF VKB NSP Starenweg	Ersatz(-neubau) ohne Erhöhung der ÜF	NSP Kabel	kein Zubau(reiner Ersatz)	03/2025	12/2026		konkrete Planung	nicht auswertbar	nicht auswertbar	
2004000782472	HZWLR, NEU, SOA Weiler Wär Geisteichstr.	Neubau	NSP Kabel	Zubau Erzeugung und Verbrauch	04/2024	09/2024	3.560 €	konkrete Planung	nicht auswertbar	nicht auswertbar	NSP Kabel
2004000782475	EBBCH Gartenstr. 34 Stör.		NSP Kabel	kein Zubau(reiner Ersatz)	03/2024	03/2024		im Bau	nicht auswertbar	nicht auswertbar	
2004000782575	ROEML Kirchensteige 17		NSP Kabel	Zubau Erzeugung und Verbrauch	03/2024	04/2024		im Bau	nicht auswertbar	nicht auswertbar	
2004000782736	20kv Dörrmrenz Ruppertshofener Str. SST		MSP Kabel	kein Zubau(reiner Ersatz)	02/2024	02/2024		Abgeschlossen	nicht auswertbar	nicht auswertbar	
2004000783139	TAMLB,NEU,NSP,Tübinger Str. 12/1	Ersatz(-neubau) mit Erhöhung der ÜF	NSP Kabel	Zubau Erzeugung und Verbrauch	05/2024	06/2024	8.958 €	im Bau	nicht auswertbar	nicht auswertbar	NSP Kabel
2004000783206	HUGST, Herrenstr. 41a		NSP Kabel	Zubau Erzeugung und Verbrauch	03/2024	04/2024		im Bau	nicht auswertbar	nicht auswertbar	
2004000783481	GOEBR, Am Wolfsbaum 26		NSP Kabel	Zubau Erzeugung und Verbrauch	03/2024	04/2024		im Bau	nicht auswertbar	nicht auswertbar	
2004000783565	WIESL Westliche Zufahrt 38 Neubau verkab	Ersatz(-neubau) ohne Erhöhung der ÜF	NSP Freileitung, NSP Kabel	Zubau Erzeugung und Verbrauch	01/2025	05/2025	79.225 €	konkrete Planung	nicht auswertbar	nicht auswertbar	NSP Kabel
2004000783627	MAGST Forchenweg UST umbau F-Umschaltung		NSP Freileitung	kein Zubau(reiner Ersatz)	03/2024	04/2024		Abgeschlossen	nicht auswertbar	nicht auswertbar	
2004000783781	PFAFF, NEU, MSP, NSP, UST, Friedhofstr.	Ersatz(-neubau) mit Erhöhung der ÜF	U-Station n. NSP, MSP Kabel, NSP Kabel	Zubau Erzeugung und Verbrauch	07/2024	10/2024		konkrete Planung	nicht auswertbar	nicht auswertbar	
2004000784229	ECHTD, Kelterrainstr. 23		NSP Kabel	Zubau Erzeugung und Verbrauch	03/2024	04/2024		im Bau	nicht auswertbar	nicht auswertbar	
2004000784761	0,4 KV Mastwechsel Genkingen1		NSP Freileitung	kein Zubau(reiner Ersatz)	03/2024	07/2024		im Bau	nicht auswertbar	nicht auswertbar	
2004000784770	0,4 KV Mastwechsel Mägerkingen1		NSP Freileitung	kein Zubau(reiner Ersatz)	03/2024	07/2024		im Bau	nicht auswertbar	nicht auswertbar	
2004000784791	SLZST Raitäcker 31 HA		NSP Kabel	Zubau Erzeugung und Verbrauch	06/2024	07/2024		im Bau	nicht auswertbar	nicht auswertbar	

lfd. Nr.	Maßnahme	Projektkategorie	Betriebsmittel	netztechnische Begründung für den Netzausbau	voraussichtlicher Zeitpunkt des Baubeginns [MM/JJJJ]	voraussichtlicher Zeitpunkt der Inbetriebnahme [MM/JJJJ]	Kosten (geschätzt) in Euro	Projektstatus	Stand Genehmigungsverfahren	Geprüfte Alternativen zum Netzausbau	Vorrangig betroffene Netz- oder Umspannebene
2004000784880	OHMDE, UML, NSP Bachstr. 2-4_KVS 401	Netzoptimierung und -verstärkung	NSP Kabel	kein Zubau(reiner Ersatz)	07/2024	07/2024	24.607 €	im Bau	nicht auswertbar	nicht auswertbar	NSP Kabel
2004000784900	ENZKL Jägerweg 28, NAK		NSP Kabel	Zubau Erzeugung und Verbrauch	03/2024	05/2024		Abgeschlossen	nicht auswertbar	nicht auswertbar	
2004000784912	0092_EBERB Grenzweg		MSP Freileitung	kein Zubau(reiner Ersatz)	03/2024	03/2025		im Bau	nicht auswertbar	nicht auswertbar	
2004000784919	Neuwaldburg 20kV Abbau	Rückbau / Altlastentsorgung	NSP Freileitung, MSP Freileitung	kein Zubau(reiner Ersatz)	07/2024	07/2024	14.961 €	konkrete Planung	nicht auswertbar	nicht auswertbar	MSP Freileitung
2004000785016	KHLST, Ulmenweg 18		NSP Kabel	Zubau Erzeugung und Verbrauch	03/2024	04/2024		im Bau	nicht auswertbar	nicht auswertbar	
2004000785026	BSHSN Fürstenbergstr. 18 Kirche		NSP Kabel	Zubau Erzeugung und Verbrauch	03/2024	04/2024		im Bau	nicht auswertbar	nicht auswertbar	
2004000785578	WARTH, Alte Biberacher Str. 4	Ersatz(-neubau) mit Erhöhung der ÜF	NSP Kabel	Zubau Erzeugung und Verbrauch	03/2024	04/2024		im Bau	nicht auswertbar	nicht auswertbar	
2004000785752	Marbach, Gairleweg Netzwiederherstellung		NSP Freileitung, NSP Kabel	Zubau Erzeugung und Verbrauch	08/2024	11/2024	24.007 €	konkrete Planung	nicht auswertbar	nicht auswertbar	NSP Kabel
2004000785764	WOELG, An den Gützäckern 65		NSP Kabel	Zubau Erzeugung und Verbrauch	03/2024	04/2024		im Bau	nicht auswertbar	nicht auswertbar	
2004000785790	ERTIN Eisenbahnstr. EEG-Netzverstärkung	Ersatz(-neubau) mit Erhöhung der ÜF	NSP Kabel	Zubau Erzeugung und Verbrauch	07/2024	11/2024	25.589 €	im Bau	nicht auswertbar	nicht auswertbar	NSP Kabel
2004000785870	DENKI, Leinebergstr. 4		NSP Kabel	Zubau Erzeugung und Verbrauch	03/2024	04/2024		im Bau	nicht auswertbar	nicht auswertbar	
2004000785943	ERTIN Allensteinstr. 22		NSP Kabel	Zubau Erzeugung und Verbrauch	04/2024	05/2024	22.214 €	Abgeschlossen	nicht auswertbar	nicht auswertbar	NSP Kabel
2004000786069	SNMRN, Rheinstr. 13B/1	Ersatz(-neubau) mit Erhöhung der ÜF	NSP Kabel	Zubau Erzeugung und Verbrauch	03/2024	03/2024		im Bau	nicht auswertbar	nicht auswertbar	
2004000786135	LEONB, Paulusstr. 15 - 19, 1-kV, N		NSP Kabel	Zubau Erzeugung und Verbrauch	05/2024	10/2024	31.928 €	im Bau	nicht auswertbar	nicht auswertbar	NSP Kabel
2004000786165	KRNHS Krimmstr. 13		NSP Kabel	Zubau Erzeugung und Verbrauch	03/2024	03/2024		Abgeschlossen	nicht auswertbar	nicht auswertbar	
2004000786177	WSNTL, Lushardtstr. 17	Ersatz(-neubau) mit Erhöhung der ÜF	NSP Kabel	Zubau Erzeugung und Verbrauch	03/2024	04/2024		im Bau	nicht auswertbar	nicht auswertbar	
2004000786404	ERSGN Brückenstr. 4 Neuanschluss HAK 125		NSP Kabel	Zubau Erzeugung und Verbrauch	04/2024	06/2024	6.234 €	im Bau	nicht auswertbar	nicht auswertbar	
2004000786526	OBDBGH Geyerbad NS-Netzverst.		NSP Kabel	Zubau Erzeugung und Verbrauch	06/2024	09/2024	27.675 €	konkrete Planung	nicht auswertbar	nicht auswertbar	NSP Kabel
2004000786551	STRBG Öschleweg 9 Hausanschluss		NSP Kabel	Zubau Erzeugung und Verbrauch	03/2024	03/2024		Abgeschlossen	nicht auswertbar	nicht auswertbar	

lfd. Nr.	Maßnahme	Projektkategorie	Betriebsmittel	netztechnische Begründung für den Netzausbau	voraussichtlicher Zeitpunkt des Baubeginns [MM/JJJJ]	voraussichtlicher Zeitpunkt der Inbetriebnahme [MM/JJJJ]	Kosten (geschätzt) in Euro	Projektstatus	Stand Genehmigungs-verfahren	Geprüfte Alternativen zum Netzausbau	Vorrangig betroffene Netz- oder Umspannebene
2004000786559	STETT, Neidingerstr. 100		NSP Kabel	Zubau Erzeugung und Verbrauch	03/2024	04/2024		im Bau	nicht auswertbar	nicht auswertbar	
2004000786563	0,4 KV Mastwechsel Magolsheim 1		NSP Freileitung	kein Zubau(reiner Ersatz)	03/2024	07/2024		im Bau	nicht auswertbar	nicht auswertbar	
2004000786564	ETDRF Altdorfer Str. 1 ZAS		NSP Kabel	Zubau Erzeugung und Verbrauch	03/2024	06/2024		im Bau	nicht auswertbar	nicht auswertbar	
2004000786573	BBERG Maisenbacher Str. 30		NSP Kabel	Zubau Erzeugung und Verbrauch	03/2024	03/2024		im Bau	nicht auswertbar	nicht auswertbar	
2004000786574	ETDRF Altdorfer Str. - 1 ZAS		NSP Kabel	Zubau Erzeugung und Verbrauch	03/2024	06/2024		im Bau	nicht auswertbar	nicht auswertbar	
2004000786591	ROTLR Opelstr. 21	Ersatz(-neubau) mit Erhöhung der ÜF	NSP Kabel	Zubau Erzeugung und Verbrauch	04/2024	08/2024	36.926 €	konkrete Planung	nicht auswertbar	nicht auswertbar	NSP Kabel
2004000786629	PLÖCH Am Stumpenhof 23 KVS 022 Tausch		NSP Kabel	kein Zubau(reiner Ersatz)	03/2024	07/2024		im Bau	nicht auswertbar	nicht auswertbar	
2004000786630	BINWG Austr. 23		NSP Kabel	Zubau Erzeugung und Verbrauch	04/2024	05/2024		Abgeschlossen	nicht auswertbar	nicht auswertbar	
2004000786720	LTNBG NetCom Lautenbach Breit-band-Mitv.	Ersatz(-neubau) mit Erhöhung der ÜF	NSP Kabel, MSP Kabel, MSP Freileitung	Zubau Erzeugung und Verbrauch	09/2024	12/2027		vorgesehene Maßnahme	nicht auswertbar	nicht auswertbar	
2004000786721	LTNBG Eichenstr., Festplatzverteiler		NSP Kabel	Zubau Erzeugung und Verbrauch	03/2024	05/2024	4.274 €	im Bau	nicht auswertbar	nicht auswertbar	
2004000786749	SIEGE Winterweg 10 FRLT zu Kabel		NSP Kabel	Zubau Erzeugung und Verbrauch	03/2024	04/2024	7.539 €	im Bau	nicht auswertbar	nicht auswertbar	
2004000786773	HATHO Schlierbacher Str. 31 NSP Stö		NSP Kabel	kein Zubau(reiner Ersatz)	03/2024	03/2024		Abgeschlossen	nicht auswertbar	nicht auswertbar	
2004000786787	KIRHT Burgtobelweg 11		NSP Kabel	Zubau Erzeugung und Verbrauch	03/2024	05/2024		im Bau	nicht auswertbar	nicht auswertbar	
2004000787068	HORBX Industriestr. 47-2		NSP Kabel	Zubau Erzeugung und Verbrauch	03/2024	06/2024		im Bau	nicht auswertbar	nicht auswertbar	
2004000787087	ALLEN: Demontage T-Muffe bei SchmiederKl	Ersatz(-neubau) ohne Erhöhung der ÜF	MSP Kabel	kein Zubau(reiner Ersatz)	09/2024	12/2024	5.019 €	konkrete Planung	nicht auswertbar	nicht auswertbar	MSP Kabel
2004000787091	ROSFE, Schlehenweg 6		NSP Kabel	Zubau Erzeugung und Verbrauch	03/2024	04/2024		im Bau	nicht auswertbar	nicht auswertbar	
2004000787107	BOSNB, Schlichemweg 5		NSP Kabel	Zubau Erzeugung und Verbrauch	03/2024	04/2024		im Bau	nicht auswertbar	nicht auswertbar	
2004000787110	ULENG Johannes-Kepler-Str. 31 - 41		NSP Kabel	Zubau Erzeugung und Verbrauch	03/2024	12/2024		im Bau	nicht auswertbar	nicht auswertbar	
2004000787178	MESSK Schwimmbadstr. EEG Netz-ausbau	Ersatz(-neubau) mit Erhöhung der ÜF	NSP Kabel	Zubau Erzeugung und Verbrauch	04/2024	10/2024	16.274 €	im Bau	nicht auswertbar	nicht auswertbar	NSP Kabel

lfd. Nr.	Maßnahme	Projektkategorie	Betriebsmittel	netztechnische Begründung für den Netzausbau	voraussichtlicher Zeitpunkt des Baubeginns [MM/JJJJ]	voraussichtlicher Zeitpunkt der Inbetriebnahme [MM/JJJJ]	Kosten (geschätzt) in Euro	Projektstatus	Stand Genehmigungsverfahren	Geprüfte Alternativen zum Netzausbau	Vorrangig betroffene Netz- oder Umspannebene
2004000787321	STNBR Stuttgarter Str. 8 FEST	Neubau	NSP Kabel	Zubau Erzeugung und Verbrauch	03/2024	05/2024		im Bau	nicht auswertbar	nicht auswertbar	
2004000787415	HOCHS Gewerbering 38		NSP Kabel	Zubau Erzeugung und Verbrauch	05/2024	09/2024	3.874 €	im Bau	nicht auswertbar	nicht auswertbar	NSP Kabel
2004000787480	MAKDF Obertorstr.20 KVS-FS versetzen		NSP Kabel	kein Zubau(reiner Ersatz)	05/2024	07/2024	16.230 €	im Bau	nicht auswertbar	nicht auswertbar	NSP Kabel
2004000787647	WDDRN, Gartenhausweg 45	Netzoptimierung und -verstärkung	NSP Kabel	Zubau Erzeugung und Verbrauch	03/2024	04/2024		im Bau	nicht auswertbar	nicht auswertbar	
2004000787708	OETLI Fabrikstr. 16		NSP Kabel	kein Zubau(reiner Ersatz)	03/2024	03/2024		Abgeschlossen	nicht auswertbar	nicht auswertbar	
2004000787739	GENKI_MSP-Anschlussänderung_Schotterwerk		MSP Kabel, MSP Freileitung	Zubau Erzeugung und Verbrauch	08/2024	04/2025	401.857 €	konkrete Planung	nicht auswertbar	nicht auswertbar	MSP Kabel
2004000787748	AHMOW Ziegeleiweg 17 Ausbau Fundament		MSP Freileitung	kein Zubau(reiner Ersatz)	04/2024	07/2024		im Bau	nicht auswertbar	nicht auswertbar	
2004000787761	RNGNB, An der Lucke 5		NSP Kabel	Zubau Erzeugung und Verbrauch	03/2024	04/2024		im Bau	nicht auswertbar	nicht auswertbar	
2004000787768	KIRLA, Bruchsaler Str. 2		NSP Kabel	Zubau Erzeugung und Verbrauch	03/2024	04/2024		im Bau	nicht auswertbar	nicht auswertbar	
2004000787818	BISCH, Winkelfeldstr. 26		NSP Kabel	Zubau Erzeugung und Verbrauch	03/2024	04/2024		im Bau	nicht auswertbar	nicht auswertbar	
2004000787858	WEIHE, Hinter den Gärten 10		NSP Kabel	Zubau Erzeugung und Verbrauch	03/2024	04/2024		im Bau	nicht auswertbar	nicht auswertbar	
2004000788191	OEHRI Blumenstr. 26 Stammkabel erneuern		NSP Kabel	Zubau Erzeugung und Verbrauch	03/2024	03/2024		im Bau	nicht auswertbar	nicht auswertbar	
2004000788761	KLGAR Hemmichhof 20KV Freileitungserdung	Ersatz(-neubau) mit Erhöhung der ÜF	MSP Freileitung	kein Zubau(reiner Ersatz)	03/2024	03/2024		Abgeschlossen	nicht auswertbar	nicht auswertbar	
2004000789450	BS ALO BZ LEU Fa. Netzb. Allg. 20KV HMT		MSP Freileitung	kein Zubau(reiner Ersatz)	03/2024	04/2024		im Bau	nicht auswertbar	nicht auswertbar	
2004000789460	SOENU Hasselbacherhof Sturm-schaden		NSP Kabel, MSP Kabel	Zubau Erzeugung und Verbrauch	09/2024	12/2024	173.227 €	konkrete Planung	nicht auswertbar	nicht auswertbar	MSP Kabel
2004000789511	Berlichingen Auf der Insel/Tränkweg KVS8		NSP Kabel	Zubau Erzeugung und Verbrauch	03/2024	04/2024		Abgeschlossen	nicht auswertbar	nicht auswertbar	
2004000789712	SIGWG, Kapellenweg 5		NSP Kabel	Zubau Erzeugung und Verbrauch	03/2024	04/2024		im Bau	nicht auswertbar	nicht auswertbar	
2004000789754	HLZGL Bühlenstr. 35		NSP Kabel	kein Zubau(reiner Ersatz)	03/2024	03/2024		im Bau	nicht auswertbar	nicht auswertbar	
2004000789853	NEUBN, Oberndorfer Weg 15		NSP Kabel	Zubau Erzeugung und Verbrauch	03/2024	04/2024		im Bau	nicht auswertbar	nicht auswertbar	

lfd. Nr.	Maßnahme	Projektkategorie	Betriebsmittel	netztechnische Begründung für den Netzausbau	voraussichtlicher Zeitpunkt des Baubeginns [MM/JJJJ]	voraussichtlicher Zeitpunkt der Inbetriebnahme [MM/JJJJ]	Kosten (geschätzt) in Euro	Projektstatus	Stand Genehmigungsverfahren	Geprüfte Alternativen zum Netzausbau	Vorrangig betroffene Netz- oder Umspannebene
2004000789859	LFFAU, Tulpenstr. 5		NSP Kabel	Zubau Erzeugung und Verbrauch	03/2024	03/2024		im Bau	nicht auswertbar	nicht auswertbar	
2004000789911	HILDZ, Dinkelstr. 33		NSP Kabel	Zubau Erzeugung und Verbrauch	03/2024	04/2024		im Bau	nicht auswertbar	nicht auswertbar	
2004000789952	SOENU Goethestr. 6, HM 21 tauschen		NSP Freileitung	kein Zubau(reiner Ersatz)	03/2024	04/2024		Abgeschlossen	nicht auswertbar	nicht auswertbar	
2004000789978	STKHM Pfarrstr. 5 HA Neu, DS versetzen		NSP Kabel	Zubau Erzeugung und Verbrauch	03/2024	04/2024		im Bau	nicht auswertbar	nicht auswertbar	
2004000790005	MOERS Siegelgrundstr. neue UST u. 3HA	Ersatz(-neubau) mit Erhöhung der ÜF	U-Station n. NSP, NSP Kabel, MSP Kabel	Zubau Erzeugung und Verbrauch	09/2024	12/2025	112.818 €	konkrete Planung	nicht auswertbar	nicht auswertbar	U-Station n. NSP
2004000790043	ALSHN Minderreuti Kapellenweg 2 EEG	Ersatz(-neubau) mit Erhöhung der ÜF	MSP Kabel, NSP Kabel	Zubau Erzeugung und Verbrauch	08/2024	12/2024		konkrete Planung	nicht auswertbar	nicht auswertbar	
2004000790179	Wuchzenhofen Untere Kirchstr. 18 F/K		NSP Kabel	Zubau Erzeugung und Verbrauch	04/2024	06/2024		im Bau	nicht auswertbar	nicht auswertbar	
2004000790222	Arnegg Oberer Wiesenweg 6		NSP Kabel	Zubau Erzeugung und Verbrauch	06/2024	10/2024		im Bau	nicht auswertbar	nicht auswertbar	
2004000790248	SALEM Schulstr. 570149 0001 MW HEL		MSP Freileitung	kein Zubau(reiner Ersatz)	03/2024	07/2024		Abgeschlossen	nicht auswertbar	nicht auswertbar	
2004000790250	BALTM Marktplatz 10		NSP Kabel	kein Zubau(reiner Ersatz)	03/2024	03/2024		Abgeschlossen	nicht auswertbar	nicht auswertbar	
2004000790257	SHWIB Heimbergweg_HM22 Anker neu		NSP Freileitung	kein Zubau(reiner Ersatz)	03/2024	03/2024		Abgeschlossen	nicht auswertbar	nicht auswertbar	
2004000790260	SAICH MSP Umlegung Waldkinder-garten	Netzoptimierung und -verstärkung	MSP Kabel, NSP Kabel	kein Zubau(reiner Ersatz)	04/2024	07/2024	34.667 €	im Bau	nicht auswertbar	nicht auswertbar	MSP Kabel
2004000790336	FRIHS, NEU, NSP Mittlere Str. 2	Ersatz(-neubau) mit Erhöhung der ÜF	NSP Kabel	Zubau Erzeugung und Verbrauch	04/2024	07/2024	10.566 €	konkrete Planung	nicht auswertbar	nicht auswertbar	NSP Kabel
2004000790471	MCHFD Lilienweg 2		NSP Kabel	Zubau Erzeugung und Verbrauch	03/2024	12/2025		im Bau	nicht auswertbar	nicht auswertbar	
2004000790482	ECHTD NEU NSP Bliensäckerweg 1/2	Neubau	NSP Kabel	Zubau Erzeugung und Verbrauch	06/2024	12/2025	9.045 €	im Bau	nicht auswertbar	nicht auswertbar	NSP Kabel
2004000790484	OESTR Goethestr. 14		NSP Kabel	Zubau Erzeugung und Verbrauch	03/2024	12/2025		im Bau	nicht auswertbar	nicht auswertbar	
2004000790486	OBACH, Liebenbergstr. 24		NSP Kabel	Zubau Erzeugung und Verbrauch	03/2024	04/2024		im Bau	nicht auswertbar	nicht auswertbar	
2004000790507	HONHT, Mainkling 47		NSP Kabel	Zubau Erzeugung und Verbrauch	03/2024	04/2024		im Bau	nicht auswertbar	nicht auswertbar	
2004000790525	WLFEG, Sennereiweg 10		NSP Kabel	Zubau Erzeugung und Verbrauch	03/2024	04/2024		im Bau	nicht auswertbar	nicht auswertbar	

lfd. Nr.	Maßnahme	Projektkategorie	Betriebsmittel	netztechnische Begründung für den Netzausbau	voraussichtlicher Zeitpunkt des Baubeginns [MM/JJJJ]	voraussichtlicher Zeitpunkt der Inbetriebnahme [MM/JJJJ]	Kosten (geschätzt) in Euro	Projektstatus	Stand Genehmigungsverfahren	Geprüfte Alternativen zum Netzausbau	Vorrangig betroffene Netz- oder Umspannebene
2004000790537	HEUAB Turmstr. 99999		NSP Kabel	Zubau Erzeugung und Verbrauch	02/2024	04/2024		Abgeschlossen	nicht auswertbar	nicht auswertbar	
2004000790580	SZFLD, Hauptstr. 134		NSP Kabel	Zubau Erzeugung und Verbrauch	03/2024	04/2024		im Bau	nicht auswertbar	nicht auswertbar	
2004000790622	MALMS UST Perouser Str. 2 Umbau	Ersatz(-neubau) ohne Erhöhung der ÜF	U-Station n. NSP	kein Zubau(reiner Ersatz)	06/2024	12/2024	49.059 €	im Bau	nicht auswertbar	nicht auswertbar	U-Station n. NSP
2004000790640	OBGLT Wuspenhof Mitverlegung Breitband	Ersatz(-neubau) mit Erhöhung der ÜF	U-Station n. NSP, MSP Kabel, NSP Kabel	Zubau Erzeugung und Verbrauch	03/2025	10/2025	334.741 €	konkrete Planung	nicht auswertbar	nicht auswertbar	MSP Kabel
2004000790654	BRACK, ERN, NSP Thillstr.	Netzoptimierung und -verstärkung	NSP Kabel	kein Zubau(reiner Ersatz)	04/2024	07/2024	207.126 €	im Bau	nicht auswertbar	nicht auswertbar	NSP Kabel
2004000790855	LNBNB Bössinger Str. 21	Ersatz(-neubau) mit Erhöhung der ÜF	NSP Kabel	Zubau Erzeugung und Verbrauch	06/2024	07/2024	3.792 €	im Bau	nicht auswertbar	nicht auswertbar	NSP Kabel
2004000790885	ROTLR, Im Oberfeld 1		NSP Kabel	Zubau Erzeugung und Verbrauch	03/2024	04/2024		im Bau	nicht auswertbar	nicht auswertbar	
2004000790897	ERLBH, Narzissenweg 13		NSP Kabel	Zubau Erzeugung und Verbrauch	03/2024	04/2024		im Bau	nicht auswertbar	nicht auswertbar	
2004000790911	STRBG Buosteige Neuanschluss Mobilfunk	Neubau	NSP Kabel	Zubau Erzeugung und Verbrauch	10/2024	10/2025	83.470 €	konkrete Planung	nicht auswertbar	nicht auswertbar	NSP Kabel
2004000790974	VHING Hauffstr. 11 Störung AM		NSP Kabel	kein Zubau(reiner Ersatz)	03/2024	03/2024		Abgeschlossen	nicht auswertbar	nicht auswertbar	
2004000790975	BOENN, EEG, HA NSP, Lauerweg 55	Ersatz(-neubau) mit Erhöhung der ÜF	NSP Kabel	Zubau Erzeugung und Verbrauch	05/2024	06/2024	26.920 €	im Bau	nicht auswertbar	nicht auswertbar	NSP Kabel
2004000791008	WURML Am alten Sportplatz 7 NA	Neubau	NSP Kabel	Zubau Erzeugung und Verbrauch	08/2024	11/2024	10.624 €	konkrete Planung	nicht auswertbar	nicht auswertbar	NSP Kabel
2004000791052	PLATT ERN MSP Weilerhau	Ersatz(-neubau) ohne Erhöhung der ÜF	MSP Kabel, NSP Kabel	Zubau Erzeugung und Verbrauch	07/2024	12/2025	118.976 €	im Bau	nicht auswertbar	nicht auswertbar	MSP Kabel
2004000791054	BISCH Hindenburgstr.12-12b_Netzerweiter.		NSP Kabel	Zubau Erzeugung und Verbrauch	03/2024	04/2024		Abgeschlossen	nicht auswertbar	nicht auswertbar	
2004000791092	BISCH Hindenburgstr.12a_HA		NSP Kabel	Zubau Erzeugung und Verbrauch	03/2024	04/2024		Abgeschlossen	nicht auswertbar	nicht auswertbar	
2004000791102	BISCH Hindenburgstr.12b_HA		NSP Kabel	Zubau Erzeugung und Verbrauch	03/2024	04/2024		Abgeschlossen	nicht auswertbar	nicht auswertbar	
2004000791128	PFEBH, Hinterespig 4		NSP Kabel	Zubau Erzeugung und Verbrauch	03/2024	04/2024		im Bau	nicht auswertbar	nicht auswertbar	
2004000791276	KLSAH ERN UST Heizenberger Weg FFU 2.0	Ersatz(-neubau) ohne Erhöhung der ÜF	U-Station n. NSP	kein Zubau(reiner Ersatz)	06/2024	09/2024		vorgesehene Maßnahme	nicht auswertbar	nicht auswertbar	
2004000791284	DUEHM Silcherstr. 5 Anschl.Verst.	Netzoptimierung und -verstärkung	NSP Kabel	kein Zubau(reiner Ersatz)	08/2024	11/2024	8.057 €	vorgesehene Maßnahme	nicht auswertbar	nicht auswertbar	NSP Kabel

lfd. Nr.	Maßnahme	Projektkategorie	Betriebsmittel	netztechnische Begründung für den Netzausbau	voraussichtlicher Zeitpunkt des Baubeginns [MM/JJJJ]	voraussichtlicher Zeitpunkt der Inbetriebnahme [MM/JJJJ]	Kosten (geschätzt) in Euro	Projektstatus	Stand Genehmigungsverfahren	Geprüfte Alternativen zum Netzausbau	Vorrangig betroffene Netz- oder Umspannebene
2004000793183	EDSBH Kleinfeldestr. 4		NSP Kabel	kein Zubau(reiner Ersatz)	03/2024	05/2024		im Bau	nicht auswertbar	nicht auswertbar	
2004000793553	NISTE, Häckersteige 31		NSP Kabel	Zubau Erzeugung und Verbrauch	04/2024	04/2024		im Bau	nicht auswertbar	nicht auswertbar	
2004000794234	NDRHN, Ringsheimer Str. 3705X		NSP Kabel	Zubau Erzeugung und Verbrauch	04/2024	04/2024		im Bau	nicht auswertbar	nicht auswertbar	
2004000794250	ESSLI Neue Str. 29/1		NSP Kabel	Zubau Erzeugung und Verbrauch	03/2024	05/2024		im Bau	nicht auswertbar	nicht auswertbar	
2004000794272	STRBG Zollernweg Mitverlegung	Netzoptimierung und -verstärkung	NSP Kabel	kein Zubau(reiner Ersatz)	05/2024	10/2024	57.464 €	im Bau	nicht auswertbar	nicht auswertbar	NSP Kabel
2004000794455	NEUHF NEU NSP Bahnhofstr.	Neubau	NSP Kabel	Zubau Erzeugung und Verbrauch	06/2024	10/2024	5.086 €	konkrete Planung	nicht auswertbar	nicht auswertbar	NSP Kabel
2004000794466	DUERA, Flachsweg 10		NSP Kabel	Zubau Erzeugung und Verbrauch	04/2024	04/2024		im Bau	nicht auswertbar	nicht auswertbar	
2004000794638	OBDDG Rieslingweg	Ersatz(-neubau) mit Erhöhung der ÜF	NSP Kabel	Zubau Erzeugung und Verbrauch	06/2024	09/2024	43.601 €	im Bau	nicht auswertbar	nicht auswertbar	NSP Kabel
2004000794646	HSNAW, VKB, NSP Haldenstr.-Höhenstr.	Ersatz(-neubau) mit Erhöhung der ÜF	NSP Kabel	Zubau Erzeugung und Verbrauch	06/2024	08/2024	174.164 €	konkrete Planung	nicht auswertbar	nicht auswertbar	NSP Kabel
2004000794687	DUNNI, Kapfweg 4		NSP Kabel	Zubau Erzeugung und Verbrauch	04/2024	04/2024		im Bau	nicht auswertbar	nicht auswertbar	
2004000794722	NAGOL Hoher-Baum-Weg 27 Stö		NSP Kabel	kein Zubau(reiner Ersatz)	03/2024	03/2024		Abgeschlossen	nicht auswertbar	nicht auswertbar	
2004000794727	NHALL, Pfarrgasse 35		NSP Kabel	Zubau Erzeugung und Verbrauch	04/2024	04/2024		im Bau	nicht auswertbar	nicht auswertbar	
2004000794816	REITL NetCom Kaltenbronn Breitband-Mitv.	Rückbau / Altlastentsorgung	U-Station n. NSP, NSP Kabel, MSP Kabel, MSP Freileitung	Zubau Erzeugung und Verbrauch	09/2024	12/2027		vorgesehene Maßnahme	nicht auswertbar	nicht auswertbar	
2004000794891	OBRIG Auweg 3/1 E-Mob Penny-Markt	Neubau	NSP Kabel	Zubau Erzeugung und Verbrauch	06/2024	08/2024	25.641 €	im Bau	nicht auswertbar	nicht auswertbar	NSP Kabel
2004000794910	LEONB,Mollenbachstr. FLST 8405+8405/1,N	Netzoptimierung und -verstärkung	NSP Kabel	kein Zubau(reiner Ersatz)	04/2024	07/2024	5.126 €	im Bau	nicht auswertbar	nicht auswertbar	NSP Kabel
2004000794978	Großengstingen Panoramastr. KVS2 Störung		NSP Kabel	kein Zubau(reiner Ersatz)	03/2024	04/2024		Abgeschlossen	nicht auswertbar	nicht auswertbar	
2004000795031	ITTBH, Baumgartenstr. 11		NSP Kabel	Zubau Erzeugung und Verbrauch	04/2024	04/2024		im Bau	nicht auswertbar	nicht auswertbar	
2004000795069	APFST UST Lange Str. Trafo-Tausch	Ersatz(-neubau) ohne Erhöhung der ÜF	U-Station n. NSP	kein Zubau(reiner Ersatz)	08/2024	12/2024	22.408 €	im Bau	nicht auswertbar	nicht auswertbar	U-Station n. NSP
2004000795093	ETISW-E-1-NSP-F-001-1005 Kundt		NSP Freileitung	kein Zubau(reiner Ersatz)	03/2024	09/2024		im Bau	nicht auswertbar	nicht auswertbar	

lfd. Nr.	Maßnahme	Projektkategorie	Betriebsmittel	netztechnische Begründung für den Netzausbau	voraussichtlicher Zeitpunkt des Baubeginns [MM/JJJJ]	voraussichtlicher Zeitpunkt der Inbetriebnahme [MM/JJJJ]	Kosten (geschätzt) in Euro	Projektstatus	Stand Genehmigungsverfahren	Geprüfte Alternativen zum Netzausbau	Vorrangig betroffene Netz- oder Umspannebene
2004000795148	SLIRS HMT 0691 Mast 4	Ersatz(-neubau) mit Erhöhung der ÜF	MSP Freileitung	kein Zubau(reiner Ersatz)	03/2024	07/2024		im Bau	nicht auswertbar	nicht auswertbar	
2004000795366	NAGOL Vollmaringer Weg 42 - 46		NSP Kabel	Zubau Erzeugung und Verbrauch	03/2024	04/2024	54.068 €	im Bau	nicht auswertbar	nicht auswertbar	NSP Kabel
2004000795386	LEONB, Römerstr. 35		NSP Kabel	Zubau Erzeugung und Verbrauch	04/2024	04/2024		im Bau	nicht auswertbar	nicht auswertbar	
2004000795417	LEONB, Brennerstr. 49		NSP Kabel	Zubau Erzeugung und Verbrauch	04/2024	04/2024		im Bau	nicht auswertbar	nicht auswertbar	
2004000795447	LEONB, Hindenburgstr. 76		NSP Kabel	Zubau Erzeugung und Verbrauch	04/2024	04/2024		im Bau	nicht auswertbar	nicht auswertbar	
2004000795598	Heßlingshof EEG ZAS Zürn	Ersatz(-neubau) ohne Erhöhung der ÜF	NSP Kabel	Zubau Erzeugung und Verbrauch	03/2024	04/2024		Abgeschlossen	nicht auswertbar	nicht auswertbar	
2004000795731	BEING Rötestr. 3 - 5		NSP Kabel	Zubau Erzeugung und Verbrauch	03/2024	05/2024		im Bau	nicht auswertbar	nicht auswertbar	
2004000795864	ORSCH Hauptstr. 48 - 52, Verk. u. Abbau		NSP Kabel	Zubau Erzeugung und Verbrauch	03/2024	09/2024		im Bau	nicht auswertbar	nicht auswertbar	
2004000795903	OETGH, Robert-Schumann-Str. 9		NSP Kabel	Zubau Erzeugung und Verbrauch	04/2024	04/2024		im Bau	nicht auswertbar	nicht auswertbar	
2004000795912	ROTLR, Haselweg 4		NSP Kabel	Zubau Erzeugung und Verbrauch	04/2024	04/2024		im Bau	nicht auswertbar	nicht auswertbar	
2004000795918	HAMHE, Buchenweg 1		NSP Kabel	Zubau Erzeugung und Verbrauch	04/2024	04/2024		im Bau	nicht auswertbar	nicht auswertbar	
2004000796048	VOERS Kaiserstuhlstr. 22 Anschl. Umleg.		NSP Kabel	Zubau Erzeugung und Verbrauch	04/2024	06/2024	7.696 €	im Bau	nicht auswertbar	nicht auswertbar	
2004000796053	HHTEN Hauptstr. 20 - 24		NSP Kabel	Zubau Erzeugung und Verbrauch	04/2024	05/2024		im Bau	nicht auswertbar	nicht auswertbar	
2004000796085	OBBOI, Max-Eyth-Str. 6		NSP Kabel	Zubau Erzeugung und Verbrauch	04/2024	04/2024		im Bau	nicht auswertbar	nicht auswertbar	
2004000796112	MONHM, ERN, MSP, IT Schloß Obermönsheim		MSP Kabel	kein Zubau(reiner Ersatz)	10/2024	11/2024	177.427 €	konkrete Planung	nicht auswertbar	nicht auswertbar	MSP Kabel
2004000796130	ATTWE, Weiherblick 3	Ersatz(-neubau) mit Erhöhung der ÜF	NSP Kabel	Zubau Erzeugung und Verbrauch	04/2024	04/2024		im Bau	nicht auswertbar	nicht auswertbar	
2004000796196	HEUTI,NEU,NSP,Bahnhofstr.,Stuttgart Str.		NSP Kabel	Zubau Erzeugung und Verbrauch	08/2024	09/2024	15.904 €	im Bau	nicht auswertbar	nicht auswertbar	NSP Kabel
2004000796213	PLOCH Silcherstr. 27 Anschluss Vodafone		NSP Kabel	Zubau Erzeugung und Verbrauch	04/2024	05/2024		im Bau	nicht auswertbar	nicht auswertbar	
2004000796256	SERNG Waldhausener Str. Restverkabelung		NSP Kabel	kein Zubau(reiner Ersatz)	09/2024	11/2024		konkrete Planung	nicht auswertbar	nicht auswertbar	

lfd. Nr.	Maßnahme	Projektkategorie	Betriebsmittel	netztechnische Begründung für den Netzausbau	voraussichtlicher Zeitpunkt des Baubeginns [MM/JJJJ]	voraussichtlicher Zeitpunkt der Inbetriebnahme [MM/JJJJ]	Kosten (geschätzt) in Euro	Projektstatus	Stand Genehmigungs-verfahren	Geprüfte Alternativen zum Netzausbau	Vorrangig betroffene Netz- oder Umspannebene
2004000796424	SINSH Breite Seite 3 KUST	Neubau	MSP Kabel	Zubau Erzeugung und Verbrauch	06/2024	06/2024	15.489 €	konkrete Planung	nicht auswertbar	nicht auswertbar	MSP Kabel
2004000796444	HAITB In der Wanne	Ersatz(-neubau) mit Erhöhung der ÜF	NSP Kabel	Zubau Erzeugung und Verbrauch	05/2024	06/2024	73.271 €	konkrete Planung	nicht auswertbar	nicht auswertbar	NSP Kabel
2004000796477	Burgrieden Höhenweg 45 Suchschlitz		NSP Kabel	Zubau Erzeugung und Verbrauch	03/2024	05/2024		Abgeschlossen	nicht auswertbar	nicht auswertbar	
2004000796552	BODFB, Hochdorfer Str. 5		NSP Kabel	Zubau Erzeugung und Verbrauch	04/2024	04/2024		im Bau	nicht auswertbar	nicht auswertbar	
2004000796593	AIDLG Vogelherdle 2 Störung NSP		NSP Kabel	kein Zubau(reiner Ersatz)	03/2024	03/2024		Abgeschlossen	nicht auswertbar	nicht auswertbar	
2004000796650	EPPIN, Am Albertsberg 1/2		NSP Kabel	Zubau Erzeugung und Verbrauch	04/2024	04/2024		im Bau	nicht auswertbar	nicht auswertbar	
2004000796654	STHSN, Beim Hart 14		NSP Kabel	Zubau Erzeugung und Verbrauch	04/2024	04/2024		im Bau	nicht auswertbar	nicht auswertbar	
2004000796779	BOERT Börtlinger Str. 18		NSP Kabel	Zubau Erzeugung und Verbrauch	03/2024	05/2024		Abgeschlossen	nicht auswertbar	nicht auswertbar	
2004000796858	WELFD, Buchweg 16		NSP Kabel	Zubau Erzeugung und Verbrauch	04/2024	04/2024		im Bau	nicht auswertbar	nicht auswertbar	
2004000796901	0,4 KV Mastwechsel Kirchbierlingen1		NSP Freileitung	kein Zubau(reiner Ersatz)	03/2024	07/2024		im Bau	nicht auswertbar	nicht auswertbar	
2004000797057	GERLG, Bopserwaldstr. 45		NSP Kabel	Zubau Erzeugung und Verbrauch	04/2024	04/2024		im Bau	nicht auswertbar	nicht auswertbar	
2004000797074	WEILS Roßhalde Flst. 2401 ZAS		NSP Kabel	Zubau Erzeugung und Verbrauch	03/2024	04/2024		im Bau	nicht auswertbar	nicht auswertbar	
2004000797162	REIBW, Almenweg 2		NSP Kabel	Zubau Erzeugung und Verbrauch	04/2024	04/2024		im Bau	nicht auswertbar	nicht auswertbar	
2004000797163	ROTBK, Fernblick 4		NSP Kabel	Zubau Erzeugung und Verbrauch	04/2024	04/2024		im Bau	nicht auswertbar	nicht auswertbar	
2004000797169	WNGEN Gehrenbergweg neue UST wg. EEG	Ersatz(-neubau) mit Erhöhung der ÜF	U-Station n. NSP, MSP Kabel, NSP Kabel	Zubau Erzeugung und Verbrauch	09/2024	03/2025		konkrete Planung	nicht auswertbar	nicht auswertbar	
2004000797170	LNDSD_BG_Kleinallmerspann_IIshofen/Kirch	Neubau	U-Station n. NSP, MSP Kabel	Zubau Erzeugung und Verbrauch	05/2025	10/2025	211.723 €	konkrete Planung	nicht auswertbar	nicht auswertbar	MSP Kabel
2004000797219	BOETZ Schloßmattenstr. 24	Neubau	NSP Kabel	Zubau Erzeugung und Verbrauch	06/2024	10/2024	16.581 €	im Bau	nicht auswertbar	nicht auswertbar	NSP Kabel
2004000797225	MARIZ, Bereich Birkeng., Mitverl.	Ersatz(-neubau) mit Erhöhung der ÜF	MSP Kabel, NSP Kabel	Zubau Erzeugung und Verbrauch	05/2024	10/2024	394.230 €	im Bau	nicht auswertbar	nicht auswertbar	NSP Kabel
2004000797267	Erolzheim Kirchberger Str. 35 F/K		NSP Kabel	Zubau Erzeugung und Verbrauch	03/2024	11/2024		im Bau	nicht auswertbar	nicht auswertbar	

lfd. Nr.	Maßnahme	Projektkategorie	Betriebsmittel	netztechnische Begründung für den Netzausbau	voraussichtlicher Zeitpunkt des Baubeginns [MM/JJJJ]	voraussichtlicher Zeitpunkt der Inbetriebnahme [MM/JJJJ]	Kosten (geschätzt) in Euro	Projektstatus	Stand Genehmigungsverfahren	Geprüfte Alternativen zum Netzausbau	Vorrangig betroffene Netz- oder Umspannebene
2004000797269	Aitrach Weiger -Guardini-Str. 15 /K	Ersatz(-neubau) mit Erhöhung der ÜF	NSP Kabel	Zubau Erzeugung und Verbrauch	03/2024	07/2024		Abgeschlossen	nicht auswertbar	nicht auswertbar	
2004000797278	KLSBG, Sonnhaldenweg 2		NSP Kabel	Zubau Erzeugung und Verbrauch	04/2024	04/2024		im Bau	nicht auswertbar	nicht auswertbar	
2004000797536	MAHLT 20kV Verkabelung Seelfingen-Bilafi		MSP Kabel, MSP Freileitung	Zubau Erzeugung und Verbrauch	07/2024	11/2024	370.399 €	konkrete Planung	nicht auswertbar	nicht auswertbar	MSP Kabel
2004000797600	GUTTB, Panoramaweg 1		NSP Kabel	Zubau Erzeugung und Verbrauch	04/2024	04/2024		im Bau	nicht auswertbar	nicht auswertbar	
2004000797629	RUPHN, Dörrmenzer Str. 6		NSP Kabel	Zubau Erzeugung und Verbrauch	04/2024	04/2024		im Bau	nicht auswertbar	nicht auswertbar	
2004000797638	HAMHE Tannenweg 2B TB 20kV-Störung	Neubau	MSP Kabel	kein Zubau(reiner Ersatz)	03/2024	03/2024		im Bau	nicht auswertbar	nicht auswertbar	
2004000797701	MCKML, Lilienweg 14		NSP Kabel	Zubau Erzeugung und Verbrauch	04/2024	04/2024		im Bau	nicht auswertbar	nicht auswertbar	
2004000797773	Altshausen Bahnhofstr. 20		NSP Kabel	Zubau Erzeugung und Verbrauch	07/2024	10/2024	16.611 €	konkrete Planung	nicht auswertbar	nicht auswertbar	NSP Kabel
2004000797774	NEUHD, Kremsweg 1		NSP Kabel	Zubau Erzeugung und Verbrauch	04/2024	04/2024		im Bau	nicht auswertbar	nicht auswertbar	
2004000797817	HOCSG, Luditsweiler Str. 52		NSP Kabel	Zubau Erzeugung und Verbrauch	04/2024	04/2024		im Bau	nicht auswertbar	nicht auswertbar	
2004000797827	BOEBL EMOB Eugen-Bolz-Str. 7	Ersatz(-neubau) mit Erhöhung der ÜF	NSP Kabel	Zubau Erzeugung und Verbrauch	06/2024	08/2024	36.759 €	im Bau	nicht auswertbar	nicht auswertbar	NSP Kabel
2004000797871	20KV Mastwechsel 261705-0001		MSP Freileitung	kein Zubau(reiner Ersatz)	03/2024	07/2024		im Bau	nicht auswertbar	nicht auswertbar	
2004000797880	DRRZM, Oberginsbacher Str. 20		NSP Kabel	Zubau Erzeugung und Verbrauch	04/2024	04/2024		im Bau	nicht auswertbar	nicht auswertbar	
2004000797890	HEINI Frühlingstr. 55, HA-Störung		NSP Kabel	kein Zubau(reiner Ersatz)	03/2024	03/2024		Abgeschlossen	nicht auswertbar	nicht auswertbar	
2004000797919	NEUHF SOA NSP Albstr. 7		MSP Kabel, NSP Kabel	Zubau Erzeugung und Verbrauch	07/2024	12/2025	128.400 €	konkrete Planung	nicht auswertbar	nicht auswertbar	NSP Kabel
2004000798031	HSNIK Schlichtestr. 14 Kabelanschluss	Neubau	NSP Kabel	Zubau Erzeugung und Verbrauch	03/2024	04/2024		Abgeschlossen	nicht auswertbar	nicht auswertbar	
2004000798039	GROAL Lange Str. 9999 (Kd.UST, EEG)		MSP Kabel	Zubau Erzeugung und Verbrauch	08/2024	07/2025	290.452 €	konkrete Planung	nicht auswertbar	nicht auswertbar	MSP Kabel
2004000798042	Mitverlegung im Breitbandprojekt Grosseß		U-Station n. NSP, NSP Kabel, MSP Kabel	Zubau Erzeugung und Verbrauch	06/2024	07/2025	1.235.574 €	im Bau	nicht auswertbar	nicht auswertbar	NSP Kabel
2004000798054	KIRHT, SOA, MSP Dettinger Str. 159		MSP Kabel	Zubau Erzeugung und Verbrauch	05/2024	10/2024	52.037 €	konkrete Planung	nicht auswertbar	nicht auswertbar	MSP Kabel

lfd. Nr.	Maßnahme	Projektkategorie	Betriebsmittel	netztechnische Begründung für den Netzausbau	voraussichtlicher Zeitpunkt des Baubeginns [MM/JJJJ]	voraussichtlicher Zeitpunkt der Inbetriebnahme [MM/JJJJ]	Kosten (geschätzt) in Euro	Projektstatus	Stand Genehmigungsverfahren	Geprüfte Alternativen zum Netzausbau	Vorrangig betroffene Netz- oder Umspannebene
2004000798071	BOEBL Nürtinger Str. MSP-Auswechslung	Ersatz(-neubau) ohne Erhöhung der ÜF	MSP Kabel	kein Zubau(reiner Ersatz)	06/2024	12/2025	82.257 €	konkrete Planung	nicht auswertbar	nicht auswertbar	MSP Kabel
2004000798118	PLATT Gutenbergstr. 7 STB + KVS versetz		NSP Kabel	kein Zubau(reiner Ersatz)	03/2024	05/2024		im Bau	nicht auswertbar	nicht auswertbar	
2004000798142	SNMRN, Lindenstr. 22/1		NSP Kabel	Zubau Erzeugung und Verbrauch	04/2024	04/2024		im Bau	nicht auswertbar	nicht auswertbar	
2004000798153	LUTZH Heinrich-Drissner-Str. 14, NAK		NSP Kabel	Zubau Erzeugung und Verbrauch	03/2024	04/2024		im Bau	nicht auswertbar	nicht auswertbar	
2004000798169	GRSES Klaus-Peter-Kleiner-Str._Lörscher	Neubau	NSP Kabel	Zubau Erzeugung und Verbrauch	08/2024	11/2024	56.335 €	konkrete Planung	nicht auswertbar	nicht auswertbar	NSP Kabel
2004000798172	SNHIL Apolloniaweg 6_ProjektPlus GmbH	Neubau	NSP Kabel	Zubau Erzeugung und Verbrauch	08/2024	11/2024	28.645 €	konkrete Planung	nicht auswertbar	nicht auswertbar	NSP Kabel
2004000798178	MESSK Badenwerkstr. 2		NSP Kabel	Zubau Erzeugung und Verbrauch	03/2024	06/2024		Abgeschlossen	nicht auswertbar	nicht auswertbar	
2004000798256	ALDGN Schuraer Str. 53		NSP Freileitung	Zubau Erzeugung und Verbrauch	04/2024	04/2024		Abgeschlossen	nicht auswertbar	nicht auswertbar	
2004000798259	JESIN Kirchheimer Str. 88_HSI Vodafone		NSP Kabel	Zubau Erzeugung und Verbrauch	04/2024	05/2024		im Bau	nicht auswertbar	nicht auswertbar	
2004000798292	MHRST Bränd 4/2 ZAS an KVS	Neubau	NSP Kabel	Zubau Erzeugung und Verbrauch	09/2024	10/2024	2.920 €	konkrete Planung	nicht auswertbar	nicht auswertbar	NSP Kabel
2004000798438	AGEBH In den Eichen		NSP Kabel	Zubau Erzeugung und Verbrauch	03/2024	04/2024		im Bau	nicht auswertbar	nicht auswertbar	
2004000798492	OTTWP Lagerhausweg 1		NSP Kabel	kein Zubau(reiner Ersatz)	03/2024	08/2024		im Bau	nicht auswertbar	nicht auswertbar	
2004000798547	KRNHS, Birkäcker 6		NSP Kabel	Zubau Erzeugung und Verbrauch	04/2024	04/2024		im Bau	nicht auswertbar	nicht auswertbar	
2004000798584	BOEBL Roseggerweg 20 HA neu		NSP Kabel	Zubau Erzeugung und Verbrauch	03/2024	07/2024		im Bau	nicht auswertbar	nicht auswertbar	
2004000798602	WERNA Neckarstr. 6 Ladesäule		NSP Kabel	Zubau Erzeugung und Verbrauch	03/2024	04/2024		im Bau	nicht auswertbar	nicht auswertbar	
2004000798603	DUNNI, Römerstr. 37		NSP Kabel	Zubau Erzeugung und Verbrauch	04/2024	04/2024		im Bau	nicht auswertbar	nicht auswertbar	
2004000798614	HILBH Wollbachstr. 1a	Neubau	NSP Kabel	Zubau Erzeugung und Verbrauch	06/2024	06/2024	22.141 €	Abgeschlossen	nicht auswertbar	nicht auswertbar	NSP Kabel
2004000798627	Boms Glochener Str. NSP-Verteilung-Erw.	Ersatz(-neubau) ohne Erhöhung der ÜF	U-Station n. NSP	kein Zubau(reiner Ersatz)	07/2024	11/2024	11.041 €	im Bau	nicht auswertbar	nicht auswertbar	U-Station n. NSP
2004000798667	KRCWS Kreisverkehr und Busbahnhof	Ersatz(-neubau) ohne Erhöhung der ÜF	U-Station n. NSP, MSP Kabel, NSP Kabel	kein Zubau(reiner Ersatz)	06/2024	10/2024	387.293 €	im Bau	nicht auswertbar	nicht auswertbar	NSP Kabel

lfd. Nr.	Maßnahme	Projektkategorie	Betriebsmittel	netztechnische Begründung für den Netzausbau	voraussichtlicher Zeitpunkt des Baubeginns [MM/JJJJ]	voraussichtlicher Zeitpunkt der Inbetriebnahme [MM/JJJJ]	Kosten (geschätzt) in Euro	Projektstatus	Stand Genehmigungs-verfahren	Geprüfte Alternativen zum Netzausbau	Vorrangig betroffene Netz- oder Umspannebene
2004000798690	ENGST Mühlsteigstr. 1		NSP Kabel	kein Zubau(reiner Ersatz)	04/2024	06/2024		Abgeschlossen	nicht auswertbar	nicht auswertbar	
2004000799296	UHING, SOA, NSP Stuttgarter Str. 102	Neubau	NSP Kabel, MSP Kabel	Zubau Erzeugung und Verbrauch	08/2024	11/2024	68.883 €	konkrete Planung	nicht auswertbar	nicht auswertbar	NSP Kabel
2004000799301	OEDWS_el. Ertüchtigung_UST Kreuzberg	Ersatz(-neubau) mit Erhöhung der ÜF	U-Station n. NSP	Zubau Erzeugung und Verbrauch	08/2024	11/2024	66.023 €	im Bau	nicht auswertbar	nicht auswertbar	U-Station n. NSP
2004000799308	WNGEN, Hädrichweg 21		NSP Kabel	Zubau Erzeugung und Verbrauch	04/2024	04/2024		im Bau	nicht auswertbar	nicht auswertbar	
2004000799315	NASGE, Neue Steige 14		NSP Kabel	Zubau Erzeugung und Verbrauch	04/2024	04/2024		im Bau	nicht auswertbar	nicht auswertbar	
2004000799379	BERGB, Staudenstr. 4		NSP Kabel	Zubau Erzeugung und Verbrauch	04/2024	04/2024		im Bau	nicht auswertbar	nicht auswertbar	
2004000799454	WELLE Erschl. Schömberger Str.	Neubau	NSP Kabel	Zubau Erzeugung und Verbrauch	05/2024	05/2024	16.488 €	im Bau	nicht auswertbar	nicht auswertbar	NSP Kabel
2004000799472	LEONB Hoffmannstr. 202 KVS Störung		NSP Kabel	kein Zubau(reiner Ersatz)	03/2024	04/2024		im Bau	nicht auswertbar	nicht auswertbar	
2004000799479	LADBG Kurzgewannstr. 18a	Netzoptimierung und -verstärkung	NSP Kabel	kein Zubau(reiner Ersatz)	06/2024	09/2024	16.503 €	konkrete Planung	nicht auswertbar	nicht auswertbar	NSP Kabel
2004000799547	HLGBG Sonnenhalde 2		NSP Freileitung	kein Zubau(reiner Ersatz)	04/2024	04/2024		Abgeschlossen	nicht auswertbar	nicht auswertbar	
2004000799763	Westerheim Veilchenweg 13		NSP Kabel	Zubau Erzeugung und Verbrauch	04/2024	04/2024		im Bau	nicht auswertbar	nicht auswertbar	
2004000799776	Baindt Am Föhrenried 23 EEG	Ersatz(-neubau) mit Erhöhung der ÜF	NSP Kabel	Zubau Erzeugung und Verbrauch	07/2024	10/2024	13.177 €	im Bau	nicht auswertbar	nicht auswertbar	NSP Kabel
2004000799780	RUTHM, ERN, UST Renninger Str.	Ersatz(-neubau) ohne Erhöhung der ÜF	U-Station n. NSP	kein Zubau(reiner Ersatz)	04/2024	06/2024	65.719 €	im Bau	nicht auswertbar	nicht auswertbar	U-Station n. NSP
2004000799875	Aichstetten Aichelauer Str. 4		NSP Kabel	Zubau Erzeugung und Verbrauch	05/2024	05/2024		im Bau	nicht auswertbar	nicht auswertbar	
2004000799904	ESSLI Neue Str. 59 NSP Störung		NSP Kabel	kein Zubau(reiner Ersatz)	03/2024	03/2024		im Bau	nicht auswertbar	nicht auswertbar	
2004000799934	ALLEN, Hochstr. 31		NSP Kabel	Zubau Erzeugung und Verbrauch	04/2024	04/2024		im Bau	nicht auswertbar	nicht auswertbar	
2004000799935	LPTHN EEG NSP Ausbau Berggasse	Ersatz(-neubau) mit Erhöhung der ÜF	NSP Kabel	Zubau Erzeugung und Verbrauch	09/2024	05/2025	138.073 €	konkrete Planung	nicht auswertbar	nicht auswertbar	NSP Kabel
2004000799944	ATHEM, Hopfenweg 6		NSP Kabel	Zubau Erzeugung und Verbrauch	04/2024	04/2024		im Bau	nicht auswertbar	nicht auswertbar	
2004000799959	NEUEN, Zur Missebene 9999/11		NSP Kabel	Zubau Erzeugung und Verbrauch	03/2024	04/2024		im Bau	nicht auswertbar	nicht auswertbar	

lfd. Nr.	Maßnahme	Projektkategorie	Betriebsmittel	netztechnische Begründung für den Netzausbau	voraussichtlicher Zeitpunkt des Baubeginns [MM/JJJJ]	voraussichtlicher Zeitpunkt der Inbetriebnahme [MM/JJJJ]	Kosten (geschätzt) in Euro	Projektstatus	Stand Genehmigungsverfahren	Geprüfte Alternativen zum Netzausbau	Vorrangig betroffene Netz- oder Umspannebene
2004000799960	WALBE WALBE-E-1-NSP-F-003 KUNDT		NSP Freileitung	kein Zubau(reiner Ersatz)	04/2024	07/2024		Abgeschlossen	nicht auswertbar	nicht auswertbar	
2004000799967	SMMBG Alzheimer Str. 0,4-kV-Frltg. Abbau	Rückbau / Altlastentsorgung	NSP Freileitung	kein Zubau(reiner Ersatz)	08/2024	12/2025	11.003 €	im Bau	nicht auswertbar	nicht auswertbar	NSP Freileitung
2004000799997	WESSI, Im Höfle 1		NSP Kabel	Zubau Erzeugung und Verbrauch	04/2024	04/2024		im Bau	nicht auswertbar	nicht auswertbar	
2004000800011	NEURV Welfenstr. Sanierung LR-Mitverl.	Ersatz(-neubau) mit Erhöhung der ÜF	NSP Kabel	Zubau Erzeugung und Verbrauch	09/2024	01/2025	87.421 €	konkrete Planung	nicht auswertbar	nicht auswertbar	NSP Kabel
2004000800028	MUFIG Bachgasse Neubau Schul-container	Ersatz(-neubau) ohne Erhöhung der ÜF	MSP Kabel	kein Zubau(reiner Ersatz)	06/2024	10/2024	95.922 €	im Bau	nicht auswertbar	nicht auswertbar	MSP Kabel
2004000800041	OEPEFG, Schulstr. 71		NSP Kabel	Zubau Erzeugung und Verbrauch	04/2024	04/2024		im Bau	nicht auswertbar	nicht auswertbar	
2004000800099	AMTLL, Weißenbach 9999		NSP Kabel	Zubau Erzeugung und Verbrauch	04/2024	04/2024		im Bau	nicht auswertbar	nicht auswertbar	
2004000800116	Hohentengen Schulstr. 3 HA		NSP Kabel	kein Zubau(reiner Ersatz)	03/2024	07/2024		im Bau	nicht auswertbar	nicht auswertbar	
2004000800141	MDLDG, Gartenweg 21		NSP Kabel	Zubau Erzeugung und Verbrauch	04/2024	04/2024		im Bau	nicht auswertbar	nicht auswertbar	
2004000800167	CLEEB, NEU, UST Schützenstr. 1	Ersatz(-neubau) mit Erhöhung der ÜF	U-Station n. NSP	Zubau Erzeugung und Verbrauch	04/2024	05/2024	180.462 €	im Bau	nicht auswertbar	nicht auswertbar	U-Station n. NSP
2004000800175	LEUTK, Am Saugarten 9999		NSP Kabel	Zubau Erzeugung und Verbrauch	04/2024	04/2024		im Bau	nicht auswertbar	nicht auswertbar	
2004000800221	BSNFD, ERN, UST Tannenweg	Ersatz(-neubau) ohne Erhöhung der ÜF	U-Station n. NSP	kein Zubau(reiner Ersatz)	03/2024	09/2024	53.117 €	im Bau	nicht auswertbar	nicht auswertbar	U-Station n. NSP
2004000800223	SOEMU, Im Alpenblick 12/2		NSP Kabel	Zubau Erzeugung und Verbrauch	04/2024	04/2024		im Bau	nicht auswertbar	nicht auswertbar	
2004000800229	WURML, Am alten Sportplatz 16		NSP Kabel	Zubau Erzeugung und Verbrauch	04/2024	04/2024		im Bau	nicht auswertbar	nicht auswertbar	
2004000800286	BITHN, Beim Diasporahaus 1		NSP Kabel	Zubau Erzeugung und Verbrauch	04/2024	04/2024		im Bau	nicht auswertbar	nicht auswertbar	
2004000800348	DUERM Kirchbergstr.	Ersatz(-neubau) mit Erhöhung der ÜF	NSP Kabel	Zubau Erzeugung und Verbrauch	07/2024	09/2024	49.106 €	konkrete Planung	nicht auswertbar	nicht auswertbar	NSP Kabel
2004000800350	BOSNB Hintere Wiesen	Netzoptimierung und -verstärkung	NSP Freileitung, NSP Kabel	kein Zubau(reiner Ersatz)	04/2024	07/2024	24.622 €	im Bau	nicht auswertbar	nicht auswertbar	NSP Kabel
2004000800421	ROETR, Herdweg 3		NSP Kabel	Zubau Erzeugung und Verbrauch	04/2024	04/2024		im Bau	nicht auswertbar	nicht auswertbar	
2004000800434	ROGHM Bahnhofstr. 18 ZAS EEG	Neubau	NSP Kabel	Zubau Erzeugung und Verbrauch	05/2024	09/2024	7.534 €	im Bau	nicht auswertbar	nicht auswertbar	NSP Kabel

lfd. Nr.	Maßnahme	Projektkategorie	Betriebsmittel	netztechnische Begründung für den Netzausbau	voraussichtlicher Zeitpunkt des Baubeginns [MM/JJJJ]	voraussichtlicher Zeitpunkt der Inbetriebnahme [MM/JJJJ]	Kosten (geschätzt) in Euro	Projektstatus	Stand Genehmigungsverfahren	Geprüfte Alternativen zum Netzausbau	Vorrangig betroffene Netz- oder Umspannebene
2004000800533	WARMB, Christian-Wagner-Str. 12/1		NSP Kabel	Zubau Erzeugung und Verbrauch	04/2024	04/2024		im Bau	nicht auswertbar	nicht auswertbar	
2004000800624	LEONB, Lilienstr. 3		NSP Kabel	Zubau Erzeugung und Verbrauch	04/2024	04/2024		im Bau	nicht auswertbar	nicht auswertbar	
2004000800697	RORDE Finkenweg		NSP Freileitung	Zubau Erzeugung und Verbrauch	03/2024	04/2024		im Bau	nicht auswertbar	nicht auswertbar	
2004000800741	AASEN, Grubenäcker 17		NSP Kabel	Zubau Erzeugung und Verbrauch	04/2024	04/2024		im Bau	nicht auswertbar	nicht auswertbar	
2004000800764	STLEO, Jagstweg 3	Ersatz(-neubau) mit Erhöhung der ÜF	NSP Kabel	Zubau Erzeugung und Verbrauch	04/2024	04/2024		im Bau	nicht auswertbar	nicht auswertbar	
2004000800765	BURGW Hahnennest TB+KM NSP Neubau		NSP Kabel	Zubau Erzeugung und Verbrauch	10/2024	03/2025	13.206 €	konkrete Planung	nicht auswertbar	nicht auswertbar	NSP Kabel
2004000800775	LEONB Rübenloch 1 MS-Störung Schaden		MSP Kabel	kein Zubau(reiner Ersatz)	03/2024	03/2024		Abgeschlossen	nicht auswertbar	nicht auswertbar	
2004000800777	SENNF ON-Umbau Hauptstr./Schloßstr.		NSP Kabel	Zubau Erzeugung und Verbrauch	08/2024	12/2024	115.090 €	konkrete Planung	nicht auswertbar	nicht auswertbar	NSP Kabel
2004000802675	Allmendingen Marienstr. 16		NSP Kabel	Zubau Erzeugung und Verbrauch	06/2024	10/2024		im Bau	nicht auswertbar	nicht auswertbar	
2004000802753	BUSEN, Weißdornweg 30		NSP Kabel	Zubau Erzeugung und Verbrauch	04/2024	04/2024		im Bau	nicht auswertbar	nicht auswertbar	
2004000802758	BERGH, Finkenstr. 26		NSP Kabel	Zubau Erzeugung und Verbrauch	04/2024	04/2024		im Bau	nicht auswertbar	nicht auswertbar	
2004000802786	BERGE, Sudhausweg 13		NSP Kabel	Zubau Erzeugung und Verbrauch	03/2024	04/2024		im Bau	nicht auswertbar	nicht auswertbar	
2004000802888	SBECH, Wengertstr. 22		NSP Kabel	Zubau Erzeugung und Verbrauch	02/2024	03/2024		im Bau	nicht auswertbar	nicht auswertbar	
2004000802911	GSHEI In der Bannhalde 22 Dem. Holzm		NSP Freileitung	kein Zubau(reiner Ersatz)	04/2024	04/2024		Abgeschlossen	nicht auswertbar	nicht auswertbar	
2004000802915	BARGN, Asseläcker 19		NSP Kabel	Zubau Erzeugung und Verbrauch	04/2024	04/2024		im Bau	nicht auswertbar	nicht auswertbar	
2004000802995	MARBA, Heckenstr. 4		NSP Kabel	Zubau Erzeugung und Verbrauch	04/2024	04/2024		im Bau	nicht auswertbar	nicht auswertbar	
2004000803073	ZAVEL Küferweg 3 - 11	Netzoptimierung und -verstärkung	NSP Kabel	kein Zubau(reiner Ersatz)	04/2024	07/2024	47.471 €	im Bau	nicht auswertbar	nicht auswertbar	NSP Kabel
2004000803191	HUEFF, Zur Bleichwiese 2		NSP Kabel	Zubau Erzeugung und Verbrauch	04/2024	04/2024		im Bau	nicht auswertbar	nicht auswertbar	
2004000803239	DIESS Höfenstr. 35		NSP Kabel	Zubau Erzeugung und Verbrauch	04/2024	06/2024		im Bau	nicht auswertbar	nicht auswertbar	

lfd. Nr.	Maßnahme	Projektkategorie	Betriebsmittel	netztechnische Begründung für den Netzausbau	voraussichtlicher Zeitpunkt des Baubeginns [MM/JJJJ]	voraussichtlicher Zeitpunkt der Inbetriebnahme [MM/JJJJ]	Kosten (geschätzt) in Euro	Projektstatus	Stand Genehmigungsverfahren	Geprüfte Alternativen zum Netzausbau	Vorrangig betroffene Netz- oder Umspannebene
2004000803568	BRUHL, Rohrhofer Str. 9		NSP Kabel	Zubau Erzeugung und Verbrauch	04/2024	04/2024		im Bau	nicht auswertbar	nicht auswertbar	
2004000803578	MESSK Unterm Ablaß 1		NSP Kabel	Zubau Erzeugung und Verbrauch	04/2024	12/2024		im Bau	nicht auswertbar	nicht auswertbar	
2004000803612	FLACT Unterer Ettlesberg 23		NSP Kabel	kein Zubau(reiner Ersatz)	04/2024	04/2024		im Bau	nicht auswertbar	nicht auswertbar	
2004000803657	GRKRA Scherzachstr. UST Erneu.	Ersatz(-neubau) ohne Erhöhung der ÜF	U-Station n. NSP	kein Zubau(reiner Ersatz)	03/2025	03/2025	43.100 €	im Bau	nicht auswertbar	nicht auswertbar	U-Station n. NSP
2004000803859	SEXAU, Vorderer Moosweg 4		NSP Kabel	Zubau Erzeugung und Verbrauch	04/2024	04/2024		im Bau	nicht auswertbar	nicht auswertbar	
2004000803984	Munderkingen Bleicherstr. 46 EEG Änd.		NSP Kabel	Zubau Erzeugung und Verbrauch	04/2024	08/2024		im Bau	nicht auswertbar	nicht auswertbar	
2004000804072	GRSEH Röhrigstr. 3 Dachständer wieder an		NSP Freileitung	Zubau Erzeugung und Verbrauch	03/2024	06/2024		im Bau	nicht auswertbar	nicht auswertbar	
2004000804166	OGGHN Kirche Schaltanlagentausch	Ersatz(-neubau) ohne Erhöhung der ÜF	U-Station n. NSP	kein Zubau(reiner Ersatz)	04/2024	07/2024	11.274 €	Abgeschlossen	nicht auswertbar	nicht auswertbar	U-Station n. NSP
2004000804186	BETRA Brotackerweg 12		NSP Kabel	Zubau Erzeugung und Verbrauch	04/2024	06/2024		im Bau	nicht auswertbar	nicht auswertbar	
2004000804227	WPTHX, Alte Str. 9/1		NSP Kabel	Zubau Erzeugung und Verbrauch	04/2024	04/2024		im Bau	nicht auswertbar	nicht auswertbar	
2004000804308	KNITT, Esselbachstr. 16		NSP Kabel	Zubau Erzeugung und Verbrauch	04/2024	04/2024		im Bau	nicht auswertbar	nicht auswertbar	
2004000804315	WLFEG, Katzensteig 21		NSP Kabel	Zubau Erzeugung und Verbrauch	04/2024	04/2024		im Bau	nicht auswertbar	nicht auswertbar	
2004000804324	WLDAL Brückenstr. 3 HA		NSP Kabel	Zubau Erzeugung und Verbrauch	05/2024	05/2024		im Bau	nicht auswertbar	nicht auswertbar	
2004000804334	STETF Harthäuser Str. 11		NSP Kabel	Zubau Erzeugung und Verbrauch	04/2024	05/2024		im Bau	nicht auswertbar	nicht auswertbar	
2004000804429	EDSBH SOA MSP Beutelsb.Str. 80_Hallenbad	Neubau	MSP Kabel	Zubau Erzeugung und Verbrauch	10/2024	01/2025		konkrete Planung	nicht auswertbar	nicht auswertbar	
2004000804463	MNGHM, Eichendorffstr. 7A		NSP Kabel	Zubau Erzeugung und Verbrauch	04/2024	04/2024		im Bau	nicht auswertbar	nicht auswertbar	
2004000804478	ROSFE Brechete 19		NSP Freileitung	Zubau Erzeugung und Verbrauch	04/2024	04/2024		Abgeschlossen	nicht auswertbar	nicht auswertbar	
2004000804551	DUEHR, Karlsruher Str. 27X		NSP Kabel	Zubau Erzeugung und Verbrauch	04/2024	04/2024		im Bau	nicht auswertbar	nicht auswertbar	
2004000804578	WTTHA Kirchstr. 3		NSP Freileitung	Zubau Erzeugung und Verbrauch	04/2024	05/2024		im Bau	nicht auswertbar	nicht auswertbar	

lfd. Nr.	Maßnahme	Projektkategorie	Betriebsmittel	netztechnische Begründung für den Netzausbau	voraussichtlicher Zeitpunkt des Baubeginns [MM/JJJJ]	voraussichtlicher Zeitpunkt der Inbetriebnahme [MM/JJJJ]	Kosten (geschätzt) in Euro	Projektstatus	Stand Genehmigungsverfahren	Geprüfte Alternativen zum Netzausbau	Vorrangig betroffene Netz- oder Umspannebene
2004000804596	VOELK, Am Steinbruch 19		NSP Kabel	Zubau Erzeugung und Verbrauch	04/2024	04/2024		im Bau	nicht auswertbar	nicht auswertbar	
2004000804681	REIHE, Zum Gänsgarten 9999		NSP Kabel	Zubau Erzeugung und Verbrauch	04/2024	04/2024		im Bau	nicht auswertbar	nicht auswertbar	
2004000804706	OFTEH Mannheimer Str. 14b HA bauen		NSP Kabel	kein Zubau(reiner Ersatz)	04/2024	05/2024		im Bau	nicht auswertbar	nicht auswertbar	
2004000804717	JETBG, Eschenweg 1/1		NSP Kabel	Zubau Erzeugung und Verbrauch	04/2024	04/2024		im Bau	nicht auswertbar	nicht auswertbar	
2004000804726	JETBG, Eschenweg 1		NSP Kabel	Zubau Erzeugung und Verbrauch	04/2024	04/2024		im Bau	nicht auswertbar	nicht auswertbar	
2004000804766	BS ALO BZ WNG Fa. Omexom 0,4KV HMT		NSP Freileitung	kein Zubau(reiner Ersatz)	04/2024	05/2024		Abgeschlossen	nicht auswertbar	nicht auswertbar	
2004000804775	Hochdorf HA Rosenweg 8		NSP Kabel	Zubau Erzeugung und Verbrauch	04/2024	09/2024		im Bau	nicht auswertbar	nicht auswertbar	
2004000804915	ZABER, Hohe Egarten Str. 1		NSP Kabel	Zubau Erzeugung und Verbrauch	04/2024	04/2024		im Bau	nicht auswertbar	nicht auswertbar	
2004000805150	DUNNI Schramberger Str. Ern. UST	Ersatz(-neubau) ohne Erhöhung der ÜF	U-Station n. NSP, MSP Kabel, NSP Kabel	Zubau Erzeugung und Verbrauch	10/2024	12/2025	153.006 €	konkrete Planung	nicht auswertbar	nicht auswertbar	U-Station n. NSP
2004000805191	BS ALO BZ WNG Fa. Omexom 0,4KV HMT		NSP Freileitung	kein Zubau(reiner Ersatz)	04/2024	05/2024		Abgeschlossen	nicht auswertbar	nicht auswertbar	
2004000805200	OEDHM Paul-Böhringer-Str. 2/1		NSP Kabel	Zubau Erzeugung und Verbrauch	04/2024	09/2024		im Bau	nicht auswertbar	nicht auswertbar	
2004000805301	KUPZL, Ernst-Ayen-Str. 35		NSP Kabel	Zubau Erzeugung und Verbrauch	04/2024	04/2024		im Bau	nicht auswertbar	nicht auswertbar	
2004000805352	STRBU ONVK Finkeneck-Alte Marktstr.	Neubau	NSP Kabel	Zubau Erzeugung und Verbrauch	03/2025	09/2025		konkrete Planung	nicht auswertbar	nicht auswertbar	
2004000805392	Emerkingen Bachstr. 10 Rückbau HAK		NSP Kabel	Zubau Erzeugung und Verbrauch	04/2024	04/2024		Abgeschlossen	nicht auswertbar	nicht auswertbar	
2004000805395	EBERM, Friedhofweg 11		NSP Kabel	Zubau Erzeugung und Verbrauch	04/2024	04/2024		im Bau	nicht auswertbar	nicht auswertbar	
2004000805417	BIRHD Trafo Tausch UST Lerchenweg 010	Ersatz(-neubau) mit Erhöhung der ÜF	U-Station n. NSP	Zubau Erzeugung und Verbrauch	07/2024	12/2025	20.052 €	im Bau	nicht auswertbar	nicht auswertbar	U-Station n. NSP
2004000805526	NEBIH, Hilde-Domin-Str. 1		NSP Kabel	Zubau Erzeugung und Verbrauch	04/2024	04/2024		im Bau	nicht auswertbar	nicht auswertbar	
2004000805536	Neuravensburg Wagner-Sutter-Str. 24/1		NSP Kabel	Zubau Erzeugung und Verbrauch	07/2024	12/2025		im Bau	nicht auswertbar	nicht auswertbar	
2004000805598	NSULM Stettiner Str. 6		MSP Kabel	kein Zubau(reiner Ersatz)	04/2024	06/2024	4.972 €	im Bau	nicht auswertbar	nicht auswertbar	MSP Kabel

lfd. Nr.	Maßnahme	Projektkategorie	Betriebsmittel	netztechnische Begründung für den Netzausbau	voraussichtlicher Zeitpunkt des Baubeginns [MM/JJJJ]	voraussichtlicher Zeitpunkt der Inbetriebnahme [MM/JJJJ]	Kosten (geschätzt) in Euro	Projektstatus	Stand Genehmigungsverfahren	Geprüfte Alternativen zum Netzausbau	Vorrangig betroffene Netz- oder Umspannebene
2004000805604	DEIZI NEU NSP Kirchstr. 1 - 7	Ersatz(-neubau) mit Erhöhung der ÜF	NSP Kabel	Zubau Erzeugung und Verbrauch	01/2025	12/2026		konkrete Planung	nicht auswertbar	nicht auswertbar	
2004000805675	Eglofs Lindauer-Stadtrecht-Str. 6		NSP Kabel	Zubau Erzeugung und Verbrauch	05/2024	05/2024		Abgeschlossen	nicht auswertbar	nicht auswertbar	
2004000805693	SALAC Schottstr. 12, Verkabelung		NSP Kabel	Zubau Erzeugung und Verbrauch	04/2024	05/2024		im Bau	nicht auswertbar	nicht auswertbar	
2004000805728	KIRHT,SOA,NSP Zu den Schaffhof-äckern 193-	Ersatz(-neubau) ohne Erhöhung der ÜF	MSP Kabel, NSP Kabel	Zubau Erzeugung und Verbrauch	06/2024	08/2024	46.103 €	konkrete Planung	nicht auswertbar	nicht auswertbar	MSP Kabel
2004000805773	Mundingen Granheimer Str. 9999		NSP Kabel	Zubau Erzeugung und Verbrauch	04/2024	04/2024		im Bau	nicht auswertbar	nicht auswertbar	
2004000805845	MUDAU Eichfeld Leitungsisolierung		NSP Freileitung	kein Zubau(reiner Ersatz)	04/2024	04/2024		Abgeschlossen	nicht auswertbar	nicht auswertbar	
2004000805875	EGLOF, Lindauer-Stadtrecht-Str. 8/3		NSP Kabel	Zubau Erzeugung und Verbrauch	04/2024	04/2024		im Bau	nicht auswertbar	nicht auswertbar	
2004000805911	Bad Waldsee Beethovenstr. 1 / GAR01		NSP Kabel	Zubau Erzeugung und Verbrauch	05/2024	05/2024		im Bau	nicht auswertbar	nicht auswertbar	
2004000805916	Michelberg Michelberg 1		NSP Freileitung, NSP Kabel	Zubau Erzeugung und Verbrauch	04/2024	08/2024		im Bau	nicht auswertbar	nicht auswertbar	
2004000805920	BS ALO BZ WNG Fa. Omexom 0,4KV HMT		NSP Freileitung	kein Zubau(reiner Ersatz)	04/2024	05/2024		Abgeschlossen	nicht auswertbar	nicht auswertbar	
2004000805929	RIEDL Altstadt neue Struktur	Ersatz(-neubau) mit Erhöhung der ÜF	U-Station n. NSP, NSP Kabel, MSP Kabel	Zubau Erzeugung und Verbrauch	03/2025	07/2025		konkrete Planung	nicht auswertbar	nicht auswertbar	
2004000805995	Indelhausen Tiber-Fundel-Weg 3 - 5 F->K		NSP Freileitung, NSP Kabel	Zubau Erzeugung und Verbrauch	05/2024	11/2024		im Bau	nicht auswertbar	nicht auswertbar	
2004000806022	ENZBG Sengach - Enzberger Str.	Ersatz(-neubau) mit Erhöhung der ÜF	NSP Kabel	Zubau Erzeugung und Verbrauch	05/2024	11/2024	345.968 €	konkrete Planung	nicht auswertbar	nicht auswertbar	NSP Kabel
2004000806029	GERLG, NEU, NSP, ZAS, Weilimdorfer Str.	Ersatz(-neubau) mit Erhöhung der ÜF	NSP Kabel	Zubau Erzeugung und Verbrauch	04/2024	06/2024	24.087 €	im Bau	nicht auswertbar	nicht auswertbar	NSP Kabel
2004000806044	OBJTT Wittumstr. 17 Neuanschluss Strom		NSP Kabel	Zubau Erzeugung und Verbrauch	04/2024	05/2024		im Bau	nicht auswertbar	nicht auswertbar	
2004000806047	NEKTF, SOA, NSP Tübinger Str. 91	Neubau	U-Station n. NSP, MSP Kabel, NSP Kabel	Zubau Erzeugung und Verbrauch	07/2024	10/2025	278.782 €	konkrete Planung	nicht auswertbar	nicht auswertbar	NSP Kabel
2004000806077	AMTLL UST Spiesberg -> UST Unterhof Verk	Ersatz(-neubau) mit Erhöhung der ÜF	U-Station n. NSP, MSP Kabel, NSP Kabel, MSP Freileitung	Zubau Erzeugung und Verbrauch	03/2025	10/2025	585.955 €	konkrete Planung	nicht auswertbar	nicht auswertbar	MSP Kabel
2004000806120	HOESZ Finkenweg 18/2		NSP Freileitung, NSP Kabel	Zubau Erzeugung und Verbrauch	04/2024	06/2024		im Bau	nicht auswertbar	nicht auswertbar	
2004000806173	OBOHR, Steinbacher-Tal-Str. 18		NSP Kabel	Zubau Erzeugung und Verbrauch	04/2024	04/2024		im Bau	nicht auswertbar	nicht auswertbar	

lfd. Nr.	Maßnahme	Projektkategorie	Betriebsmittel	netztechnische Begründung für den Netzausbau	voraussichtlicher Zeitpunkt des Baubeginns [MM/JJJJ]	voraussichtlicher Zeitpunkt der Inbetriebnahme [MM/JJJJ]	Kosten (geschätzt) in Euro	Projektstatus	Stand Genehmigungs-verfahren	Geprüfte Alternativen zum Netzausbau	Vorrangig betroffene Netz- oder Umspannebene
2004000806301	SWEIG Rechtes Schöntal 7		NSP Kabel	Zubau Erzeugung und Verbrauch	04/2024	05/2024		Abgeschlossen	nicht auswertbar	nicht auswertbar	
2004000806323	ZAISE Friedrichstr. 1	Ersatz(-neubau) mit Erhöhung der ÜF	NSP Kabel, MSP Kabel	Zubau Erzeugung und Verbrauch	05/2024	11/2024	102.036 €	konkrete Planung	nicht auswertbar	nicht auswertbar	MSP Kabel
2004000806378	KLEPS, Straßenäcker 12		NSP Kabel	Zubau Erzeugung und Verbrauch	04/2024	04/2024		im Bau	nicht auswertbar	nicht auswertbar	
2004000806396	BREBG Gartenstr. 5 #NB		NSP Kabel	Zubau Erzeugung und Verbrauch	02/2024	04/2024		im Bau	nicht auswertbar	nicht auswertbar	
2004000806460	REIHE, Vorderer Rheil 9999		NSP Kabel	Zubau Erzeugung und Verbrauch	04/2024	04/2024		im Bau	nicht auswertbar	nicht auswertbar	
2004000806519	BERGE, Sudhausweg 7		NSP Kabel	Zubau Erzeugung und Verbrauch	04/2024	04/2024		im Bau	nicht auswertbar	nicht auswertbar	
2004000806539	OETLI Egert 9999		MSP Freileitung	kein Zubau(reiner Ersatz)	12/2023	01/2024		im Bau	nicht auswertbar	nicht auswertbar	
2004000806588	KIRHT Leibnizstr. 11		NSP Kabel	Zubau Erzeugung und Verbrauch	04/2024	06/2024		Abgeschlossen	nicht auswertbar	nicht auswertbar	
2004000806640	BZWNG, Ebersbacher Str. 17/1		NSP Kabel	Zubau Erzeugung und Verbrauch	04/2024	04/2024		im Bau	nicht auswertbar	nicht auswertbar	
2004000806688	Gospoldshofen Bergwiesenweg 12		NSP Kabel	Zubau Erzeugung und Verbrauch	04/2024	04/2024		im Bau	nicht auswertbar	nicht auswertbar	
2004000806720	WERNA In der Wiedenhalde 1 Mast-kabelansl		NSP Kabel	Zubau Erzeugung und Verbrauch	04/2024	04/2024		im Bau	nicht auswertbar	nicht auswertbar	
2004000806721	ADORF, Langäckerweg 15		NSP Kabel	Zubau Erzeugung und Verbrauch	04/2024	04/2024		im Bau	nicht auswertbar	nicht auswertbar	
2004000806723	PLNKS Schwetzinger Str. MS-Kabel-erneueru	Ersatz(-neubau) ohne Erhöhung der ÜF	MSP Kabel	kein Zubau(reiner Ersatz)	05/2024	08/2024	14.555 €	im Bau	nicht auswertbar	nicht auswertbar	MSP Kabel
2004000806745	HILDZ Ehninger Str. 41/2 EEG	Ersatz(-neubau) ohne Erhöhung der ÜF	NSP Kabel	kein Zubau(reiner Ersatz)	05/2024	12/2025	6.262 €	im Bau	nicht auswertbar	nicht auswertbar	NSP Kabel
2004000806753	OCHHS, Waldblick 21/1		NSP Kabel	Zubau Erzeugung und Verbrauch	04/2024	04/2024		im Bau	nicht auswertbar	nicht auswertbar	
2004000806759	ECHTD, Vögtleinweg 2		NSP Kabel	Zubau Erzeugung und Verbrauch	03/2024	04/2024		im Bau	nicht auswertbar	nicht auswertbar	
2004000806874	BRENI, Am Seeweg 15		NSP Kabel	Zubau Erzeugung und Verbrauch	04/2024	04/2024		im Bau	nicht auswertbar	nicht auswertbar	
2004000806897	KUEAU, Mittlere Gasse 6-8		NSP Kabel	Zubau Erzeugung und Verbrauch	04/2024	04/2024		im Bau	nicht auswertbar	nicht auswertbar	
2004000806927	OBJTT Herrenberger Str. 101/3 AZAS NEU S		NSP Kabel	Zubau Erzeugung und Verbrauch	04/2024	06/2024		im Bau	nicht auswertbar	nicht auswertbar	

lfd. Nr.	Maßnahme	Projektkategorie	Betriebsmittel	netztechnische Begründung für den Netzausbau	voraussichtlicher Zeitpunkt des Baubeginns [MM/JJJJ]	voraussichtlicher Zeitpunkt der Inbetriebnahme [MM/JJJJ]	Kosten (geschätzt) in Euro	Projektstatus	Stand Genehmigungsverfahren	Geprüfte Alternativen zum Netzausbau	Vorrangig betroffene Netz- oder Umspannebene
2004000806963	RGGBR Riedhof NSP 004 KOL M	Netzoptimierung und -verstärkung	NSP Freileitung	kein Zubau(reiner Ersatz)	05/2024	10/2024		im Bau	nicht auswertbar	nicht auswertbar	
2004000806989	Offingen Kapellenweg 6 Mastkabel-anschl.		NSP Kabel	Zubau Erzeugung und Verbrauch	04/2024	11/2024		im Bau	nicht auswertbar	nicht auswertbar	
2004000807105	WTRHM Büschenloh KVS versetzen		NSP Kabel	kein Zubau(reiner Ersatz)	09/2024	10/2024	34.370 €	konkrete Planung	nicht auswertbar	nicht auswertbar	NSP Kabel
2004000807147	STLE0, Neugasse 3	Ersatz(-neubau) mit Erhöhung der ÜF	NSP Kabel	Zubau Erzeugung und Verbrauch	04/2024	04/2024		im Bau	nicht auswertbar	nicht auswertbar	
2004000807163	LOECH, NEU, NSP Mehklärerweg		NSP Kabel	Zubau Erzeugung und Verbrauch	06/2024	09/2024	194.253 €	konkrete Planung	nicht auswertbar	nicht auswertbar	NSP Kabel
2004000807226	WSNTL, Kettelerstr. 1		NSP Kabel	Zubau Erzeugung und Verbrauch	04/2024	04/2024		im Bau	nicht auswertbar	nicht auswertbar	
2004000807230	BTANN Eierbachring 32	Neubau	NSP Kabel	kein Zubau(reiner Ersatz)	04/2024	04/2024		im Bau	nicht auswertbar	nicht auswertbar	
2004000807274	KRMBS, Hinter den Gärten 10		NSP Kabel	Zubau Erzeugung und Verbrauch	04/2024	04/2024		im Bau	nicht auswertbar	nicht auswertbar	
2004000807280	HAMBR, Sophie-Scholl-Str. 11		NSP Kabel	Zubau Erzeugung und Verbrauch	04/2024	04/2024		im Bau	nicht auswertbar	nicht auswertbar	
2004000807289	REXIN Lutzstr. ERS oberer Augstbaum	Ersatz(-neubau) mit Erhöhung der ÜF	NSP Kabel, MSP Kabel	Zubau Erzeugung und Verbrauch	04/2024	07/2024	22.671 €	im Bau	nicht auswertbar	nicht auswertbar	MSP Kabel
2004000807307	BS ALO BZ WNG Fa. Omexom 0,4KV HMT		NSP Freileitung	kein Zubau(reiner Ersatz)	04/2024	05/2024		Abgeschlossen	nicht auswertbar	nicht auswertbar	
2004000807308	DURHM, Triftstr. 11		NSP Kabel	Zubau Erzeugung und Verbrauch	04/2024	04/2024		im Bau	nicht auswertbar	nicht auswertbar	
2004000807322	SEITL Hohnerstr. 22 EEG Anschl.	Netzoptimierung und -verstärkung	NSP Kabel	Zubau Erzeugung und Verbrauch	06/2024	06/2024	14.611 €	im Bau	nicht auswertbar	nicht auswertbar	NSP Kabel
2004000807343	OBESL UML MSP Sinnauer Brücke		MSP Kabel	kein Zubau(reiner Ersatz)	05/2024	06/2024	61.554 €	im Bau	nicht auswertbar	nicht auswertbar	MSP Kabel
2004000807421	TRILL Oberdorfstr. 49 Neuanschluss		NSP Kabel	Zubau Erzeugung und Verbrauch	04/2024	05/2024		im Bau	nicht auswertbar	nicht auswertbar	
2004000807455	SWTZG, Eichendorffstr. 2/1	Ersatz(-neubau) mit Erhöhung der ÜF	NSP Kabel	Zubau Erzeugung und Verbrauch	04/2024	04/2024		im Bau	nicht auswertbar	nicht auswertbar	
2004000807475	SEEKR, Am Ried 4		NSP Kabel	Zubau Erzeugung und Verbrauch	04/2024	04/2024		im Bau	nicht auswertbar	nicht auswertbar	
2004000807517	GOMAD Mörikestr._neue UST_wg Lastzuwachs		U-Station n. NSP, MSP Kabel, NSP Kabel	Zubau Erzeugung und Verbrauch	01/2025	06/2025		konkrete Planung	nicht auswertbar	nicht auswertbar	
2004000807619	RORBS, Adersbacher Str. 9999		NSP Kabel	Zubau Erzeugung und Verbrauch	04/2024	04/2024		im Bau	nicht auswertbar	nicht auswertbar	

lfd. Nr.	Maßnahme	Projektkategorie	Betriebsmittel	netztechnische Begründung für den Netzausbau	voraussichtlicher Zeitpunkt des Baubeginns [MM/JJJJ]	voraussichtlicher Zeitpunkt der Inbetriebnahme [MM/JJJJ]	Kosten (geschätzt) in Euro	Projektstatus	Stand Genehmigungs- verfahren	Geprüfte Alternativen zum Netzausbau	Vorrangig betroffene Netz- oder Umspannebene
2004000807795	BISCH, Igelweg 12	Ersatz(-neubau) ohne Erhöhung der ÜF	NSP Kabel	Zubau Erzeugung und Verbrauch	04/2024	04/2024		im Bau	nicht auswertbar	nicht auswertbar	
2004000808180	Leutkirch LEUTK-E-UST-142 Mem-minger Str.		U-Station n. NSP	kein Zubau(reiner Ersatz)	06/2024	12/2025		konkrete Planung	nicht auswertbar	nicht auswertbar	
2004000808273	RORDE Hummelbergstr. 15 SOA		NSP Kabel	Zubau Erzeugung und Verbrauch	06/2024	10/2024	15.838 €	im Bau	nicht auswertbar	nicht auswertbar	NSP Kabel
2004000808274	HAUSZ Mühlgrund 9999 ZAS Terranets	Neubau	NSP Kabel	Zubau Erzeugung und Verbrauch	04/2024	04/2024		im Bau	nicht auswertbar	nicht auswertbar	
2004000808284	BAHLG, Kaiserstuhlblick 4		NSP Kabel	Zubau Erzeugung und Verbrauch	04/2024	04/2024		im Bau	nicht auswertbar	nicht auswertbar	
2004000808310	Winterstettenstadt Beckengasse 3		NSP Kabel	Zubau Erzeugung und Verbrauch	04/2024	09/2024		im Bau	nicht auswertbar	nicht auswertbar	
2004000808930	BONLD, Jörg-Ratgeb-Str. 3	Ersatz(-neubau) ohne Erhöhung der ÜF	NSP Kabel	Zubau Erzeugung und Verbrauch	04/2024	04/2024		im Bau	nicht auswertbar	nicht auswertbar	
2004000808982	ESCHB, Am Forst 9999		NSP Kabel	Zubau Erzeugung und Verbrauch	04/2024	04/2024		im Bau	nicht auswertbar	nicht auswertbar	
2004000808994	ALDGN Spaichinger Str. DB BÜ		MSP Kabel, NSP Kabel	Zubau Erzeugung und Verbrauch	04/2024	05/2024	66.247 €	im Bau	nicht auswertbar	nicht auswertbar	NSP Kabel
2004000809012	ESCHB, Am Forst 9999	Ersatz(-neubau) mit Erhöhung der ÜF	NSP Kabel	Zubau Erzeugung und Verbrauch	04/2024	04/2024		im Bau	nicht auswertbar	nicht auswertbar	
2004000809059	WANGE Kirchstr. 43		NSP Kabel	kein Zubau(reiner Ersatz)	04/2024	04/2024		Abgeschlossen	nicht auswertbar	nicht auswertbar	
2004000809075	RIEDL, Neue Unlinger Str. 9999		NSP Kabel	Zubau Erzeugung und Verbrauch	04/2024	04/2024		im Bau	nicht auswertbar	nicht auswertbar	
2004000809110	HILBH, Adelshöfer Str. 9999/1	Ersatz(-neubau) mit Erhöhung der ÜF	NSP Kabel	Zubau Erzeugung und Verbrauch	04/2024	04/2024		im Bau	nicht auswertbar	nicht auswertbar	
2004000809120	MKLGN, NEU, MSP, IT Bleichst-Alte Gärten		MSP Kabel, NSP Kabel	Zubau Erzeugung und Verbrauch	04/2024	05/2024	20.261 €	konkrete Planung	nicht auswertbar	nicht auswertbar	MSP Kabel
2004000809239	NEUKH Iltisberg MS-Lückenschluss		MSP Kabel	Zubau Erzeugung und Verbrauch	03/2025	12/2026		konkrete Planung	nicht auswertbar	nicht auswertbar	
2004000809300	WAESH, Staufenstr. 16	Ersatz(-neubau) mit Erhöhung der ÜF	NSP Kabel	Zubau Erzeugung und Verbrauch	04/2024	04/2024		im Bau	nicht auswertbar	nicht auswertbar	
2004000809301	ROSSW, Pfarrer-Veil-Str. 3/1		NSP Kabel	Zubau Erzeugung und Verbrauch	04/2024	04/2024		im Bau	nicht auswertbar	nicht auswertbar	
2004000809307	REIHE, Vorderer Rheil 9999		NSP Kabel	Zubau Erzeugung und Verbrauch	04/2024	04/2024		im Bau	nicht auswertbar	nicht auswertbar	
2004000809311	ESSLI VKB NSP Landenbergerstr. 25 - 27	Netzoptimierung und -verstärkung	NSP Kabel, MSP Kabel	kein Zubau(reiner Ersatz)	06/2024	07/2024	49.685 €	im Bau	nicht auswertbar	nicht auswertbar	NSP Kabel

lfd. Nr.	Maßnahme	Projektkategorie	Betriebsmittel	netztechnische Begründung für den Netzausbau	voraussichtlicher Zeitpunkt des Baubeginns [MM/JJJJ]	voraussichtlicher Zeitpunkt der Inbetriebnahme [MM/JJJJ]	Kosten (geschätzt) in Euro	Projektstatus	Stand Genehmigungs- verfahren	Geprüfte Alternativen zum Netzausbau	Vorrangig betroffene Netz- oder Umspannebene
2004000809363	Längenmoos NA Kolpingstr. 28/1	Neubau	NSP Kabel	Zubau Erzeugung und Verbrauch	05/2024	07/2024	9.368 €	im Bau	nicht auswertbar	nicht auswertbar	NSP Kabel
2004000809365	DAETZ, Hacksbergweg 11		NSP Kabel	Zubau Erzeugung und Verbrauch	04/2024	04/2024		im Bau	nicht auswertbar	nicht auswertbar	
2004000809372	ZELES Hauptstr. 163 1kV Störung		NSP Kabel	kein Zubau(reiner Ersatz)	04/2024	04/2024		im Bau	nicht auswertbar	nicht auswertbar	
2004000809378	ABLAH Egelsee 3		NSP Kabel	kein Zubau(reiner Ersatz)	04/2024	10/2024		im Bau	nicht auswertbar	nicht auswertbar	
2004000817004	BRACK ERN NSP Stockheimer Str. 28 - 34	Netzoptimierung und -verstärkung	NSP Kabel	kein Zubau(reiner Ersatz)	06/2024	07/2024	95.557 €	im Bau	nicht auswertbar	nicht auswertbar	NSP Kabel
2004000817127	PHILI, Hans-Dietrich-Genscher-Str. 4		NSP Kabel	Zubau Erzeugung und Verbrauch	04/2024	04/2024		im Bau	nicht auswertbar	nicht auswertbar	
2004000817146	BB LK-ENZ 1c OT Knittlingen_SÜD	Ersatz(-neubau) ohne Erhöhung der ÜF	U-Station n. NSP, MSP Kabel, NSP Kabel	Zubau Erzeugung und Verbrauch	06/2024	12/2025	151.084 €	konkrete Planung	nicht auswertbar	nicht auswertbar	MSP Kabel
2004000817153	ALPBH Dieboldsberg 22		NSP Kabel	Zubau Erzeugung und Verbrauch	04/2024	04/2024		im Bau	nicht auswertbar	nicht auswertbar	
2004000817534	ERLBH Schulgasse 3 HA Umlegung		NSP Kabel	Zubau Erzeugung und Verbrauch	04/2024	07/2024		im Bau	nicht auswertbar	nicht auswertbar	
2004000817547	NORHE ERN UST Zimmerer Höhe	Ersatz(-neubau) ohne Erhöhung der ÜF	U-Station n. NSP	kein Zubau(reiner Ersatz)	06/2024	07/2024	47.274 €	im Bau	nicht auswertbar	nicht auswertbar	U-Station n. NSP
2004000817577	ILSHN, Rosmarining 2		NSP Kabel	Zubau Erzeugung und Verbrauch	04/2024	04/2024		im Bau	nicht auswertbar	nicht auswertbar	
2004000817612	FORCM Kastenwörthstr. 19-45 EMOB 2		NSP Kabel	Zubau Erzeugung und Verbrauch	03/2024	04/2024		im Bau	nicht auswertbar	nicht auswertbar	
2004000817687	HAMHE, Hornbergblick 39		NSP Kabel	Zubau Erzeugung und Verbrauch	04/2024	04/2024		im Bau	nicht auswertbar	nicht auswertbar	
2004000817750	BS ALO BZ WNG Fa. Omexom 0,4KV HMT		NSP Freileitung	kein Zubau(reiner Ersatz)	04/2024	06/2024		Abgeschlossen	nicht auswertbar	nicht auswertbar	
2004000817777	WUERZ NEUE UST CALWERSTR.27	Ersatz(-neubau) mit Erhöhung der ÜF	U-Station n. NSP, MSP Kabel, MSP Kabel	Zubau Erzeugung und Verbrauch	08/2024	09/2024	88.332 €	konkrete Planung	nicht auswertbar	nicht auswertbar	U-Station n. NSP
2004000817844	BB LK-ENZ 1c OT Knittlingen_WEST	Ersatz(-neubau) mit Erhöhung der ÜF	MSP Kabel, NSP Kabel	Zubau Erzeugung und Verbrauch	03/2025	09/2025		konkrete Planung	nicht auswertbar	nicht auswertbar	
2004000817850	PFEBH Lohklingenstr. 999	Ersatz(-neubau) mit Erhöhung der ÜF	NSP Kabel, MSP Kabel	Zubau Erzeugung und Verbrauch	08/2024	11/2024	134.705 €	konkrete Planung	nicht auswertbar	nicht auswertbar	NSP Kabel
2004000817869	MARBA,ERN,UST,Affalterbacherstr.2/1	Ersatz(-neubau) ohne Erhöhung der ÜF	U-Station n. NSP	Zubau Erzeugung und Verbrauch	05/2024	11/2024	190.974 €	im Bau	nicht auswertbar	nicht auswertbar	U-Station n. NSP
2004000817941	FUERA, Zellertalstr. 13		NSP Kabel	Zubau Erzeugung und Verbrauch	04/2024	04/2024		im Bau	nicht auswertbar	nicht auswertbar	

lfd. Nr.	Maßnahme	Projektkategorie	Betriebsmittel	netztechnische Begründung für den Netzausbau	voraussichtlicher Zeitpunkt des Baubeginns [MM/JJJJ]	voraussichtlicher Zeitpunkt der Inbetriebnahme [MM/JJJJ]	Kosten (geschätzt) in Euro	Projektstatus	Stand Genehmigungsverfahren	Geprüfte Alternativen zum Netzausbau	Vorrangig betroffene Netz- oder Umspannebene
2004000818023	ENZBG Richard-Wagner-Str. 3		NSP Kabel	kein Zubau(reiner Ersatz)	04/2024	04/2024		im Bau	nicht auswertbar	nicht auswertbar	
2004000818575	LEINF Marktplatz 2		NSP Kabel	kein Zubau(reiner Ersatz)	04/2024	04/2024		im Bau	nicht auswertbar	nicht auswertbar	
2004000818694	Bergatreute Waldseer Str. 10 Mastk. HA		NSP Kabel	Zubau Erzeugung und Verbrauch	04/2024	07/2024		im Bau	nicht auswertbar	nicht auswertbar	
2004000819538	ZFLNG Hörnlesweg BA1	Ersatz(-neubau) mit Erhöhung der ÜF	NSP Kabel	Zubau Erzeugung und Verbrauch	05/2024	08/2024	34.560 €	im Bau	nicht auswertbar	nicht auswertbar	NSP Kabel
2004000819718	EBBCH, VKB, NSP Leintelstr. 60 - 82	Ersatz(-neubau) ohne Erhöhung der ÜF	NSP Kabel	kein Zubau(reiner Ersatz)	06/2024	07/2024	32.003 €	im Bau	nicht auswertbar	nicht auswertbar	NSP Kabel
2004000820373	RENFR Kirchberg 16 EEG-NA ZAS 100kW	Ersatz(-neubau) mit Erhöhung der ÜF	NSP Kabel	Zubau Erzeugung und Verbrauch	07/2024	08/2024	2.898 €	konkrete Planung	nicht auswertbar	nicht auswertbar	NSP Kabel
2004000820450	Menzenweiler Menzenweiler 5		NSP Kabel	Zubau Erzeugung und Verbrauch	04/2024	06/2024		im Bau	nicht auswertbar	nicht auswertbar	
2004000820469	ROETA Wildbader Str. Netzausbau	Neubau	NSP Kabel	Zubau Erzeugung und Verbrauch	06/2024	09/2024	121.568 €	konkrete Planung	nicht auswertbar	nicht auswertbar	NSP Kabel
2004000820531	BRTHM Karpfenstr. 7 Mastkabel-anschluss		NSP Kabel	Zubau Erzeugung und Verbrauch	04/2024	06/2024		im Bau	nicht auswertbar	nicht auswertbar	
2004000820547	HUELB Heerweg		NSP Kabel	Zubau Erzeugung und Verbrauch	05/2024	05/2024		im Bau	nicht auswertbar	nicht auswertbar	
2004000820648	LEINF Starenweg 2		NSP Kabel	Zubau Erzeugung und Verbrauch	04/2024	05/2024		im Bau	nicht auswertbar	nicht auswertbar	
2004000820652	WSSBH, Crispenhofer Str. 7		NSP Kabel	Zubau Erzeugung und Verbrauch	04/2024	04/2024		im Bau	nicht auswertbar	nicht auswertbar	
2004000820813	STRBG Kreuzsteig 7 Doppelkabel ab UST	Neubau	NSP Kabel	Zubau Erzeugung und Verbrauch	08/2024	11/2024	12.771 €	im Bau	nicht auswertbar	nicht auswertbar	NSP Kabel
2004000821683	RNGSH Europastr. 22		NSP Kabel	Zubau Erzeugung und Verbrauch	04/2024	08/2024	4.670 €	im Bau	nicht auswertbar	nicht auswertbar	
2004000822361	BREBG Hauptstr. 84 #NB		NSP Kabel	Zubau Erzeugung und Verbrauch	04/2024	05/2024		im Bau	nicht auswertbar	nicht auswertbar	
2004000822480	WEIHE,Ubstadter Str.38,TB Phasenlage		NSP Kabel	kein Zubau(reiner Ersatz)	04/2024	05/2024		im Bau	nicht auswertbar	nicht auswertbar	
2004000822496	BLOCH Vor dem Auchttert, Gewinn 9999	Neubau	NSP Kabel	Zubau Erzeugung und Verbrauch	11/2024	04/2025	86.076 €	konkrete Planung	nicht auswertbar	nicht auswertbar	NSP Kabel
2004000822528	UHAUG, NEU, UST T-Heuss-Str.	Ersatz(-neubau) mit Erhöhung der ÜF	U-Station n. NSP, NSP Kabel, MSP Kabel	Zubau Erzeugung und Verbrauch	09/2024	11/2024	80.321 €	im Bau	nicht auswertbar	nicht auswertbar	U-Station n. NSP
2004000822553	KNGSB, Untere Breitstr. 8		NSP Kabel	Zubau Erzeugung und Verbrauch	04/2024	04/2024		im Bau	nicht auswertbar	nicht auswertbar	

lfd. Nr.	Maßnahme	Projektkategorie	Betriebsmittel	netztechnische Begründung für den Netzausbau	voraussichtlicher Zeitpunkt des Baubeginns [MM/JJJJ]	voraussichtlicher Zeitpunkt der Inbetriebnahme [MM/JJJJ]	Kosten (geschätzt) in Euro	Projektstatus	Stand Genehmigungsverfahren	Geprüfte Alternativen zum Netzausbau	Vorrangig betroffene Netz- oder Umspannebene
2004000822671	IMMST Fritz-Kopp-Str.20 Ostermann NA	Neubau	NSP Kabel	Zubau Erzeugung und Verbrauch	10/2024	11/2025	26.184 €	im Bau	nicht auswertbar	nicht auswertbar	NSP Kabel
2004000823014	ASBAH Birkenstr./ Pfarrwaldstr.-	Ersatz(-neubau) mit Erhöhung der ÜF	NSP Kabel	Zubau Erzeugung und Verbrauch	09/2024	03/2025		konkrete Planung	nicht auswertbar	nicht auswertbar	
2004000824332	LEONB, Obere Burghalde 39/2		NSP Kabel	Zubau Erzeugung und Verbrauch	04/2024	04/2024		im Bau	nicht auswertbar	nicht auswertbar	
2004000824352	LANBA, Am Schelmenbusch 12-16		NSP Kabel	Zubau Erzeugung und Verbrauch	04/2024	04/2024		im Bau	nicht auswertbar	nicht auswertbar	
2004000824382	LEOPO, Leopoldstr. 30A		NSP Kabel	Zubau Erzeugung und Verbrauch	04/2024	04/2024		im Bau	nicht auswertbar	nicht auswertbar	
2004000824393	LTERA, Hanfgartenweg 2		NSP Kabel	Zubau Erzeugung und Verbrauch	04/2024	04/2024		im Bau	nicht auswertbar	nicht auswertbar	
2004000824435	HDRSM Demontage Freileitungen	Rückbau / Altlastentsorgung	NSP Freileitung	Zubau Erzeugung und Verbrauch	08/2024	10/2024	61.045 €	konkrete Planung	nicht auswertbar	nicht auswertbar	NSP Freileitung
2004000826173	BEFDF, Hochmössinger Str. 19		NSP Kabel	Zubau Erzeugung und Verbrauch	04/2024	04/2024		im Bau	nicht auswertbar	nicht auswertbar	
2004000826211	EDSBH Birkelstr. 11		NSP Kabel	kein Zubau(reiner Ersatz)	04/2024	04/2024		Abgeschlossen	nicht auswertbar	nicht auswertbar	
2004000826266	MOETZ Iselshauser Str. 999 MS Störung		MSP Kabel	kein Zubau(reiner Ersatz)	04/2024	04/2024		Abgeschlossen	nicht auswertbar	nicht auswertbar	
2004000826302	BAIER Mühlstr. 1		MSP Kabel	kein Zubau(reiner Ersatz)	04/2024	04/2024		Abgeschlossen	nicht auswertbar	nicht auswertbar	
2004000826509	ZEUTE, Alfons-Dischinger-Str. 2		NSP Kabel	Zubau Erzeugung und Verbrauch	04/2024	04/2024		im Bau	nicht auswertbar	nicht auswertbar	
2004000826569	SHLIB Wolfstr. 41		NSP Kabel	kein Zubau(reiner Ersatz)	04/2024	04/2024		Abgeschlossen	nicht auswertbar	nicht auswertbar	
2004000826601	LEONB, Keltenstr. 20		NSP Kabel	Zubau Erzeugung und Verbrauch	04/2024	04/2024		im Bau	nicht auswertbar	nicht auswertbar	
2004000826610	ALMWE, Gröbeläcker 13		NSP Kabel	Zubau Erzeugung und Verbrauch	04/2024	04/2024		im Bau	nicht auswertbar	nicht auswertbar	
2004000827387	BUCHH, Hauptstr. 5		NSP Kabel	Zubau Erzeugung und Verbrauch	04/2024	04/2024		im Bau	nicht auswertbar	nicht auswertbar	
2004000827399	Omexom_ Hatzenturm_HEM		MSP Freileitung	kein Zubau(reiner Ersatz)	04/2024	12/2025		im Bau	nicht auswertbar	nicht auswertbar	
2004000827463	HAGLC Karlstal 7 MSP-NA Kd-UST	Neubau	MSP Kabel	Zubau Erzeugung und Verbrauch	08/2024	11/2024	18.011 €	konkrete Planung	nicht auswertbar	nicht auswertbar	MSP Kabel
2004000827494	PLOCH NEU NSP Filsweg 21 PV-Anlage	Ersatz(-neubau) mit Erhöhung der ÜF	NSP Kabel	Zubau Erzeugung und Verbrauch	06/2024	07/2024	11.636 €	im Bau	nicht auswertbar	nicht auswertbar	NSP Kabel

lfd. Nr.	Maßnahme	Projektkategorie	Betriebsmittel	netztechnische Begründung für den Netzausbau	voraussichtlicher Zeitpunkt des Baubeginns [MM/JJJJ]	voraussichtlicher Zeitpunkt der Inbetriebnahme [MM/JJJJ]	Kosten (geschätzt) in Euro	Projektstatus	Stand Genehmigungsverfahren	Geprüfte Alternativen zum Netzausbau	Vorrangig betroffene Netz- oder Umspannebene
2004000827507	TOMER Wannenmacherstr. 3 (EEG)	Ersatz(-neubau) mit Erhöhung der ÜF	NSP Kabel	Zubau Erzeugung und Verbrauch	08/2024	03/2025	34.774 €	konkrete Planung	nicht auswertbar	nicht auswertbar	NSP Kabel
2004000827519	HOCHH Schützenweg - ZAS KKS HNVG	Neubau	NSP Kabel	Zubau Erzeugung und Verbrauch	04/2024	09/2024	35.857 €	konkrete Planung	nicht auswertbar	nicht auswertbar	NSP Kabel
2004000827582	ASPER, Im Osterholz 20		NSP Kabel	Zubau Erzeugung und Verbrauch	04/2024	04/2024		im Bau	nicht auswertbar	nicht auswertbar	
2004000827583	ASPER, Berliner Str. 29		NSP Kabel	Zubau Erzeugung und Verbrauch	04/2024	04/2024		im Bau	nicht auswertbar	nicht auswertbar	
2004000827605	BRUHL, Rheinauer Str. 9A		NSP Kabel	Zubau Erzeugung und Verbrauch	04/2024	04/2024		im Bau	nicht auswertbar	nicht auswertbar	
2004000827661	MTBIB, Laurenbühlstr. 40		NSP Kabel	Zubau Erzeugung und Verbrauch	04/2024	04/2024		im Bau	nicht auswertbar	nicht auswertbar	
2004000827679	Längenmoos Kolpingstr. 24 EEG	Ersatz(-neubau) mit Erhöhung der ÜF	NSP Kabel	Zubau Erzeugung und Verbrauch	07/2024	02/2025	52.562 €	im Bau	nicht auswertbar	nicht auswertbar	NSP Kabel
2004000827692	Längenmoos UST Kolp-str. 2 Doppel-leiste	Ersatz(-neubau) ohne Erhöhung der ÜF	U-Station n. NSP	kein Zubau(reiner Ersatz)	06/2024	07/2024	8.023 €	im Bau	nicht auswertbar	nicht auswertbar	U-Station n. NSP
2004000827706	Großschaffhausen NSP-Verk. Haupt-str. EEG	Ersatz(-neubau) mit Erhöhung der ÜF	NSP Freileitung, NSP Kabel	Zubau Erzeugung und Verbrauch	07/2024	11/2024	128.120 €	konkrete Planung	nicht auswertbar	nicht auswertbar	NSP Kabel
2004000827707	MHRST Ulmer Str. 26 FL auf Kabel		NSP Kabel	Zubau Erzeugung und Verbrauch	04/2024	09/2024		im Bau	nicht auswertbar	nicht auswertbar	
2004000827716	VKTHN Smigth Wandler versch. Stationen	Ersatz(-neubau) mit Erhöhung der ÜF	U-Station n. NSP	Zubau Erzeugung und Verbrauch	06/2024	10/2024	30.982 €	im Bau	nicht auswertbar	nicht auswertbar	U-Station n. NSP
2004000827717	EITIN Smigth Wandler versch. Stationen	Ersatz(-neubau) mit Erhöhung der ÜF	U-Station n. NSP	Zubau Erzeugung und Verbrauch	06/2024	10/2024	16.064 €	im Bau	nicht auswertbar	nicht auswertbar	U-Station n. NSP
2004000827718	AACHB Smigth Wandler versch. Stationen	Ersatz(-neubau) mit Erhöhung der ÜF	U-Station n. NSP	Zubau Erzeugung und Verbrauch	06/2024	10/2024	26.306 €	im Bau	nicht auswertbar	nicht auswertbar	U-Station n. NSP
2004000827748	BS RISS BZ BIB Fa. alb elektr 0,4KV HMT		NSP Freileitung	kein Zubau(reiner Ersatz)	04/2024	08/2024		im Bau	nicht auswertbar	nicht auswertbar	
2004000827873	Bad Schussenried Karl-Etzel-Str. 15		NSP Kabel	Zubau Erzeugung und Verbrauch	04/2024	04/2024		im Bau	nicht auswertbar	nicht auswertbar	
2004000828110	WNGEN Verkabelung Epplings-Laudorf	Netzoptimierung und -verstärkung	U-Station n. NSP, NSP Freileitung, NSP Kabel, MSP Kabel, MSP Freileitung	kein Zubau(reiner Ersatz)	03/2025	12/2026		konkrete Planung	nicht auswertbar	nicht auswertbar	
2004000828584	OBMRT Mitverlegung Breitband	Ersatz(-neubau) mit Erhöhung der ÜF	NSP Kabel, MSP Kabel	Zubau Erzeugung und Verbrauch	10/2024	11/2024		konkrete Planung	nicht auswertbar	nicht auswertbar	
2004000829433	AHKRR, Schloßbergstr. 22a		NSP Kabel	Zubau Erzeugung und Verbrauch	04/2024	04/2024		im Bau	nicht auswertbar	nicht auswertbar	
2004000829614	AGLAS Am Zeil 2 - 10	Netzoptimierung und -verstärkung	NSP Kabel	kein Zubau(reiner Ersatz)	09/2024	12/2024	107.847 €	konkrete Planung	nicht auswertbar	nicht auswertbar	NSP Kabel

lfd. Nr.	Maßnahme	Projektkategorie	Betriebsmittel	netztechnische Begründung für den Netzausbau	voraussichtlicher Zeitpunkt des Baubeginns [MM/JJJJ]	voraussichtlicher Zeitpunkt der Inbetriebnahme [MM/JJJJ]	Kosten (geschätzt) in Euro	Projektstatus	Stand Genehmigungsverfahren	Geprüfte Alternativen zum Netzausbau	Vorrangig betroffene Netz- oder Umspannebene
2004000830163	SWAIG,ERN,NSP,VKB Hölderlinstraße	Neubau	NSP Kabel	Zubau Erzeugung und Verbrauch	07/2024	07/2024		konkrete Planung	nicht auswertbar	nicht auswertbar	
2004000830919	OBESF Sonnenhalde 23 - 23		NSP Kabel	Zubau Erzeugung und Verbrauch	04/2024	04/2024		Abgeschlossen	nicht auswertbar	nicht auswertbar	
2004000831136	ASPER, Lurer Platz 1		NSP Kabel	Zubau Erzeugung und Verbrauch	04/2024	04/2024		im Bau	nicht auswertbar	nicht auswertbar	
2004000831738	Seibranz Kartäuserweg 2		NSP Kabel	Zubau Erzeugung und Verbrauch	05/2024	05/2024		Abgeschlossen	nicht auswertbar	nicht auswertbar	
2004000831906	BMLAU, Häslenweg 8		NSP Kabel	Zubau Erzeugung und Verbrauch	04/2024	04/2024		im Bau	nicht auswertbar	nicht auswertbar	
2004000832925	DENKE Vogelsangstr. 29 1KV STÖ		NSP Kabel	kein Zubau(reiner Ersatz)	04/2024	04/2024		Abgeschlossen	nicht auswertbar	nicht auswertbar	
2004000834681	WEHIN Groz-Beckert-Str. 4261 NA Kabel		NSP Kabel	Zubau Erzeugung und Verbrauch	07/2024	07/2024		im Bau	nicht auswertbar	nicht auswertbar	
2004000834809	HSNAA, Riedweg 22		NSP Kabel	Zubau Erzeugung und Verbrauch	04/2024	04/2024		im Bau	nicht auswertbar	nicht auswertbar	
2004000834859	BSNFD Römerweg 33, Neuer HAS		NSP Kabel	Zubau Erzeugung und Verbrauch	04/2024	05/2024		im Bau	nicht auswertbar	nicht auswertbar	
2004000834860	NEUHD Spielstr- Spöck Rückbau FL	Rückbau / Altlastentsorgung	MSP Freileitung	kein Zubau(reiner Ersatz)	02/2025	03/2026	86.712 €	konkrete Planung	nicht auswertbar	nicht auswertbar	MSP Freileitung
2004000834865	REIBW, Saint-Gervais-Ring 54		NSP Kabel	Zubau Erzeugung und Verbrauch	04/2024	04/2024		im Bau	nicht auswertbar	nicht auswertbar	
2004000834923	SIPPL Gräfin-Hildegard-Str. 23		NSP Freileitung	Zubau Erzeugung und Verbrauch	05/2024	05/2024		Abgeschlossen	nicht auswertbar	nicht auswertbar	
2004000834950	KNITT Schillerstr. 2		NSP Freileitung	kein Zubau(reiner Ersatz)	04/2024	04/2024		im Bau	nicht auswertbar	nicht auswertbar	
2004000835013	SLZST Raitäcker 21		NSP Kabel	Zubau Erzeugung und Verbrauch	04/2024	05/2024		Abgeschlossen	nicht auswertbar	nicht auswertbar	
2004000835028	GUTAB Alexanderstr. 12 Sonderanschluss	Neubau	U-Station n. NSP, NSP Kabel	Zubau Erzeugung und Verbrauch	09/2024	12/2025	24.131 €	konkrete Planung	nicht auswertbar	nicht auswertbar	NSP Kabel
2004000835051	UUHLD Meersburger Str. 5 Umlegung NSP	Netzoptimierung und -verstärkung	NSP Kabel	kein Zubau(reiner Ersatz)	06/2024	09/2024	35.829 €	im Bau	nicht auswertbar	nicht auswertbar	NSP Kabel
2004000836173	TETTN Brunnensweiler Abbau Provisorium	Ersatz(-neubau) mit Erhöhung der ÜF	NSP Freileitung, NSP Kabel	Zubau Erzeugung und Verbrauch	09/2024	01/2025	64.990 €	konkrete Planung	nicht auswertbar	nicht auswertbar	NSP Kabel
2004000836266	GRSFG, Beundweg 15/1		NSP Kabel	Zubau Erzeugung und Verbrauch	04/2024	04/2024		im Bau	nicht auswertbar	nicht auswertbar	
2004000836836	CHRRN SW Gottrazhofen alte MSP Ausbau	Netzoptimierung und -verstärkung	MSP Kabel	kein Zubau(reiner Ersatz)	09/2024	07/2025	54.340 €	im Bau	nicht auswertbar	nicht auswertbar	MSP Kabel

lfd. Nr.	Maßnahme	Projektkategorie	Betriebsmittel	netztechnische Begründung für den Netzausbau	voraussichtlicher Zeitpunkt des Baubeginns [MM/JJJJ]	voraussichtlicher Zeitpunkt der Inbetriebnahme [MM/JJJJ]	Kosten (geschätzt) in Euro	Projektstatus	Stand Genehmigungsverfahren	Geprüfte Alternativen zum Netzausbau	Vorrangig betroffene Netz- oder Umspannebene
2004000837354	Rot Klosterstr. 41 /F	Ersatz(-neubau) mit Erhöhung der ÜF	NSP Freileitung	Zubau Erzeugung und Verbrauch	04/2024	05/2024		Abgeschlossen	nicht auswertbar	nicht auswertbar	
2004000837649	MAKDF UST Lichtenberg-UST Meglishlade		U-Station n. NSP, NSP Kabel, MSP Kabel	Zubau Erzeugung und Verbrauch	03/2025	11/2025		konkrete Planung	nicht auswertbar	nicht auswertbar	
2004000837683	OFTEH Heidelberger Str. 27 LADE02 44kW		NSP Kabel	Zubau Erzeugung und Verbrauch	07/2024	10/2024	7.770 €	konkrete Planung	nicht auswertbar	nicht auswertbar	NSP Kabel
2004000837799	NRDST Schulstr. ERN Trafo UST	Ersatz(-neubau) ohne Erhöhung der ÜF	U-Station n. NSP	kein Zubau(reiner Ersatz)	04/2024	11/2024	14.167 €	im Bau	nicht auswertbar	nicht auswertbar	U-Station n. NSP
2004000837921	FRIET, Hagenbuchenstr. 17A	Ersatz(-neubau) mit Erhöhung der ÜF	NSP Kabel	Zubau Erzeugung und Verbrauch	04/2024	04/2024		im Bau	nicht auswertbar	nicht auswertbar	
2004000837959	RENFR Baumschulweg 7		NSP Kabel	Zubau Erzeugung und Verbrauch	05/2024	06/2024		im Bau	nicht auswertbar	nicht auswertbar	
2004000838688	SEEDF, Glasfasbau., Mitverl.		NSP Freileitung, NSP Kabel, MSP Kabel	Zubau Erzeugung und Verbrauch	07/2024	12/2024	352.438 €	konkrete Planung	nicht auswertbar	nicht auswertbar	NSP Kabel
2004000839496	MALMS, Oberbrunnenstr. 15	Ersatz(-neubau) ohne Erhöhung der ÜF	NSP Kabel	Zubau Erzeugung und Verbrauch	04/2024	04/2024		im Bau	nicht auswertbar	nicht auswertbar	
2004000839533	WAIBS, Kühnbergweg 18		NSP Kabel	Zubau Erzeugung und Verbrauch	04/2024	04/2024		im Bau	nicht auswertbar	nicht auswertbar	
2004000839541	Reichenbach UST Sonnenhalde Schaltanlage		U-Station n. NSP	kein Zubau(reiner Ersatz)	07/2024	08/2024	15.811 €	im Bau	nicht auswertbar	nicht auswertbar	U-Station n. NSP
2004000839606	DEGGH UST Zum Sternen Lellwanger Str 3	Ersatz(-neubau) mit Erhöhung der ÜF	U-Station n. NSP, NSP Freileitung, MSP Kabel, NSP Kabel	Zubau Erzeugung und Verbrauch	09/2024	12/2024	189.753 €	konkrete Planung	nicht auswertbar	nicht auswertbar	MSP Kabel
2004000839644	MALMS, Oberbrunnenstr. 13	Ersatz(-neubau) mit Erhöhung der ÜF	NSP Kabel	Zubau Erzeugung und Verbrauch	04/2024	05/2024		im Bau	nicht auswertbar	nicht auswertbar	
2004000839707	Niederwangen Osterbergstr. 1 S		NSP Kabel	Zubau Erzeugung und Verbrauch	05/2024	09/2024		im Bau	nicht auswertbar	nicht auswertbar	
2004000839729	NENZI, Orsinger Str. 7		NSP Kabel	Zubau Erzeugung und Verbrauch	04/2024	05/2024		im Bau	nicht auswertbar	nicht auswertbar	
2004000839773	SINSH, Schwimmbadweg 21	Ersatz(-neubau) mit Erhöhung der ÜF	NSP Kabel	Zubau Erzeugung und Verbrauch	04/2024	05/2024		im Bau	nicht auswertbar	nicht auswertbar	
2004000839840	BICKS, Im Riedgarten 35		NSP Kabel	Zubau Erzeugung und Verbrauch	04/2024	05/2024		im Bau	nicht auswertbar	nicht auswertbar	
2004000839860	HERBO, An der Sonnhalde 12		NSP Kabel	Zubau Erzeugung und Verbrauch	04/2024	05/2024		im Bau	nicht auswertbar	nicht auswertbar	
2004000839889	GRAFE, VKB, NSP Goethestr.	Netzoptimierung und -verstärkung	NSP Kabel	kein Zubau(reiner Ersatz)	06/2024	12/2024		konkrete Planung	nicht auswertbar	nicht auswertbar	
2004000840407	MKLGN, NEU, NSP, Bismarck-Karlstr LR	Ersatz(-neubau) mit Erhöhung der ÜF	NSP Kabel	Zubau Erzeugung und Verbrauch	04/2024	05/2024	2.737 €	vorgesehene Maßnahme	nicht auswertbar	nicht auswertbar	NSP Kabel

lfd. Nr.	Maßnahme	Projektkategorie	Betriebsmittel	netztechnische Begründung für den Netzausbau	voraussichtlicher Zeitpunkt des Baubeginns [MM/JJJJ]	voraussichtlicher Zeitpunkt der Inbetriebnahme [MM/JJJJ]	Kosten (geschätzt) in Euro	Projektstatus	Stand Genehmigungsverfahren	Geprüfte Alternativen zum Netzausbau	Vorrangig betroffene Netz- oder Umspannebene
2004000840458	Dottingen Buchenweg 10 / KVS 011		NSP Kabel	kein Zubau(reiner Ersatz)	03/2022	11/2024		im Bau	nicht auswertbar	nicht auswertbar	
2004000840964	GOETZ, Talweg 1a		NSP Kabel	Zubau Erzeugung und Verbrauch	04/2024	05/2024		im Bau	nicht auswertbar	nicht auswertbar	
2004000840991	GELHM, Abt-Hauck-Str. 8		NSP Kabel	Zubau Erzeugung und Verbrauch	01/2024	02/2024		im Bau	nicht auswertbar	nicht auswertbar	
2004000841018	WEIHA Madertal 22 20-kV-Umlegung	Netzoptimierung und -verstärkung	MSP Kabel	kein Zubau(reiner Ersatz)	07/2024	11/2024	35.467 €	im Bau	nicht auswertbar	nicht auswertbar	MSP Kabel
2004000841033	LTERA, Schlehenring 26		NSP Kabel	Zubau Erzeugung und Verbrauch	04/2024	05/2024		im Bau	nicht auswertbar	nicht auswertbar	
2004000841059	BUECB, Sperlingsweg 6		NSP Kabel	Zubau Erzeugung und Verbrauch	04/2024	05/2024		im Bau	nicht auswertbar	nicht auswertbar	
2004000841069	RORDF UST Niedenbach MSP-Anlage		U-Station n. NSP	kein Zubau(reiner Ersatz)	04/2024	05/2024		im Bau	nicht auswertbar	nicht auswertbar	
2004000841131	MUTHF, Berghofstr. 4		NSP Kabel	Zubau Erzeugung und Verbrauch	04/2024	05/2024		im Bau	nicht auswertbar	nicht auswertbar	
2004000841214	WNTSU Erneuerung UST-Ober-boshasel	Ersatz(-neubau) ohne Erhöhung der ÜF	U-Station n. NSP, MSP Kabel	kein Zubau(reiner Ersatz)	05/2025	11/2025		konkrete Planung	nicht auswertbar	nicht auswertbar	
2004000841216	HOHDO SOA NSP Jahnstr. 8	Ersatz(-neubau) ohne Erhöhung der ÜF	U-Station n. NSP, NSP Kabel	Zubau Erzeugung und Verbrauch	08/2024	12/2026		konkrete Planung	nicht auswertbar	nicht auswertbar	
2004000841228	GRHEP ERN MSP Grunbacher Str. 44 - 71	Ersatz(-neubau) ohne Erhöhung der ÜF	MSP Kabel	kein Zubau(reiner Ersatz)	08/2024	09/2024		konkrete Planung	nicht auswertbar	nicht auswertbar	
2004000841229	DORNT Lange Steige 6 Neuanschluß		NSP Kabel	Zubau Erzeugung und Verbrauch	04/2024	05/2024		Abgeschlossen	nicht auswertbar	nicht auswertbar	
2004000841296	Berkheim Flurweg 9		NSP Kabel	Zubau Erzeugung und Verbrauch	04/2024	05/2024		im Bau	nicht auswertbar	nicht auswertbar	
2004000841333	STEIN, Kranichstr. 34		NSP Kabel	Zubau Erzeugung und Verbrauch	04/2024	05/2024		im Bau	nicht auswertbar	nicht auswertbar	
2004000841337	WEIHA Madertal 22 MSP-NA	Neubau	MSP Kabel	Zubau Erzeugung und Verbrauch	07/2024	09/2024	25.699 €	konkrete Planung	nicht auswertbar	nicht auswertbar	MSP Kabel
2004000841342	REUTM, Gartenäcker 19		NSP Kabel	Zubau Erzeugung und Verbrauch	04/2024	05/2024		im Bau	nicht auswertbar	nicht auswertbar	
2004000841362	HOCHF, Schwedenweg 1		NSP Kabel	Zubau Erzeugung und Verbrauch	04/2024	05/2024		im Bau	nicht auswertbar	nicht auswertbar	
2004000841388	OSTLH Ahornweg 4		NSP Kabel	kein Zubau(reiner Ersatz)	04/2024	04/2024		im Bau	nicht auswertbar	nicht auswertbar	
2004000841410	ENDIN Otto-Vetter-Str. Demontage UST		U-Station n. NSP	kein Zubau(reiner Ersatz)	08/2024	11/2024		im Bau	nicht auswertbar	nicht auswertbar	

lfd. Nr.	Maßnahme	Projektkategorie	Betriebsmittel	netztechnische Begründung für den Netzausbau	voraussichtlicher Zeitpunkt des Baubeginns [MM/JJJJ]	voraussichtlicher Zeitpunkt der Inbetriebnahme [MM/JJJJ]	Kosten (geschätzt) in Euro	Projektstatus	Stand Genehmigungsverfahren	Geprüfte Alternativen zum Netzausbau	Vorrangig betroffene Netz- oder Umspannebene
2004000841478	CLEEB, NEU, MSP, NSP Schützenstr.	Ersatz(-neubau) mit Erhöhung der ÜF	NSP Kabel, MSP Kabel	Zubau Erzeugung und Verbrauch	07/2024	09/2024	152.503 €	im Bau	nicht auswertbar	nicht auswertbar	NSP Kabel
2004000841646	MALMS NSP Schnallenäcker Park-anlage	Neubau	NSP Kabel	Zubau Erzeugung und Verbrauch	04/2024	05/2024	5.066 €	Abgeschlossen	nicht auswertbar	nicht auswertbar	NSP Kabel
2004000841652	HAMBR, Bachweg 6A		NSP Kabel	Zubau Erzeugung und Verbrauch	04/2024	04/2024		im Bau	nicht auswertbar	nicht auswertbar	
2004000841714	PLNKS KUST Mehrzweckhalle Jahnstr.	Neubau	MSP Kabel	Zubau Erzeugung und Verbrauch	06/2024	03/2025	83.244 €	konkrete Planung	nicht auswertbar	nicht auswertbar	MSP Kabel
2004000841768	FLACT, Buchwaldweg 14		NSP Kabel	Zubau Erzeugung und Verbrauch	04/2024	05/2024		im Bau	nicht auswertbar	nicht auswertbar	
2004000841779	DEERM, ERN, MSP, Am Heiligen Brunnen	Ersatz(-neubau) ohne Erhöhung der ÜF	MSP Kabel	kein Zubau(reiner Ersatz)	07/2024	09/2024	166.503 €	konkrete Planung	nicht auswertbar	nicht auswertbar	MSP Kabel
2004000841789	MLTDG Riegeler Str. 7 HA Rettungs-zentrum	Neubau	NSP Kabel	Zubau Erzeugung und Verbrauch	06/2024	09/2024	40.605 €	im Bau	nicht auswertbar	nicht auswertbar	NSP Kabel
2004000841804	NEUFN Hohenzollernstr.	Ersatz(-neubau) mit Erhöhung der ÜF	NSP Kabel, MSP Kabel	Zubau Erzeugung und Verbrauch	07/2024	08/2024	75.262 €	im Bau	nicht auswertbar	nicht auswertbar	NSP Kabel
2004000841820	MAHLB, Hinter den Höfen 15/1		NSP Kabel	Zubau Erzeugung und Verbrauch	04/2024	04/2024		im Bau	nicht auswertbar	nicht auswertbar	
2004000841826	20KV Mastwechsel 262106-0001		MSP Freileitung	kein Zubau(reiner Ersatz)	04/2024	12/2025		im Bau	nicht auswertbar	nicht auswertbar	
2004000841830	KIRLA Kronauer Str. 73		NSP Kabel	Zubau Erzeugung und Verbrauch	02/2024	02/2024		im Bau	nicht auswertbar	nicht auswertbar	
2004000841872	Warthausen Hanfgasse 16 Neu-anschluss		NSP Kabel	Zubau Erzeugung und Verbrauch	04/2024	06/2024		im Bau	nicht auswertbar	nicht auswertbar	
2004000841876	WIESL, Steingötter-Greiffr-Str. 7		NSP Kabel	Zubau Erzeugung und Verbrauch	04/2024	05/2024		im Bau	nicht auswertbar	nicht auswertbar	
2004000841894	ARNBH Daimlerstr. 7 HA Vertsär-kung EEG		NSP Kabel	Zubau Erzeugung und Verbrauch	05/2024	07/2024		im Bau	nicht auswertbar	nicht auswertbar	
2004000841955	MESSS Belagssanierung Hossinger Str. K71	Ersatz(-neubau) mit Erhöhung der ÜF	MSP Kabel, NSP Kabel	Zubau Erzeugung und Verbrauch	05/2024	07/2024	37.957 €	im Bau	nicht auswertbar	nicht auswertbar	MSP Kabel
2004000841996	Aitrach Hauptstr. 74 AÄ	Neubau	NSP Kabel	Zubau Erzeugung und Verbrauch	08/2024	09/2024	14.538 €	konkrete Planung	nicht auswertbar	nicht auswertbar	NSP Kabel
2004000842024	OBRÖT Raiffeisenstr. 2 KUST	Neubau	NSP Kabel, MSP Kabel	Zubau Erzeugung und Verbrauch	07/2024	11/2024	98.649 €	konkrete Planung	nicht auswertbar	nicht auswertbar	MSP Kabel
2004000842028	NEUKH, Mühlstr. 26		NSP Kabel	Zubau Erzeugung und Verbrauch	04/2024	05/2024		im Bau	nicht auswertbar	nicht auswertbar	
2004000842058	WERBH, An der Brunnenmühle 9		NSP Kabel	Zubau Erzeugung und Verbrauch	04/2024	05/2024		im Bau	nicht auswertbar	nicht auswertbar	

lfd. Nr.	Maßnahme	Projektkategorie	Betriebsmittel	netztechnische Begründung für den Netzausbau	voraussichtlicher Zeitpunkt des Baubeginns [MM/JJJJ]	voraussichtlicher Zeitpunkt der Inbetriebnahme [MM/JJJJ]	Kosten (geschätzt) in Euro	Projektstatus	Stand Genehmigungsverfahren	Geprüfte Alternativen zum Netzausbau	Vorrangig betroffene Netz- oder Umspannebene
2004000842067	MTBIB, Biberacher Str. 109		NSP Kabel	Zubau Erzeugung und Verbrauch	04/2024	05/2024		im Bau	nicht auswertbar	nicht auswertbar	
2004000842082	DETTT Mittlere Str. 15 + 8		NSP Kabel	kein Zubau(reiner Ersatz)	04/2024	04/2024		Abgeschlossen	nicht auswertbar	nicht auswertbar	
2004000842105	EBEZL, Adlerring 14		NSP Kabel	Zubau Erzeugung und Verbrauch	04/2024	05/2024		im Bau	nicht auswertbar	nicht auswertbar	
2004000842571	HOCSE, MVL BB Schernbach	Ersatz(-neubau) ohne Erhöhung der ÜF	MSP Kabel, NSP Kabel	Zubau Erzeugung und Verbrauch	05/2024	11/2024	105.912 €	im Bau	nicht auswertbar	nicht auswertbar	NSP Kabel
2004000842670	NSULM Sonnenhalde 17 HAK tausch		NSP Kabel	Zubau Erzeugung und Verbrauch	06/2024	06/2024		im Bau	nicht auswertbar	nicht auswertbar	
2004000842821	20KV Mastwechsel 2635502-0005_6		MSP Freileitung	kein Zubau(reiner Ersatz)	04/2024	12/2025		im Bau	nicht auswertbar	nicht auswertbar	
2004000842827	GAMTG, Magdeburger Str. 8		NSP Kabel	Zubau Erzeugung und Verbrauch	04/2024	05/2024		im Bau	nicht auswertbar	nicht auswertbar	
2004000842840	KORNT, Dinkelstr. 47		NSP Kabel	Zubau Erzeugung und Verbrauch	04/2024	05/2024		im Bau	nicht auswertbar	nicht auswertbar	
2004000842879	20KV Mastwechsel 264105-0006		MSP Freileitung	kein Zubau(reiner Ersatz)	04/2024	12/2025		im Bau	nicht auswertbar	nicht auswertbar	
2004000842929	KIRHT Lammstr. 13		NSP Kabel	Zubau Erzeugung und Verbrauch	04/2024	07/2024		im Bau	nicht auswertbar	nicht auswertbar	
2004000842979	ENGLW Schnurrenbühl 21		NSP Kabel	Zubau Erzeugung und Verbrauch	04/2024	06/2024		im Bau	nicht auswertbar	nicht auswertbar	
2004000843011	LEIDR Bachgasse 3 - 3		NSP Kabel	Zubau Erzeugung und Verbrauch	04/2024	05/2024		im Bau	nicht auswertbar	nicht auswertbar	
2004000843032	OBDDG Flehinger Str. 8	Neubau	NSP Kabel	Zubau Erzeugung und Verbrauch	05/2024	08/2024	6.310 €	konkrete Planung	nicht auswertbar	nicht auswertbar	NSP Kabel
2004000843037	HAMBR, Edith-Stein-Str. 1		NSP Kabel	Zubau Erzeugung und Verbrauch	04/2024	05/2024		im Bau	nicht auswertbar	nicht auswertbar	
2004000843105	BODMA Im Weiler 19 EEG Netzausbau	Ersatz(-neubau) mit Erhöhung der ÜF	NSP Kabel	Zubau Erzeugung und Verbrauch	07/2024	01/2025	24.763 €	im Bau	nicht auswertbar	nicht auswertbar	NSP Kabel
2004000843106	GUGLN Herrenackerweg 9999		NSP Kabel	Zubau Erzeugung und Verbrauch	04/2024	05/2024		im Bau	nicht auswertbar	nicht auswertbar	
2004000843168	FRAUZ_SOA_KUST BWV Ob d. Weingärten	Neubau	MSP Kabel	Zubau Erzeugung und Verbrauch	05/2024	08/2024	13.650 €	im Bau	nicht auswertbar	nicht auswertbar	MSP Kabel
2004000843236	OHMDE Dorfwiesenweg 62_10kV Störung		MSP Kabel	kein Zubau(reiner Ersatz)	04/2024	04/2024		im Bau	nicht auswertbar	nicht auswertbar	
2004000843260	BALTM - Albstr. 31 NSP STÖR		NSP Kabel	kein Zubau(reiner Ersatz)	04/2024	05/2024		Abgeschlossen	nicht auswertbar	nicht auswertbar	

lfd. Nr.	Maßnahme	Projektkategorie	Betriebsmittel	netztechnische Begründung für den Netzausbau	voraussichtlicher Zeitpunkt des Baubeginns [MM/JJJJ]	voraussichtlicher Zeitpunkt der Inbetriebnahme [MM/JJJJ]	Kosten (geschätzt) in Euro	Projektstatus	Stand Genehmigungs-verfahren	Geprüfte Alternativen zum Netzausbau	Vorrangig betroffene Netz- oder Umspannebene
2004000843343	BLEIB Eulenwaldweg Verkabelung	Neubau	NSP Kabel	Zubau Erzeugung und Verbrauch	04/2024	07/2024		im Bau	nicht auswertbar	nicht auswertbar	
2004000843353	SIMHN Hochbehälter Anschluss		NSP Kabel	Zubau Erzeugung und Verbrauch	07/2024	11/2024	83.224 €	konkrete Planung	nicht auswertbar	nicht auswertbar	NSP Kabel
2004000843362	VHING Friedrich-Kraut-Str. 27		NSP Kabel	kein Zubau(reiner Ersatz)	04/2024	04/2024		Abgeschlossen	nicht auswertbar	nicht auswertbar	
2004000843383	STRBU Oberhöllgrund	Ersatz(-neubau) ohne Erhöhung der ÜF	MSP Freileitung	kein Zubau(reiner Ersatz)	05/2024	12/2024		im Bau	nicht auswertbar	nicht auswertbar	
2004000843403	HSNAA Fabrikstr. 17		NSP Freileitung	kein Zubau(reiner Ersatz)	04/2024	07/2024		im Bau	nicht auswertbar	nicht auswertbar	
2004000843408	DEERM, VKB, NSP Beethovenstraße		NSP Kabel	kein Zubau(reiner Ersatz)	04/2025	08/2025		konkrete Planung	nicht auswertbar	nicht auswertbar	
2004000843409	Dellmensingen Humtanger Str. M5-Umlegung	Netzoptimierung und -verstärkung	MSP Kabel	kein Zubau(reiner Ersatz)	05/2024	06/2024	59.653 €	im Bau	nicht auswertbar	nicht auswertbar	MSP Kabel
2004000843426	GUEBH Kästnerstr. 27 HA	Neubau	NSP Kabel	Zubau Erzeugung und Verbrauch	04/2024	04/2024		im Bau	nicht auswertbar	nicht auswertbar	
2004000843444	ILSHN Birkhof 9999		MSP Freileitung	kein Zubau(reiner Ersatz)	03/2024	05/2024		Abgeschlossen	nicht auswertbar	nicht auswertbar	
2004000843484	HEUWL Litzelstahlerhof Koord. Breitband		NSP Kabel, MSP Kabel, MSP Freileitung	Zubau Erzeugung und Verbrauch	03/2025	07/2026	149.491 €	vorgesehene Maßnahme	nicht auswertbar	nicht auswertbar	NSP Kabel
2004000843502	LGGDF Bruck 12	Neubau	NSP Kabel	Zubau Erzeugung und Verbrauch	07/2024	07/2024	12.055 €	vorgesehene Maßnahme	nicht auswertbar	nicht auswertbar	NSP Kabel
2004000843610	SINSH Neulandstr. 25 EEG	Ersatz(-neubau) mit Erhöhung der ÜF	NSP Kabel	Zubau Erzeugung und Verbrauch	06/2024	10/2024		im Bau	nicht auswertbar	nicht auswertbar	
2004000843651	0191_OBDLB Schulzenweg HMT	Neubau	MSP Freileitung	kein Zubau(reiner Ersatz)	05/2024	12/2024		im Bau	nicht auswertbar	nicht auswertbar	
2004000843672	GDORF Kernerstr. 33 HA		NSP Kabel	Zubau Erzeugung und Verbrauch	10/2024	11/2024	13.209 €	konkrete Planung	nicht auswertbar	nicht auswertbar	NSP Kabel
2004000843695	TANHE, Lohweg 8		NSP Kabel	Zubau Erzeugung und Verbrauch	04/2024	05/2024		im Bau	nicht auswertbar	nicht auswertbar	
2004000843714	HERZI, Zufahrt Eschle, Mitverl.	Ersatz(-neubau) mit Erhöhung der ÜF	MSP Kabel, NSP Kabel	Zubau Erzeugung und Verbrauch	08/2024	12/2024	92.109 €	konkrete Planung	nicht auswertbar	nicht auswertbar	MSP Kabel
2004000843738	0093_SOLLB Schöpfersbrunnenweg HMT	Neubau	MSP Freileitung	kein Zubau(reiner Ersatz)	05/2024	12/2024		im Bau	nicht auswertbar	nicht auswertbar	
2004000843781	KOENG SOA NSP Erwin-Rath-Str. 2/1		NSP Kabel	Zubau Erzeugung und Verbrauch	08/2024	12/2026	3.592 €	konkrete Planung	nicht auswertbar	nicht auswertbar	NSP Kabel
2004000843836	GUNHM Gottlieb-Daimler-Str. 42 LADE SOA		NSP Kabel	Zubau Erzeugung und Verbrauch	09/2024	11/2024	2.331 €	konkrete Planung	nicht auswertbar	nicht auswertbar	NSP Kabel

lfd. Nr.	Maßnahme	Projektkategorie	Betriebsmittel	netztechnische Begründung für den Netzausbau	voraussichtlicher Zeitpunkt des Baubeginns [MM/JJJJ]	voraussichtlicher Zeitpunkt der Inbetriebnahme [MM/JJJJ]	Kosten (geschätzt) in Euro	Projektstatus	Stand Genehmigungsverfahren	Geprüfte Alternativen zum Netzausbau	Vorrangig betroffene Netz- oder Umspannebene
2004000843852	NEUEH DEM NSP Drosselweg 1 - 29	Rückbau / Altlastentsorgung	NSP Freileitung	kein Zubau(reiner Ersatz)	04/2024	05/2024	14.393 €	im Bau	nicht auswertbar	nicht auswertbar	NSP Freileitung
2004000843861	MUNZD Gartenstr. EEG-Netzverstärkung	Ersatz(-neubau) mit Erhöhung der ÜF	NSP Freileitung, NSP Kabel	Zubau Erzeugung und Verbrauch	08/2024	09/2024	17.322 €	konkrete Planung	nicht auswertbar	nicht auswertbar	NSP Freileitung
2004000843890	HEIMS, Amselweg 8		NSP Kabel	Zubau Erzeugung und Verbrauch	04/2024	05/2024		im Bau	nicht auswertbar	nicht auswertbar	
2004000843917	WAESH - Talstr. 34 NSP STÖR		NSP Kabel	kein Zubau(reiner Ersatz)	04/2024	06/2024		Abgeschlossen	nicht auswertbar	nicht auswertbar	
2004000843942	KLSBG Ohnestal Weg Netzverstärkung	Ersatz(-neubau) mit Erhöhung der ÜF	NSP Kabel	Zubau Erzeugung und Verbrauch	07/2024	12/2025	78.604 €	im Bau	nicht auswertbar	nicht auswertbar	NSP Kabel
2004000844034	MASBH, Schulstr. 5		NSP Kabel	Zubau Erzeugung und Verbrauch	04/2024	04/2024		im Bau	nicht auswertbar	nicht auswertbar	
2004000844050	UBOHI UML MSP Wertstr./Heinrich-Otto-Str	Netzoptimierung und -verstärkung	MSP Kabel	kein Zubau(reiner Ersatz)	07/2024	12/2025	94.055 €	im Bau	nicht auswertbar	nicht auswertbar	MSP Kabel
2004000844080	HAITB GWG Erw. Metnitzer Str. MSP NSP	Neubau	NSP Kabel, MSP Kabel	Zubau Erzeugung und Verbrauch	05/2024	06/2024	320.147 €	konkrete Planung	nicht auswertbar	nicht auswertbar	MSP Kabel
2004000844161	RIEDL Hofstr. 1/1		NSP Kabel	Zubau Erzeugung und Verbrauch	04/2024	06/2024		im Bau	nicht auswertbar	nicht auswertbar	
2004000844198	VHING, Lessingstr. 14		NSP Kabel	Zubau Erzeugung und Verbrauch	04/2024	05/2024		im Bau	nicht auswertbar	nicht auswertbar	
2004000844223	VHING, Lessingstr. 14/2		NSP Kabel	Zubau Erzeugung und Verbrauch	04/2024	05/2024		im Bau	nicht auswertbar	nicht auswertbar	
2004000844342	HUELB, ERN, UST Kiesstr.	Ersatz(-neubau) ohne Erhöhung der ÜF	U-Station n. NSP	kein Zubau(reiner Ersatz)	05/2024	10/2024	57.088 €	im Bau	nicht auswertbar	nicht auswertbar	U-Station n. NSP
2004000844357	WLDKB Freiherr-von-Drais-Str.		NSP Freileitung	kein Zubau(reiner Ersatz)	04/2024	05/2024		Abgeschlossen	nicht auswertbar	nicht auswertbar	
2004000844434	20KV Mastwechsel 776207-0001		MSP Freileitung	kein Zubau(reiner Ersatz)	04/2024	10/2024		im Bau	nicht auswertbar	nicht auswertbar	
2004000844533	EICHS, Hauptstr. 133a		NSP Kabel	Zubau Erzeugung und Verbrauch	04/2024	05/2024		im Bau	nicht auswertbar	nicht auswertbar	
2004000844559	OBJTT, In den Streuobstwiesen 11		NSP Kabel	Zubau Erzeugung und Verbrauch	04/2024	05/2024		im Bau	nicht auswertbar	nicht auswertbar	
2004000844597	REIFI ERN UST Danziger Str.	Ersatz(-neubau) mit Erhöhung der ÜF	U-Station n. NSP	Zubau Erzeugung und Verbrauch	05/2024	10/2024	42.802 €	konkrete Planung	nicht auswertbar	nicht auswertbar	U-Station n. NSP
2004000844641	Egelsee Opfinger Str. 3/1 /K		NSP Kabel	Zubau Erzeugung und Verbrauch	04/2024	06/2024		im Bau	nicht auswertbar	nicht auswertbar	
2004000844656	Oberstetten Dorfstr. 6 /F		NSP Freileitung	Zubau Erzeugung und Verbrauch	04/2024	06/2024		Abgeschlossen	nicht auswertbar	nicht auswertbar	

lfd. Nr.	Maßnahme	Projektkategorie	Betriebsmittel	netztechnische Begründung für den Netzausbau	voraussichtlicher Zeitpunkt des Baubeginns [MM/JJJJ]	voraussichtlicher Zeitpunkt der Inbetriebnahme [MM/JJJJ]	Kosten (geschätzt) in Euro	Projektstatus	Stand Genehmigungsverfahren	Geprüfte Alternativen zum Netzausbau	Vorrangig betroffene Netz- oder Umspannebene
2004000844749	RHSHM Elisabethenwörth_20kV Mantelf. 2		MSP Kabel	kein Zubau(reiner Ersatz)	04/2024	05/2024		Abgeschlossen	nicht auswertbar	nicht auswertbar	
2004000844774	NOTZI, Sonnenweg 30		NSP Kabel	Zubau Erzeugung und Verbrauch	04/2024	05/2024		im Bau	nicht auswertbar	nicht auswertbar	
2004000844899	REMHM Lindenstr. 34 KVS Auswechseln		NSP Kabel	kein Zubau(reiner Ersatz)	04/2024	12/2025		im Bau	nicht auswertbar	nicht auswertbar	
2004000844936	UNSCF,Erschließung Feuerwehrzufahrt	Netzoptimierung und -verstärkung	NSP Kabel	kein Zubau(reiner Ersatz)	08/2024	12/2025	18.827 €	im Bau	nicht auswertbar	nicht auswertbar	NSP Kabel
2004000844938	DOSHM ZN Neckarkreuzung Rückbau FL KW-D2	Rückbau / Altlastentsorgung	MSP Freileitung	kein Zubau(reiner Ersatz)	01/2025	03/2026	87.232 €	konkrete Planung	nicht auswertbar	nicht auswertbar	MSP Freileitung
2004000844963	MARBA, Wildermuthstr. 4/2		NSP Kabel	Zubau Erzeugung und Verbrauch	04/2024	05/2024		im Bau	nicht auswertbar	nicht auswertbar	
2004000845006	Karsee Seestr. 21 HSI		NSP Kabel	Zubau Erzeugung und Verbrauch	05/2024	07/2024		im Bau	nicht auswertbar	nicht auswertbar	
2004000845025	ASBAH, Hofäcker 22		NSP Kabel	Zubau Erzeugung und Verbrauch	04/2024	05/2024		im Bau	nicht auswertbar	nicht auswertbar	
2004000845076	NUSDF, NEU, UST, Schwarzwaldstr.	Ersatz(-neubau) mit Erhöhung der ÜF	U-Station n. NSP	Zubau Erzeugung und Verbrauch	09/2024	09/2024	90.695 €	im Bau	nicht auswertbar	nicht auswertbar	U-Station n. NSP
2004000845091	TAILG, NSP, NEU Schulstr. 26	Netzoptimierung und -verstärkung	NSP Kabel	kein Zubau(reiner Ersatz)	06/2024	07/2024	60.944 €	konkrete Planung	nicht auswertbar	nicht auswertbar	NSP Kabel
2004000845379	ZWERE Wacholderweg 19 #NB		NSP Kabel	Zubau Erzeugung und Verbrauch	04/2024	04/2024		im Bau	nicht auswertbar	nicht auswertbar	
2004000845479	WERNA Haldenweg 31 - 33		NSP Freileitung, NSP Kabel	Zubau Erzeugung und Verbrauch	05/2024	10/2024	9.162 €	im Bau	nicht auswertbar	nicht auswertbar	NSP Kabel
2004000845496	JOELG Binsheim 2 HAK tauschen		NSP Kabel	Zubau Erzeugung und Verbrauch	04/2024	06/2024		Abgeschlossen	nicht auswertbar	nicht auswertbar	
2004000845621	SWEND In den Schloßwiesen 1 FggK		NSP Kabel	Zubau Erzeugung und Verbrauch	06/2024	12/2024		im Bau	nicht auswertbar	nicht auswertbar	
2004000845635	BUGRD Fritz-Leitz-Weg 17 Doppelkabelansc	Neubau	NSP Kabel	Zubau Erzeugung und Verbrauch	08/2024	12/2025	33.380 €	konkrete Planung	nicht auswertbar	nicht auswertbar	NSP Kabel
2004000845658	WHMTK Kabel zur ehem. UST Hinteregger		MSP Freileitung	kein Zubau(reiner Ersatz)	04/2024	05/2024		im Bau	nicht auswertbar	nicht auswertbar	
2004000845661	WEILH, Am Bol 12		NSP Kabel	Zubau Erzeugung und Verbrauch	04/2024	05/2024		im Bau	nicht auswertbar	nicht auswertbar	
2004000845706	KILLR Kirchweilerstr. 15/1 Mastkabel		NSP Kabel	Zubau Erzeugung und Verbrauch	04/2024	07/2024		im Bau	nicht auswertbar	nicht auswertbar	
2004000845726	ESSLI SOA NSP Jusiweg 30	Ersatz(-neubau) ohne Erhöhung der ÜF	NSP Kabel, MSP Kabel	Zubau Erzeugung und Verbrauch	10/2024	01/2025	117.837 €	konkrete Planung	nicht auswertbar	nicht auswertbar	MSP Kabel

lfd. Nr.	Maßnahme	Projektkategorie	Betriebsmittel	netztechnische Begründung für den Netzausbau	voraussichtlicher Zeitpunkt des Baubeginns [MM/JJJJ]	voraussichtlicher Zeitpunkt der Inbetriebnahme [MM/JJJJ]	Kosten (geschätzt) in Euro	Projektstatus	Stand Genehmigungsverfahren	Geprüfte Alternativen zum Netzausbau	Vorrangig betroffene Netz- oder Umspannebene
2004000845727	KIRLA, Unterdorfstr. 31A		NSP Kabel	Zubau Erzeugung und Verbrauch	04/2024	05/2024		im Bau	nicht auswertbar	nicht auswertbar	
2004000845729	KRONA, Bittumäcker 34		NSP Kabel	Zubau Erzeugung und Verbrauch	04/2024	05/2024		im Bau	nicht auswertbar	nicht auswertbar	
2004000845754	LOECH, Erlenweg 9		NSP Kabel	Zubau Erzeugung und Verbrauch	04/2024	05/2024		im Bau	nicht auswertbar	nicht auswertbar	
2004000845828	GERLG Robert-Koch-Str. 34 1kV Störung		NSP Kabel	kein Zubau(reiner Ersatz)	04/2024	04/2024		im Bau	nicht auswertbar	nicht auswertbar	
2004000845874	ASSST, Brahmsweg 15		NSP Kabel	Zubau Erzeugung und Verbrauch	05/2024	05/2024		im Bau	nicht auswertbar	nicht auswertbar	
2004000846039	WDLNG, Bodelshofer Str. 65		NSP Kabel	Zubau Erzeugung und Verbrauch	05/2024	05/2024		im Bau	nicht auswertbar	nicht auswertbar	
2004000846046	KIRHT Schlierbacher Str. 18		NSP Kabel	kein Zubau(reiner Ersatz)	04/2024	04/2024		Abgeschlossen	nicht auswertbar	nicht auswertbar	
2004000846059	KIRHT Lammstr. 3		NSP Kabel	Zubau Erzeugung und Verbrauch	04/2024	06/2024		im Bau	nicht auswertbar	nicht auswertbar	
2004000846135	LPOHN Gochsener Str. 3 Schulstr.11		NSP Freileitung	Zubau Erzeugung und Verbrauch	05/2024	07/2024		im Bau	nicht auswertbar	nicht auswertbar	
2004000846201	MAKDF Ravensburger Str. 19a		NSP Kabel	Zubau Erzeugung und Verbrauch	04/2024	07/2024		im Bau	nicht auswertbar	nicht auswertbar	
2004000846247	BS ALO BZ RAV Fa. Omexom 0,4KV HMT		NSP Freileitung	kein Zubau(reiner Ersatz)	05/2024	12/2024		im Bau	nicht auswertbar	nicht auswertbar	
2004000846251	OBALD_EA020-508144-FL_Betonmastwechsel		MSP Freileitung	kein Zubau(reiner Ersatz)	07/2024	11/2024	26.044 €	konkrete Planung	nicht auswertbar	nicht auswertbar	MSP Freileitung
2004000846306	KRONA,Heidigstr.3/1,Neuanschluß Strom		NSP Kabel	Zubau Erzeugung und Verbrauch	05/2024	07/2024	13.087 €	im Bau	nicht auswertbar	nicht auswertbar	
2004000846326	BLGHM, Lerchenweg 2		NSP Kabel	Zubau Erzeugung und Verbrauch	05/2024	05/2024		im Bau	nicht auswertbar	nicht auswertbar	
2004000846383	WALTH, Robert-Bosch-Str. 26		NSP Kabel	Zubau Erzeugung und Verbrauch	05/2024	05/2024		im Bau	nicht auswertbar	nicht auswertbar	
2004000846456	OESTR Masttransport WV + Einlagerung		MSP Freileitung	kein Zubau(reiner Ersatz)	04/2024	04/2024		im Bau	nicht auswertbar	nicht auswertbar	
2004000846508	Aitrach UST Illerstr. Trafotausch EEG	Ersatz(-neubau) mit Erhöhung der ÜF	U-Station n. NSP	Zubau Erzeugung und Verbrauch	08/2024	09/2024	19.289 €	im Bau	nicht auswertbar	nicht auswertbar	U-Station n. NSP
2004000846531	BUECB Mittelgasse 2		NSP Kabel	Zubau Erzeugung und Verbrauch	05/2024	06/2024	3.306 €	im Bau	nicht auswertbar	nicht auswertbar	
2004000846545	WLFHN, NEU, NSP, Schillerstr.	Ersatz(-neubau) mit Erhöhung der ÜF	NSP Kabel, MSP Kabel	Zubau Erzeugung und Verbrauch	06/2024	07/2024	46.838 €	im Bau	nicht auswertbar	nicht auswertbar	NSP Kabel

lfd. Nr.	Maßnahme	Projektkategorie	Betriebsmittel	netztechnische Begründung für den Netzausbau	voraussichtlicher Zeitpunkt des Baubeginns [MM/JJJJ]	voraussichtlicher Zeitpunkt der Inbetriebnahme [MM/JJJJ]	Kosten (geschätzt) in Euro	Projektstatus	Stand Genehmigungsverfahren	Geprüfte Alternativen zum Netzausbau	Vorrangig betroffene Netz- oder Umspannebene
2004000846567	ROTB, Bussenblick 9	Neubau	NSP Kabel	Zubau Erzeugung und Verbrauch	05/2024	05/2024		im Bau	nicht auswertbar	nicht auswertbar	
2004000846619	FRIDN Eckstr. 12 NSP Anschl.		NSP Kabel	Zubau Erzeugung und Verbrauch	08/2024	11/2024	11.684 €	konkrete Planung	nicht auswertbar	nicht auswertbar	NSP Kabel
2004000846625	Hüttsheim UST Hauptstr. 3K1T		U-Station n. NSP	kein Zubau(reiner Ersatz)	06/2024	07/2024	16.279 €	im Bau	nicht auswertbar	nicht auswertbar	U-Station n. NSP
2004000846740	Berkheim Clara-Schumann-Str. 5	Ersatz(-neubau) ohne Erhöhung der ÜF	NSP Kabel	Zubau Erzeugung und Verbrauch	05/2024	05/2024		im Bau	nicht auswertbar	nicht auswertbar	
2004000846762	HHTEN, Kirchwegeschle 7		NSP Kabel	Zubau Erzeugung und Verbrauch	05/2024	05/2024		im Bau	nicht auswertbar	nicht auswertbar	
2004000846770	BS ALO BZ RAV Fa. Omexom 0,4KV HMT		NSP Freileitung	kein Zubau(reiner Ersatz)	05/2024	12/2024		im Bau	nicht auswertbar	nicht auswertbar	
2004000846806	PFAFF Blumenstr. 3-7 Kabel HA neu	Ersatz(-neubau) mit Erhöhung der ÜF	NSP Kabel	Zubau Erzeugung und Verbrauch	04/2024	05/2024		im Bau	nicht auswertbar	nicht auswertbar	
2004000846815	NEUHF NEU NSP Wagnerstr. 46		NSP Kabel	Zubau Erzeugung und Verbrauch	08/2024	12/2025	9.821 €	konkrete Planung	nicht auswertbar	nicht auswertbar	NSP Kabel
2004000846866	SDNTL Försterpfad 5 Umbau Freil.		NSP Kabel	Zubau Erzeugung und Verbrauch	05/2024	05/2024		Abgeschlossen	nicht auswertbar	nicht auswertbar	
2004000846882	DETTI, Wielandstr. 13	Neubau	NSP Kabel	Zubau Erzeugung und Verbrauch	05/2024	05/2024		im Bau	nicht auswertbar	nicht auswertbar	
2004000846906	BS ALO BZ RAV Fa. Omexom 0,4KV HMT		NSP Freileitung	kein Zubau(reiner Ersatz)	05/2024	12/2024		im Bau	nicht auswertbar	nicht auswertbar	
2004000846923	SUSEN, Hauptstr. 28		NSP Kabel	Zubau Erzeugung und Verbrauch	05/2024	05/2024		im Bau	nicht auswertbar	nicht auswertbar	
2004000847021	BIRHD, Beim Kindergarten 4	Ersatz(-neubau) ohne Erhöhung der ÜF	NSP Kabel	Zubau Erzeugung und Verbrauch	05/2024	05/2024		im Bau	nicht auswertbar	nicht auswertbar	
2004000847049	HLZGL Böblingerstraße 2		NSP Kabel	Zubau Erzeugung und Verbrauch	07/2024	12/2025	34.795 €	konkrete Planung	nicht auswertbar	nicht auswertbar	NSP Kabel
2004000847051	BOERT NEU NSP Ödachweg 20		NSP Kabel	Zubau Erzeugung und Verbrauch	05/2024	09/2024		konkrete Planung	nicht auswertbar	nicht auswertbar	
2004000847152	NDRWG Bergstr. EEG	Ersatz(-neubau) mit Erhöhung der ÜF	NSP Kabel	Zubau Erzeugung und Verbrauch	07/2024	11/2024		konkrete Planung	nicht auswertbar	nicht auswertbar	
2004000847172	Munderkingen Römerweg 4 F>K		NSP Kabel	Zubau Erzeugung und Verbrauch	04/2024	07/2024		im Bau	nicht auswertbar	nicht auswertbar	
2004000847245	Uttenweiler Sauggarter Str. 15 EEG		NSP Kabel	kein Zubau(reiner Ersatz)	04/2024	09/2024		im Bau	nicht auswertbar	nicht auswertbar	
2004000847246	GERNS VS-Nachrüstung 2024		MSP Freileitung	kein Zubau(reiner Ersatz)	06/2024	07/2024	84.697 €	im Bau	nicht auswertbar	nicht auswertbar	MSP Freileitung

lfd. Nr.	Maßnahme	Projektkategorie	Betriebsmittel	netztechnische Begründung für den Netzausbau	voraussichtlicher Zeitpunkt des Baubeginns [MM/JJJJ]	voraussichtlicher Zeitpunkt der Inbetriebnahme [MM/JJJJ]	Kosten (geschätzt) in Euro	Projektstatus	Stand Genehmigungs-verfahren	Geprüfte Alternativen zum Netzausbau	Vorrangig betroffene Netz- oder Umspannebene
2004000847272	WABUG Max-Eyth-Str. 465 Würth RZ	Ersatz(-neubau) mit Erhöhung der ÜF	NSP Kabel, MSP Kabel	Zubau Erzeugung und Verbrauch	11/2024	08/2025	271.425 €	konkrete Planung	nicht auswertbar	nicht auswertbar	MSP Kabel
2004000847294	Obermarchtal Ziegelhüttenweg 6 F>K EEG		NSP Kabel	kein Zubau(reiner Ersatz)	05/2024	10/2024		im Bau	nicht auswertbar	nicht auswertbar	
2004000847322	Mahlstetten Mitverlegung bei FTTB-Erschl	Ersatz(-neubau) mit Erhöhung der ÜF	U-Station n. NSP, MSP Kabel, NSP Kabel	Zubau Erzeugung und Verbrauch	07/2024	12/2026	3.103.374 €	im Bau	nicht auswertbar	nicht auswertbar	NSP Kabel
2004000847332	OETGH VS-Nachrüstung 2024		MSP Freileitung	kein Zubau(reiner Ersatz)	06/2024	06/2024	74.730 €	im Bau	nicht auswertbar	nicht auswertbar	MSP Freileitung
2004000847343	NELLI UML NSP Königsberger Str. 4	Netzoptimierung und -verstärkung	NSP Kabel	kein Zubau(reiner Ersatz)	10/2024	12/2026	4.078 €	im Bau	nicht auswertbar	nicht auswertbar	NSP Kabel
2004000847350	NOTZI, Sonnenweg 33		NSP Kabel	Zubau Erzeugung und Verbrauch	05/2024	05/2024		im Bau	nicht auswertbar	nicht auswertbar	
2004000847352	SLSSG BG Burggewann	Neubau	NSP Kabel	Zubau Erzeugung und Verbrauch	07/2024	12/2024	45.877 €	im Bau	nicht auswertbar	nicht auswertbar	NSP Kabel
2004000847373	MDLDG, Moosbeurer Str. 2/2		NSP Kabel	Zubau Erzeugung und Verbrauch	05/2024	05/2024		im Bau	nicht auswertbar	nicht auswertbar	
2004000847402	EROLZ, Hirschweg 9		NSP Kabel	Zubau Erzeugung und Verbrauch	05/2024	05/2024		im Bau	nicht auswertbar	nicht auswertbar	
2004000847405	WMBRG, Münzenfeldstr. 20		NSP Kabel	Zubau Erzeugung und Verbrauch	05/2024	05/2024		im Bau	nicht auswertbar	nicht auswertbar	
2004000847406	WLDBG, Gehrenäcker 23		NSP Kabel	Zubau Erzeugung und Verbrauch	05/2024	05/2024		im Bau	nicht auswertbar	nicht auswertbar	
2004000847409	KUPZL, Ernst-Ayen-Str. 27		NSP Kabel	Zubau Erzeugung und Verbrauch	05/2024	05/2024		im Bau	nicht auswertbar	nicht auswertbar	
2004000847417	BICKS, Im Riedgarten 27		NSP Kabel	Zubau Erzeugung und Verbrauch	05/2024	05/2024		im Bau	nicht auswertbar	nicht auswertbar	
2004000847448	MCKML, Narzissenweg 4		NSP Kabel	Zubau Erzeugung und Verbrauch	05/2024	05/2024		im Bau	nicht auswertbar	nicht auswertbar	
2004000847459	ASMHD, Waldblick 1		NSP Kabel	Zubau Erzeugung und Verbrauch	05/2024	05/2024		im Bau	nicht auswertbar	nicht auswertbar	
2004000847483	Neukirch Litzelmannshof 1		NSP Kabel	Zubau Erzeugung und Verbrauch	06/2024	10/2024		im Bau	nicht auswertbar	nicht auswertbar	
2004000847500	TIEBR, VKB, NSP Feldbergstr. 2-13	Ersatz(-neubau) mit Erhöhung der ÜF	NSP Kabel	Zubau Erzeugung und Verbrauch	09/2024	11/2024	80.731 €	konkrete Planung	nicht auswertbar	nicht auswertbar	NSP Kabel
2004000847564	IPTIN Neuer Kabelaufführungsmast		MSP Freileitung	Zubau Erzeugung und Verbrauch	08/2024	09/2024		konkrete Planung	nicht auswertbar	nicht auswertbar	
2004000847603	JESIN, VKB, NSP Theodor-Körner-Str. 2 -	Ersatz(-neubau) ohne Erhöhung der ÜF	NSP Kabel	kein Zubau(reiner Ersatz)	09/2024	12/2025	68.313 €	konkrete Planung	nicht auswertbar	nicht auswertbar	NSP Kabel

lfd. Nr.	Maßnahme	Projektkategorie	Betriebsmittel	netztechnische Begründung für den Netzausbau	voraussichtlicher Zeitpunkt des Baubeginns [MM/JJJJ]	voraussichtlicher Zeitpunkt der Inbetriebnahme [MM/JJJJ]	Kosten (geschätzt) in Euro	Projektstatus	Stand Genehmigungsverfahren	Geprüfte Alternativen zum Netzausbau	Vorrangig betroffene Netz- oder Umspannebene
2004000847656	OBDRH, Heggelbach 5/2		NSP Kabel	Zubau Erzeugung und Verbrauch	05/2024	05/2024		im Bau	nicht auswertbar	nicht auswertbar	
2004000847675	GRSSC, Ramsbergweg 3		NSP Kabel	Zubau Erzeugung und Verbrauch	05/2024	05/2024		im Bau	nicht auswertbar	nicht auswertbar	
2004000847739	THOMA DEM NSP Brühlweg & Rain	Rückbau / Altlastentsorgung	NSP Freileitung	kein Zubau(reiner Ersatz)	07/2024	10/2024	7.783 €	konkrete Planung	nicht auswertbar	nicht auswertbar	NSP Freileitung
2004000847830	ROTLR, Bahnhofstr. 27A		NSP Kabel	Zubau Erzeugung und Verbrauch	05/2024	05/2024		im Bau	nicht auswertbar	nicht auswertbar	
2004000847899	USTAD, Bergäcker 24		NSP Kabel	Zubau Erzeugung und Verbrauch	05/2024	05/2024		im Bau	nicht auswertbar	nicht auswertbar	
2004000848054	MDKGN MSP-Freileitung MDKGN Süd-Hausener	Rückbau / Altlastentsorgung	MSP Freileitung	kein Zubau(reiner Ersatz)	10/2024	11/2024	7.493 €	konkrete Planung	nicht auswertbar	nicht auswertbar	MSP Freileitung
2004000848091	NEURV, Wagner-Sutter-Str. 24/3		NSP Kabel	Zubau Erzeugung und Verbrauch	05/2024	05/2024		im Bau	nicht auswertbar	nicht auswertbar	
2004000848093	MDKGN MSP-Freileitung Algershofen, Gütelh	Rückbau / Altlastentsorgung	MSP Freileitung	kein Zubau(reiner Ersatz)	10/2024	11/2024	12.466 €	konkrete Planung	nicht auswertbar	nicht auswertbar	MSP Freileitung
2004000848114	MDKGN MSP-Freileitung Deppenhäusen	Rückbau / Altlastentsorgung	MSP Freileitung	kein Zubau(reiner Ersatz)	10/2024	11/2024	20.649 €	konkrete Planung	nicht auswertbar	nicht auswertbar	MSP Freileitung
2004000848120	NEKTF, NEU, MSP Im Kalten Brunnen 14	Netzoptimierung und -verstärkung	MSP Kabel	kein Zubau(reiner Ersatz)	06/2024	12/2024	12.033 €	im Bau	nicht auswertbar	nicht auswertbar	MSP Kabel
2004000848123	ALTBA Stauferstr. 9999/5 HA neu Garage		NSP Kabel	Zubau Erzeugung und Verbrauch	04/2024	05/2024		im Bau	nicht auswertbar	nicht auswertbar	
2004000848190	NUSPL Albstr. 6 Mastkabelanschluss		NSP Kabel	Zubau Erzeugung und Verbrauch	04/2024	06/2024		im Bau	nicht auswertbar	nicht auswertbar	
2004000848224	MHRST Schillerstr. 22 FL auf Kabel		NSP Kabel	Zubau Erzeugung und Verbrauch	07/2024	09/2024		im Bau	nicht auswertbar	nicht auswertbar	
2004000848320	ETENH, Hugo-Brossmer-Str. 5		NSP Kabel	Zubau Erzeugung und Verbrauch	05/2024	05/2024		im Bau	nicht auswertbar	nicht auswertbar	
2004000848380	BOENN, NEU, NSP HA Ringstraße 38	Netzoptimierung und -verstärkung	NSP Kabel	kein Zubau(reiner Ersatz)	06/2024	07/2024	20.885 €	im Bau	nicht auswertbar	nicht auswertbar	NSP Kabel
2004000848455	SWAIG, Mast, NSP, Mörikestr. 3	Ersatz(-neubau) mit Erhöhung der ÜF	NSP Freileitung, NSP Kabel	Zubau Erzeugung und Verbrauch	05/2024	07/2024	13.858 €	im Bau	nicht auswertbar	nicht auswertbar	NSP Kabel
2004000848483	DURHM Am Rankrain MSP-NSP-Kabelumlegung	Netzoptimierung und -verstärkung	NSP Kabel, MSP Kabel	kein Zubau(reiner Ersatz)	05/2024	08/2024	48.552 €	im Bau	nicht auswertbar	nicht auswertbar	MSP Kabel
2004000848534	TRICH Schmiedegasse 13		NSP Kabel	Zubau Erzeugung und Verbrauch	05/2024	05/2025		Abgeschlossen	nicht auswertbar	nicht auswertbar	
2004000848536	TENIG Hans-Sachs-Str. 8		NSP Kabel	Zubau Erzeugung und Verbrauch	06/2024	06/2024	275 €	Abgeschlossen	nicht auswertbar	nicht auswertbar	

lfd. Nr.	Maßnahme	Projektkategorie	Betriebsmittel	netztechnische Begründung für den Netzausbau	voraussichtlicher Zeitpunkt des Baubeginns [MM/JJJJ]	voraussichtlicher Zeitpunkt der Inbetriebnahme [MM/JJJJ]	Kosten (geschätzt) in Euro	Projektstatus	Stand Genehmigungsverfahren	Geprüfte Alternativen zum Netzausbau	Vorrangig betroffene Netz- oder Umspannebene
2004000848592	GRSNG UST Hohlkasse Erneuerung Schaltanl	Ersatz(-neubau) ohne Erhöhung der ÜF	U-Station n. NSP	kein Zubau(reiner Ersatz)	03/2025	05/2025	14.458 €	im Bau	nicht auswertbar	nicht auswertbar	U-Station n. NSP
2004000848651	HZEBH Silberberg 107, NAK		NSP Kabel	Zubau Erzeugung und Verbrauch	05/2024	05/2024		im Bau	nicht auswertbar	nicht auswertbar	
2004000848679	GUGLN, Schönbergstr. 15		NSP Kabel	Zubau Erzeugung und Verbrauch	05/2024	05/2024		im Bau	nicht auswertbar	nicht auswertbar	
2004000848713	MUSBG, Karlstr. 22		NSP Kabel	Zubau Erzeugung und Verbrauch	05/2024	05/2024		im Bau	nicht auswertbar	nicht auswertbar	
2004000848726	BS ALO BZ RAV Fa. Omexom 0,4KV HMT		NSP Freileitung	kein Zubau(reiner Ersatz)	05/2024	12/2024		im Bau	nicht auswertbar	nicht auswertbar	
2004000848736	ATSTS UST Brieler Str.		U-Station n. NSP, NSP Freileitung, MSP Kabel, NSP Kabel	Zubau Erzeugung und Verbrauch	10/2024	04/2025	114.507 €	konkrete Planung	nicht auswertbar	nicht auswertbar	NSP Freileitung
2004000848943	USTBH Heuholzer Str. 3+Verkabeln	Ersatz(-neubau) mit Erhöhung der ÜF	NSP Kabel	Zubau Erzeugung und Verbrauch	08/2024	11/2024	130.290 €	konkrete Planung	nicht auswertbar	nicht auswertbar	NSP Kabel
2004000848991	LAUDA Flürleinsweg 1 SKHA	Neubau	NSP Kabel	Zubau Erzeugung und Verbrauch	07/2024	11/2024	8.246 €	im Bau	nicht auswertbar	nicht auswertbar	NSP Kabel
2004000848999	Leutkirch Im Schleifrad 1 Neuan-schluss	Neubau	NSP Kabel	Zubau Erzeugung und Verbrauch	06/2024	09/2024	6.977 €	im Bau	nicht auswertbar	nicht auswertbar	NSP Kabel
2004000849006	ESSLI Schwanengrabenstr. 9999, AZAS-Neu		NSP Kabel	Zubau Erzeugung und Verbrauch	04/2024	07/2024		im Bau	nicht auswertbar	nicht auswertbar	
2004000849008	KOENG, Erwin-Rath-Str. 4		NSP Kabel	Zubau Erzeugung und Verbrauch	05/2024	05/2024		im Bau	nicht auswertbar	nicht auswertbar	
2004000849011	BZNLW Miesach		Ersatz(-neubau) mit Erhöhung der ÜF	Zubau Erzeugung und Verbrauch	07/2024	09/2024	45.098 €	konkrete Planung	nicht auswertbar	nicht auswertbar	MSP Kabel
2004000849036	Unterankenreute Friedhofstr. 10 KVS		NSP Kabel	Zubau Erzeugung und Verbrauch	04/2024	08/2024		im Bau	nicht auswertbar	nicht auswertbar	
2004000849046	OCHHS, Sankt-Leonhard-Str. 5		NSP Kabel	Zubau Erzeugung und Verbrauch	05/2024	05/2024		im Bau	nicht auswertbar	nicht auswertbar	
2004000849090	Kisslegg Gartenstr. 22 Neuanschluss		NSP Kabel	Zubau Erzeugung und Verbrauch	07/2024	07/2024	3.950 €	im Bau	nicht auswertbar	nicht auswertbar	NSP Kabel
2004000849108	KOENG, Erwin-Rath-Str. 8		NSP Kabel	Zubau Erzeugung und Verbrauch	05/2024	05/2024		im Bau	nicht auswertbar	nicht auswertbar	
2004000849150	KOENG, Erwin-Rath-Str. 6		NSP Kabel	Zubau Erzeugung und Verbrauch	05/2024	05/2024		im Bau	nicht auswertbar	nicht auswertbar	
2004000849216	HAITB Nagolder Str. 35 F/K		NSP Kabel	Zubau Erzeugung und Verbrauch	04/2024	07/2024		im Bau	nicht auswertbar	nicht auswertbar	
2004000849219	OBHSR, Rheingasse 645/1W		NSP Kabel	Zubau Erzeugung und Verbrauch	05/2024	05/2024		im Bau	nicht auswertbar	nicht auswertbar	

lfd. Nr.	Maßnahme	Projektkategorie	Betriebsmittel	netztechnische Begründung für den Netzausbau	voraussichtlicher Zeitpunkt des Baubeginns [MM/JJJJ]	voraussichtlicher Zeitpunkt der Inbetriebnahme [MM/JJJJ]	Kosten (geschätzt) in Euro	Projektstatus	Stand Genehmigungsverfahren	Geprüfte Alternativen zum Netzausbau	Vorrangig betroffene Netz- oder Umspannebene
2004000849225	ENDIN, Wilhelm-Pfefferle-Str. 9		NSP Kabel	Zubau Erzeugung und Verbrauch	05/2024	05/2024		im Bau	nicht auswertbar	nicht auswertbar	
2004000849231	ZAINL Ringschluss Ulmer Str. -> Heimenst	Ersatz(-neubau) mit Erhöhung der ÜF	MSP Kabel	Zubau Erzeugung und Verbrauch	02/2025	05/2025	1.953 €	konkrete Planung	nicht auswertbar	nicht auswertbar	
2004000849246	HATHO, NSP, EEG Hauptstr. 3/1	Ersatz(-neubau) mit Erhöhung der ÜF	NSP Kabel	Zubau Erzeugung und Verbrauch	06/2024	07/2024	11.927 €	im Bau	nicht auswertbar	nicht auswertbar	NSP Kabel
2004000849254	HLZEL, Stelzenäcker 3		NSP Kabel	Zubau Erzeugung und Verbrauch	05/2024	05/2024		im Bau	nicht auswertbar	nicht auswertbar	
2004000849258	WNTSS, Wiesenhölzle 9999		NSP Kabel	Zubau Erzeugung und Verbrauch	05/2024	05/2024		im Bau	nicht auswertbar	nicht auswertbar	
2004000849291	LWGHN, Bodenseeblick 11		NSP Kabel	Zubau Erzeugung und Verbrauch	05/2024	05/2024		im Bau	nicht auswertbar	nicht auswertbar	
2004000849317	ROETA Schützenweg 2/1 #NB		NSP Kabel	Zubau Erzeugung und Verbrauch	04/2024	05/2024		im Bau	nicht auswertbar	nicht auswertbar	
2004000849319	STEIN Frey u. Winkler Benzstr. 13		MSP Kabel	Zubau Erzeugung und Verbrauch	07/2024	11/2024		konkrete Planung	nicht auswertbar	nicht auswertbar	
2004000849327	OBDDG Heilbronner Str. 35 Sonder	Neubau	NSP Kabel, MSP Kabel	Zubau Erzeugung und Verbrauch	06/2024	07/2024	118.910 €	konkrete Planung	nicht auswertbar	nicht auswertbar	NSP Kabel
2004000849334	DUENB, Keltenweg 5		NSP Kabel	Zubau Erzeugung und Verbrauch	05/2024	05/2024		im Bau	nicht auswertbar	nicht auswertbar	
2004000849372	SZFLD Hintere Str. 76 Sonder	Neubau	NSP Kabel	Zubau Erzeugung und Verbrauch	06/2024	07/2024	99.330 €	konkrete Planung	nicht auswertbar	nicht auswertbar	NSP Kabel
2004000849407	ILLMS Poststraße KM NSP Mitverl.	Netzoptimierung und -verstärkung	NSP Kabel, MSP Kabel	kein Zubau(reiner Ersatz)	06/2024	09/2024	168.669 €	im Bau	nicht auswertbar	nicht auswertbar	MSP Kabel
2004000849429	Ziegelbach St.-Leonhard-Str. 23		NSP Kabel	Zubau Erzeugung und Verbrauch	05/2024	05/2024		im Bau	nicht auswertbar	nicht auswertbar	
2004000849509	HEIMS, VKB, NSP Steinstr. Veil-chenweg	Ersatz(-neubau) mit Erhöhung der ÜF	NSP Kabel	Zubau Erzeugung und Verbrauch	09/2024	11/2024	3.526 €	vorgesehene Maßnahme	nicht auswertbar	nicht auswertbar	NSP Kabel
2004000849513	GEBER, Carl-Zeiss-Str. 14/1, 2x3x160A,N	Neubau	NSP Kabel	Zubau Erzeugung und Verbrauch	07/2024	12/2024	53.904 €	konkrete Planung	nicht auswertbar	nicht auswertbar	NSP Kabel
2004000849542	Untersulmetingen Lindenmaierstr. 13 HSI	Neubau	NSP Kabel	Zubau Erzeugung und Verbrauch	06/2024	08/2024	1.071 €	im Bau	nicht auswertbar	nicht auswertbar	NSP Kabel
2004000849625	HERBO, Niederwaldstr. 14		NSP Kabel	Zubau Erzeugung und Verbrauch	04/2024	05/2024		im Bau	nicht auswertbar	nicht auswertbar	
2004000849641	MSBRG Bad Buchauer Str. 48		NSP Kabel	Zubau Erzeugung und Verbrauch	04/2024	05/2024		Abgeschlossen	nicht auswertbar	nicht auswertbar	
2004000849657	GAERT ERN MSP Bismarckstr.	Ersatz(-neubau) ohne Erhöhung der ÜF	MSP Kabel	kein Zubau(reiner Ersatz)	07/2024	12/2025	79.190 €	konkrete Planung	nicht auswertbar	nicht auswertbar	MSP Kabel

lfd. Nr.	Maßnahme	Projektkategorie	Betriebsmittel	netztechnische Begründung für den Netzausbau	voraussichtlicher Zeitpunkt des Baubeginns [MM/JJJJ]	voraussichtlicher Zeitpunkt der Inbetriebnahme [MM/JJJJ]	Kosten (geschätzt) in Euro	Projektstatus	Stand Genehmigungsverfahren	Geprüfte Alternativen zum Netzausbau	Vorrangig betroffene Netz- oder Umspannebene
2004000849672	STETH, Oststr. 25		NSP Kabel	Zubau Erzeugung und Verbrauch	05/2024	05/2024		im Bau	nicht auswertbar	nicht auswertbar	
2004000849716	REXIN Bergstr. 2		NSP Kabel	Zubau Erzeugung und Verbrauch	05/2024	05/2024		im Bau	nicht auswertbar	nicht auswertbar	
2004000849730	VHING Friedrich-Kraut-Str. 39 MSP Störun		MSP Kabel	kein Zubau(reiner Ersatz)	04/2024	04/2024		im Bau	nicht auswertbar	nicht auswertbar	
2004000849804	BOETZ, Rathausstr. 1a		NSP Kabel	Zubau Erzeugung und Verbrauch	05/2024	05/2024		im Bau	nicht auswertbar	nicht auswertbar	
2004000849822	BS ALO BZ WUR Fa. Angele 20KV HMT		MSP Freileitung	kein Zubau(reiner Ersatz)	05/2024	12/2024		im Bau	nicht auswertbar	nicht auswertbar	
2004000849850	EICHS Hauptstr. 161 HA		NSP Kabel	Zubau Erzeugung und Verbrauch	05/2024	12/2024	4.807 €	im Bau	nicht auswertbar	nicht auswertbar	
2004000850010	TISSE-E-UST-008 Dorfstr. 2 UST-Umbau		U-Station n. NSP	kein Zubau(reiner Ersatz)	11/2024	08/2025	12.816 €	im Bau	nicht auswertbar	nicht auswertbar	U-Station n. NSP
2004000850060	BS RISS BZ SHU Fa. Angele 0,4KV HMT		NSP Freileitung	kein Zubau(reiner Ersatz)	05/2024	12/2024		im Bau	nicht auswertbar	nicht auswertbar	
2004000850097	BURGW, Sonnenbühl 15		NSP Kabel	Zubau Erzeugung und Verbrauch	05/2024	05/2024		im Bau	nicht auswertbar	nicht auswertbar	
2004000850141	EINHTE-E-UST-006 Erneuerung		U-Station n. NSP	kein Zubau(reiner Ersatz)	11/2024	03/2025	2.418 €	im Bau	nicht auswertbar	nicht auswertbar	U-Station n. NSP
2004000850368	HOHDO ERN MSP Reichenbacher Str.		U-Station n. NSP, MSP Kabel	kein Zubau(reiner Ersatz)	06/2024	08/2024	122.182 €	im Bau	nicht auswertbar	nicht auswertbar	MSP Kabel
2004000850369	DENKE, Mühlhaldenstr. 14/3		NSP Kabel	Zubau Erzeugung und Verbrauch	05/2024	05/2024		im Bau	nicht auswertbar	nicht auswertbar	
2004000850376	MSBRG Betzenweiler Str. 2 - 4		NSP Kabel	Zubau Erzeugung und Verbrauch	05/2024	06/2024		im Bau	nicht auswertbar	nicht auswertbar	
2004000850438	FRONH, Breite 26		NSP Kabel	Zubau Erzeugung und Verbrauch	05/2024	05/2024		im Bau	nicht auswertbar	nicht auswertbar	
2004000850449	BAHLG Dattentalweg 4143		NSP Kabel	Zubau Erzeugung und Verbrauch	10/2024	12/2025	53.721 €	konkrete Planung	nicht auswertbar	nicht auswertbar	NSP Kabel
2004000850497	OBDDG Sternenfelser Str. 55 Lade		NSP Kabel	Zubau Erzeugung und Verbrauch	06/2024	07/2024	5.373 €	im Bau	nicht auswertbar	nicht auswertbar	NSP Kabel
2004000850568	LIDHM Humboldtstr. ONS-Demontage	Rückbau / Altlastentsorgung	U-Station n. NSP	kein Zubau(reiner Ersatz)	07/2024	08/2024	9.135 €	im Bau	nicht auswertbar	nicht auswertbar	U-Station n. NSP
2004000851105	Mühlhausen Moosbeurer Str. 2/3 NA+Stammk		NSP Kabel	Zubau Erzeugung und Verbrauch	05/2024	10/2024		im Bau	nicht auswertbar	nicht auswertbar	
2004000851124	SANDH, Willy-Brandt-Str. 22		NSP Kabel	Zubau Erzeugung und Verbrauch	05/2024	05/2024		im Bau	nicht auswertbar	nicht auswertbar	

lfd. Nr.	Maßnahme	Projektkategorie	Betriebsmittel	netztechnische Begründung für den Netzausbau	voraussichtlicher Zeitpunkt des Baubeginns [MM/JJJJ]	voraussichtlicher Zeitpunkt der Inbetriebnahme [MM/JJJJ]	Kosten (geschätzt) in Euro	Projektstatus	Stand Genehmigungs-verfahren	Geprüfte Alternativen zum Netzausbau	Vorrangig betroffene Netz- oder Umspannebene
2004000851189	Mehrstetten Bahnhofstr. 50	Netzoptimierung und -verstärkung	NSP Freileitung	Zubau Erzeugung und Verbrauch	04/2024	05/2024		im Bau	nicht auswertbar	nicht auswertbar	
2004000851288	Rupertshofen Birkenweg 12 Mast-kabel Änd.		NSP Kabel	Zubau Erzeugung und Verbrauch	04/2024	09/2024		im Bau	nicht auswertbar	nicht auswertbar	
2004000851324	BAHLG, Kaiserstuhlblick 13		NSP Kabel	Zubau Erzeugung und Verbrauch	05/2024	05/2024		im Bau	nicht auswertbar	nicht auswertbar	
2004000851341	IPPNG, Felsweg 5		NSP Kabel	Zubau Erzeugung und Verbrauch	05/2024	05/2024		im Bau	nicht auswertbar	nicht auswertbar	
2004000851472	BISST VKB MSP Rauberweg / See-straße		MSP Kabel, MSP Freileitung	Zubau Erzeugung und Verbrauch	09/2024	02/2025	721.709 €	konkrete Planung	nicht auswertbar	nicht auswertbar	MSP Kabel
2004000851483	HRBTG, Kleines Eschle 8		NSP Kabel	Zubau Erzeugung und Verbrauch	05/2024	05/2024		im Bau	nicht auswertbar	nicht auswertbar	
2004000851505	DENKE, Mühldaldenstr. 14/1		NSP Kabel	Zubau Erzeugung und Verbrauch	05/2024	05/2024		im Bau	nicht auswertbar	nicht auswertbar	
2004000851521	MEIMS DEM MSP Frittg. Sonnenhof		MSP Freileitung	kein Zubau(reiner Ersatz)	09/2024	11/2024	60.476 €	im Bau	nicht auswertbar	nicht auswertbar	MSP Freileitung
2004000851592	REMHM, VKB, MSP UST Hohenzoll-ernstr.		MSP Kabel	kein Zubau(reiner Ersatz)	11/2024	12/2026	394.338 €	konkrete Planung	nicht auswertbar	nicht auswertbar	MSP Kabel
2004000851625	Bernloch Marktstr. 13 NA+Telekom		NSP Kabel	Zubau Erzeugung und Verbrauch	09/2024	11/2024		im Bau	nicht auswertbar	nicht auswertbar	
2004000851641	DENKE, Mühldaldenstr. 14		NSP Kabel	Zubau Erzeugung und Verbrauch	05/2024	05/2024		im Bau	nicht auswertbar	nicht auswertbar	
2004000851723	Steinhilben Ittenhalde 1 HAK versetzen		NSP Kabel	Zubau Erzeugung und Verbrauch	04/2024	05/2024		im Bau	nicht auswertbar	nicht auswertbar	
2004000851729	ORSCH, In der Breite 7		NSP Kabel	Zubau Erzeugung und Verbrauch	05/2024	05/2024		im Bau	nicht auswertbar	nicht auswertbar	
2004000851737	NEBRG, Dinkelstr. 8		NSP Kabel	Zubau Erzeugung und Verbrauch	05/2024	05/2024		im Bau	nicht auswertbar	nicht auswertbar	
2004000851770	LEUTK, Kornblumenweg 7		NSP Kabel	Zubau Erzeugung und Verbrauch	05/2024	05/2024		im Bau	nicht auswertbar	nicht auswertbar	
2004000851791	TROCH, Stationenweg 14/1		NSP Kabel	Zubau Erzeugung und Verbrauch	05/2024	05/2024		im Bau	nicht auswertbar	nicht auswertbar	
2004000851822	GNDLM, Burgblick 5		NSP Kabel	Zubau Erzeugung und Verbrauch	05/2024	05/2024		im Bau	nicht auswertbar	nicht auswertbar	
2004000851862	ROTB, Bei der Kiesgrube 13		NSP Kabel	Zubau Erzeugung und Verbrauch	05/2024	05/2024		im Bau	nicht auswertbar	nicht auswertbar	
2004000851949	HAMHE, Buchenweg 12		NSP Kabel	Zubau Erzeugung und Verbrauch	05/2024	05/2024		im Bau	nicht auswertbar	nicht auswertbar	

lfd. Nr.	Maßnahme	Projektkategorie	Betriebsmittel	netztechnische Begründung für den Netzausbau	voraussichtlicher Zeitpunkt des Baubeginns [MM/JJJJ]	voraussichtlicher Zeitpunkt der Inbetriebnahme [MM/JJJJ]	Kosten (geschätzt) in Euro	Projektstatus	Stand Genehmigungsverfahren	Geprüfte Alternativen zum Netzausbau	Vorrangig betroffene Netz- oder Umspannebene
2004000852005	TANNA, Am Hölzele 4		NSP Kabel	Zubau Erzeugung und Verbrauch	05/2024	05/2024		im Bau	nicht auswertbar	nicht auswertbar	
2004000852029	WDDRN, Kiefernring 18		NSP Kabel	Zubau Erzeugung und Verbrauch	05/2024	05/2024		im Bau	nicht auswertbar	nicht auswertbar	
2004000852058	WESNH, Lindenstr. 3/1		NSP Kabel	Zubau Erzeugung und Verbrauch	05/2024	05/2024		im Bau	nicht auswertbar	nicht auswertbar	
2004000852101	OBSTA Mühlhauser Str. 19V		NSP Kabel	Zubau Erzeugung und Verbrauch	05/2024	05/2024		Abgeschlossen	nicht auswertbar	nicht auswertbar	
2004000852196	SMIEC, Beim Kogelstein 7/2		NSP Kabel	Zubau Erzeugung und Verbrauch	05/2024	05/2024		im Bau	nicht auswertbar	nicht auswertbar	
2004000852252	MNCHH Dürrenbühlstr. 22		NSP Kabel	Zubau Erzeugung und Verbrauch	04/2024	08/2024		im Bau	nicht auswertbar	nicht auswertbar	
2004000852257	MNGHM, Hebelstr.6,KVS und HA Verstärkung		NSP Kabel	Zubau Erzeugung und Verbrauch	06/2024	06/2024	3.806 €	im Bau	nicht auswertbar	nicht auswertbar	
2004000852274	SPAIC, Otto-Hahn-Str. 4/1		NSP Kabel	Zubau Erzeugung und Verbrauch	05/2024	05/2024		im Bau	nicht auswertbar	nicht auswertbar	
2004000852348	Altshausen, Ingenhardt (Sendemast)	Neubau	NSP Kabel	Zubau Erzeugung und Verbrauch	09/2024	03/2025	10.730 €	konkrete Planung	nicht auswertbar	nicht auswertbar	NSP Kabel
2004000852422	WUERZ Lerchenstr. 9999 #Mobilfunk		NSP Kabel	Zubau Erzeugung und Verbrauch	05/2024	05/2024		im Bau	nicht auswertbar	nicht auswertbar	
2004000852551	ROTBK, Fernblick 6		NSP Kabel	Zubau Erzeugung und Verbrauch	05/2024	05/2024		im Bau	nicht auswertbar	nicht auswertbar	
2004000853474	REILI Schulstr. 12_1 - Anschluss		NSP Kabel	Zubau Erzeugung und Verbrauch	04/2024	07/2024	6.211 €	im Bau	nicht auswertbar	nicht auswertbar	
2004000853491	HAYNG_Ehrenfelser Weg_3xAHM gg 3xSVM		MSP Freileitung	kein Zubau(reiner Ersatz)	09/2024	10/2024	54.746 €	konkrete Planung	nicht auswertbar	nicht auswertbar	MSP Freileitung
2004000853498	JOELG Jöhlinger Str. 160 Lade	Neubau	NSP Kabel	Zubau Erzeugung und Verbrauch	07/2024	07/2024	25.764 €	konkrete Planung	nicht auswertbar	nicht auswertbar	NSP Kabel
2004000853523	KSTRD Silcherstr. 33 - 33		NSP Kabel	Zubau Erzeugung und Verbrauch	04/2024	05/2024		im Bau	nicht auswertbar	nicht auswertbar	
2004000853565	SILMG, Schreiberstr. 41		NSP Kabel	Zubau Erzeugung und Verbrauch	05/2024	05/2024		im Bau	nicht auswertbar	nicht auswertbar	
2004000853587	BERNH, Johannesstr. 77/1		NSP Kabel	Zubau Erzeugung und Verbrauch	05/2024	05/2024		im Bau	nicht auswertbar	nicht auswertbar	
2004000853672	GISHM Panoramaweg 6 - 25 NSP- Verl. + HA	Ersatz(-neubau) mit Erhöhung der ÜF	NSP Kabel	Zubau Erzeugung und Verbrauch	07/2024	08/2024	221.120 €	konkrete Planung	nicht auswertbar	nicht auswertbar	NSP Kabel
2004000853710	MOETZ, Niederwiesenstr. 4		NSP Kabel	Zubau Erzeugung und Verbrauch	05/2024	05/2024		im Bau	nicht auswertbar	nicht auswertbar	

lfd. Nr.	Maßnahme	Projektkategorie	Betriebsmittel	netztechnische Begründung für den Netzausbau	voraussichtlicher Zeitpunkt des Baubeginns [MM/JJJJ]	voraussichtlicher Zeitpunkt der Inbetriebnahme [MM/JJJJ]	Kosten (geschätzt) in Euro	Projektstatus	Stand Genehmigungsverfahren	Geprüfte Alternativen zum Netzausbau	Vorrangig betroffene Netz- oder Umspannebene
2004000853735	UIFLI Leinstetter Str. 21 Neubau		NSP Kabel	Zubau Erzeugung und Verbrauch	05/2024	05/2024		im Bau	nicht auswertbar	nicht auswertbar	
2004000853759	BOTEN, Liernstr. 18		NSP Kabel	Zubau Erzeugung und Verbrauch	05/2024	05/2024		im Bau	nicht auswertbar	nicht auswertbar	
2004000853771	NOTZI, Sonnenweg 26		NSP Kabel	Zubau Erzeugung und Verbrauch	05/2024	05/2024		im Bau	nicht auswertbar	nicht auswertbar	
2004000853814	BS RISS BZ SHU Fa. Angele 0,4KV HMT		NSP Freileitung	kein Zubau(reiner Ersatz)	05/2024	12/2024		im Bau	nicht auswertbar	nicht auswertbar	
2004000853867	NIKHN Würzburger Str. 7, ON-Erweiterung	Netzoptimierung und -verstärkung	NSP Kabel	kein Zubau(reiner Ersatz)	07/2024	12/2025	34.675 €	konkrete Planung	nicht auswertbar	nicht auswertbar	NSP Kabel
2004000853888	SWEIG Neubau UW Schweigern	Ersatz(-neubau) mit Erhöhung der ÜF	MSP Kabel	Zubau Erzeugung und Verbrauch	09/2024	05/2025	396.825 €	konkrete Planung	nicht auswertbar	nicht auswertbar	MSP Kabel
2004000853913	VILSI Unterdorfstr. 20kV MS		MSP Freileitung	kein Zubau(reiner Ersatz)	05/2024	06/2024		Abgeschlossen	nicht auswertbar	nicht auswertbar	
2004000853915	REUTM EEG PV 80kVA Mühlstr. 21N	Ersatz(-neubau) mit Erhöhung der ÜF	U-Station n. NSP, MSP Kabel, NSP Kabel	Zubau Erzeugung und Verbrauch	06/2024	12/2026	182.694 €	konkrete Planung	nicht auswertbar	nicht auswertbar	U-Station n. NSP
2004000853959	Grünkraut Lindenstr. 6 POP		NSP Kabel	Zubau Erzeugung und Verbrauch	05/2024	06/2024		im Bau	nicht auswertbar	nicht auswertbar	
2004000853971	20KV Mastwechsel 264109-0002		MSP Freileitung	kein Zubau(reiner Ersatz)	05/2024	12/2025		im Bau	nicht auswertbar	nicht auswertbar	
2004000853983	DAGER Schützenweg MSP-Abtrennung	Netzoptimierung und -verstärkung	MSP Kabel	kein Zubau(reiner Ersatz)	06/2024	07/2024	4.927 €	im Bau	nicht auswertbar	nicht auswertbar	MSP Kabel
2004000853994	Grünkraut Gropbacher Str. 6 POP		NSP Kabel	Zubau Erzeugung und Verbrauch	05/2024	07/2024		im Bau	nicht auswertbar	nicht auswertbar	
2004000854018	20KV Mastwechsel 264303-0011		MSP Freileitung	kein Zubau(reiner Ersatz)	05/2024	12/2025		im Bau	nicht auswertbar	nicht auswertbar	
2004000854045	SHASN Eichwiesen 2		NSP Kabel	Zubau Erzeugung und Verbrauch	05/2024	06/2024		im Bau	nicht auswertbar	nicht auswertbar	
2004000854062	KUEAU Mastwechsel_EA020-669202-FL-1410		MSP Freileitung	kein Zubau(reiner Ersatz)	05/2024	10/2024	5.078 €	vorgesehene Maßnahme	nicht auswertbar	nicht auswertbar	MSP Freileitung
2004000854091	KRCDF Hauptstr. 11 HA		NSP Kabel	Zubau Erzeugung und Verbrauch	05/2024	11/2024		im Bau	nicht auswertbar	nicht auswertbar	
2004000854123	DAENG, Rotenberg 30		NSP Kabel	Zubau Erzeugung und Verbrauch	05/2024	05/2024		im Bau	nicht auswertbar	nicht auswertbar	
2004000854147	20KV Mastwechsel 264306-0003		MSP Freileitung	kein Zubau(reiner Ersatz)	05/2024	12/2025		im Bau	nicht auswertbar	nicht auswertbar	
2004000854157	WERNA, Hohenstauftenweg 11		NSP Kabel	Zubau Erzeugung und Verbrauch	05/2024	05/2024		im Bau	nicht auswertbar	nicht auswertbar	

lfd. Nr.	Maßnahme	Projektkategorie	Betriebsmittel	netztechnische Begründung für den Netzausbau	voraussichtlicher Zeitpunkt des Baubeginns [MM/JJJJ]	voraussichtlicher Zeitpunkt der Inbetriebnahme [MM/JJJJ]	Kosten (geschätzt) in Euro	Projektstatus	Stand Genehmigungsverfahren	Geprüfte Alternativen zum Netzausbau	Vorrangig betroffene Netz- oder Umspannebene
2004000854160	LGELG, Askanierweg 9		NSP Kabel	Zubau Erzeugung und Verbrauch	05/2024	05/2024		im Bau	nicht auswertbar	nicht auswertbar	
2004000854203	SPOES, Spechaa Str. 47A		NSP Kabel	Zubau Erzeugung und Verbrauch	05/2024	05/2024		im Bau	nicht auswertbar	nicht auswertbar	
2004000854227	RIHEN-Römerstr.20, KUST Gropyus, PLA	Ersatz(-neubau) mit Erhöhung der ÜF	MSP Kabel	Zubau Erzeugung und Verbrauch	06/2024	10/2024	14.783 €	konkrete Planung	nicht auswertbar	nicht auswertbar	MSP Kabel
2004000854234	WIEMS, Lochmanns Kreuz 20		NSP Kabel	Zubau Erzeugung und Verbrauch	05/2024	05/2024		im Bau	nicht auswertbar	nicht auswertbar	
2004000854284	BOSNB, Zollernstr. 22		NSP Kabel	Zubau Erzeugung und Verbrauch	05/2024	05/2024		im Bau	nicht auswertbar	nicht auswertbar	
2004000854320	BALTM Albstr. 7		NSP Freileitung	kein Zubau(reiner Ersatz)	05/2024	05/2024		im Bau	nicht auswertbar	nicht auswertbar	
2004000854391	JOELG LTG 1651 HMT Mast 4+ VS		MSP Freileitung	kein Zubau(reiner Ersatz)	05/2024	05/2024	8.516 €	im Bau	nicht auswertbar	nicht auswertbar	MSP Freileitung
2004000854480	BERNH NEU UST Johannesstr. 21	Ersatz(-neubau) mit Erhöhung der ÜF	U-Station n. NSP, MSP Kabel, NSP Kabel	Zubau Erzeugung und Verbrauch	08/2024	09/2024	142.759 €	konkrete Planung	nicht auswertbar	nicht auswertbar	U-Station n. NSP
2004000854510	OBMRT UST Ziegelhüttenweg EEG	Ersatz(-neubau) mit Erhöhung der ÜF	U-Station n. NSP, NSP Freileitung, MSP Kabel, NSP Kabel	Zubau Erzeugung und Verbrauch	06/2025	10/2025	400.097 €	konkrete Planung	nicht auswertbar	nicht auswertbar	MSP Kabel
2004000854511	REILI Siemensstr. 1 LADE	Ersatz(-neubau) mit Erhöhung der ÜF	NSP Kabel	Zubau Erzeugung und Verbrauch	07/2024	10/2024	8.234 €	im Bau	nicht auswertbar	nicht auswertbar	NSP Kabel
2004000854525	BS RISS BZ SHU Fa. Angele 0,4KV HMT		NSP Freileitung	kein Zubau(reiner Ersatz)	05/2024	12/2024		im Bau	nicht auswertbar	nicht auswertbar	
2004000854557	TRILL UST Zum Wasserturm Erneuerung	Ersatz(-neubau) ohne Erhöhung der ÜF	U-Station n. NSP	kein Zubau(reiner Ersatz)	10/2024	02/2025	34.499 €	im Bau	nicht auswertbar	nicht auswertbar	U-Station n. NSP
2004000854560	AACHA, SOA NSP, Am Silberberg 2	Neubau	NSP Kabel	Zubau Erzeugung und Verbrauch	05/2024	10/2024	43.314 €	konkrete Planung	nicht auswertbar	nicht auswertbar	NSP Kabel
2004000854603	TRILL UST Albstr. Erneuerung	Ersatz(-neubau) mit Erhöhung der ÜF	U-Station n. NSP	Zubau Erzeugung und Verbrauch	10/2024	02/2025	33.873 €	im Bau	nicht auswertbar	nicht auswertbar	U-Station n. NSP
2004000854612	Aulendorf, Auf der Steige 58 EEG	Neubau	NSP Kabel	Zubau Erzeugung und Verbrauch	09/2024	11/2024	34.028 €	konkrete Planung	nicht auswertbar	nicht auswertbar	NSP Kabel
2004000854726	OBWND Erzenbachstr. 40 MSP	Netzoptimierung und -verstärkung	MSP Kabel	kein Zubau(reiner Ersatz)	04/2026	10/2026		vorgesehene Maßnahme	nicht auswertbar	nicht auswertbar	
2004000854750	ENDIN Maria-Theresia-Str. 4 UST	Ersatz(-neubau) mit Erhöhung der ÜF	U-Station n. NSP, NSP Kabel, MSP Kabel	Zubau Erzeugung und Verbrauch	09/2025	10/2025	60.733 €	vorgesehene Maßnahme	nicht auswertbar	nicht auswertbar	U-Station n. NSP
2004000854769	SANDH, Bürgermeister-Bertsch-Ring 7		NSP Kabel	Zubau Erzeugung und Verbrauch	05/2024	05/2024		im Bau	nicht auswertbar	nicht auswertbar	
2004000854801	KOENG Birkenweg 9 1KV STÖ		NSP Kabel	kein Zubau(reiner Ersatz)	05/2024	05/2024		im Bau	nicht auswertbar	nicht auswertbar	

lfd. Nr.	Maßnahme	Projektkategorie	Betriebsmittel	netztechnische Begründung für den Netzausbau	voraussichtlicher Zeitpunkt des Baubeginns [MM/JJJJ]	voraussichtlicher Zeitpunkt der Inbetriebnahme [MM/JJJJ]	Kosten (geschätzt) in Euro	Projektstatus	Stand Genehmigungsverfahren	Geprüfte Alternativen zum Netzausbau	Vorrangig betroffene Netz- oder Umspannebene
2004000854871	WLFHN, Keltenweg 9		NSP Kabel	Zubau Erzeugung und Verbrauch	05/2024	05/2024		im Bau	nicht auswertbar	nicht auswertbar	
2004000854950	KEMNA, Oberer Haldenweg 55		NSP Kabel	Zubau Erzeugung und Verbrauch	05/2024	05/2024		im Bau	nicht auswertbar	nicht auswertbar	
2004000855078	HINWG Baugebiet Himmelreich IV MSP umleg	Netzoptimierung und -verstärkung	MSP Kabel, MSP Freileitung	kein Zubau(reiner Ersatz)	10/2024	05/2025	63.821 €	konkrete Planung	nicht auswertbar	nicht auswertbar	MSP Kabel
2004000855173	MUDAU Scheidentaler Str. EEG ZAS	Neubau	NSP Kabel	Zubau Erzeugung und Verbrauch	07/2024	10/2024	6.156 €	im Bau	nicht auswertbar	nicht auswertbar	NSP Kabel
2004000855196	HEMMI,ERN,UST Hochstetter Str.	Ersatz(-neubau) ohne Erhöhung der ÜF	U-Station n. NSP	kein Zubau(reiner Ersatz)	05/2024	08/2024	83.819 €	im Bau	nicht auswertbar	nicht auswertbar	U-Station n. NSP
2004000855200	ESSLI Laienweg 24, HA AÄ		NSP Kabel	Zubau Erzeugung und Verbrauch	06/2024	08/2025		im Bau	nicht auswertbar	nicht auswertbar	
2004000855221	GUNHM Kolpingstr. Sanierung	Ersatz(-neubau) ohne Erhöhung der ÜF	MSP Kabel, NSP Kabel	Zubau Erzeugung und Verbrauch	06/2024	11/2024	81.053 €	im Bau	nicht auswertbar	nicht auswertbar	MSP Kabel
2004000855323	RHSHM, Hauptstr. 86		NSP Kabel	Zubau Erzeugung und Verbrauch	05/2024	05/2024		im Bau	nicht auswertbar	nicht auswertbar	
2004000855349	BILBH Brauereiweg 3	Neubau	NSP Kabel	Zubau Erzeugung und Verbrauch	08/2024	09/2024	2.608 €	konkrete Planung	nicht auswertbar	nicht auswertbar	NSP Kabel
2004000855368	LEONB Schweizermühle 1 NS-Störung WV		NSP Kabel	kein Zubau(reiner Ersatz)	05/2024	05/2024		Abgeschlossen	nicht auswertbar	nicht auswertbar	
2004000855770	TRILL UST Roman-Stelzer-Str. Erneuerung	Ersatz(-neubau) ohne Erhöhung der ÜF	U-Station n. NSP	Zubau Erzeugung und Verbrauch	10/2024	02/2025	69.734 €	im Bau	nicht auswertbar	nicht auswertbar	U-Station n. NSP
2004000855801	RORBS, Goethestr. 32		NSP Kabel	Zubau Erzeugung und Verbrauch	05/2024	05/2024		im Bau	nicht auswertbar	nicht auswertbar	
2004000855963	KRAHM Wolfgangstr. Verkabelung	Ersatz(-neubau) ohne Erhöhung der ÜF	NSP Kabel	kein Zubau(reiner Ersatz)	07/2024	11/2024	148.189 €	konkrete Planung	nicht auswertbar	nicht auswertbar	NSP Kabel
2004000856304	OFTED Schillerstr. 2/1 - 2/1		NSP Kabel	Zubau Erzeugung und Verbrauch	04/2024	05/2024		im Bau	nicht auswertbar	nicht auswertbar	
2004000856329	OEPFG UST Beim Wasserbehälter	Ersatz(-neubau) mit Erhöhung der ÜF	U-Station n. NSP, MSP Kabel, NSP Kabel, MSP Freileitung	Zubau Erzeugung und Verbrauch	06/2024	11/2025	184.950 €	im Bau	nicht auswertbar	nicht auswertbar	MSP Kabel
2004000856333	BURKH, Im Allmend 11		NSP Kabel	Zubau Erzeugung und Verbrauch	05/2024	05/2024		im Bau	nicht auswertbar	nicht auswertbar	
2004000856372	ESSLI NEU NSP Palmstr. 4 - 39	Ersatz(-neubau) mit Erhöhung der ÜF	NSP Kabel	Zubau Erzeugung und Verbrauch	09/2024	12/2024	170.886 €	konkrete Planung	nicht auswertbar	nicht auswertbar	NSP Kabel
2004000856479	UAPSH Schlossweg 1		MSP Kabel	kein Zubau(reiner Ersatz)	05/2024	05/2024		im Bau	nicht auswertbar	nicht auswertbar	
2004000856481	RUPHO Hauptstr. 4	Ersatz(-neubau) mit Erhöhung der ÜF	NSP Freileitung, NSP Kabel	Zubau Erzeugung und Verbrauch	10/2024	11/2024	121.199 €	konkrete Planung	nicht auswertbar	nicht auswertbar	NSP Kabel

lfd. Nr.	Maßnahme	Projektkategorie	Betriebsmittel	netztechnische Begründung für den Netzausbau	voraussichtlicher Zeitpunkt des Baubeginns [MM/JJJJ]	voraussichtlicher Zeitpunkt der Inbetriebnahme [MM/JJJJ]	Kosten (geschätzt) in Euro	Projektstatus	Stand Genehmigungs- verfahren	Geprüfte Alternativen zum Netzausbau	Vorrangig betroffene Netz- oder Umspannebene
2004000856493	MLTDG Gewerbestr. 11a neue ON-UST	Ersatz(-neubau) mit Erhöhung der ÜF	U-Station n. NSP, NSP Kabel, MSP Kabel	Zubau Erzeugung und Verbrauch	07/2024	10/2024	75.243 €	im Bau	nicht auswertbar	nicht auswertbar	U-Station n. NSP
2004000856499	IMMST, Hardtstr. 60		NSP Kabel	Zubau Erzeugung und Verbrauch	05/2024	05/2024		im Bau	nicht auswertbar	nicht auswertbar	
2004000856568	Bad Schussenried, Schillerstr. 11 Umleg.	Netzoptimierung und -verstärkung	MSP Kabel, NSP Kabel	kein Zubau(reiner Ersatz)	05/2024	06/2024	26.943 €	im Bau	nicht auswertbar	nicht auswertbar	MSP Kabel
2004000856587	GDORF, Kochstr. 27		NSP Kabel	Zubau Erzeugung und Verbrauch	05/2024	05/2024		im Bau	nicht auswertbar	nicht auswertbar	
2004000856640	HAITB Metnitzer Str. 48	Neubau	MSP Kabel	Zubau Erzeugung und Verbrauch	05/2024	06/2024	23.806 €	im Bau	nicht auswertbar	nicht auswertbar	MSP Kabel
2004000856741	SOLLB Lärchenweg/ Kneippstr.		NSP Kabel, MSP Kabel	Zubau Erzeugung und Verbrauch	01/2025	06/2025		konkrete Planung	nicht auswertbar	nicht auswertbar	
2004000856742	OBLHD, Waldhufenweg 26	Ersatz(-neubau) mit Erhöhung der ÜF	NSP Kabel	Zubau Erzeugung und Verbrauch	05/2024	05/2024		im Bau	nicht auswertbar	nicht auswertbar	
2004000856759	ZWIEF Emerbergweg 7		NSP Kabel	Zubau Erzeugung und Verbrauch	10/2024	11/2024	39.423 €	konkrete Planung	nicht auswertbar	nicht auswertbar	NSP Kabel
2004000856803	GDORF, Kochstr. 25		NSP Kabel	Zubau Erzeugung und Verbrauch	05/2024	05/2024		im Bau	nicht auswertbar	nicht auswertbar	
2004000856830	SLZST Raitäcker 30 HA		NSP Kabel	Zubau Erzeugung und Verbrauch	05/2024	08/2024		im Bau	nicht auswertbar	nicht auswertbar	
2004000856868	WEILD Bachstr. 6 TB + KM NSP	Ersatz(-neubau) ohne Erhöhung der ÜF	NSP Kabel	Zubau Erzeugung und Verbrauch	05/2024	07/2024	4.122 €	im Bau	nicht auswertbar	nicht auswertbar	
2004000856925	GERLG, NSP, VKB, Beim Unteren Tor 4 - 6		NSP Kabel	kein Zubau(reiner Ersatz)	05/2024	06/2024	9.567 €	im Bau	nicht auswertbar	nicht auswertbar	NSP Kabel
2004000856964	JOELG LTG 1655 HMT Mast 17+ VS	Netzoptimierung und -verstärkung	MSP Freileitung	kein Zubau(reiner Ersatz)	05/2024	05/2024	6.643 €	im Bau	nicht auswertbar	nicht auswertbar	
2004000856966	ROTTA Umlandstr. 0,4KV-Mitverlegung		NSP Kabel	kein Zubau(reiner Ersatz)	10/2024	11/2025	249.818 €	konkrete Planung	nicht auswertbar	nicht auswertbar	NSP Kabel
2004000856969	Allmendingen Lerchenstr. 4	Ersatz(-neubau) mit Erhöhung der ÜF	NSP Kabel	Zubau Erzeugung und Verbrauch	05/2024	12/2025		im Bau	nicht auswertbar	nicht auswertbar	
2004000857142	KAPPK Mühlenstr. Minderquerschnitt		MSP Kabel	Zubau Erzeugung und Verbrauch	08/2024	12/2025	64.665 €	konkrete Planung	nicht auswertbar	nicht auswertbar	MSP Kabel
2004000858119	ERISD Riedsteige 9999	Neubau	NSP Kabel	Zubau Erzeugung und Verbrauch	10/2024	11/2024	17.496 €	konkrete Planung	nicht auswertbar	nicht auswertbar	NSP Kabel
2004000860449	NEKTF, Alte Poststr. 4		NSP Kabel	Zubau Erzeugung und Verbrauch	05/2024	05/2024		im Bau	nicht auswertbar	nicht auswertbar	
2004000860748	BLGHM, Lerchenweg 3		NSP Kabel	Zubau Erzeugung und Verbrauch	05/2024	05/2024		im Bau	nicht auswertbar	nicht auswertbar	

lfd. Nr.	Maßnahme	Projektkategorie	Betriebsmittel	netztechnische Begründung für den Netzausbau	voraussichtlicher Zeitpunkt des Baubeginns [MM/JJJJ]	voraussichtlicher Zeitpunkt der Inbetriebnahme [MM/JJJJ]	Kosten (geschätzt) in Euro	Projektstatus	Stand Genehmigungsverfahren	Geprüfte Alternativen zum Netzausbau	Vorrangig betroffene Netz- oder Umspannebene
2004000860886	ERBAC, Schellenberg 99		NSP Kabel	Zubau Erzeugung und Verbrauch	05/2024	05/2024		im Bau	nicht auswertbar	nicht auswertbar	
2004000860948	UGRHM, Steigenäcker 17		NSP Kabel	Zubau Erzeugung und Verbrauch	05/2024	05/2024		im Bau	nicht auswertbar	nicht auswertbar	
2004000861495	MEERS, Allmendweg 18/1		NSP Kabel	Zubau Erzeugung und Verbrauch	05/2024	05/2024		im Bau	nicht auswertbar	nicht auswertbar	
2004000861723	BOEBL Rudolf-Diesel-Str. 6	Neubau	NSP Kabel	Zubau Erzeugung und Verbrauch	05/2024	06/2024	2.074 €	konkrete Planung	nicht auswertbar	nicht auswertbar	NSP Kabel
2004000862065	DENKE SOA NSP Albstr. 2	Neubau	NSP Kabel	Zubau Erzeugung und Verbrauch	11/2024	12/2026		konkrete Planung	nicht auswertbar	nicht auswertbar	
2004000862117	Tannheim Friedhofstr. Abbau alt		NSP Freileitung	Zubau Erzeugung und Verbrauch	05/2024	05/2024		Abgeschlossen	nicht auswertbar	nicht auswertbar	
2004000863399	NAGOL Haiterbacher Str. 50		NSP Kabel	Zubau Erzeugung und Verbrauch	05/2024	12/2025		im Bau	nicht auswertbar	nicht auswertbar	
2004000863784	LESFD Lehrere Str. 110	Netzoptimierung und -verstärkung	NSP Freileitung, NSP Kabel	kein Zubau(reiner Ersatz)	07/2024	10/2024	36.065 €	konkrete Planung	nicht auswertbar	nicht auswertbar	NSP Kabel
2004000863862	WMMTL Weidenäcker Leerrohr	Ersatz(-neubau) ohne Erhöhung der ÜF	NSP Kabel	kein Zubau(reiner Ersatz)	07/2024	08/2024		konkrete Planung	nicht auswertbar	nicht auswertbar	
2004000863973	GONHM BLK5 Los-3	Ersatz(-neubau) mit Erhöhung der ÜF	MSP Kabel, NSP Kabel	Zubau Erzeugung und Verbrauch	10/2024	12/2026		konkrete Planung	nicht auswertbar	nicht auswertbar	
2004000864185	BERGH BLK5 Los-9	Ersatz(-neubau) mit Erhöhung der ÜF	MSP Kabel, NSP Kabel	Zubau Erzeugung und Verbrauch	10/2024	12/2026		konkrete Planung	nicht auswertbar	nicht auswertbar	
2004000864191	DITTW,Götzenberg 17/1 HA+NSP-K Tausch	Ersatz(-neubau) mit Erhöhung der ÜF	NSP Kabel	Zubau Erzeugung und Verbrauch	07/2024	12/2025	7.782 €	konkrete Planung	nicht auswertbar	nicht auswertbar	NSP Kabel
2004000864193	Bergatreute Witschwender Str. 26 Kd-UST	Neubau	MSP Kabel	Zubau Erzeugung und Verbrauch	09/2024	10/2024	11.369 €	konkrete Planung	nicht auswertbar	nicht auswertbar	MSP Kabel
2004000864226	BISIG Bahnhofstr. 26-1 - Austausch HAK		NSP Freileitung	Zubau Erzeugung und Verbrauch	05/2024	05/2024		Abgeschlossen	nicht auswertbar	nicht auswertbar	
2004000864240	GAMTG, Magdeburger Str. 15		NSP Kabel	Zubau Erzeugung und Verbrauch	05/2024	05/2024		im Bau	nicht auswertbar	nicht auswertbar	
2004000864261	OSBRK Industriepark 7245/8 Funkmast	Ersatz(-neubau) mit Erhöhung der ÜF	NSP Kabel	Zubau Erzeugung und Verbrauch	08/2024	11/2024	24.097 €	konkrete Planung	nicht auswertbar	nicht auswertbar	NSP Kabel
2004000864369	NEUHG Waldenserstr. 7		NSP Kabel	Zubau Erzeugung und Verbrauch	05/2024	05/2024		Abgeschlossen	nicht auswertbar	nicht auswertbar	
2004000864452	ENDIN, Albert-Witzenhausen-Str. 4		NSP Kabel	Zubau Erzeugung und Verbrauch	05/2024	05/2024		im Bau	nicht auswertbar	nicht auswertbar	
2004000864472	Isny Kastellstr. 6 F/K HAS		NSP Kabel	Zubau Erzeugung und Verbrauch	05/2024	07/2024		im Bau	nicht auswertbar	nicht auswertbar	

lfd. Nr.	Maßnahme	Projektkategorie	Betriebsmittel	netztechnische Begründung für den Netzausbau	voraussichtlicher Zeitpunkt des Baubeginns [MM/JJJJ]	voraussichtlicher Zeitpunkt der Inbetriebnahme [MM/JJJJ]	Kosten (geschätzt) in Euro	Projektstatus	Stand Genehmigungsverfahren	Geprüfte Alternativen zum Netzausbau	Vorrangig betroffene Netz- oder Umspannebene
2004000864519	KARLD,UST Im Ochsenstall(32a,ON-Vert.tausc		NSP Kabel	kein Zubau(reiner Ersatz)	05/2024	06/2024		Abgeschlossen	nicht auswertbar	nicht auswertbar	
2004000864541	HEUTI, Siemensstr. 21		NSP Kabel	Zubau Erzeugung und Verbrauch	05/2024	05/2024		im Bau	nicht auswertbar	nicht auswertbar	
2004000864584	OBSTT Schachenweg_Ersatz UST Sportplatz	Rückbau / Altlastentsorgung	U-Station n. NSP, NSP Kabel, MSP Kabel, MSP Freileitung	Zubau Erzeugung und Verbrauch	01/2025	06/2025		konkrete Planung	nicht auswertbar	nicht auswertbar	
2004000864685	LGNAU Verkab. UST Gießenbrücke-Reichen	Rückbau / Altlastentsorgung	U-Station n. NSP, MSP Kabel, MSP Freileitung	kein Zubau(reiner Ersatz)	03/2025	10/2025		konkrete Planung	nicht auswertbar	nicht auswertbar	
2004000864719	Rötenbach Am Alpenblick Mast+Kabelauff.		MSP Freileitung	kein Zubau(reiner Ersatz)	05/2024	06/2024		im Bau	nicht auswertbar	nicht auswertbar	
2004000864838	RIEDL, Sebastian-Kneipp-Str. 6		NSP Kabel	Zubau Erzeugung und Verbrauch	05/2024	05/2024		im Bau	nicht auswertbar	nicht auswertbar	
2004000864934	LEUTK, Roggenweg 3		NSP Kabel	Zubau Erzeugung und Verbrauch	05/2024	05/2024		im Bau	nicht auswertbar	nicht auswertbar	
2004000864972	MUSBG SOA MSP Bunsenstr. 7-9 Wohnanlage	Ersatz(-neubau) mit Erhöhung der ÜF	U-Station n. NSP, MSP Kabel	Zubau Erzeugung und Verbrauch	10/2024	12/2026		konkrete Planung	nicht auswertbar	nicht auswertbar	
2004000864985	LEINF SOA MSP Ernst-Mey-Str. 1	Neubau	MSP Kabel	Zubau Erzeugung und Verbrauch	10/2024	12/2026	19.852 €	konkrete Planung	nicht auswertbar	nicht auswertbar	MSP Kabel
2004000865028	UBSTD Erneuerung MS-Kabel KUST Preuss	Ersatz(-neubau) mit Erhöhung der ÜF	MSP Kabel	Zubau Erzeugung und Verbrauch	10/2024	12/2024		konkrete Planung	nicht auswertbar	nicht auswertbar	
2004000865053	AHTET, NEU, NSP F.-Porsche-Str. 26	Neubau	NSP Kabel	Zubau Erzeugung und Verbrauch	09/2024	11/2024		vorgesehene Maßnahme	nicht auswertbar	nicht auswertbar	
2004000865078	REUTI, NEU UST, Im Tropfwiesle	Ersatz(-neubau) mit Erhöhung der ÜF	U-Station n. NSP, MSP Kabel	Zubau Erzeugung und Verbrauch	10/2024	12/2024	72.040 €	im Bau	nicht auswertbar	nicht auswertbar	U-Station n. NSP
2004000865095	RNGNB Bachstr. 10		NSP Kabel	Zubau Erzeugung und Verbrauch	05/2024	05/2024		Abgeschlossen	nicht auswertbar	nicht auswertbar	
2004000865149	VKTHN Goethestraße Erneuerung 20kV	Ersatz(-neubau) ohne Erhöhung der ÜF	NSP Kabel, MSP Kabel	Zubau Erzeugung und Verbrauch	07/2024	11/2024	190.928 €	konkrete Planung	nicht auswertbar	nicht auswertbar	MSP Kabel
2004000865240	OBSTT Raiffeisenstr._Ersatz UST Kirche	Ersatz(-neubau) ohne Erhöhung der ÜF	U-Station n. NSP, NSP Freileitung, NSP Kabel, MSP Kabel	kein Zubau(reiner Ersatz)	09/2025	06/2026		konkrete Planung	nicht auswertbar	nicht auswertbar	
2004000865266	ERLIG, Im Schönblick 1		NSP Kabel	Zubau Erzeugung und Verbrauch	04/2024	04/2024		im Bau	nicht auswertbar	nicht auswertbar	
2004000865294	BS RISS BZ SHU Fa. Angele 0,4kV HMT		NSP Freileitung	kein Zubau(reiner Ersatz)	05/2024	12/2024		im Bau	nicht auswertbar	nicht auswertbar	
2004000865464	HIRLG, Hinter dem Lehen 3		NSP Kabel	Zubau Erzeugung und Verbrauch	05/2024	06/2024		im Bau	nicht auswertbar	nicht auswertbar	
2004000865541	MOETZ, DEM, NSP, Niederwiesenstr.	Rückbau / Altlastentsorgung	NSP Freileitung	kein Zubau(reiner Ersatz)	07/2024	12/2025	16.549 €	im Bau	nicht auswertbar	nicht auswertbar	NSP Freileitung

lfid. Nr.	Maßnahme	Projektkategorie	Betriebsmittel	netztechnische Begründung für den Netzausbau	voraussichtlicher Zeitpunkt des Baubeginns [MM/JJJJ]	voraussichtlicher Zeitpunkt der Inbetriebnahme [MM/JJJJ]	Kosten (geschätzt) in Euro	Projektstatus	Stand Genehmigungsverfahren	Geprüfte Alternativen zum Netzausbau	Vorrangig betroffene Netz- oder Umspannebene
2004000865555	TROCH Grafentalweg 9999_Neu-anschluss	Neubau	NSP Kabel	Zubau Erzeugung und Verbrauch	12/2024	04/2025		konkrete Planung	nicht auswertbar	nicht auswertbar	
2004000865581	SINSH Alte Daisbacher Str. AVR Anschluss		NSP Kabel	kein Zubau(reiner Ersatz)	06/2024	06/2024		im Bau	nicht auswertbar	nicht auswertbar	
2004000865681	KLGAR, Silberstr. 11		NSP Kabel	Zubau Erzeugung und Verbrauch	05/2024	06/2024		im Bau	nicht auswertbar	nicht auswertbar	
2004000865747	Schwendi Gartenstr. 22 Neuanschluss		NSP Kabel	Zubau Erzeugung und Verbrauch	05/2024	06/2024		im Bau	nicht auswertbar	nicht auswertbar	
2004000865770	LPHEM, Pfeifferstr. 22		NSP Kabel	Zubau Erzeugung und Verbrauch	05/2024	06/2024		im Bau	nicht auswertbar	nicht auswertbar	
2004000865779	HEMMI Freiherr-von-Varnbüler-Str. 8		NSP Kabel	kein Zubau(reiner Ersatz)	05/2024	05/2024		im Bau	nicht auswertbar	nicht auswertbar	
2004000865820	Neukirch Kirchstr. 999 Frttg. Demontage		NSP Freileitung	Zubau Erzeugung und Verbrauch	05/2024	05/2024		Abgeschlossen	nicht auswertbar	nicht auswertbar	
2004000865852	GNDLM, Matthias-Erzberger-Str. 34		NSP Kabel	Zubau Erzeugung und Verbrauch	05/2024	06/2024		im Bau	nicht auswertbar	nicht auswertbar	
2004000865891	WERNA SOA NSP Mörikeweg 25 27 u. 29	Neubau	NSP Kabel	Zubau Erzeugung und Verbrauch	08/2024	12/2026	28.225 €	konkrete Planung	nicht auswertbar	nicht auswertbar	NSP Kabel
2004000865912	EBBCH, SOA, NSP Sulpacher Str. 58, 60	Neubau	NSP Kabel	Zubau Erzeugung und Verbrauch	09/2024	12/2024	12.270 €	konkrete Planung	nicht auswertbar	nicht auswertbar	NSP Kabel
2004000865949	GAMMH, Albraufstr. 9		NSP Kabel	Zubau Erzeugung und Verbrauch	05/2024	06/2024		im Bau	nicht auswertbar	nicht auswertbar	
2004000865997	HAYNG Ehrenfels 9999_Mobilfunkmastanschl	Neubau	NSP Kabel	Zubau Erzeugung und Verbrauch	11/2024	05/2025		konkrete Planung	nicht auswertbar	nicht auswertbar	
2004000866028	GAMTG, Magdeburger Str. 32		NSP Kabel	Zubau Erzeugung und Verbrauch	05/2024	06/2024		im Bau	nicht auswertbar	nicht auswertbar	
2004000866042	NEUHF Burgstr. 17 1KV STÖ		NSP Kabel	kein Zubau(reiner Ersatz)	04/2024	04/2024		im Bau	nicht auswertbar	nicht auswertbar	
2004000866057	RAUBE Jahnweg 1A_ Sonder	Neubau	NSP Kabel	Zubau Erzeugung und Verbrauch	06/2024	06/2024	7.780 €	konkrete Planung	nicht auswertbar	nicht auswertbar	NSP Kabel
2004000866111	SLZST Waldhofweg 3, NAK		NSP Kabel	Zubau Erzeugung und Verbrauch	05/2024	06/2024		im Bau	nicht auswertbar	nicht auswertbar	
2004000866120	LEIDR Heerweg 2		NSP Freileitung	Zubau Erzeugung und Verbrauch	05/2024	06/2024		im Bau	nicht auswertbar	nicht auswertbar	
2004000866158	ASPER,EEG,NSP,Zeissstr. 2	Neubau	NSP Kabel	Zubau Erzeugung und Verbrauch	06/2024	06/2024	33.909 €	im Bau	nicht auswertbar	nicht auswertbar	NSP Kabel
2004000867616	LEUTK Am Saugarten 25 Fernwärme	Neubau	MSP Kabel	Zubau Erzeugung und Verbrauch	09/2024	07/2025	11.718 €	konkrete Planung	nicht auswertbar	nicht auswertbar	MSP Kabel

lfd. Nr.	Maßnahme	Projektkategorie	Betriebsmittel	netztechnische Begründung für den Netzausbau	voraussichtlicher Zeitpunkt des Baubeginns [MM/JJJJ]	voraussichtlicher Zeitpunkt der Inbetriebnahme [MM/JJJJ]	Kosten (geschätzt) in Euro	Projektstatus	Stand Genehmigungs- verfahren	Geprüfte Alternativen zum Netzausbau	Vorrangig betroffene Netz- oder Umspannebene
2004000867621	GERHM, Stationswechsel UST-009	Ersatz(-neubau) mit Erhöhung der ÜF	U-Station n. NSP, NSP Kabel, MSP Kabel	Zubau Erzeugung und Verbrauch	07/2024	07/2025	178.177 €	konkrete Planung	nicht auswertbar	nicht auswertbar	U-Station n. NSP
2004000867752	SB BCH, Felix-Wankel-Str. 8		NSP Kabel	Zubau Erzeugung und Verbrauch	05/2024	06/2024		im Bau	nicht auswertbar	nicht auswertbar	
2004000867841	BISLB, Kirchstr. 6/1		NSP Kabel	Zubau Erzeugung und Verbrauch	05/2024	06/2024		im Bau	nicht auswertbar	nicht auswertbar	
2004000867970	BUSEN, Mozartstr. 10		NSP Kabel	Zubau Erzeugung und Verbrauch	05/2024	06/2024		im Bau	nicht auswertbar	nicht auswertbar	
2004000867976	RUSSH, Kornblumenstr. 3		NSP Kabel	Zubau Erzeugung und Verbrauch	05/2024	06/2024		im Bau	nicht auswertbar	nicht auswertbar	
2004000867988	HEUWL Glottertalstr. 1 ZAS Park- platzbel.	Ersatz(-neubau) mit Erhöhung der ÜF	NSP Kabel	Zubau Erzeugung und Verbrauch	05/2024	08/2024		im Bau	nicht auswertbar	nicht auswertbar	
2004000868200	ELSEN, Dachsweg 20		NSP Kabel	Zubau Erzeugung und Verbrauch	05/2024	06/2024		im Bau	nicht auswertbar	nicht auswertbar	
2004000868212	ROBRN 0109 HMT Ringstr.		MSP Freileitung	kein Zubau(reiner Ersatz)	05/2024	12/2024		im Bau	nicht auswertbar	nicht auswertbar	
2004000868255	LORCH, Mörikestr. 8		NSP Kabel	Zubau Erzeugung und Verbrauch	05/2024	06/2024		im Bau	nicht auswertbar	nicht auswertbar	
2004000868270	PHILI_Rheinschanzinsel_Netzver- stärkung		MSP Kabel	Zubau Erzeugung und Verbrauch	11/2024	05/2025	450.163 €	konkrete Planung	nicht auswertbar	nicht auswertbar	MSP Kabel
2004000868290	SHWIB Battnerstr. 20_BSP_nachrüsten	Neubau	NSP Kabel	kein Zubau(reiner Ersatz)	05/2024	06/2024		im Bau	nicht auswertbar	nicht auswertbar	
2004000868321	ESSLI Berliner Str. 12, ASCH-Vodafone		NSP Kabel	Zubau Erzeugung und Verbrauch	05/2024	07/2024		im Bau	nicht auswertbar	nicht auswertbar	
2004000868453	BUERG, Marienstr. 9998		NSP Kabel	Zubau Erzeugung und Verbrauch	05/2024	06/2024		im Bau	nicht auswertbar	nicht auswertbar	
2004000868514	MKLGN Dr.-Siegfried-Schütz-Str. 48		NSP Kabel	Zubau Erzeugung und Verbrauch	05/2024	06/2024		im Bau	nicht auswertbar	nicht auswertbar	
2004000868644	Oberweiler Seebachstr. 8/2 MSP-EEG		MSP Kabel	Zubau Erzeugung und Verbrauch	09/2024	02/2025	95.550 €	konkrete Planung	nicht auswertbar	nicht auswertbar	MSP Kabel
2004000868676	BAUTT UST Riedweg ersetzen	Ersatz(-neubau) ohne Erhöhung der ÜF	U-Station n. NSP, NSP Kabel, MSP Kabel	Zubau Erzeugung und Verbrauch	08/2024	12/2025	104.009 €	konkrete Planung	nicht auswertbar	nicht auswertbar	U-Station n. NSP
2004000868709	KUEAU Schloßmühlgasse 912/1, MSP, 1.6MW	Ersatz(-neubau) ohne Erhöhung der ÜF	MSP Kabel	Zubau Erzeugung und Verbrauch	10/2024	12/2024	108.463 €	konkrete Planung	nicht auswertbar	nicht auswertbar	MSP Kabel
2004000868713	ALBER Querstr. 4 HA Störung	Neubau	NSP Kabel	kein Zubau(reiner Ersatz)	05/2024	05/2024		im Bau	nicht auswertbar	nicht auswertbar	
2004000868714	SB BCH Schwabenstr. RÜB		NSP Kabel	Zubau Erzeugung und Verbrauch	10/2024	12/2024		konkrete Planung	nicht auswertbar	nicht auswertbar	

lfd. Nr.	Maßnahme	Projektkategorie	Betriebsmittel	netztechnische Begründung für den Netzausbau	voraussichtlicher Zeitpunkt des Baubeginns [MM/JJJJ]	voraussichtlicher Zeitpunkt der Inbetriebnahme [MM/JJJJ]	Kosten (geschätzt) in Euro	Projektstatus	Stand Genehmigungsverfahren	Geprüfte Alternativen zum Netzausbau	Vorrangig betroffene Netz- oder Umspannebene
2004000868761	WEITG,ERN,MSP,KWC-Hirtenhausweg-Siedlerh	Ersatz(-neubau) ohne Erhöhung der ÜF	MSP Kabel	kein Zubau(reiner Ersatz)	07/2024	02/2025	360.204 €	konkrete Planung	nicht auswertbar	nicht auswertbar	MSP Kabel
2004000868826	KOENI, Hugo-Ott-Str. 11		NSP Kabel	Zubau Erzeugung und Verbrauch	05/2024	06/2024		im Bau	nicht auswertbar	nicht auswertbar	
2004000868831	ROTB, Bei der Kiesgrube 8		NSP Kabel	Zubau Erzeugung und Verbrauch	05/2024	06/2024		im Bau	nicht auswertbar	nicht auswertbar	
2004000868847	HAMBR, Keitländerstr. 16		NSP Kabel	Zubau Erzeugung und Verbrauch	05/2024	06/2024		im Bau	nicht auswertbar	nicht auswertbar	
2004000868911	OSBRK, Carl-Orff-Str. 43		NSP Kabel	Zubau Erzeugung und Verbrauch	05/2024	06/2024		im Bau	nicht auswertbar	nicht auswertbar	
2004000868950	WDDRN, Liebfrauenstr. 1/1		NSP Kabel	Zubau Erzeugung und Verbrauch	05/2024	06/2024		im Bau	nicht auswertbar	nicht auswertbar	
2004000868951	NEUES Gymnasiumstr. Ersatz UST FFU TBNK	Ersatz(-neubau) ohne Erhöhung der ÜF	U-Station n. NSP, NSP Kabel, MSP Kabel	kein Zubau(reiner Ersatz)	03/2025	06/2025	118.389 €	konkrete Planung	nicht auswertbar	nicht auswertbar	U-Station n. NSP
2004000868963	HOEPF, An den Rübenäckern 9999/1		NSP Kabel	Zubau Erzeugung und Verbrauch	05/2024	05/2024		im Bau	nicht auswertbar	nicht auswertbar	
2004000869013	LK FDS BB Dornstetten Kernort	Ersatz(-neubau) ohne Erhöhung der ÜF	MSP Kabel, NSP Kabel	Zubau Erzeugung und Verbrauch	08/2024	06/2025	914.505 €	konkrete Planung	nicht auswertbar	nicht auswertbar	NSP Kabel
2004000869038	NECKZ, Weinbergweg 11A		NSP Kabel	Zubau Erzeugung und Verbrauch	05/2024	06/2024		im Bau	nicht auswertbar	nicht auswertbar	
2004000869039	MUSBH, Hauptstr. 9999		NSP Kabel	Zubau Erzeugung und Verbrauch	05/2024	06/2024		im Bau	nicht auswertbar	nicht auswertbar	
2004000869046	HEUTI, DEM, FL Ulrichstr. 9	Netzoptimierung und -verstärkung	NSP Freileitung	kein Zubau(reiner Ersatz)	06/2024	07/2024	29.384 €	im Bau	nicht auswertbar	nicht auswertbar	NSP Freileitung
2004000869069	MKLGN Dr.-Siegfried-Schütz-Str. 26		NSP Kabel	Zubau Erzeugung und Verbrauch	05/2024	05/2024		Abgeschlossen	nicht auswertbar	nicht auswertbar	
2004000869074	MESSK Ohmweg 999 UST Härdtle		MSP Kabel	kein Zubau(reiner Ersatz)	05/2024	06/2024		im Bau	nicht auswertbar	nicht auswertbar	
2004000869138	BRENM Kapellengasse 24		NSP Kabel	Zubau Erzeugung und Verbrauch	05/2024	06/2024		im Bau	nicht auswertbar	nicht auswertbar	
2004000869151	BS ALW BZ WNG Fa. Netzb. Allg. 20KV HMT		MSP Freileitung	kein Zubau(reiner Ersatz)	05/2024	12/2024		im Bau	nicht auswertbar	nicht auswertbar	
2004000869228	WAGHA Bonhoefferstr. 9a_EEG		NSP Kabel	Zubau Erzeugung und Verbrauch	05/2024	06/2024		im Bau	nicht auswertbar	nicht auswertbar	
2004000869244	EPPIN, Pestalozziweg 1A		NSP Kabel	Zubau Erzeugung und Verbrauch	05/2024	06/2024		im Bau	nicht auswertbar	nicht auswertbar	
2004000869277	TAUBE Eichstr. 18	Neubau	NSP Kabel	Zubau Erzeugung und Verbrauch	06/2024	11/2024		konkrete Planung	nicht auswertbar	nicht auswertbar	

lfd. Nr.	Maßnahme	Projektkategorie	Betriebsmittel	netztechnische Begründung für den Netzausbau	voraussichtlicher Zeitpunkt des Baubeginns [MM/JJJJ]	voraussichtlicher Zeitpunkt der Inbetriebnahme [MM/JJJJ]	Kosten (geschätzt) in Euro	Projektstatus	Stand Genehmigungsverfahren	Geprüfte Alternativen zum Netzausbau	Vorrangig betroffene Netz- oder Umspannebene
2004000869290	BS ALW BZ WNG Fa. Netzb. Allg. 20KV HMT		MSP Freileitung	kein Zubau(reiner Ersatz)	05/2024	12/2024		im Bau	nicht auswertbar	nicht auswertbar	
2004000869305	SCHAN Hauptstr. 29 1kV Störung		NSP Kabel	kein Zubau(reiner Ersatz)	05/2024	05/2024		im Bau	nicht auswertbar	nicht auswertbar	
2004000869318	NSTEI Ersatz UST Steige FFU TBNK	Ersatz(-neubau) ohne Erhöhung der ÜF	U-Station n. NSP, NSP Kabel, MSP Kabel	kein Zubau(reiner Ersatz)	04/2025	09/2025	129.311 €	konkrete Planung	nicht auswertbar	nicht auswertbar	U-Station n. NSP
2004000869340	ATTWE, Weiherblick 11		NSP Kabel	Zubau Erzeugung und Verbrauch	05/2024	06/2024		im Bau	nicht auswertbar	nicht auswertbar	
2004000869395	Ziegelbach St.-Leonhard-Str. 15		NSP Kabel	Zubau Erzeugung und Verbrauch	05/2024	06/2024		im Bau	nicht auswertbar	nicht auswertbar	
2004000869440	VHING Lilienstr. 33 / AM erneuern		NSP Kabel	kein Zubau(reiner Ersatz)	05/2024	05/2024		im Bau	nicht auswertbar	nicht auswertbar	
2004000869443	HOHDE, NEU, UST, MSP, NSP, Pfarrgasse	Ersatz(-neubau) mit Erhöhung der ÜF	U-Station n. NSP, MSP Kabel, NSP Kabel	Zubau Erzeugung und Verbrauch	07/2024	09/2024	115.574 €	im Bau	nicht auswertbar	nicht auswertbar	U-Station n. NSP
2004000869511	EISLI, NEU, MSP Rückbau alte B10	Ersatz(-neubau) mit Erhöhung der ÜF	MSP Kabel	Zubau Erzeugung und Verbrauch	07/2024	11/2024	838.306 €	konkrete Planung	nicht auswertbar	nicht auswertbar	MSP Kabel
2004000869531	TAUBE Eichstr. 20kV KE u HA 16 u 18	Ersatz(-neubau) ohne Erhöhung der ÜF	NSP Kabel, MSP Kabel	Zubau Erzeugung und Verbrauch	09/2024	12/2025	207.059 €	konkrete Planung	nicht auswertbar	nicht auswertbar	NSP Kabel
2004000869576	HILDZ, Haferweg 10		NSP Kabel	Zubau Erzeugung und Verbrauch	05/2024	06/2024		im Bau	nicht auswertbar	nicht auswertbar	
2004000869600	SUSEN, NEU, MSP Rückbau alte B10	Ersatz(-neubau) ohne Erhöhung der ÜF	MSP Kabel, NSP Kabel	Zubau Erzeugung und Verbrauch	06/2024	11/2024	152.779 €	konkrete Planung	nicht auswertbar	nicht auswertbar	NSP Kabel
2004000869605	REIAU, Melcherleshorn 19A		NSP Kabel	Zubau Erzeugung und Verbrauch	05/2024	06/2024		im Bau	nicht auswertbar	nicht auswertbar	
2004000869640	AHTET, NEU, NSP Riedstr-Paulinenw	Ersatz(-neubau) mit Erhöhung der ÜF	NSP Kabel	Zubau Erzeugung und Verbrauch	07/2024	11/2024	28.276 €	im Bau	nicht auswertbar	nicht auswertbar	NSP Kabel
2004000869685	KRNBH Flehinger Str. 9A Sonder	Neubau	NSP Kabel	Zubau Erzeugung und Verbrauch	06/2024	07/2024		konkrete Planung	nicht auswertbar	nicht auswertbar	
2004000869717	SWAIG, ERS, MSP,NSP,UST, Behaglicher Weg	Neubau	U-Station n. NSP, MSP Kabel, NSP Kabel	Zubau Erzeugung und Verbrauch	06/2024	08/2024	260.605 €	im Bau	nicht auswertbar	nicht auswertbar	U-Station n. NSP
2004000869825	ZELES ERN NSP An der Friedenslinde 21-29	Ersatz(-neubau) mit Erhöhung der ÜF	NSP Kabel	Zubau Erzeugung und Verbrauch	09/2024	11/2024	40.516 €	konkrete Planung	nicht auswertbar	nicht auswertbar	NSP Kabel
2004000869833	BEIHI, NEU, UST Kleines Wegle	Ersatz(-neubau) mit Erhöhung der ÜF	U-Station n. NSP, MSP Kabel	Zubau Erzeugung und Verbrauch	10/2024	12/2024	96.595 €	vorgesehene Maßnahme	nicht auswertbar	nicht auswertbar	U-Station n. NSP
2004000869846	BS ALW BZ WNG Fa. Netzb. Allg. 20KV HMT		MSP Freileitung	kein Zubau(reiner Ersatz)	05/2024	12/2024		im Bau	nicht auswertbar	nicht auswertbar	
2004000869972	SHASN, Luikenweg 999/4284/8		NSP Kabel	Zubau Erzeugung und Verbrauch	05/2024	06/2024		im Bau	nicht auswertbar	nicht auswertbar	

lfd. Nr.	Maßnahme	Projektkategorie	Betriebsmittel	netztechnische Begründung für den Netzausbau	voraussichtlicher Zeitpunkt des Baubeginns [MM/JJJJ]	voraussichtlicher Zeitpunkt der Inbetriebnahme [MM/JJJJ]	Kosten (geschätzt) in Euro	Projektstatus	Stand Genehmigungsverfahren	Geprüfte Alternativen zum Netzausbau	Vorrangig betroffene Netz- oder Umspannebene
2004000869974	NEBRG, Gerstenstr. 7		NSP Kabel	Zubau Erzeugung und Verbrauch	05/2024	06/2024		im Bau	nicht auswertbar	nicht auswertbar	
2004000869991	Bad Waldsee Reutestr. 84		NSP Kabel	Zubau Erzeugung und Verbrauch	05/2024	06/2024		im Bau	nicht auswertbar	nicht auswertbar	
2004000870067	SINSH, Burghäldeweg 36		NSP Kabel	Zubau Erzeugung und Verbrauch	05/2024	06/2024		im Bau	nicht auswertbar	nicht auswertbar	
2004000870085	ILMSP, Kindergartenweg EEG	Ersatz(-neubau) mit Erhöhung der ÜF	NSP Kabel	Zubau Erzeugung und Verbrauch	07/2024	08/2024		konkrete Planung	nicht auswertbar	nicht auswertbar	
2004000870199	FRDTL, Teufelsbergweg 2		NSP Kabel	Zubau Erzeugung und Verbrauch	05/2024	06/2024		im Bau	nicht auswertbar	nicht auswertbar	
2004000870278	NUSDF, Gerhart-Hauptmann-Str. 20		NSP Kabel	Zubau Erzeugung und Verbrauch	05/2024	06/2024		im Bau	nicht auswertbar	nicht auswertbar	
2004000870297	TENIG, Hubackerweg 4		NSP Kabel	Zubau Erzeugung und Verbrauch	05/2024	06/2024		im Bau	nicht auswertbar	nicht auswertbar	
2004000870347	OBSLM EEG Carl-Benz-Str.11/2	Ersatz(-neubau) mit Erhöhung der ÜF	NSP Kabel	Zubau Erzeugung und Verbrauch	06/2024	07/2024	16.177 €	im Bau	nicht auswertbar	nicht auswertbar	NSP Kabel
2004000870355	WIESL Hauptstr.163 KUST E-Lade-säulen	Ersatz(-neubau) mit Erhöhung der ÜF	MSP Kabel	Zubau Erzeugung und Verbrauch	02/2025	05/2025	77.482 €	konkrete Planung	nicht auswertbar	nicht auswertbar	MSP Kabel
2004000870375	KIRLA Kleinallmendweg BLK Los-10		MSP Kabel, MSP Freileitung	kein Zubau(reiner Ersatz)	08/2024	10/2024		konkrete Planung	nicht auswertbar	nicht auswertbar	
2004000870414	LEUTK, Obere Vorstadtstr. 9999		NSP Kabel	Zubau Erzeugung und Verbrauch	05/2024	06/2024		im Bau	nicht auswertbar	nicht auswertbar	
2004000870468	BRACK VKB NSP Alemannenstraße	Ersatz(-neubau) mit Erhöhung der ÜF	NSP Kabel	Zubau Erzeugung und Verbrauch	10/2024	12/2024	143.423 €	konkrete Planung	nicht auswertbar	nicht auswertbar	NSP Kabel
2004000870485	BS ALW BZ WNG Fa. Netzb. Allg. 20KV HMT		MSP Freileitung	kein Zubau(reiner Ersatz)	05/2024	12/2024		im Bau	nicht auswertbar	nicht auswertbar	
2004000870489	BS ALW BZ WNG Fa. Netzb. Allg. 20KV HMT		MSP Freileitung	kein Zubau(reiner Ersatz)	05/2024	12/2024		im Bau	nicht auswertbar	nicht auswertbar	
2004000879349	SGBCH, Rödeweg 9		NSP Kabel	Zubau Erzeugung und Verbrauch	06/2024	06/2024		im Bau	nicht auswertbar	nicht auswertbar	
2004000879363	DRRZM, Himmelssteige 16		NSP Kabel	Zubau Erzeugung und Verbrauch	06/2024	06/2024		im Bau	nicht auswertbar	nicht auswertbar	
2004000879403	SGBCH, Im Schlosspark 25		NSP Kabel	Zubau Erzeugung und Verbrauch	06/2024	06/2024		im Bau	nicht auswertbar	nicht auswertbar	
2004000879408	BOENN Industriestr. KVS 19 tauschen		NSP Kabel	kein Zubau(reiner Ersatz)	05/2024	05/2024		im Bau	nicht auswertbar	nicht auswertbar	
2004000879451	NEUBU Oberh.Hauptstraße UST	Ersatz(-neubau) mit Erhöhung der ÜF	U-Station n. NSP, MSP Kabel, NSP Kabel	Zubau Erzeugung und Verbrauch	10/2024	12/2025	96.736 €	konkrete Planung	nicht auswertbar	nicht auswertbar	U-Station n. NSP

lfd. Nr.	Maßnahme	Projektkategorie	Betriebsmittel	netztechnische Begründung für den Netzausbau	voraussichtlicher Zeitpunkt des Baubeginns [MM/JJJJ]	voraussichtlicher Zeitpunkt der Inbetriebnahme [MM/JJJJ]	Kosten (geschätzt) in Euro	Projektstatus	Stand Genehmigungsverfahren	Geprüfte Alternativen zum Netzausbau	Vorrangig betroffene Netz- oder Umspannebene
2004000879459	RORDE Alemannenstr. 15		NSP Freileitung	Zubau Erzeugung und Verbrauch	05/2024	06/2024		im Bau	nicht auswertbar	nicht auswertbar	
2004000879477	MARBA, Auerbachstr. 33		NSP Kabel	Zubau Erzeugung und Verbrauch	06/2024	06/2024		im Bau	nicht auswertbar	nicht auswertbar	
2004000879519	SEKAC Grübenweg HMT 0618 Nr. 1		MSP Freileitung	kein Zubau(reiner Ersatz)	10/2024	12/2024		im Bau	nicht auswertbar	nicht auswertbar	
2004000879653	OBRÖT Rottalstr. 3 Ersatz TBNK	Ersatz(-neubau) ohne Erhöhung der ÜF	U-Station n. NSP, NSP Kabel, MSP Kabel	kein Zubau(reiner Ersatz)	10/2024	04/2025		konkrete Planung	nicht auswertbar	nicht auswertbar	
2004000879774	LEONB Rutesheimer Str. 23 STÖ MSP		MSP Kabel	kein Zubau(reiner Ersatz)	05/2024	05/2024		im Bau	nicht auswertbar	nicht auswertbar	
2004000879832	NURTG, NEU MSP Eichendorffstr UW NURTG	Ersatz(-neubau) mit Erhöhung der ÜF	MSP Kabel	Zubau Erzeugung und Verbrauch	07/2024	12/2025	244.558 €	konkrete Planung	nicht auswertbar	nicht auswertbar	MSP Kabel
2004000879896	FRDTL, NEU, NSP HA Schillerstraße 13	Netzoptimierung und -verstärkung	NSP Kabel	kein Zubau(reiner Ersatz)	06/2024	06/2024	17.032 €	im Bau	nicht auswertbar	nicht auswertbar	NSP Kabel
2004000879897	Bad Waldsee Propst-Kügelin-Str. 12 F/K		NSP Kabel	Zubau Erzeugung und Verbrauch	05/2024	12/2025		im Bau	nicht auswertbar	nicht auswertbar	
2004000879908	OFTEH, Ludwig-Erhard-Str. 4		NSP Kabel	Zubau Erzeugung und Verbrauch	05/2024	06/2024		im Bau	nicht auswertbar	nicht auswertbar	
2004000879915	Wolpertswende Segelbacher Str. 3/3		NSP Kabel	Zubau Erzeugung und Verbrauch	06/2024	06/2024		im Bau	nicht auswertbar	nicht auswertbar	
2004000879950	BERGB, Tobelstr. 5		NSP Kabel	Zubau Erzeugung und Verbrauch	06/2024	06/2024		im Bau	nicht auswertbar	nicht auswertbar	
2004000879980	NEUFN Verlagerung Normtrennstelle	Ersatz(-neubau) ohne Erhöhung der ÜF	U-Station n. NSP	kein Zubau(reiner Ersatz)	09/2024	06/2025	6.204 €	konkrete Planung	nicht auswertbar	nicht auswertbar	U-Station n. NSP
2004000880103	ZAINL Am Heimensteig Trafo-Tausch	Ersatz(-neubau) mit Erhöhung der ÜF	U-Station n. NSP	Zubau Erzeugung und Verbrauch	08/2024	09/2024	37.462 €	konkrete Planung	nicht auswertbar	nicht auswertbar	U-Station n. NSP
2004000880133	ZAINL Münsinger Str. 17 Neuanschluss	Ersatz(-neubau) mit Erhöhung der ÜF	NSP Kabel	Zubau Erzeugung und Verbrauch	10/2024	11/2024		konkrete Planung	nicht auswertbar	nicht auswertbar	
2004000880135	WURML, Am alten Sportplatz 5		NSP Kabel	Zubau Erzeugung und Verbrauch	06/2024	06/2024		im Bau	nicht auswertbar	nicht auswertbar	
2004000880202	OBRIG Langenrainstr. NSP und MSP Verk.	Ersatz(-neubau) ohne Erhöhung der ÜF	MSP Kabel, NSP Kabel, MSP Freileitung	Zubau Erzeugung und Verbrauch	09/2024	12/2025	161.943 €	konkrete Planung	nicht auswertbar	nicht auswertbar	MSP Kabel
2004000880204	UJETT, ERN, MSP, Ringstr.	Ersatz(-neubau) ohne Erhöhung der ÜF	MSP Kabel, NSP Kabel	Zubau Erzeugung und Verbrauch	07/2024	07/2024	29.969 €	im Bau	nicht auswertbar	nicht auswertbar	MSP Kabel
2004000880239	HAILT Haldenstr.	Ersatz(-neubau) ohne Erhöhung der ÜF	MSP Kabel	kein Zubau(reiner Ersatz)	10/2024	11/2024		konkrete Planung	nicht auswertbar	nicht auswertbar	
2004000880278	FREIA Eckacker 10 - 14 EEG	Ersatz(-neubau) mit Erhöhung der ÜF	U-Station n. NSP, NSP Freileitung	Zubau Erzeugung und Verbrauch	07/2024	12/2024	51.651 €	konkrete Planung	nicht auswertbar	nicht auswertbar	U-Station n. NSP

lfd. Nr.	Maßnahme	Projektkategorie	Betriebsmittel	netztechnische Begründung für den Netzausbau	voraussichtlicher Zeitpunkt des Baubeginns [MM/JJJJ]	voraussichtlicher Zeitpunkt der Inbetriebnahme [MM/JJJJ]	Kosten (geschätzt) in Euro	Projektstatus	Stand Genehmigungsverfahren	Geprüfte Alternativen zum Netzausbau	Vorrangig betroffene Netz- oder Umspannebene
2004000880289	USIGG, Wittenhofer Str. 32	Neubau	NSP Kabel	Zubau Erzeugung und Verbrauch	06/2024	06/2024		im Bau	nicht auswertbar	nicht auswertbar	
2004000880346	ASSST Anschluss_Am Gamberg 7		NSP Kabel	Zubau Erzeugung und Verbrauch	08/2024	11/2024	34.629 €	konkrete Planung	nicht auswertbar	nicht auswertbar	NSP Kabel
2004000880373	WHMTK, Kirchheimer Str. 113		NSP Kabel	Zubau Erzeugung und Verbrauch	05/2024	05/2024		im Bau	nicht auswertbar	nicht auswertbar	
2004000880379	DUETT Hopfauer Str. 18	Netzoptimierung und -verstärkung	NSP Freileitung	kein Zubau(reiner Ersatz)	06/2024	08/2024	19.392 €	im Bau	nicht auswertbar	nicht auswertbar	NSP Freileitung
2004000880436	BS RISS BZ SHU Fa. Angele 0,4KV HMT	Ersatz(-neubau) ohne Erhöhung der ÜF	NSP Freileitung	kein Zubau(reiner Ersatz)	06/2024	12/2024		im Bau	nicht auswertbar	nicht auswertbar	
2004000880481	HIRLG Schützenstr. 7/1 - 7/1		NSP Kabel	Zubau Erzeugung und Verbrauch	05/2024	06/2024		im Bau	nicht auswertbar	nicht auswertbar	
2004000880516	NSULM Ersatz UST Steppachweg 65 TBNK		U-Station n. NSP, NSP Kabel, MSP Kabel	kein Zubau(reiner Ersatz)	04/2025	09/2025	106.332 €	konkrete Planung	nicht auswertbar	nicht auswertbar	U-Station n. NSP
2004000880553	ERBAC, Schellenberg 22	Neubau	NSP Kabel	Zubau Erzeugung und Verbrauch	06/2024	06/2024		im Bau	nicht auswertbar	nicht auswertbar	
2004000880639	BETTH, Ilgenstr. 3		NSP Kabel	Zubau Erzeugung und Verbrauch	05/2024	05/2024		im Bau	nicht auswertbar	nicht auswertbar	
2004000880719	GRUHD, Feldrain 8		NSP Kabel	Zubau Erzeugung und Verbrauch	06/2024	06/2024		im Bau	nicht auswertbar	nicht auswertbar	
2004000880753	DAGER Deufringer Str. NSP-Umlegung	Netzoptimierung und -verstärkung	NSP Kabel	kein Zubau(reiner Ersatz)	06/2024	08/2024	4.875 €	konkrete Planung	nicht auswertbar	nicht auswertbar	NSP Kabel
2004000880774	OBSTN, Landturmstr. 9	Neubau	NSP Kabel	Zubau Erzeugung und Verbrauch	06/2024	06/2024		im Bau	nicht auswertbar	nicht auswertbar	
2004000880910	OBMRT Oberwachinger Str. 9999		NSP Kabel	Zubau Erzeugung und Verbrauch	09/2024	11/2024	7.639 €	konkrete Planung	nicht auswertbar	nicht auswertbar	NSP Kabel
2004000881018	ENSNG VKB NSP Ulrichstr.4-8,Il-linger9-11		NSP Kabel	kein Zubau(reiner Ersatz)	07/2024	11/2024	19.079 €	konkrete Planung	nicht auswertbar	nicht auswertbar	NSP Kabel
2004000881033	NEHRE Wilhelmstr.4 NSP-NA 62kW	Ersatz(-neubau) mit Erhöhung der ÜF	NSP Kabel	Zubau Erzeugung und Verbrauch	06/2024	07/2024	23.924 €	im Bau	nicht auswertbar	nicht auswertbar	NSP Kabel
2004000881066	DIEHM, Pfarrer-Debler-Str. 8	Neubau	NSP Kabel	Zubau Erzeugung und Verbrauch	06/2024	06/2024		im Bau	nicht auswertbar	nicht auswertbar	
2004000881124	DORNH Obere Torstr. 22 Neuanschluß		NSP Kabel	Zubau Erzeugung und Verbrauch	04/2024	05/2024		im Bau	nicht auswertbar	nicht auswertbar	
2004000881144	NHALL Brückenwiesenweg 25, MSP, KUST		MSP Kabel	Zubau Erzeugung und Verbrauch	10/2024	12/2025	12.640 €	konkrete Planung	nicht auswertbar	nicht auswertbar	MSP Kabel
2004000881210	BLBEN Blabergstr. 7 KVS-Umlegung	Netzoptimierung und -verstärkung	NSP Freileitung, NSP Kabel	Zubau Erzeugung und Verbrauch	06/2024	09/2024	13.766 €	im Bau	nicht auswertbar	nicht auswertbar	NSP Freileitung

lfd. Nr.	Maßnahme	Projektkategorie	Betriebsmittel	netztechnische Begründung für den Netzausbau	voraussichtlicher Zeitpunkt des Baubeginns [MM/JJJJ]	voraussichtlicher Zeitpunkt der Inbetriebnahme [MM/JJJJ]	Kosten (geschätzt) in Euro	Projektstatus	Stand Genehmigungsverfahren	Geprüfte Alternativen zum Netzausbau	Vorrangig betroffene Netz- oder Umspannebene
2004000881219	AlHBG, Endersbacher Str. 17/1		NSP Kabel	Zubau Erzeugung und Verbrauch	06/2024	06/2024		im Bau	nicht auswertbar	nicht auswertbar	
2004000881275	NIEDH VKB NSP Pfitzenhof 9	Ersatz(-neubau) mit Erhöhung der ÜF	NSP Kabel	Zubau Erzeugung und Verbrauch	07/2024	08/2024	24.757 €	konkrete Planung	nicht auswertbar	nicht auswertbar	NSP Kabel
2004000881298	LANBG Gartenstr. Stammkabelverlängerung	Ersatz(-neubau) mit Erhöhung der ÜF	NSP Kabel	Zubau Erzeugung und Verbrauch	07/2024	11/2024	30.763 €	konkrete Planung	nicht auswertbar	nicht auswertbar	NSP Kabel
2004000881334	BEFDF, Auf der Breite 2		NSP Kabel	Zubau Erzeugung und Verbrauch	06/2024	06/2024		im Bau	nicht auswertbar	nicht auswertbar	
2004000881340	OEHRl Ersatz UST Wasserwerk FFU TBNK	Ersatz(-neubau) ohne Erhöhung der ÜF	U-Station n. NSP, NSP Kabel, MSP Kabel	kein Zubau(reiner Ersatz)	04/2025	09/2025	130.912 €	vorgesehene Maßnahme	nicht auswertbar	nicht auswertbar	U-Station n. NSP
2004000881370	BOEBL Bahnhofstr. 24		NSP Kabel	kein Zubau(reiner Ersatz)	05/2024	05/2024		im Bau	nicht auswertbar	nicht auswertbar	
2004000881395	GERLG, SOA, MSP, Weilimdorfer Str.	Neubau	MSP Kabel	Zubau Erzeugung und Verbrauch	07/2024	11/2024	19.680 €	konkrete Planung	nicht auswertbar	nicht auswertbar	MSP Kabel
2004000881571	UNLIN Ehinger Str. Verkabelung Ortsrand	Rückbau / Altlastentsorgung	NSP Freileitung, NSP Kabel	kein Zubau(reiner Ersatz)	05/2025	07/2025		konkrete Planung	nicht auswertbar	nicht auswertbar	
2004000881600	WAIBS, Kühnbergweg 20		NSP Kabel	Zubau Erzeugung und Verbrauch	06/2024	06/2024		im Bau	nicht auswertbar	nicht auswertbar	
2004000881679	OESBG, Bussardstr. 6		NSP Kabel	Zubau Erzeugung und Verbrauch	06/2024	06/2024		im Bau	nicht auswertbar	nicht auswertbar	
2004000881924	SEXAU Staudenhöfe 1770X Mobilfunk	Neubau	NSP Kabel	Zubau Erzeugung und Verbrauch	01/2025	12/2026	66.718 €	konkrete Planung	nicht auswertbar	nicht auswertbar	NSP Kabel
2004000881940	RENNG, Sophie-Scholl-Str. 13		NSP Kabel	Zubau Erzeugung und Verbrauch	06/2024	06/2024		im Bau	nicht auswertbar	nicht auswertbar	
2004000881946	GEMMR, Im Neusatz 36		NSP Kabel	Zubau Erzeugung und Verbrauch	06/2024	06/2024		im Bau	nicht auswertbar	nicht auswertbar	
2004000881973	Pfrungen Riedhof ZAS Fischereiverein		NSP Kabel	Zubau Erzeugung und Verbrauch	05/2024	05/2024		im Bau	nicht auswertbar	nicht auswertbar	
2004000881990	Horgenzell Kornstr. 7/1 HA neu		NSP Kabel	Zubau Erzeugung und Verbrauch	05/2024	06/2024		im Bau	nicht auswertbar	nicht auswertbar	
2004000882022	HILDZ, Dinkelstr. 16		NSP Kabel	Zubau Erzeugung und Verbrauch	06/2024	06/2024		im Bau	nicht auswertbar	nicht auswertbar	
2004000882089	KIRLA Carl-Zeiß-Str. 6_EEG	Neubau	NSP Kabel	Zubau Erzeugung und Verbrauch	06/2024	07/2024	30.811 €	Abgeschlossen	nicht auswertbar	nicht auswertbar	NSP Kabel
2004000882110	RUPHO Schulweg	Ersatz(-neubau) mit Erhöhung der ÜF	NSP Freileitung, MSP Kabel, NSP Kabel	Zubau Erzeugung und Verbrauch	11/2024	02/2025	79.401 €	konkrete Planung	nicht auswertbar	nicht auswertbar	NSP Kabel
2004000882190	GRFHK Carlowitzstr. Chefs Culinar KUST	Neubau	MSP Kabel	Zubau Erzeugung und Verbrauch	01/2025	12/2026	61.415 €	konkrete Planung	nicht auswertbar	nicht auswertbar	MSP Kabel

lfd. Nr.	Maßnahme	Projektkategorie	Betriebsmittel	netztechnische Begründung für den Netzausbau	voraussichtlicher Zeitpunkt des Baubeginns [MM/JJJJ]	voraussichtlicher Zeitpunkt der Inbetriebnahme [MM/JJJJ]	Kosten (geschätzt) in Euro	Projektstatus	Stand Genehmigungs- verfahren	Geprüfte Alternativen zum Netzausbau	Vorrangig betroffene Netz- oder Umspannebene
2004000882243	ASMHD UST Wasserberg mit HAS 19, 125A	Neubau	U-Station n. NSP, NSP Kabel, MSP Kabel	Zubau Erzeugung und Verbrauch	08/2024	12/2026	111.070 €	konkrete Planung	nicht auswertbar	nicht auswertbar	U-Station n. NSP
2004000882269	KIRLA Kronauer Str. 71		NSP Kabel	Zubau Erzeugung und Verbrauch	05/2024	07/2024		im Bau	nicht auswertbar	nicht auswertbar	
2004000882284	KZNGN, Allmend 8		NSP Kabel	Zubau Erzeugung und Verbrauch	06/2024	06/2024		im Bau	nicht auswertbar	nicht auswertbar	
2004000882291	KIRLA Kronauer Str. 71A		NSP Kabel	Zubau Erzeugung und Verbrauch	05/2024	06/2024		im Bau	nicht auswertbar	nicht auswertbar	
2004000882322	KIRLA Kronauer Str. 71B		NSP Kabel	Zubau Erzeugung und Verbrauch	02/2024	04/2024		im Bau	nicht auswertbar	nicht auswertbar	
2004000882360	KIRLA Kronauer Str. 71D		NSP Kabel	Zubau Erzeugung und Verbrauch	02/2024	04/2024		im Bau	nicht auswertbar	nicht auswertbar	
2004000882371	LIDHE, Sommerrain 10		NSP Kabel	Zubau Erzeugung und Verbrauch	06/2024	06/2024		im Bau	nicht auswertbar	nicht auswertbar	
2004000882375	OEDHM, Am Willenbach 9999		NSP Kabel	Zubau Erzeugung und Verbrauch	06/2024	06/2024		im Bau	nicht auswertbar	nicht auswertbar	
2004000882387	KIRLA Kronauer Str. 73B		NSP Kabel	Zubau Erzeugung und Verbrauch	02/2024	06/2024		im Bau	nicht auswertbar	nicht auswertbar	
2004000882397	KIRLA Kronauer Str. 73C		NSP Kabel	Zubau Erzeugung und Verbrauch	05/2024	06/2024		im Bau	nicht auswertbar	nicht auswertbar	
2004000882413	ILLNG Schulstr. 1 - 1/2	Ersatz(-neubau) mit Erhöhung der ÜF	NSP Kabel	Zubau Erzeugung und Verbrauch	05/2024	06/2024		im Bau	nicht auswertbar	nicht auswertbar	
2004000882416	WDLNG ERN MSP Schäferhauser Str.		MSP Kabel	Zubau Erzeugung und Verbrauch	08/2024	12/2026	872.967 €	konkrete Planung	nicht auswertbar	nicht auswertbar	MSP Kabel
2004000882423	KIRLA Kronauer Str. 73D		NSP Kabel	Zubau Erzeugung und Verbrauch	05/2024	07/2024		im Bau	nicht auswertbar	nicht auswertbar	
2004000882434	MOETT Blumhardtstr. 4/1		NSP Kabel	Zubau Erzeugung und Verbrauch	06/2024	06/2024		im Bau	nicht auswertbar	nicht auswertbar	
2004000882497	FRDTL, Strombergstr. 14		NSP Kabel	Zubau Erzeugung und Verbrauch	05/2024	05/2024		im Bau	nicht auswertbar	nicht auswertbar	
2004000882642	REILI Hauptstr. KUST E-Mobilität REWE		MSP Kabel	Zubau Erzeugung und Verbrauch	10/2024	02/2025	12.668 €	konkrete Planung	nicht auswertbar	nicht auswertbar	MSP Kabel
2004000882684	SRSHM, Mozartstr. 27		NSP Kabel	Zubau Erzeugung und Verbrauch	06/2024	06/2024		im Bau	nicht auswertbar	nicht auswertbar	
2004000882748	OBESL Georg-Deuschle-Str. 62 Vodafone		NSP Kabel	Zubau Erzeugung und Verbrauch	05/2024	06/2024		im Bau	nicht auswertbar	nicht auswertbar	
2004000882750	WILLB Heerweg 2/1		NSP Kabel	Zubau Erzeugung und Verbrauch	01/2024	04/2024		im Bau	nicht auswertbar	nicht auswertbar	

lfd. Nr.	Maßnahme	Projektkategorie	Betriebsmittel	netztechnische Begründung für den Netzausbau	voraussichtlicher Zeitpunkt des Baubeginns [MM/JJJJ]	voraussichtlicher Zeitpunkt der Inbetriebnahme [MM/JJJJ]	Kosten (geschätzt) in Euro	Projektstatus	Stand Genehmigungsverfahren	Geprüfte Alternativen zum Netzausbau	Vorrangig betroffene Netz- oder Umspannebene
2004000882816	EGGST Dieselstr. 3	Ersatz(-neubau) mit Erhöhung der ÜF	NSP Kabel	Zubau Erzeugung und Verbrauch	05/2024	06/2024		im Bau	nicht auswertbar	nicht auswertbar	
2004000882881	MCKML, Tulpenweg 25/1		NSP Kabel	Zubau Erzeugung und Verbrauch	06/2024	06/2024		im Bau	nicht auswertbar	nicht auswertbar	
2004000882981	SWALD, Am Schloss 14		NSP Kabel	Zubau Erzeugung und Verbrauch	06/2024	06/2024		im Bau	nicht auswertbar	nicht auswertbar	
2004000883041	SRSHM, Hirschberger Str. 3		NSP Kabel	Zubau Erzeugung und Verbrauch	06/2024	06/2024		im Bau	nicht auswertbar	nicht auswertbar	
2004000883051	WSNTL_Franz-Sigel-Str. 23_EEG		NSP Kabel	Zubau Erzeugung und Verbrauch	06/2024	08/2024	19.325 €	im Bau	nicht auswertbar	nicht auswertbar	NSP Kabel
2004000883080	WHMTK, Scholderplatz 40	Netzoptimierung und -verstärkung	NSP Kabel	Zubau Erzeugung und Verbrauch	06/2024	06/2024		im Bau	nicht auswertbar	nicht auswertbar	
2004000883083	EDSBH Kalkofenstr. - HSI-Schrank		NSP Kabel	Zubau Erzeugung und Verbrauch	05/2024	06/2024		im Bau	nicht auswertbar	nicht auswertbar	
2004000883084	SEEDF Ringstr. 2 20kV Mantelfehler		MSP Kabel	kein Zubau(reiner Ersatz)	05/2024	05/2024		Abgeschlossen	nicht auswertbar	nicht auswertbar	
2004000883092	UHING Kirchstr. 25 10 kV		MSP Kabel	kein Zubau(reiner Ersatz)	05/2024	05/2024		im Bau	nicht auswertbar	nicht auswertbar	
2004000883096	EMMNN Oberjettinger Str. 27		NSP Freileitung	kein Zubau(reiner Ersatz)	05/2024	05/2024		im Bau	nicht auswertbar	nicht auswertbar	
2004000883152	VHING, Goethestr. 84	Neubau	NSP Kabel	Zubau Erzeugung und Verbrauch	02/2024	02/2024		im Bau	nicht auswertbar	nicht auswertbar	
2004000883208	GRUFD Rötensteinstr. 5, HA Anschluß-änder		NSP Kabel	Zubau Erzeugung und Verbrauch	05/2024	06/2024		im Bau	nicht auswertbar	nicht auswertbar	
2004000883478	OBRGN Kirchstr. 19 ZAS		NSP Kabel	Zubau Erzeugung und Verbrauch	06/2024	11/2024		im Bau	nicht auswertbar	nicht auswertbar	
2004000883504	DORNT, ERN MSP, Silbergasse-Sulzer Str.		MSP Kabel, NSP Kabel	kein Zubau(reiner Ersatz)	06/2024	07/2024	214.658 €	im Bau	nicht auswertbar	nicht auswertbar	MSP Kabel
2004000883643	FLACT UML MSP Bergstr.		MSP Kabel, NSP Kabel	kein Zubau(reiner Ersatz)	06/2024	07/2024	17.927 €	konkrete Planung	nicht auswertbar	nicht auswertbar	MSP Kabel
2004000883705	Rottenacker Zeppelinstr. 12 Frltg-Mastka	Netzoptimierung und -verstärkung	NSP Kabel	Zubau Erzeugung und Verbrauch	06/2024	10/2024		im Bau	nicht auswertbar	nicht auswertbar	
2004000883735	BUCHB_Buchenbach_Restverkab_Schloßberg		NSP Freileitung, NSP Kabel	kein Zubau(reiner Ersatz)	07/2024	11/2024	129.401 €	konkrete Planung	nicht auswertbar	nicht auswertbar	NSP Kabel
2004000883835	WARTH, Im Klösterle 3/1		NSP Kabel	Zubau Erzeugung und Verbrauch	06/2024	06/2024		im Bau	nicht auswertbar	nicht auswertbar	
2004000883930	UBOHI SOA NSP Taläckerstr.	Neubau	NSP Kabel	Zubau Erzeugung und Verbrauch	10/2024	12/2026	80.153 €	konkrete Planung	nicht auswertbar	nicht auswertbar	NSP Kabel

lfd. Nr.	Maßnahme	Projektkategorie	Betriebsmittel	netztechnische Begründung für den Netzausbau	voraussichtlicher Zeitpunkt des Baubeginns [MM/JJJJ]	voraussichtlicher Zeitpunkt der Inbetriebnahme [MM/JJJJ]	Kosten (geschätzt) in Euro	Projektstatus	Stand Genehmigungsverfahren	Geprüfte Alternativen zum Netzausbau	Vorrangig betroffene Netz- oder Umspannebene
2004000883932	MASSB Krainbachhöfe 5 MSP STÖ FL		MSP Freileitung	kein Zubau(reiner Ersatz)	05/2024	05/2024		im Bau	nicht auswertbar	nicht auswertbar	
2004000883949	BERLB, Im Gartenbühl 5		NSP Kabel	Zubau Erzeugung und Verbrauch	05/2024	05/2024		im Bau	nicht auswertbar	nicht auswertbar	
2004000883952	EUTNG Gerstenstr. 1		NSP Kabel	Zubau Erzeugung und Verbrauch	06/2024	08/2024		im Bau	nicht auswertbar	nicht auswertbar	
2004000884017	SMLMD, Mirabellenweg 5		NSP Kabel	Zubau Erzeugung und Verbrauch	06/2024	06/2024		im Bau	nicht auswertbar	nicht auswertbar	
2004000884030	Mast 32 Demo LUTZH Forchenwaldstr		MSP Freileitung	kein Zubau(reiner Ersatz)	06/2024	08/2024		im Bau	nicht auswertbar	nicht auswertbar	
2004000884053	DORNH, SOA NSP, Brachfelder Str. 547	Neubau	NSP Kabel	Zubau Erzeugung und Verbrauch	07/2024	11/2024	86.603 €	konkrete Planung	nicht auswertbar	nicht auswertbar	NSP Kabel
2004000884099	Zell, Hauptstr. 31, Frltg--> Mastkabel		NSP Kabel	Zubau Erzeugung und Verbrauch	05/2024	10/2024		im Bau	nicht auswertbar	nicht auswertbar	
2004000884112	SHURD Pfarrer-Leube-Str. 7 NSP-Anschluss	Neubau	NSP Kabel	Zubau Erzeugung und Verbrauch	08/2024	02/2025	12.573 €	im Bau	nicht auswertbar	nicht auswertbar	NSP Kabel
2004000884130	INNRG, Beim Kirchhof 2		NSP Kabel	Zubau Erzeugung und Verbrauch	06/2024	06/2024		im Bau	nicht auswertbar	nicht auswertbar	
2004000884164	WELLE, Neuwiesstr. 12		NSP Kabel	Zubau Erzeugung und Verbrauch	06/2024	06/2024		im Bau	nicht auswertbar	nicht auswertbar	
2004000884173	NEUFN, Friedhofstr. 61		NSP Kabel	Zubau Erzeugung und Verbrauch	06/2024	06/2024		im Bau	nicht auswertbar	nicht auswertbar	
2004000884185	LGBRK, Annemarie-Ackermann-Str. 5		NSP Kabel	Zubau Erzeugung und Verbrauch	06/2024	06/2024		im Bau	nicht auswertbar	nicht auswertbar	
2004000884277	GAUFG, Recksteinstr. 9999/1		NSP Kabel	Zubau Erzeugung und Verbrauch	06/2024	06/2024		im Bau	nicht auswertbar	nicht auswertbar	
2004000884280	WEHIN, Goethestr. 21		NSP Kabel	Zubau Erzeugung und Verbrauch	06/2024	06/2024		im Bau	nicht auswertbar	nicht auswertbar	
2004000884302	WIESL, Apfelweg 55		NSP Kabel	Zubau Erzeugung und Verbrauch	06/2024	06/2024		im Bau	nicht auswertbar	nicht auswertbar	
2004000884366	WIMSH, NEU, MSP, NSP, UST Pfadweg 7-9	Ersatz(-neubau) mit Erhöhung der ÜF	U-Station n. NSP, MSP Kabel, NSP Kabel	Zubau Erzeugung und Verbrauch	10/2024	11/2024	97.950 €	konkrete Planung	nicht auswertbar	nicht auswertbar	U-Station n. NSP
2004000884434	OSTLH, NEU, MSP Bahnhofstr. Haltepunkt	Ersatz(-neubau) mit Erhöhung der ÜF	NSP Kabel	Zubau Erzeugung und Verbrauch	11/2024	11/2025	13.270 €	vorgesehene Maßnahme	nicht auswertbar	nicht auswertbar	NSP Kabel
2004000884479	ERBAC, Schellenberg 8		NSP Kabel	Zubau Erzeugung und Verbrauch	06/2024	06/2024		im Bau	nicht auswertbar	nicht auswertbar	
2004000884496	NEUSA Hindenburgstr. EEG Kundenstation	Neubau	MSP Kabel	Zubau Erzeugung und Verbrauch	09/2024	12/2024		konkrete Planung	nicht auswertbar	nicht auswertbar	

lfd. Nr.	Maßnahme	Projektkategorie	Betriebsmittel	netztechnische Begründung für den Netzausbau	voraussichtlicher Zeitpunkt des Baubeginns [MM/JJJJ]	voraussichtlicher Zeitpunkt der Inbetriebnahme [MM/JJJJ]	Kosten (geschätzt) in Euro	Projektstatus	Stand Genehmigungsverfahren	Geprüfte Alternativen zum Netzausbau	Vorrangig betroffene Netz- oder Umspannebene
2004000884551	EDSBH EEG NSP Werkstr. 5	Ersatz(-neubau) ohne Erhöhung der ÜF	NSP Kabel	kein Zubau(reiner Ersatz)	08/2024	10/2024	8.914 €	konkrete Planung	nicht auswertbar	nicht auswertbar	NSP Kabel
2004000884666	AICHG, Vorderbergstr. 12		NSP Kabel	Zubau Erzeugung und Verbrauch	06/2024	06/2024		im Bau	nicht auswertbar	nicht auswertbar	
2004000884820	MLCHN, Pfaffenbergstr. 22		NSP Kabel	Zubau Erzeugung und Verbrauch	06/2024	06/2024		im Bau	nicht auswertbar	nicht auswertbar	
2004000884912	RORBS MSP Anschluss PW Adersbacher Str.	Rückbau / Altlastentsorgung	MSP Freileitung	kein Zubau(reiner Ersatz)	08/2024	12/2024	102.404 €	vorgesehene Maßnahme	nicht auswertbar	nicht auswertbar	MSP Freileitung
2004000884990	Fronhofen Reutestr. 12		NSP Kabel	Zubau Erzeugung und Verbrauch	06/2024	07/2024		Abgeschlossen	nicht auswertbar	nicht auswertbar	
2004000885005	VOELK, Theodor-Wüst-Str. 5A		NSP Kabel	Zubau Erzeugung und Verbrauch	05/2024	05/2024		im Bau	nicht auswertbar	nicht auswertbar	
2004000885037	NELHM Lange Str. 2 NS Kabelstörung		NSP Kabel	kein Zubau(reiner Ersatz)	05/2024	05/2024		im Bau	nicht auswertbar	nicht auswertbar	
2004000885045	KLBNG, Buchenweg 16		NSP Kabel	Zubau Erzeugung und Verbrauch	06/2024	06/2024		im Bau	nicht auswertbar	nicht auswertbar	
2004000885079	Ebersbach Riedstr. 26		NSP Kabel	Zubau Erzeugung und Verbrauch	06/2024	08/2024		im Bau	nicht auswertbar	nicht auswertbar	
2004000885097	MLCHN, Bero-Str. 10		NSP Kabel	Zubau Erzeugung und Verbrauch	06/2024	06/2024		im Bau	nicht auswertbar	nicht auswertbar	
2004000885160	HEUDF Mühlebergstr. 18 EEG Netzausbau	Ersatz(-neubau) mit Erhöhung der ÜF	NSP Kabel	Zubau Erzeugung und Verbrauch	10/2024	03/2025	30.103 €	konkrete Planung	nicht auswertbar	nicht auswertbar	NSP Kabel
2004000885220	NEUOE, Alemannenstr. 31		NSP Kabel	Zubau Erzeugung und Verbrauch	06/2024	06/2024		im Bau	nicht auswertbar	nicht auswertbar	
2004000885253	SIGDF, Anton-Hiller-Str. 23		NSP Kabel	Zubau Erzeugung und Verbrauch	06/2024	06/2024		im Bau	nicht auswertbar	nicht auswertbar	
2004000885323	NEUBN, Kapellenweg 14		NSP Kabel	Zubau Erzeugung und Verbrauch	06/2024	06/2024		im Bau	nicht auswertbar	nicht auswertbar	
2004000885329	KOENI, Hauptstr. 68A		NSP Kabel	Zubau Erzeugung und Verbrauch	06/2024	06/2024		im Bau	nicht auswertbar	nicht auswertbar	
2004000885332	WURML Hintere Gasse 8 DA stellen		NSP Freileitung	Zubau Erzeugung und Verbrauch	05/2024	06/2024		im Bau	nicht auswertbar	nicht auswertbar	
2004000885369	EGELF Schatzbergstr. 23		NSP Kabel	Zubau Erzeugung und Verbrauch	05/2024	06/2024		Abgeschlossen	nicht auswertbar	nicht auswertbar	
2004000885470	MKLGN, ERN, MSP, IT Neckarstr.-Simmoz-5	Ersatz(-neubau) ohne Erhöhung der ÜF	MSP Kabel	kein Zubau(reiner Ersatz)	07/2024	11/2024	62.434 €	im Bau	nicht auswertbar	nicht auswertbar	MSP Kabel
2004000885473	WYHLK Guldengasse 1 - 43 Freileitungsdem	Rückbau / Altlastentsorgung	NSP Freileitung	kein Zubau(reiner Ersatz)	07/2024	12/2025	17.697 €	Abgeschlossen	nicht auswertbar	nicht auswertbar	NSP Freileitung

lfd. Nr.	Maßnahme	Projektkategorie	Betriebsmittel	netztechnische Begründung für den Netzausbau	voraussichtlicher Zeitpunkt des Baubeginns [MM/JJJJ]	voraussichtlicher Zeitpunkt der Inbetriebnahme [MM/JJJJ]	Kosten (geschätzt) in Euro	Projektstatus	Stand Genehmigungs-verfahren	Geprüfte Alternativen zum Netzausbau	Vorrangig betroffene Netz- oder Umspannebene
2004000885541	FRIHO, Löwenzahnweg 7	Neubau	NSP Kabel	Zubau Erzeugung und Verbrauch	06/2024	06/2024		im Bau	nicht auswertbar	nicht auswertbar	
2004000885555	WLFEG Alttanner Str. 79/2 Neuau.		NSP Kabel	Zubau Erzeugung und Verbrauch	01/2025	06/2025	16.212 €	konkrete Planung	nicht auswertbar	nicht auswertbar	NSP Kabel
2004000885612	MUNZD, Talblick 9		NSP Kabel	Zubau Erzeugung und Verbrauch	06/2024	06/2024		im Bau	nicht auswertbar	nicht auswertbar	
2004000885671	KAPPH, Kappel 9999		NSP Kabel	Zubau Erzeugung und Verbrauch	06/2024	06/2024		im Bau	nicht auswertbar	nicht auswertbar	
2004000885674	ENDIN Röstehof 1,Verstärkung NA	Ersatz(-neubau) mit Erhöhung der ÜF	NSP Kabel	kein Zubau(reiner Ersatz)	06/2024	06/2024		im Bau	nicht auswertbar	nicht auswertbar	
2004000885707	OETLI Rappen 16		NSP Kabel	kein Zubau(reiner Ersatz)	05/2024	05/2024		im Bau	nicht auswertbar	nicht auswertbar	
2004000885789	RENNG, Jakobstr. 3		NSP Kabel	Zubau Erzeugung und Verbrauch	06/2024	06/2024		im Bau	nicht auswertbar	nicht auswertbar	
2004000885795	VHING ABT MSP Tafingerstr. 10, KUST EKS2		MSP Kabel	kein Zubau(reiner Ersatz)	06/2024	09/2024		im Bau	nicht auswertbar	nicht auswertbar	
2004000886190	HAMHE, Hölderlinstr. 33	Ersatz(-neubau) mit Erhöhung der ÜF	NSP Kabel	Zubau Erzeugung und Verbrauch	06/2024	06/2024		im Bau	nicht auswertbar	nicht auswertbar	
2004000886618	SERRE, Hebelstr. 2/3		NSP Kabel	Zubau Erzeugung und Verbrauch	05/2024	05/2024		im Bau	nicht auswertbar	nicht auswertbar	
2004000887158	BINWG MSP-Kabeltausch wegen EEG		MSP Kabel	Zubau Erzeugung und Verbrauch	10/2024	06/2025		konkrete Planung	nicht auswertbar	nicht auswertbar	
2004000888427	BRENI, Am Seeweg 20		NSP Kabel	Zubau Erzeugung und Verbrauch	06/2024	06/2024		im Bau	nicht auswertbar	nicht auswertbar	
2004000888747	GRUHD, Dorfstr. 5	Ersatz(-neubau) mit Erhöhung der ÜF	NSP Kabel	Zubau Erzeugung und Verbrauch	06/2024	06/2024		im Bau	nicht auswertbar	nicht auswertbar	
2004000888750	WSNTL L556 Globus-II-Ruhrgas MSK-Verst.		MSP Kabel	Zubau Erzeugung und Verbrauch	01/2025	05/2025		vorgesehene Maßnahme	nicht auswertbar	nicht auswertbar	
2004000888830	KLBNG, Burghaldenstr. 2/1		NSP Kabel	Zubau Erzeugung und Verbrauch	06/2024	06/2024		im Bau	nicht auswertbar	nicht auswertbar	
2004000888865	DAGER Öhmdweg 4 Baggerbiss NSP		NSP Kabel	kein Zubau(reiner Ersatz)	05/2024	05/2024		im Bau	nicht auswertbar	nicht auswertbar	
2004000888875	SWNNG, Zum Galgenberg 14	Ersatz(-neubau) mit Erhöhung der ÜF	NSP Kabel	Zubau Erzeugung und Verbrauch	06/2024	06/2024		im Bau	nicht auswertbar	nicht auswertbar	
2004000888928	REILI, Sandblattweg 8		NSP Kabel	Zubau Erzeugung und Verbrauch	06/2024	06/2024		im Bau	nicht auswertbar	nicht auswertbar	
2004000889173	HOEFG, Grünewaldstr. 2062/19		NSP Kabel	Zubau Erzeugung und Verbrauch	06/2024	06/2024		im Bau	nicht auswertbar	nicht auswertbar	

lfd. Nr.	Maßnahme	Projektkategorie	Betriebsmittel	netztechnische Begründung für den Netzausbau	voraussichtlicher Zeitpunkt des Baubeginns [MM/JJJJ]	voraussichtlicher Zeitpunkt der Inbetriebnahme [MM/JJJJ]	Kosten (geschätzt) in Euro	Projektstatus	Stand Genehmigungsverfahren	Geprüfte Alternativen zum Netzausbau	Vorrangig betroffene Netz- oder Umspannebene
2004000889240	KUEAU, Hölderlinstr. 15		NSP Kabel	Zubau Erzeugung und Verbrauch	05/2024	06/2024		im Bau	nicht auswertbar	nicht auswertbar	
2004000889251	HOCHF, Schwedenweg 18		NSP Kabel	Zubau Erzeugung und Verbrauch	06/2024	06/2024		im Bau	nicht auswertbar	nicht auswertbar	
2004000889281	HAMHE, Hornbergblick 19		NSP Kabel	Zubau Erzeugung und Verbrauch	06/2024	06/2024		im Bau	nicht auswertbar	nicht auswertbar	
2004000889293	BURKH, Im Allmend 12		NSP Kabel	Zubau Erzeugung und Verbrauch	06/2024	06/2024		im Bau	nicht auswertbar	nicht auswertbar	
2004000889314	HLLBH Albertshof Abbau 20 kv F	Rückbau / Altlastentsorgung	MSP Freileitung	kein Zubau(reiner Ersatz)	07/2024	12/2024	79.390 €	im Bau	nicht auswertbar	nicht auswertbar	MSP Freileitung
2004000889376	ERLIG, Im Egerten 7		NSP Kabel	Zubau Erzeugung und Verbrauch	06/2024	06/2024		im Bau	nicht auswertbar	nicht auswertbar	
2004000889512	LNKHM, Ringstr. 48A		NSP Kabel	Zubau Erzeugung und Verbrauch	06/2024	06/2024		im Bau	nicht auswertbar	nicht auswertbar	
2004000889526	WEIHE, Ubstadter Str. 32		NSP Kabel	Zubau Erzeugung und Verbrauch	06/2024	06/2024		im Bau	nicht auswertbar	nicht auswertbar	
2004000889560	WNTSD, Dinkelweg 5		NSP Kabel	Zubau Erzeugung und Verbrauch	06/2024	06/2024		im Bau	nicht auswertbar	nicht auswertbar	
2004000889619	WMMTL Grantschener Str. 22/P DGN		NSP Kabel	Zubau Erzeugung und Verbrauch	06/2024	07/2024		im Bau	nicht auswertbar	nicht auswertbar	
2004000889639	Bad Wurzach Zeppelinstr. 13/3		NSP Kabel	Zubau Erzeugung und Verbrauch	06/2024	06/2024		im Bau	nicht auswertbar	nicht auswertbar	
2004000889664	SIGLN, Dorfstr. 30		NSP Kabel	Zubau Erzeugung und Verbrauch	06/2024	06/2024		im Bau	nicht auswertbar	nicht auswertbar	
2004000889699	PHILI Wallgärtenstr. 3		NSP Kabel	Zubau Erzeugung und Verbrauch	06/2024	07/2024	5.320 €	im Bau	nicht auswertbar	nicht auswertbar	
2004000889709	DURHM 20kV-Schaden Brunnenstr.23		MSP Kabel	kein Zubau(reiner Ersatz)	06/2024	06/2024		im Bau	nicht auswertbar	nicht auswertbar	
2004000889856	RTZRD, Franz-Balluf-Weg 20		NSP Kabel	Zubau Erzeugung und Verbrauch	06/2024	06/2024		im Bau	nicht auswertbar	nicht auswertbar	
2004000889884	GERNS Scheffelstr. 27	Rückbau / Altlastentsorgung	MSP Kabel	kein Zubau(reiner Ersatz)	07/2024	10/2024		konkrete Planung	nicht auswertbar	nicht auswertbar	
2004000889898	SWALD Talstr. 8	Ersatz(-neubau) mit Erhöhung der ÜF	MSP Kabel, NSP Kabel	Zubau Erzeugung und Verbrauch	08/2024	12/2025		konkrete Planung	nicht auswertbar	nicht auswertbar	
2004000889900	SIPPL Badstubenweg NBG 0,4kV-HA	Neubau	NSP Kabel	Zubau Erzeugung und Verbrauch	06/2024	07/2024	18.057 €	im Bau	nicht auswertbar	nicht auswertbar	NSP Kabel
2004000890006	GONHM Finkenweg 17 - 17		NSP Kabel	Zubau Erzeugung und Verbrauch	06/2024	08/2024	4.034 €	im Bau	nicht auswertbar	nicht auswertbar	

lfd. Nr.	Maßnahme	Projektkategorie	Betriebsmittel	netztechnische Begründung für den Netzausbau	voraussichtlicher Zeitpunkt des Baubeginns [MM/JJJJ]	voraussichtlicher Zeitpunkt der Inbetriebnahme [MM/JJJJ]	Kosten (geschätzt) in Euro	Projektstatus	Stand Genehmigungsverfahren	Geprüfte Alternativen zum Netzausbau	Vorrangig betroffene Netz- oder Umspannebene
2004000890017	SHURD, Sägmühleweg 6	Netzoptimierung und -verstärkung	NSP Kabel	Zubau Erzeugung und Verbrauch	06/2024	06/2024		im Bau	nicht auswertbar	nicht auswertbar	
2004000890027	UGLOT Schurhammerweg SV Mast		NSP Freileitung	kein Zubau(reiner Ersatz)	06/2024	07/2024		im Bau	nicht auswertbar	nicht auswertbar	
2004000890033	EBERD, VKB, NSP, StB, Schubartweg		NSP Kabel	kein Zubau(reiner Ersatz)	08/2024	12/2024	72.889 €	konkrete Planung	nicht auswertbar	nicht auswertbar	NSP Kabel
2004000890070	ERBAC, Schellenberg 78		NSP Kabel	Zubau Erzeugung und Verbrauch	06/2024	06/2024		im Bau	nicht auswertbar	nicht auswertbar	
2004000890075	NIEDH, Unter der Wart 15		NSP Kabel	Zubau Erzeugung und Verbrauch	06/2024	06/2024		im Bau	nicht auswertbar	nicht auswertbar	
2004000890077	NEURH, Schulstr. 7	Ersatz(-neubau) mit Erhöhung der ÜF	NSP Kabel	Zubau Erzeugung und Verbrauch	06/2024	06/2024		im Bau	nicht auswertbar	nicht auswertbar	
2004000890081	DIELH Wieslocher Str. 65		NSP Kabel	Zubau Erzeugung und Verbrauch	06/2024	06/2025		im Bau	nicht auswertbar	nicht auswertbar	
2004000890215	DORNT NEU UST Am Stadtberg		U-Station n. NSP	Zubau Erzeugung und Verbrauch	07/2024	07/2025	74.188 €	konkrete Planung	nicht auswertbar	nicht auswertbar	U-Station n. NSP
2004000890292	OETIS Bergweg Mitverlegung		NSP Kabel	Zubau Erzeugung und Verbrauch	07/2024	10/2024	65.600 €	konkrete Planung	nicht auswertbar	nicht auswertbar	NSP Kabel
2004000890342	Erpfingen Schloßstr. 10 Mastkabel		NSP Kabel	Zubau Erzeugung und Verbrauch	08/2024	09/2024		im Bau	nicht auswertbar	nicht auswertbar	
2004000890438	GAMTG, Mühlgasse 12	Neubau	NSP Kabel	Zubau Erzeugung und Verbrauch	06/2024	06/2024		im Bau	nicht auswertbar	nicht auswertbar	
2004000890454	FICBG Hauptstr. 106		NSP Kabel	Zubau Erzeugung und Verbrauch	07/2024	09/2024	15.650 €	konkrete Planung	nicht auswertbar	nicht auswertbar	NSP Kabel
2004000890467	GRSGB, Gerlinde-Beck-Ring 27		NSP Kabel	Zubau Erzeugung und Verbrauch	06/2024	06/2024		im Bau	nicht auswertbar	nicht auswertbar	
2004000890558	HILDZ, Rosneäcker 8		NSP Kabel	Zubau Erzeugung und Verbrauch	06/2024	06/2024		im Bau	nicht auswertbar	nicht auswertbar	
2004000890583	HEMTG, Obere Wiesen 18		NSP Kabel	Zubau Erzeugung und Verbrauch	06/2024	06/2024		im Bau	nicht auswertbar	nicht auswertbar	
2004000890611	KIHDT, Melitta-Bentz-Str. 24	Ersatz(-neubau) mit Erhöhung der ÜF	NSP Kabel	Zubau Erzeugung und Verbrauch	06/2024	06/2024		im Bau	nicht auswertbar	nicht auswertbar	
2004000890647	NDRHN Hauptstr.		U-Station n. NSP, MSP Kabel, NSP Kabel	Zubau Erzeugung und Verbrauch	06/2027	12/2100	162.877 €	vorgesehene Maßnahme	nicht auswertbar	nicht auswertbar	U-Station n. NSP
2004000890682	WABAH, Brunnenhauweg 17		NSP Kabel	Zubau Erzeugung und Verbrauch	06/2024	06/2024		im Bau	nicht auswertbar	nicht auswertbar	
2004000890696	GRSGB Lichtholzstr. NS Verkabelung u UST		U-Station n. NSP, MSP Kabel, NSP Kabel	Zubau Erzeugung und Verbrauch	08/2024	11/2024		konkrete Planung	nicht auswertbar	nicht auswertbar	

lfd. Nr.	Maßnahme	Projektkategorie	Betriebsmittel	netztechnische Begründung für den Netzausbau	voraussichtlicher Zeitpunkt des Baubeginns [MM/JJJJ]	voraussichtlicher Zeitpunkt der Inbetriebnahme [MM/JJJJ]	Kosten (geschätzt) in Euro	Projektstatus	Stand Genehmigungsverfahren	Geprüfte Alternativen zum Netzausbau	Vorrangig betroffene Netz- oder Umspannebene
2004000890707	SDNTL, Reisenbacher Str. 11	Neubau	NSP Kabel	Zubau Erzeugung und Verbrauch	06/2024	06/2024		im Bau	nicht auswertbar	nicht auswertbar	
2004000890709	TAUBE Falk-Müller-Str. 1 SKHA		NSP Kabel	Zubau Erzeugung und Verbrauch	08/2024	12/2025	3.449 €	konkrete Planung	nicht auswertbar	nicht auswertbar	NSP Kabel
2004000890813	DUEHR, Mauternstr. 39		NSP Kabel	Zubau Erzeugung und Verbrauch	06/2024	06/2024		im Bau	nicht auswertbar	nicht auswertbar	
2004000890859	LEPHZ MS-Schaltanlage-tausch UST Bach	Ersatz(-neubau) ohne Erhöhung der ÜF	U-Station n. NSP	kein Zubau(reiner Ersatz)	08/2024	10/2024		konkrete Planung	nicht auswertbar	nicht auswertbar	
2004000890956	ESSLI NEU MSP Vogelsangbrücke	Ersatz(-neubau) mit Erhöhung der ÜF	MSP Kabel	Zubau Erzeugung und Verbrauch	12/2024	09/2025		konkrete Planung	nicht auswertbar	nicht auswertbar	
2004000890976	Menzlis UST Neubau + Kabel ab UST	Ersatz(-neubau) mit Erhöhung der ÜF	U-Station n. NSP, NSP Freileitung, MSP Kabel, NSP Kabel	Zubau Erzeugung und Verbrauch	06/2025	10/2025	132.635 €	konkrete Planung	nicht auswertbar	nicht auswertbar	U-Station n. NSP
2004000890989	NELHM Hinter der Mauer 10 Störung MS	Ersatz(-neubau) mit Erhöhung der ÜF	MSP Freileitung	kein Zubau(reiner Ersatz)	06/2024	06/2024		im Bau	nicht auswertbar	nicht auswertbar	
2004000890995	WSNTL Triebstr. 34 F-PV am SW WSNTL_EEG		MSP Kabel	Zubau Erzeugung und Verbrauch	10/2024	10/2025		konkrete Planung	nicht auswertbar	nicht auswertbar	
2004000891019	WEIGA Umliegung Kabel, wie vom Kunde gewü		MSP Kabel	Zubau Erzeugung und Verbrauch	10/2024	01/2025		vorgesehene Maßnahme	nicht auswertbar	nicht auswertbar	
2004000891045	MLBRN Höldertinstr. 17 - 19		NSP Kabel	Zubau Erzeugung und Verbrauch	06/2024	07/2024		im Bau	nicht auswertbar	nicht auswertbar	
2004000891056	Offenau Hupatstr. 42 KVS + STB vers.		NSP Kabel	kein Zubau(reiner Ersatz)	06/2024	07/2024	9.620 €	im Bau	nicht auswertbar	nicht auswertbar	NSP Kabel
2004000891059	MLBRN Höldertinstr. 17		NSP Kabel	Zubau Erzeugung und Verbrauch	06/2024	06/2024		Abgeschlossen	nicht auswertbar	nicht auswertbar	
2004000891061	MLBRN Höldertinstr. 19		NSP Kabel	Zubau Erzeugung und Verbrauch	06/2024	07/2024		im Bau	nicht auswertbar	nicht auswertbar	
2004000891070	MKLGN Wannenweg 7 - 11		NSP Kabel	Zubau Erzeugung und Verbrauch	06/2024	06/2024		im Bau	nicht auswertbar	nicht auswertbar	
2004000893818	NELHM Panoramastr. 7 KVS Auswechslung		NSP Kabel	kein Zubau(reiner Ersatz)	06/2024	06/2024		im Bau	nicht auswertbar	nicht auswertbar	
2004000893945	WALDW, Flurweg 1		NSP Kabel	Zubau Erzeugung und Verbrauch	06/2024	06/2024		im Bau	nicht auswertbar	nicht auswertbar	
2004000893951	STTHA UST Mühlthalde Erneuerung		U-Station n. NSP	Zubau Erzeugung und Verbrauch	10/2024	03/2025	48.979 €	im Bau	nicht auswertbar	nicht auswertbar	U-Station n. NSP
2004000893953	INNRG Brühlstr. 14/2 Neuanschluss 30kW		NSP Kabel	Zubau Erzeugung und Verbrauch	09/2024	11/2024		konkrete Planung	nicht auswertbar	nicht auswertbar	
2004000893955	WAIBS, Akazienweg 6		NSP Kabel	Zubau Erzeugung und Verbrauch	06/2024	06/2024		im Bau	nicht auswertbar	nicht auswertbar	

lfd. Nr.	Maßnahme	Projektkategorie	Betriebsmittel	netztechnische Begründung für den Netzausbau	voraussichtlicher Zeitpunkt des Baubeginns [MM/JJJJ]	voraussichtlicher Zeitpunkt der Inbetriebnahme [MM/JJJJ]	Kosten (geschätzt) in Euro	Projektstatus	Stand Genehmigungsverfahren	Geprüfte Alternativen zum Netzausbau	Vorrangig betroffene Netz- oder Umspannebene
2004000894021	BRUHL Frankenweg 1 UST Ausschleifen		U-Station n. NSP	kein Zubau(reiner Ersatz)	06/2024	07/2024		im Bau	nicht auswertbar	nicht auswertbar	
2004000894070	SBBCH, Brunnenstr. 24		NSP Kabel	Zubau Erzeugung und Verbrauch	02/2024	02/2024		im Bau	nicht auswertbar	nicht auswertbar	
2004000894077	SWBHN,Ersatz UST Brücklein EEG	Ersatz(-neubau) mit Erhöhung der ÜF	U-Station n. NSP, MSP Kabel, NSP Kabel, MSP Freileitung	Zubau Erzeugung und Verbrauch	08/2024	12/2025		konkrete Planung	nicht auswertbar	nicht auswertbar	
2004000894102	GONHM UST Henning Mastdemontage	Rückbau / Altlastentsorgung	MSP Freileitung	kein Zubau(reiner Ersatz)	10/2024	03/2025	10.418 €	konkrete Planung	nicht auswertbar	nicht auswertbar	MSP Freileitung
2004000894317	GERBN, Gottlob-Egelhaaf-Ring 38		NSP Kabel	Zubau Erzeugung und Verbrauch	06/2024	06/2024		im Bau	nicht auswertbar	nicht auswertbar	
2004000894413	ASSST_EEG_Kapellenweg	Ersatz(-neubau) mit Erhöhung der ÜF	NSP Kabel	Zubau Erzeugung und Verbrauch	10/2024	03/2025	95.741 €	konkrete Planung	nicht auswertbar	nicht auswertbar	NSP Kabel
2004000894423	OEPFG Beim Wasserbehälter Trafo-Tausch	Ersatz(-neubau) mit Erhöhung der ÜF	U-Station n. NSP	Zubau Erzeugung und Verbrauch	07/2024	08/2024	8.407 €	Abgeschlossen	nicht auswertbar	nicht auswertbar	U-Station n. NSP
2004000894446	ESSLI UML MSP Brückenstr. 1	Netzoptimierung und -verstärkung	U-Station n. NSP, MSP Kabel, NSP Kabel	kein Zubau(reiner Ersatz)	11/2024	12/2024		konkrete Planung	nicht auswertbar	nicht auswertbar	
2004000894520	ENSNG VKB NSP Schwalbenweg 6 + 8		NSP Kabel	kein Zubau(reiner Ersatz)	06/2024	10/2024		im Bau	nicht auswertbar	nicht auswertbar	
2004000894533	HARTM 20-kV-Verk. wegen NBG	Neubau	U-Station n. NSP, MSP Kabel	Zubau Erzeugung und Verbrauch	01/2025	11/2025	164.294 €	konkrete Planung	nicht auswertbar	nicht auswertbar	MSP Kabel
2004000894880	0,4 KV Mastwechsel Niederwangen1_6		NSP Freileitung	kein Zubau(reiner Ersatz)	06/2024	12/2025		im Bau	nicht auswertbar	nicht auswertbar	
2004000894882	FORST, Wiesenstr. 24		NSP Kabel	Zubau Erzeugung und Verbrauch	06/2024	06/2024		im Bau	nicht auswertbar	nicht auswertbar	
2004000894904	FORST, Wiesenstr. 24		NSP Kabel	Zubau Erzeugung und Verbrauch	06/2024	06/2024		im Bau	nicht auswertbar	nicht auswertbar	
2004000894933	ROSFE Ern. MSK Herrmann-Hesse-Str.	Ersatz(-neubau) ohne Erhöhung der ÜF	NSP Kabel, MSP Kabel	kein Zubau(reiner Ersatz)	03/2025	11/2025	153.027 €	konkrete Planung	nicht auswertbar	nicht auswertbar	MSP Kabel
2004000894966	0,4 KV Mastwechsel Schomburg2_3_6		NSP Freileitung	kein Zubau(reiner Ersatz)	06/2024	12/2025		im Bau	nicht auswertbar	nicht auswertbar	
2004000895009	0,4 KV Mastwechsel Wangen1_4		NSP Freileitung	kein Zubau(reiner Ersatz)	06/2024	12/2025		im Bau	nicht auswertbar	nicht auswertbar	
2004000895037	WAINW, Auf der Bausch 19		NSP Kabel	Zubau Erzeugung und Verbrauch	06/2024	06/2024		im Bau	nicht auswertbar	nicht auswertbar	
2004000895050	ENZBG Tailfinger Hof EEG	Neubau	NSP Kabel	Zubau Erzeugung und Verbrauch	07/2024	11/2024		konkrete Planung	nicht auswertbar	nicht auswertbar	
2004000895092	BUHHM, Raiffeisenstr. 14		NSP Kabel	Zubau Erzeugung und Verbrauch	06/2024	06/2024		im Bau	nicht auswertbar	nicht auswertbar	

lfd. Nr.	Maßnahme	Projektkategorie	Betriebsmittel	netztechnische Begründung für den Netzausbau	voraussichtlicher Zeitpunkt des Baubeginns [MM/JJJJ]	voraussichtlicher Zeitpunkt der Inbetriebnahme [MM/JJJJ]	Kosten (geschätzt) in Euro	Projektstatus	Stand Genehmigungsverfahren	Geprüfte Alternativen zum Netzausbau	Vorrangig betroffene Netz- oder Umspannebene
2004000895220	ILLNG Falterstr. 12 ISO Dem.		NSP Freileitung	kein Zubau(reiner Ersatz)	06/2024	06/2024		Abgeschlossen	nicht auswertbar	nicht auswertbar	
2004000895285	ATHFR Böblinger Str. 3		NSP Kabel	Zubau Erzeugung und Verbrauch	06/2024	07/2024		im Bau	nicht auswertbar	nicht auswertbar	
2004000895400	DONEB, Odenwaldstr. 21/1		NSP Kabel	Zubau Erzeugung und Verbrauch	06/2024	06/2024		im Bau	nicht auswertbar	nicht auswertbar	
2004000895405	HOSSG neue UST Am Ödertal	Ersatz(-neubau) mit Erhöhung der ÜF	U-Station n. NSP, MSP Kabel	Zubau Erzeugung und Verbrauch	01/2025	11/2025	170.990 €	konkrete Planung	nicht auswertbar	nicht auswertbar	MSP Kabel
2004000895447	BLBEN Alberstr. 3/1 Festplatzanschluss 3	Neubau	NSP Kabel	Zubau Erzeugung und Verbrauch	07/2024	10/2024		konkrete Planung	nicht auswertbar	nicht auswertbar	
2004000895450	AHMOW Rosenweg 1		NSP Kabel	Zubau Erzeugung und Verbrauch	06/2024	06/2024		im Bau	nicht auswertbar	nicht auswertbar	
2004000895671	EBERD, VKB, NSP, StB, Badweg	Netzoptimierung und -verstärkung	NSP Kabel	kein Zubau(reiner Ersatz)	08/2024	12/2024	78.950 €	konkrete Planung	nicht auswertbar	nicht auswertbar	NSP Kabel
2004000895727	LEONB, RVF-Ditzenbrunnen-GM8-UW Ditzg, M	Ersatz(-neubau) ohne Erhöhung der ÜF	U-Station n. NSP, MSP Kabel, NSP Kabel, MSP Freileitung	Zubau Erzeugung und Verbrauch	03/2024	11/2024	1.240.255 €	konkrete Planung	nicht auswertbar	nicht auswertbar	MSP Kabel
2004000895744	BETTH, Mörikestr. 6		NSP Kabel	Zubau Erzeugung und Verbrauch	06/2024	06/2024		im Bau	nicht auswertbar	nicht auswertbar	
2004000895782	HAAGS BG Im Viertel III	Neubau	U-Station n. NSP, MSP Kabel, NSP Kabel	Zubau Erzeugung und Verbrauch	09/2024	06/2025	234.877 €	konkrete Planung	nicht auswertbar	nicht auswertbar	NSP Kabel
2004000895800	MALSC Leerrohrverlegung MSP-Vorbereitung	Ersatz(-neubau) ohne Erhöhung der ÜF	MSP Kabel	kein Zubau(reiner Ersatz)	07/2024	08/2024	13.226 €	konkrete Planung	nicht auswertbar	nicht auswertbar	MSP Kabel
2004000895811	SIPPL, Jahnstr. 1922		NSP Kabel	Zubau Erzeugung und Verbrauch	06/2024	06/2024		im Bau	nicht auswertbar	nicht auswertbar	
2004000895824	ATDRF Im Ried 1 EEG	Ersatz(-neubau) mit Erhöhung der ÜF	NSP Kabel	Zubau Erzeugung und Verbrauch	07/2024	07/2024	54.394 €	im Bau	nicht auswertbar	nicht auswertbar	NSP Kabel
2004000895866	FLACT Bergstr. 33 Kabelumlegung		MSP Kabel	kein Zubau(reiner Ersatz)	06/2024	08/2024		im Bau	nicht auswertbar	nicht auswertbar	
2004000896005	GAERT Grabenstr. 62 - Lade#		NSP Kabel	Zubau Erzeugung und Verbrauch	06/2024	07/2024		im Bau	nicht auswertbar	nicht auswertbar	
2004000896008	GAERT Vorstadt 4 - Lade#		NSP Kabel	Zubau Erzeugung und Verbrauch	06/2024	07/2024		im Bau	nicht auswertbar	nicht auswertbar	
2004000896187	OEPFG, Mozartstr. 38		NSP Kabel	Zubau Erzeugung und Verbrauch	06/2024	07/2024		im Bau	nicht auswertbar	nicht auswertbar	
2004000896212	JAGBG, Seelesweg 2/1		NSP Kabel	Zubau Erzeugung und Verbrauch	05/2024	05/2024		im Bau	nicht auswertbar	nicht auswertbar	
2004000896470	LESFD Neuwiesen 5	Neubau	NSP Kabel	Zubau Erzeugung und Verbrauch	07/2024	09/2024	39.355 €	konkrete Planung	nicht auswertbar	nicht auswertbar	NSP Kabel

lfd. Nr.	Maßnahme	Projektkategorie	Betriebsmittel	netztechnische Begründung für den Netzausbau	voraussichtlicher Zeitpunkt des Baubeginns [MM/JJJJ]	voraussichtlicher Zeitpunkt der Inbetriebnahme [MM/JJJJ]	Kosten (geschätzt) in Euro	Projektstatus	Stand Genehmigungsverfahren	Geprüfte Alternativen zum Netzausbau	Vorrangig betroffene Netz- oder Umspannebene
2004000896545	RETH Panoramastr.20KV Störung	Ersatz(-neubau) mit Erhöhung der ÜF	MSP Kabel	kein Zubau(reiner Ersatz)	06/2024	12/2025		im Bau	nicht auswertbar	nicht auswertbar	
2004000896589	KUPZL Schafgasse Verkabelung		NSP Kabel	Zubau Erzeugung und Verbrauch	10/2024	11/2024	93.563 €	im Bau	nicht auswertbar	nicht auswertbar	NSP Kabel
2004000896602	NUSPL_EA020-508390-FL-0004_Betonmastwech		MSP Freileitung	kein Zubau(reiner Ersatz)	07/2024	11/2024	5.248 €	im Bau	nicht auswertbar	nicht auswertbar	MSP Freileitung
2004000896608	KOEHM, Breitenflur 2 SKHA	Neubau	NSP Kabel	Zubau Erzeugung und Verbrauch	08/2024	12/2025	11.835 €	im Bau	nicht auswertbar	nicht auswertbar	NSP Kabel
2004000896659	WIESL Hauptstr. 117 UST Ersatz Störung	Ersatz(-neubau) ohne Erhöhung der ÜF	U-Station n. NSP, NSP Kabel, MSP Kabel	Zubau Erzeugung und Verbrauch	07/2024	12/2024	120.674 €	im Bau	nicht auswertbar	nicht auswertbar	U-Station n. NSP
2004000896666	WURZA, Heidekrautweg 2		NSP Kabel	Zubau Erzeugung und Verbrauch	06/2024	07/2024		im Bau	nicht auswertbar	nicht auswertbar	
2004000896731	OSOHM, Irene-Kärcher-Str. 43a		NSP Kabel	Zubau Erzeugung und Verbrauch	06/2024	07/2024		im Bau	nicht auswertbar	nicht auswertbar	
2004000896787	WSBRG Weidachstr. 55	Neubau	NSP Kabel	Zubau Erzeugung und Verbrauch	07/2024	09/2024	31.930 €	konkrete Planung	nicht auswertbar	nicht auswertbar	NSP Kabel
2004000896788	BERKM Oberwiesenweg 19, ZAS		NSP Kabel	Zubau Erzeugung und Verbrauch	06/2024	07/2024		im Bau	nicht auswertbar	nicht auswertbar	
2004000896812	BURGW, Sonnenbühl 5		NSP Kabel	Zubau Erzeugung und Verbrauch	06/2024	07/2024		im Bau	nicht auswertbar	nicht auswertbar	
2004000896817	SEISS, Bei der Forche 14		NSP Kabel	Zubau Erzeugung und Verbrauch	06/2024	07/2024		im Bau	nicht auswertbar	nicht auswertbar	
2004000896818	WERNA, Stuißenweg 5		NSP Kabel	Zubau Erzeugung und Verbrauch	06/2024	07/2024		im Bau	nicht auswertbar	nicht auswertbar	
2004000896854	ODORF Sulzbachstr. 178-4		NSP Kabel	Zubau Erzeugung und Verbrauch	06/2024	07/2024		Abgeschlossen	nicht auswertbar	nicht auswertbar	
2004000896863	Munderkingen Bleicherstr. 1, Erw. 2->4		NSP Freileitung	Zubau Erzeugung und Verbrauch	06/2024	10/2024		Abgeschlossen	nicht auswertbar	nicht auswertbar	
2004000896988	SPAIC Verkabelung SPAIC-ALDGN	Netzoptimierung und -verstärkung	U-Station n. NSP, MSP Kabel, NSP Kabel, MSP Freileitung	kein Zubau(reiner Ersatz)	09/2024	06/2025	1.896.645 €	konkrete Planung	nicht auswertbar	nicht auswertbar	MSP Kabel
2004000897057	SCHAN, Im Fuchsbühl 19		NSP Kabel	Zubau Erzeugung und Verbrauch	06/2024	07/2024		im Bau	nicht auswertbar	nicht auswertbar	
2004000897113	NELLI In den Anlagen 1		NSP Kabel	Zubau Erzeugung und Verbrauch	06/2024	06/2024		im Bau	nicht auswertbar	nicht auswertbar	
2004000897121	Wangen Kreutweg Private Erschl.	Neubau	NSP Kabel	Zubau Erzeugung und Verbrauch	09/2024	11/2024	4.480 €	konkrete Planung	nicht auswertbar	nicht auswertbar	NSP Kabel
2004000897122	BIEDE Obertal MSP	Netzoptimierung und -verstärkung	U-Station n. NSP, NSP Kabel, MSP Kabel, MSP Freileitung	Zubau Erzeugung und Verbrauch	03/2025	09/2025	104.443 €	konkrete Planung	nicht auswertbar	nicht auswertbar	MSP Kabel

lfd. Nr.	Maßnahme	Projektkategorie	Betriebsmittel	netztechnische Begründung für den Netzausbau	voraussichtlicher Zeitpunkt des Baubeginns [MM/JJJJ]	voraussichtlicher Zeitpunkt der Inbetriebnahme [MM/JJJJ]	Kosten (geschätzt) in Euro	Projektstatus	Stand Genehmigungsverfahren	Geprüfte Alternativen zum Netzausbau	Vorrangig betroffene Netz- oder Umspannebene
2004000897135	EGENH Hauptstr. 1837/1 POP2 HAS		NSP Kabel	Zubau Erzeugung und Verbrauch	06/2024	06/2024		im Bau	nicht auswertbar	nicht auswertbar	
2004000897148	EUTNG, ERN UST, Bergstr.	Ersatz(-neubau) mit Erhöhung der ÜF	U-Station n. NSP	Zubau Erzeugung und Verbrauch	07/2024	07/2024	50.981 €	im Bau	nicht auswertbar	nicht auswertbar	U-Station n. NSP
2004000897175	SWNDF Volkertseweiler Breitband-ausbau	Netzoptimierung und -verstärkung	MSP Kabel, NSP Kabel	kein Zubau(reiner Ersatz)	09/2024	11/2025		konkrete Planung	nicht auswertbar	nicht auswertbar	
2004000898000	LDBCH Niederstetter Str. 3 Umverlegung	Netzoptimierung und -verstärkung	NSP Kabel	kein Zubau(reiner Ersatz)	07/2024	09/2024	6.165 €	im Bau	nicht auswertbar	nicht auswertbar	NSP Kabel
2004000898001	MLBRN, Bahnhofstr. 20		NSP Kabel	Zubau Erzeugung und Verbrauch	06/2024	07/2024		im Bau	nicht auswertbar	nicht auswertbar	
2004000898046	OCHHS, Grünweiler 9		NSP Kabel	Zubau Erzeugung und Verbrauch	06/2024	07/2024		im Bau	nicht auswertbar	nicht auswertbar	
2004000898072	LOECH, NEU, NSP Rosenstraße	Ersatz(-neubau) mit Erhöhung der ÜF	NSP Freileitung, NSP Kabel	Zubau Erzeugung und Verbrauch	07/2024	08/2024	78.557 €	konkrete Planung	nicht auswertbar	nicht auswertbar	NSP Kabel
2004000898114	LAUDA Inselstr. 01	Neubau	NSP Kabel	Zubau Erzeugung und Verbrauch	07/2024	10/2024		konkrete Planung	nicht auswertbar	nicht auswertbar	
2004000898123	MLBRN, Bahnhofstr. 20/5		NSP Kabel	Zubau Erzeugung und Verbrauch	06/2024	07/2024		im Bau	nicht auswertbar	nicht auswertbar	
2004000898381	GAIBH, NSP + MSP, Mitverlegung mit Kommu	Ersatz(-neubau) ohne Erhöhung der ÜF	U-Station n. NSP, NSP Kabel, MSP Kabel, MSP Freileitung	kein Zubau(reiner Ersatz)	06/2025	12/2026	888.994 €	konkrete Planung	nicht auswertbar	nicht auswertbar	MSP Kabel
2004000898820	TAUBE Kapellenstr. 27 ZAS EMOB	Neubau	NSP Kabel	Zubau Erzeugung und Verbrauch	08/2024	12/2025	28.702 €	konkrete Planung	nicht auswertbar	nicht auswertbar	NSP Kabel
2004000899399	WEISB Mühlenweg EEG Verkabelung	Ersatz(-neubau) mit Erhöhung der ÜF	NSP Kabel	Zubau Erzeugung und Verbrauch	08/2024	02/2025		konkrete Planung	nicht auswertbar	nicht auswertbar	
2004000899409	WEILH, Am Bol 33		NSP Kabel	Zubau Erzeugung und Verbrauch	06/2024	07/2024		im Bau	nicht auswertbar	nicht auswertbar	
2004000899441	EUTNG Roggenstr. 5		NSP Kabel	Zubau Erzeugung und Verbrauch	06/2024	10/2024		im Bau	nicht auswertbar	nicht auswertbar	
2004000899457	CRISH Holzsteige LR-Verlegung mit Stadt	Ersatz(-neubau) ohne Erhöhung der ÜF	MSP Kabel, NSP Kabel	Zubau Erzeugung und Verbrauch	07/2024	10/2024	116.974 €	im Bau	nicht auswertbar	nicht auswertbar	MSP Kabel
2004000899530	WASSS Bichtlinger Str. Breitband-ausbau	Netzoptimierung und -verstärkung	NSP Kabel	kein Zubau(reiner Ersatz)	05/2025	11/2025		konkrete Planung	nicht auswertbar	nicht auswertbar	
2004000899534	MARKG,SOA,NSP,Wilhelm-Haas-Str. 6	Neubau	U-Station n. NSP, NSP Kabel	Zubau Erzeugung und Verbrauch	08/2024	10/2024	107.126 €	im Bau	nicht auswertbar	nicht auswertbar	NSP Kabel
2004000899565	SAULD Breitbandausbau Graue Flecken		NSP Kabel, MSP Kabel	kein Zubau(reiner Ersatz)	05/2025	11/2025		konkrete Planung	nicht auswertbar	nicht auswertbar	
2004000899601	BISIG, Fronwiesen 10		NSP Kabel	Zubau Erzeugung und Verbrauch	06/2024	07/2024		im Bau	nicht auswertbar	nicht auswertbar	

lfd. Nr.	Maßnahme	Projektkategorie	Betriebsmittel	netztechnische Begründung für den Netzausbau	voraussichtlicher Zeitpunkt des Baubeginns [MM/JJJJ]	voraussichtlicher Zeitpunkt der Inbetriebnahme [MM/JJJJ]	Kosten (geschätzt) in Euro	Projektstatus	Stand Genehmigungsverfahren	Geprüfte Alternativen zum Netzausbau	Vorrangig betroffene Netz- oder Umspannebene
2004000899658	RORDM Graf-Eberhard-Str. 17		NSP Kabel	Zubau Erzeugung und Verbrauch	06/2024	07/2024		im Bau	nicht auswertbar	nicht auswertbar	
2004000899684	MENNG Bohlweg 10 - 12		NSP Freileitung	kein Zubau(reiner Ersatz)	06/2024	07/2024		im Bau	nicht auswertbar	nicht auswertbar	
2004000899695	ROTZM, Rohrückerring 8		NSP Kabel	Zubau Erzeugung und Verbrauch	06/2024	07/2024		im Bau	nicht auswertbar	nicht auswertbar	
2004000899720	KLBNB Verkab. Oberdorfstr. u. Gartenstr.	Ersatz(-neubau) mit Erhöhung der ÜF	NSP Kabel	Zubau Erzeugung und Verbrauch	01/2025	11/2025	209.729 €	konkrete Planung	nicht auswertbar	nicht auswertbar	NSP Kabel
2004000899722	OBNHM, Jurastr. 16		NSP Kabel	Zubau Erzeugung und Verbrauch	06/2024	07/2024		im Bau	nicht auswertbar	nicht auswertbar	
2004000899792	DGMRN, Von-Gemmingen-Str. 22		NSP Kabel	Zubau Erzeugung und Verbrauch	06/2024	07/2024		im Bau	nicht auswertbar	nicht auswertbar	
2004000899822	BAUXL Auweg 33 Umbau HAK wegen EEG		NSP Kabel	Zubau Erzeugung und Verbrauch	06/2024	06/2024		im Bau	nicht auswertbar	nicht auswertbar	
2004000899834	RIEDL Alte Unlinger Str. 17-28		NSP Kabel	Zubau Erzeugung und Verbrauch	06/2024	07/2024		im Bau	nicht auswertbar	nicht auswertbar	
2004000899898	BROGG Dorfmatenstr. 11		NSP Kabel	Zubau Erzeugung und Verbrauch	07/2024	08/2024	914 €	im Bau	nicht auswertbar	nicht auswertbar	
2004000899923	AICHD UST Bühlen 2, Entwässerung		U-Station n. NSP	kein Zubau(reiner Ersatz)	09/2024	09/2024	19.258 €	im Bau	nicht auswertbar	nicht auswertbar	U-Station n. NSP
2004000899987	WERN A Ottilienweg 6/1 Hausanschluss		NSP Kabel	Zubau Erzeugung und Verbrauch	06/2024	10/2024		im Bau	nicht auswertbar	nicht auswertbar	
2004000900050	WUERH, Westendstr. 21		NSP Kabel	Zubau Erzeugung und Verbrauch	06/2024	07/2024		im Bau	nicht auswertbar	nicht auswertbar	
2004000900154	Weitprechts Spielgasse Stammkabelverl.	Ersatz(-neubau) mit Erhöhung der ÜF	NSP Kabel	Zubau Erzeugung und Verbrauch	09/2024	10/2024	21.552 €	konkrete Planung	nicht auswertbar	nicht auswertbar	NSP Kabel
2004000900155	WIMSH, Keplerstr. 28		NSP Kabel	Zubau Erzeugung und Verbrauch	06/2024	07/2024		im Bau	nicht auswertbar	nicht auswertbar	
2004000900165	GECHN Alemannenstr. 48 HA Neu		NSP Kabel	Zubau Erzeugung und Verbrauch	11/2023	08/2024		im Bau	nicht auswertbar	nicht auswertbar	
2004000900550	BERHM, 0,4kV Kabelumverl. FLNr 615	Netzoptimierung und -verstärkung	NSP Kabel	kein Zubau(reiner Ersatz)	06/2024	12/2025	17.356 €	konkrete Planung	nicht auswertbar	nicht auswertbar	NSP Kabel
2004000900595	Aitrach Hauptstr. 78 F/K		NSP Kabel	Zubau Erzeugung und Verbrauch	06/2024	11/2024		im Bau	nicht auswertbar	nicht auswertbar	
2004000900656	GSADF KUST Gräter		MSP Kabel, MSP Freileitung	Zubau Erzeugung und Verbrauch	03/2025	09/2025	197.478 €	konkrete Planung	nicht auswertbar	nicht auswertbar	MSP Kabel
2004000900666	BEUTB Stuttgarter Str. bei 58		NSP Kabel	kein Zubau(reiner Ersatz)	06/2024	10/2024		im Bau	nicht auswertbar	nicht auswertbar	

lfd. Nr.	Maßnahme	Projektkategorie	Betriebsmittel	netztechnische Begründung für den Netzausbau	voraussichtlicher Zeitpunkt des Baubeginns [MM/JJJJ]	voraussichtlicher Zeitpunkt der Inbetriebnahme [MM/JJJJ]	Kosten (geschätzt) in Euro	Projektstatus	Stand Genehmigungsverfahren	Geprüfte Alternativen zum Netzausbau	Vorrangig betroffene Netz- oder Umspannebene
2004000900687	WSSBH Schließle UST Neubau	Ersatz(-neubau) ohne Erhöhung der ÜF	U-Station n. NSP, NSP Kabel, MSP Kabel	kein Zubau(reiner Ersatz)	07/2024	06/2025	158.709 €	konkrete Planung	nicht auswertbar	nicht auswertbar	NSP Kabel
2004000900703	OSOHM, Irene-Kärcher-Str. 32/1		NSP Kabel	Zubau Erzeugung und Verbrauch	05/2024	05/2024		im Bau	nicht auswertbar	nicht auswertbar	
2004000900745	AITRH, Neue-Welt-Str. 100/1		NSP Kabel	Zubau Erzeugung und Verbrauch	06/2024	07/2024		im Bau	nicht auswertbar	nicht auswertbar	
2004000900746	ENGLW Schnurrenbühl 13 EEG Einzugtausch		NSP Freileitung	kein Zubau(reiner Ersatz)	06/2024	07/2024		Abgeschlossen	nicht auswertbar	nicht auswertbar	
2004000900769	AITRH, Neue-Welt-Str. 100/2		NSP Kabel	Zubau Erzeugung und Verbrauch	06/2024	07/2024		im Bau	nicht auswertbar	nicht auswertbar	
2004000900777	AITRH, Neue-Welt-Str. 100/3		NSP Kabel	Zubau Erzeugung und Verbrauch	06/2024	07/2024		im Bau	nicht auswertbar	nicht auswertbar	
2004000900805	AITRH, Neue-Welt-Str. 100/5		NSP Kabel	Zubau Erzeugung und Verbrauch	06/2024	07/2024		im Bau	nicht auswertbar	nicht auswertbar	
2004000900810	AITRH, Neue-Welt-Str. 100/7		NSP Kabel	Zubau Erzeugung und Verbrauch	06/2024	07/2024		im Bau	nicht auswertbar	nicht auswertbar	
2004000900894	WESAH Kirchstr. 20KV Störung 16		MSP Kabel	kein Zubau(reiner Ersatz)	06/2024	06/2024		im Bau	nicht auswertbar	nicht auswertbar	
2004000900926	WAESH Lindenstr. 8 - 10		NSP Freileitung	kein Zubau(reiner Ersatz)	06/2024	07/2024		im Bau	nicht auswertbar	nicht auswertbar	
2004000901021	VOEHG_EA020-508341-FL-0006_Betonmastwech		MSP Freileitung	kein Zubau(reiner Ersatz)	07/2024	10/2024	22.385 €	konkrete Planung	nicht auswertbar	nicht auswertbar	MSP Freileitung
2004000901093	HLGZM Kugelwasen 1111 - 11112		NSP Kabel	Zubau Erzeugung und Verbrauch	06/2024	07/2024		Abgeschlossen	nicht auswertbar	nicht auswertbar	
2004000901119	BERWA, Höhenstr. 5		NSP Kabel	Zubau Erzeugung und Verbrauch	06/2024	07/2024		im Bau	nicht auswertbar	nicht auswertbar	
2004000901129	UTTWL, Im Aispel 16		NSP Kabel	Zubau Erzeugung und Verbrauch	06/2024	07/2024		im Bau	nicht auswertbar	nicht auswertbar	
2004000901343	ALHIM, Kurpfalzstr. 7		NSP Kabel	Zubau Erzeugung und Verbrauch	06/2024	07/2024		im Bau	nicht auswertbar	nicht auswertbar	
2004000901390	WMBRG, Dachsteinstr. 14		NSP Kabel	Zubau Erzeugung und Verbrauch	05/2024	06/2024		im Bau	nicht auswertbar	nicht auswertbar	
2004000901395	OFNAU, Duttonberger Str. 3		NSP Kabel	Zubau Erzeugung und Verbrauch	06/2024	07/2024		im Bau	nicht auswertbar	nicht auswertbar	
2004000901531	LDBCH GMT 1833		MSP Freileitung	kein Zubau(reiner Ersatz)	07/2024	12/2024		im Bau	nicht auswertbar	nicht auswertbar	
2004000901582	WIEMS Benzstr.	Neubau	NSP Kabel	Zubau Erzeugung und Verbrauch	08/2024	11/2024		konkrete Planung	nicht auswertbar	nicht auswertbar	

lfd. Nr.	Maßnahme	Projektkategorie	Betriebsmittel	netztechnische Begründung für den Netzausbau	voraussichtlicher Zeitpunkt des Baubeginns [MM/JJJJ]	voraussichtlicher Zeitpunkt der Inbetriebnahme [MM/JJJJ]	Kosten (geschätzt) in Euro	Projektstatus	Stand Genehmigungsverfahren	Geprüfte Alternativen zum Netzausbau	Vorrangig betroffene Netz- oder Umspannebene
2004000901676	NEBRG, Gerstenstr. 7/1	Neubau	NSP Kabel	Zubau Erzeugung und Verbrauch	04/2024	05/2024		im Bau	nicht auswertbar	nicht auswertbar	
2004000901943	ENDIN Hauptstr. 4xFPA		NSP Kabel	Zubau Erzeugung und Verbrauch	09/2024	03/2026	3.669 €	konkrete Planung	nicht auswertbar	nicht auswertbar	NSP Kabel
2004000902205	HAAGS, Heidelberger Str. 41		NSP Kabel	Zubau Erzeugung und Verbrauch	06/2024	07/2024		im Bau	nicht auswertbar	nicht auswertbar	
2004000902390	HAAGS, Heidelberger Str. 41A		NSP Kabel	Zubau Erzeugung und Verbrauch	06/2024	07/2024		im Bau	nicht auswertbar	nicht auswertbar	
2004000903151	HAAGS, Heidelberger Str. 41B		NSP Kabel	Zubau Erzeugung und Verbrauch	06/2024	07/2024		im Bau	nicht auswertbar	nicht auswertbar	
2004000903322	BESIG Turmstr. 89 Verwahrung		NSP Freileitung	kein Zubau(reiner Ersatz)	06/2024	06/2024		im Bau	nicht auswertbar	nicht auswertbar	
2004000904183	Großtissen MSP-Verkabelung	Ersatz(-neubau) mit Erhöhung der ÜF	MSP Kabel	Zubau Erzeugung und Verbrauch	06/2025	01/2026		konkrete Planung	nicht auswertbar	nicht auswertbar	
2004000904510	BINGE, Elogiusstr. 12	Neubau	NSP Kabel	Zubau Erzeugung und Verbrauch	06/2024	07/2024		im Bau	nicht auswertbar	nicht auswertbar	
2004000904832	SANDH, Neuwiesenweg 5		NSP Kabel	Zubau Erzeugung und Verbrauch	06/2024	07/2024		im Bau	nicht auswertbar	nicht auswertbar	
2004000904848	MLBRN Talweg 12 Flux neue KUST		MSP Kabel	Zubau Erzeugung und Verbrauch	09/2024	02/2025	23.883 €	konkrete Planung	nicht auswertbar	nicht auswertbar	MSP Kabel
2004000904851	OFNAU Friedhofstr. 7 - 39	Rückbau / Altlastentsorgung	NSP Freileitung	kein Zubau(reiner Ersatz)	07/2024	09/2024	12.607 €	im Bau	nicht auswertbar	nicht auswertbar	NSP Freileitung
2004000904876	MICBH, Im Obstgarten 21	Netzoptimierung und -verstärkung	NSP Kabel	Zubau Erzeugung und Verbrauch	06/2024	07/2024		im Bau	nicht auswertbar	nicht auswertbar	
2004000904904	PLUED UML NSP Grünewaldstr. 12		NSP Kabel	kein Zubau(reiner Ersatz)	08/2024	10/2024	7.817 €	konkrete Planung	nicht auswertbar	nicht auswertbar	NSP Kabel
2004000904959	ILSHN Aspacher Str.		NSP Kabel	Zubau Erzeugung und Verbrauch	07/2024	09/2024	25.428 €	konkrete Planung	nicht auswertbar	nicht auswertbar	NSP Kabel
2004000904982	BUCHA Waschgrube		NSP Freileitung	kein Zubau(reiner Ersatz)	06/2024	06/2024		im Bau	nicht auswertbar	nicht auswertbar	
2004000905049	PLOCH NEU NSP Mühlgärtenweg		NSP Kabel	Zubau Erzeugung und Verbrauch	07/2024	12/2025		konkrete Planung	nicht auswertbar	nicht auswertbar	
2004000905063	FRIDN, Württemberger Str. 41		NSP Kabel	Zubau Erzeugung und Verbrauch	06/2024	07/2024		im Bau	nicht auswertbar	nicht auswertbar	
2004000905106	NUSLH Dreikönigstr. 18	Ersatz(-neubau) mit Erhöhung der ÜF	NSP Kabel	Zubau Erzeugung und Verbrauch	06/2024	08/2024		im Bau	nicht auswertbar	nicht auswertbar	
2004000905126	KRMBS Breitbandausbau Mitverlegung GF		MSP Kabel, NSP Kabel	Zubau Erzeugung und Verbrauch	05/2025	11/2025		konkrete Planung	nicht auswertbar	nicht auswertbar	

lfd. Nr.	Maßnahme	Projektkategorie	Betriebsmittel	netztechnische Begründung für den Netzausbau	voraussichtlicher Zeitpunkt des Baubeginns [MM/JJJJ]	voraussichtlicher Zeitpunkt der Inbetriebnahme [MM/JJJJ]	Kosten (geschätzt) in Euro	Projektstatus	Stand Genehmigungsverfahren	Geprüfte Alternativen zum Netzausbau	Vorrangig betroffene Netz- oder Umspannebene
2004000905166	KRNHS, Birkäcker 15		NSP Kabel	Zubau Erzeugung und Verbrauch	06/2024	07/2024		im Bau	nicht auswertbar	nicht auswertbar	
2004000905171	MESSK Kapfweg BLS Mitverlegung	Netzoptimierung und -verstärkung	NSP Freileitung, NSP Kabel	kein Zubau(reiner Ersatz)	09/2024	11/2024	144.753 €	konkrete Planung	nicht auswertbar	nicht auswertbar	NSP Kabel
2004000905174	MESSK Vorderer Stockertweg BLS Mitverleg	Netzoptimierung und -verstärkung	NSP Freileitung, MSP Kabel, NSP Kabel	Zubau Erzeugung und Verbrauch	09/2024	11/2024	184.834 €	konkrete Planung	nicht auswertbar	nicht auswertbar	NSP Kabel
2004000905188	OETLI Rappen		NSP Kabel	Zubau Erzeugung und Verbrauch	06/2024	10/2024		im Bau	nicht auswertbar	nicht auswertbar	
2004000905189	BODHN Weisengärtenstr. 30 - F auf K		NSP Kabel	Zubau Erzeugung und Verbrauch	06/2024	07/2024		im Bau	nicht auswertbar	nicht auswertbar	
2004000905206	AICHA SOA NSP Margarete-Steiff-Str. 17	Neubau	NSP Kabel	Zubau Erzeugung und Verbrauch	10/2024	12/2026	20.091 €	konkrete Planung	nicht auswertbar	nicht auswertbar	NSP Kabel
2004000905216	WNGEN, Hädrichweg 25		NSP Kabel	Zubau Erzeugung und Verbrauch	06/2024	06/2024		im Bau	nicht auswertbar	nicht auswertbar	
2004000905764	RNGSH Emmendinger Str. 4-6	Neubau	MSP Kabel	Zubau Erzeugung und Verbrauch	09/2024	12/2025	23.802 €	konkrete Planung	nicht auswertbar	nicht auswertbar	MSP Kabel
2004000906498	WDLNG, Clara-Schumann-Str. 38		NSP Kabel	Zubau Erzeugung und Verbrauch	07/2024	07/2024		im Bau	nicht auswertbar	nicht auswertbar	
2004000906632	HTTIS, Kirchweg 34		NSP Kabel	Zubau Erzeugung und Verbrauch	07/2024	07/2024		im Bau	nicht auswertbar	nicht auswertbar	
2004000906752	SWALD, Sonnengasse 13B		NSP Kabel	Zubau Erzeugung und Verbrauch	06/2024	07/2024		im Bau	nicht auswertbar	nicht auswertbar	
2004000907554	OBEST Obere Gasse 5	Netzoptimierung und -verstärkung	NSP Kabel	kein Zubau(reiner Ersatz)	08/2024	09/2024	3.702 €	konkrete Planung	nicht auswertbar	nicht auswertbar	NSP Kabel
2004000907821	MCHFD Talstr. UST tausch	Ersatz(-neubau) mit Erhöhung der ÜF	U-Station n. NSP, MSP Kabel, NSP Kabel	Zubau Erzeugung und Verbrauch	09/2024	12/2024		konkrete Planung	nicht auswertbar	nicht auswertbar	
2004000908487	REILI, Gebrüder-Grimm-Weg 1		NSP Kabel	Zubau Erzeugung und Verbrauch	07/2024	07/2024		im Bau	nicht auswertbar	nicht auswertbar	
2004000908691	WOELG, Festplatzanschluss bei UST-012	Ersatz(-neubau) mit Erhöhung der ÜF	U-Station n. NSP, MSP Kabel, NSP Kabel	Zubau Erzeugung und Verbrauch	09/2024	12/2025	110.684 €	konkrete Planung	nicht auswertbar	nicht auswertbar	U-Station n. NSP
2004000908914	OBHSN, Hoeber-und-Mandel-baumstr. 7a		NSP Kabel	Zubau Erzeugung und Verbrauch	07/2024	07/2024		im Bau	nicht auswertbar	nicht auswertbar	
2004000909100	ATTWE Aigendorf Bozenhal-denstr.0,4KV EEG	Ersatz(-neubau) mit Erhöhung der ÜF	NSP Kabel	Zubau Erzeugung und Verbrauch	03/2025	06/2025	56.035 €	konkrete Planung	nicht auswertbar	nicht auswertbar	NSP Kabel
2004000909185	MESSK Nellenweg Mitverlegung BLS	Ersatz(-neubau) mit Erhöhung der ÜF	NSP Kabel	Zubau Erzeugung und Verbrauch	05/2025	11/2025		konkrete Planung	nicht auswertbar	nicht auswertbar	
2004000909191	NRDWL Landeckstr. 4 - 8	Neubau	MSP Kabel, NSP Kabel	Zubau Erzeugung und Verbrauch	08/2024	09/2024		konkrete Planung	nicht auswertbar	nicht auswertbar	

lfd. Nr.	Maßnahme	Projektkategorie	Betriebsmittel	netztechnische Begründung für den Netzausbau	voraussichtlicher Zeitpunkt des Baubeginns [MM/JJJJ]	voraussichtlicher Zeitpunkt der Inbetriebnahme [MM/JJJJ]	Kosten (geschätzt) in Euro	Projektstatus	Stand Genehmigungsverfahren	Geprüfte Alternativen zum Netzausbau	Vorrangig betroffene Netz- oder Umspannebene
2004000909228	TRILL Uhlandstr. 5/1 Neuanschluss	Neubau	NSP Kabel	Zubau Erzeugung und Verbrauch	06/2024	07/2024		im Bau	nicht auswertbar	nicht auswertbar	
2004000909284	ROEML, UML MSP, Unteres Aischfeld 1 EEG		MSP Kabel	Zubau Erzeugung und Verbrauch	06/2024	07/2024	10.210 €	konkrete Planung	nicht auswertbar	nicht auswertbar	MSP Kabel
2004000909355	ADZFT, Karl-Bergmüller-Str. 1/1		NSP Kabel	Zubau Erzeugung und Verbrauch	07/2024	07/2024		im Bau	nicht auswertbar	nicht auswertbar	
2004000909427	WAESH, Kolpingstr. 12	Ersatz(-neubau) mit Erhöhung der ÜF	NSP Kabel	Zubau Erzeugung und Verbrauch	07/2024	07/2024		im Bau	nicht auswertbar	nicht auswertbar	
2004000909434	ENZBG BB Projektierung 4		NSP Kabel	kein Zubau(reiner Ersatz)	09/2024	03/2025		konkrete Planung	nicht auswertbar	nicht auswertbar	
2004000909566	NIKHN, Ruhweg ZAS Druckminderstation		NSP Kabel	Zubau Erzeugung und Verbrauch	08/2024	12/2025	13.207 €	konkrete Planung	nicht auswertbar	nicht auswertbar	NSP Kabel
2004000909691	HÖCHH Nord Uml. NSP Rappelstr./ Immenweg	Ersatz(-neubau) mit Erhöhung der ÜF	NSP Kabel, MSP Kabel	Zubau Erzeugung und Verbrauch	07/2024	07/2024	33.180 €	im Bau	nicht auswertbar	nicht auswertbar	MSP Kabel
2004000909720	WILLB, Lindenweg 27		NSP Kabel	Zubau Erzeugung und Verbrauch	07/2024	07/2024		im Bau	nicht auswertbar	nicht auswertbar	
2004000909820	WLFEG Mooshäusle		U-Station n. NSP, MSP Kabel, NSP Kabel	kein Zubau(reiner Ersatz)	09/2024	12/2024	452.488 €	konkrete Planung	nicht auswertbar	nicht auswertbar	MSP Kabel
2004000909821	BZNWL, Kutz 32	Ersatz(-neubau) mit Erhöhung der ÜF	NSP Kabel	Zubau Erzeugung und Verbrauch	07/2024	07/2024		im Bau	nicht auswertbar	nicht auswertbar	
2004000909860	SHLIB Teckstr. 10/4_1KV_STÖ		NSP Kabel	kein Zubau(reiner Ersatz)	05/2024	05/2024		im Bau	nicht auswertbar	nicht auswertbar	
2004000909885	DIENS, Josef-Lang-Weg 10		NSP Kabel	Zubau Erzeugung und Verbrauch	07/2024	07/2024		im Bau	nicht auswertbar	nicht auswertbar	
2004000909935	ATHBI, Auf dem Bürgle 4	Ersatz(-neubau) mit Erhöhung der ÜF	NSP Kabel	Zubau Erzeugung und Verbrauch	07/2024	07/2024		im Bau	nicht auswertbar	nicht auswertbar	
2004000910019	AACHB, Mühlhauser Str. 216/9		NSP Kabel	Zubau Erzeugung und Verbrauch	07/2024	07/2024		im Bau	nicht auswertbar	nicht auswertbar	
2004000910033	AACHB, Hauptstr. 173/15		NSP Kabel	Zubau Erzeugung und Verbrauch	07/2024	07/2024		im Bau	nicht auswertbar	nicht auswertbar	
2004000910041	WIESL Walldorfer Str.-Leimbach_ Demontage	Netzoptimierung und -verstärkung	MSP Kabel	kein Zubau(reiner Ersatz)	06/2024	07/2024	7.899 €	im Bau	nicht auswertbar	nicht auswertbar	MSP Kabel
2004000910049	WESAH, Bismarckstr. 1		NSP Kabel	Zubau Erzeugung und Verbrauch	07/2024	07/2024		im Bau	nicht auswertbar	nicht auswertbar	
2004000910293	BLANK, Eggensteiner Str. 24A		NSP Kabel	Zubau Erzeugung und Verbrauch	05/2024	06/2024		im Bau	nicht auswertbar	nicht auswertbar	
2004000910548	BESIG Hofrat-Lang-Str. 12-1 HA Störung		NSP Kabel	kein Zubau(reiner Ersatz)	06/2024	06/2024		im Bau	nicht auswertbar	nicht auswertbar	

lfd. Nr.	Maßnahme	Projektkategorie	Betriebsmittel	netztechnische Begründung für den Netzausbau	voraussichtlicher Zeitpunkt des Baubeginns [MM/JJJJ]	voraussichtlicher Zeitpunkt der Inbetriebnahme [MM/JJJJ]	Kosten (geschätzt) in Euro	Projektstatus	Stand Genehmigungsverfahren	Geprüfte Alternativen zum Netzausbau	Vorrangig betroffene Netz- oder Umspannebene
2004000910595	MESHN. Freiherr-von-Zobel-Str. 27/1	Neubau	NSP Kabel	Zubau Erzeugung und Verbrauch	08/2024	12/2025		konkrete Planung	nicht auswertbar	nicht auswertbar	
2004000910739	DIEHF Mitverlegung BLS	Rückbau / Altlastentsorgung	NSP Freileitung, NSP Kabel, MSP Kabel, MSP Freileitung	kein Zubau(reiner Ersatz)	05/2025	11/2025		konkrete Planung	nicht auswertbar	nicht auswertbar	
2004000910761	BLANK Rathausstr. 3	Neubau	NSP Kabel	Zubau Erzeugung und Verbrauch	07/2024	10/2024		konkrete Planung	nicht auswertbar	nicht auswertbar	
2004000911058	RORDM Vordere Holzwiesen, Gewann Hofstel		MSP Kabel	kein Zubau(reiner Ersatz)	05/2025	11/2025		konkrete Planung	nicht auswertbar	nicht auswertbar	
2004000911076	RENNG, Elsternweg 5		NSP Kabel	Zubau Erzeugung und Verbrauch	07/2024	07/2024		im Bau	nicht auswertbar	nicht auswertbar	
2004000911151	SEISS, Karstweg 9		NSP Kabel	Zubau Erzeugung und Verbrauch	06/2024	07/2024		im Bau	nicht auswertbar	nicht auswertbar	
2004000911162	TAILG Hauptstr. 41 LADE Neuanschluss		NSP Kabel	Zubau Erzeugung und Verbrauch	06/2024	09/2024		im Bau	nicht auswertbar	nicht auswertbar	
2004000911175	SIMMF, NEU, MS+NS MVL BB GU3	Ersatz(-neubau) mit Erhöhung der ÜF	NSP Kabel, MSP Kabel	Zubau Erzeugung und Verbrauch	09/2024	06/2025	431.129 €	konkrete Planung	nicht auswertbar	nicht auswertbar	NSP Kabel
2004000911245	FRIHS Mittlere Str. 18		NSP Kabel	kein Zubau(reiner Ersatz)	06/2024	06/2024		im Bau	nicht auswertbar	nicht auswertbar	
2004000911307	WANGI, Im Tat 6		NSP Kabel	Zubau Erzeugung und Verbrauch	06/2024	06/2024		im Bau	nicht auswertbar	nicht auswertbar	
2004000911430	DUETT, Dettinger Str. 27, EEG-Verst.	Ersatz(-neubau) mit Erhöhung der ÜF	NSP Freileitung, MSP Kabel, NSP Kabel	Zubau Erzeugung und Verbrauch	09/2024	12/2025	19.359 €	konkrete Planung	nicht auswertbar	nicht auswertbar	NSP Kabel
2004000911459	0,4 KV Mastwechsel Dottingem1		NSP Freileitung	kein Zubau(reiner Ersatz)	06/2024	12/2025		im Bau	nicht auswertbar	nicht auswertbar	
2004000911648	AIDLG, Kniebisstr. 18		NSP Kabel	Zubau Erzeugung und Verbrauch	07/2024	07/2024		im Bau	nicht auswertbar	nicht auswertbar	
2004000911649	HEUDM Stortzingen Mitverlegung BLS	Rückbau / Altlastentsorgung	NSP Freileitung, NSP Kabel	kein Zubau(reiner Ersatz)	05/2025	11/2025		konkrete Planung	nicht auswertbar	nicht auswertbar	
2004000911688	HEUDM Am Talbach BLS Mitverlegung	Rückbau / Altlastentsorgung	NSP Freileitung, NSP Kabel, MSP Kabel	Zubau Erzeugung und Verbrauch	05/2025	11/2025		konkrete Planung	nicht auswertbar	nicht auswertbar	
2004000912024	TAMLB Bietigheimer Str.81 Kabel-schaden		NSP Kabel	kein Zubau(reiner Ersatz)	06/2024	06/2024		im Bau	nicht auswertbar	nicht auswertbar	
2004000912035	BOENN Schulstr. Freileitungsstörung		MSP Freileitung	kein Zubau(reiner Ersatz)	06/2024	06/2024		Abgeschlossen	nicht auswertbar	nicht auswertbar	
2004000912218	WIESL, Am Waldangelbach 59		NSP Kabel	Zubau Erzeugung und Verbrauch	07/2024	07/2024		im Bau	nicht auswertbar	nicht auswertbar	
2004000912233	OEPFG, Beim Wasserbehälter, Gewann 9999		NSP Kabel	Zubau Erzeugung und Verbrauch	07/2024	07/2024		im Bau	nicht auswertbar	nicht auswertbar	

lfd. Nr.	Maßnahme	Projektkategorie	Betriebsmittel	netztechnische Begründung für den Netzausbau	voraussichtlicher Zeitpunkt des Baubeginns [MM/JJJJ]	voraussichtlicher Zeitpunkt der Inbetriebnahme [MM/JJJJ]	Kosten (geschätzt) in Euro	Projektstatus	Stand Genehmigungsverfahren	Geprüfte Alternativen zum Netzausbau	Vorrangig betroffene Netz- oder Umspannebene
2004000912277	KLGAR VKB NSP Untere Gasse 3	Ersatz(-neubau) ohne Erhöhung der ÜF	NSP Kabel	kein Zubau(reiner Ersatz)	08/2024	09/2024		konkrete Planung	nicht auswertbar	nicht auswertbar	
2004000912367	OETLI Wielandstr. 24		MSP Kabel	kein Zubau(reiner Ersatz)	06/2024	06/2024		im Bau	nicht auswertbar	nicht auswertbar	
2004000912376	GEBRH, Im Brühl 7		NSP Kabel	Zubau Erzeugung und Verbrauch	07/2024	07/2024		im Bau	nicht auswertbar	nicht auswertbar	
2004000912436	EBERH Görnweg 4	Ersatz(-neubau) mit Erhöhung der ÜF	NSP Kabel	Zubau Erzeugung und Verbrauch	06/2024	08/2024		im Bau	nicht auswertbar	nicht auswertbar	
2004000912479	CLEEB, NEU, MSP, NSP Zeppelinstr.		MSP Kabel, NSP Kabel	Zubau Erzeugung und Verbrauch	09/2024	11/2024	63.773 €	im Bau	nicht auswertbar	nicht auswertbar	MSP Kabel
2004000912483	RUTHM, VKB, NSP, Roseggerstr. 1 - 20		NSP Kabel	kein Zubau(reiner Ersatz)	09/2024	12/2024	108.786 €	konkrete Planung	nicht auswertbar	nicht auswertbar	NSP Kabel
2004000912555	RTZRD MS-Störung Ersatz UST Kinderschule	Ersatz(-neubau) ohne Erhöhung der ÜF	U-Station n. NSP, NSP Kabel, MSP Kabel	Zubau Erzeugung und Verbrauch	08/2024	10/2024		konkrete Planung	nicht auswertbar	nicht auswertbar	
2004000912570	BZ MUS TBTS3 MSP		MSP Freileitung	kein Zubau(reiner Ersatz)	06/2024	12/2025		im Bau	nicht auswertbar	nicht auswertbar	
2004000912604	MCKBR Ersatzneubau UST Kapellenweg Ost		U-Station n. NSP, NSP Freileitung, NSP Kabel, MSP Kabel, MSP Freileitung	kein Zubau(reiner Ersatz)	03/2025	09/2025		konkrete Planung	nicht auswertbar	nicht auswertbar	
2004000912613	NEUFN Friedhofstr. 19 - 19-2 Mast KA		NSP Kabel	Zubau Erzeugung und Verbrauch	07/2024	08/2024		im Bau	nicht auswertbar	nicht auswertbar	
2004000912615	BISCH, Eulenweg 1		NSP Kabel	Zubau Erzeugung und Verbrauch	07/2024	07/2024		im Bau	nicht auswertbar	nicht auswertbar	
2004000912668	ENGLW, Walter-Frenkel-Str. 17		NSP Kabel	Zubau Erzeugung und Verbrauch	07/2024	07/2024		im Bau	nicht auswertbar	nicht auswertbar	
2004000912676	NEUFN Alte Steige 29		NSP Kabel	Zubau Erzeugung und Verbrauch	07/2024	08/2024		im Bau	nicht auswertbar	nicht auswertbar	
2004000912682	AFFCH Hauffstr. 7 HAK tauschen		NSP Kabel	Zubau Erzeugung und Verbrauch	06/2024	07/2024		im Bau	nicht auswertbar	nicht auswertbar	
2004000912700	KRONA Am Autobahnzubringer 6-8 KUST		MSP Kabel	kein Zubau(reiner Ersatz)	10/2024	12/2025		konkrete Planung	nicht auswertbar	nicht auswertbar	
2004000912709	KORNT,NEU,MNU,Weilimdorfer Str. 13/1	Ersatz(-neubau) mit Erhöhung der ÜF	U-Station n. NSP, NSP Kabel, MSP Kabel	Zubau Erzeugung und Verbrauch	08/2024	10/2024	124.323 €	konkrete Planung	nicht auswertbar	nicht auswertbar	U-Station n. NSP
2004000912859	MESSK UST Bierkeller SA-Tausch	Ersatz(-neubau) ohne Erhöhung der ÜF	U-Station n. NSP	kein Zubau(reiner Ersatz)	09/2024	11/2024		konkrete Planung	nicht auswertbar	nicht auswertbar	
2004000912987	HLZGL Ulmenstr. MSP-Auswechslung	Ersatz(-neubau) mit Erhöhung der ÜF	MSP Kabel	Zubau Erzeugung und Verbrauch	09/2024	03/2025	76.088 €	konkrete Planung	nicht auswertbar	nicht auswertbar	MSP Kabel
2004000913029	SRSHM Alemannenstr. 4 Kabelumlegung		NSP Kabel	kein Zubau(reiner Ersatz)	06/2024	07/2024		im Bau	nicht auswertbar	nicht auswertbar	

lfd. Nr.	Maßnahme	Projektkategorie	Betriebsmittel	netztechnische Begründung für den Netzausbau	voraussichtlicher Zeitpunkt des Baubeginns [MM/JJJJ]	voraussichtlicher Zeitpunkt der Inbetriebnahme [MM/JJJJ]	Kosten (geschätzt) in Euro	Projektstatus	Stand Genehmigungsverfahren	Geprüfte Alternativen zum Netzausbau	Vorrangig betroffene Netz- oder Umspannebene
2004000913078	FRDST, Knittlinger Str. 54		NSP Kabel	Zubau Erzeugung und Verbrauch	07/2024	07/2024		im Bau	nicht auswertbar	nicht auswertbar	
2004000913127	GOCHS, Händelweg 10		NSP Kabel	Zubau Erzeugung und Verbrauch	07/2024	07/2024		im Bau	nicht auswertbar	nicht auswertbar	
2004000913142	ZMMUB, Kirchstr. 5		NSP Kabel	Zubau Erzeugung und Verbrauch	07/2024	07/2024		im Bau	nicht auswertbar	nicht auswertbar	
2004000913166	GOCHS, Händelweg 12		NSP Kabel	Zubau Erzeugung und Verbrauch	07/2024	07/2024		im Bau	nicht auswertbar	nicht auswertbar	
2004000913168	Pfronstetten Walter-Frick-Str. 3 Kab.NA		NSP Kabel	Zubau Erzeugung und Verbrauch	07/2024	09/2024		im Bau	nicht auswertbar	nicht auswertbar	
2004000913227	ESSLI SOA NSP Spachbruck_GDRM	Neubau	NSP Kabel	Zubau Erzeugung und Verbrauch	12/2024	04/2025	6.547 €	konkrete Planung	nicht auswertbar	nicht auswertbar	NSP Kabel
2004000913423	BABRG Graf-Eberstein-Str. 20 - 29 EEG	Ersatz(-neubau) mit Erhöhung der ÜF	NSP Kabel	Zubau Erzeugung und Verbrauch	09/2024	05/2025	28.809 €	konkrete Planung	nicht auswertbar	nicht auswertbar	NSP Kabel
2004000913441	AHTET VKB NSP Hauptstr. 51 - 61	Ersatz(-neubau) mit Erhöhung der ÜF	NSP Kabel	Zubau Erzeugung und Verbrauch	07/2024	11/2024	76.233 €	konkrete Planung	nicht auswertbar	nicht auswertbar	NSP Kabel
2004000913465	MAHLB, Im Mösele 2296X		NSP Kabel	Zubau Erzeugung und Verbrauch	07/2024	07/2024		im Bau	nicht auswertbar	nicht auswertbar	
2004000913469	SUSEN, SOA, MSP Schulstr. 4	Neubau	MSP Kabel	Zubau Erzeugung und Verbrauch	07/2024	11/2024	48.619 €	konkrete Planung	nicht auswertbar	nicht auswertbar	MSP Kabel
2004000913497	WIMSH NEU NSP Mühlweg 21	Ersatz(-neubau) mit Erhöhung der ÜF	U-Station n. NSP, MSP Kabel, NSP Kabel	Zubau Erzeugung und Verbrauch	07/2024	12/2025		konkrete Planung	nicht auswertbar	nicht auswertbar	
2004000913516	ECHTD NEU NSP Leinfelder Str. 45	Neubau	NSP Kabel	Zubau Erzeugung und Verbrauch	08/2024	12/2025		konkrete Planung	nicht auswertbar	nicht auswertbar	
2004000913542	SENNF, Hauptstr. 94 0,4 kV FL-Verk	Ersatz(-neubau) mit Erhöhung der ÜF	MSP Kabel	Zubau Erzeugung und Verbrauch	08/2024	12/2025		konkrete Planung	nicht auswertbar	nicht auswertbar	
2004000913553	BRACK, Kleiberstr. 13		NSP Kabel	Zubau Erzeugung und Verbrauch	07/2024	07/2024		im Bau	nicht auswertbar	nicht auswertbar	
2004000913773	NUSBM, Kanalstr. 11		NSP Kabel	Zubau Erzeugung und Verbrauch	07/2024	07/2024		im Bau	nicht auswertbar	nicht auswertbar	
2004000913882	EISHZ, Eglofer Str. 27		NSP Kabel	Zubau Erzeugung und Verbrauch	07/2024	07/2024		im Bau	nicht auswertbar	nicht auswertbar	
2004000913891	KNITT Hohenklingenstr. 25		NSP Freileitung	Zubau Erzeugung und Verbrauch	06/2024	07/2024		im Bau	nicht auswertbar	nicht auswertbar	
2004000913893	EBRST, Im Hofwengert 578/1		NSP Kabel	Zubau Erzeugung und Verbrauch	07/2024	07/2024		im Bau	nicht auswertbar	nicht auswertbar	
2004000913914	BERTE, Schillerstr. 12		NSP Kabel	Zubau Erzeugung und Verbrauch	07/2024	07/2024		im Bau	nicht auswertbar	nicht auswertbar	

lfd. Nr.	Maßnahme	Projektkategorie	Betriebsmittel	netztechnische Begründung für den Netzausbau	voraussichtlicher Zeitpunkt des Baubeginns [MM/JJJJ]	voraussichtlicher Zeitpunkt der Inbetriebnahme [MM/JJJJ]	Kosten (geschätzt) in Euro	Projektstatus	Stand Genehmigungsverfahren	Geprüfte Alternativen zum Netzausbau	Vorrangig betroffene Netz- oder Umspannebene
2004000913935	BZ EGT TBST3 MSP	Neubau	MSP Freileitung	kein Zubau(reiner Ersatz)	07/2024	01/2025		im Bau	nicht auswertbar	nicht auswertbar	
2004000913942	ADEHM, Maria-Rigel-Ring 29		NSP Kabel	Zubau Erzeugung und Verbrauch	07/2024	07/2024		im Bau	nicht auswertbar	nicht auswertbar	
2004000913984	SOEMU Tettnanger Str. 36 Lastzuwachs		NSP Kabel	Zubau Erzeugung und Verbrauch	08/2024	11/2024	2.839 €	konkrete Planung	nicht auswertbar	nicht auswertbar	NSP Kabel
2004000914005	SHLIB Hattenhofer Str. 65 NSP Stör		NSP Kabel	kein Zubau(reiner Ersatz)	06/2024	06/2024		im Bau	nicht auswertbar	nicht auswertbar	
2004000914029	GROFD, Stationstausch UST-010 EEG		U-Station n. NSP, NSP Kabel, MSP Kabel	Zubau Erzeugung und Verbrauch	09/2024	12/2025		vorgesehene Maßnahme	nicht auswertbar	nicht auswertbar	
2004000914079	GRSFG, Unter Lauen 30	Ersatz(-neubau) mit Erhöhung der ÜF	NSP Kabel	Zubau Erzeugung und Verbrauch	07/2024	07/2024		im Bau	nicht auswertbar	nicht auswertbar	
2004000914126	BZ MDK TBTS3 NSP		NSP Freileitung	kein Zubau(reiner Ersatz)	07/2024	01/2025		im Bau	nicht auswertbar	nicht auswertbar	
2004000914173	Rotheidlen Ahornstr.		NSP Kabel, MSP Kabel	Zubau Erzeugung und Verbrauch	09/2024	12/2025	145.993 €	vorgesehene Maßnahme	nicht auswertbar	nicht auswertbar	MSP Kabel
2004000914185	LEPHZ Kifflegger Str. 35		NSP Kabel	Zubau Erzeugung und Verbrauch	06/2024	12/2024		im Bau	nicht auswertbar	nicht auswertbar	
2004000914204	ESEAU PVA Wieslensdorfer Wiesen MSP SOA		MSP Kabel	Zubau Erzeugung und Verbrauch	08/2024	08/2024		konkrete Planung	nicht auswertbar	nicht auswertbar	
2004000914338	LIDHM Dettenheimer Str._Sanierung_MSK	Ersatz(-neubau) ohne Erhöhung der ÜF	MSP Kabel	kein Zubau(reiner Ersatz)	09/2024	12/2024		konkrete Planung	nicht auswertbar	nicht auswertbar	
2004000914394	BOEST Dr.-Eberhard-Buse-Str NSP-NA 200kW	Neubau	NSP Kabel	Zubau Erzeugung und Verbrauch	07/2024	10/2024	9.446 €	konkrete Planung	nicht auswertbar	nicht auswertbar	NSP Kabel
2004000914400	SILMG SOA NSP Wiesen Reitanlage	Neubau	MSP Kabel, NSP Kabel	Zubau Erzeugung und Verbrauch	10/2024	12/2026		konkrete Planung	nicht auswertbar	nicht auswertbar	
2004000914483	SILMG Kantstr. 27	Ersatz(-neubau) mit Erhöhung der ÜF	NSP Kabel	kein Zubau(reiner Ersatz)	06/2024	06/2024		im Bau	nicht auswertbar	nicht auswertbar	
2004000914564	WPPNG, Schwalbenweg 2		NSP Kabel	Zubau Erzeugung und Verbrauch	07/2024	07/2024		im Bau	nicht auswertbar	nicht auswertbar	
2004000914628	GRKRA, Buchenstr. 6		NSP Kabel	Zubau Erzeugung und Verbrauch	07/2024	07/2024		im Bau	nicht auswertbar	nicht auswertbar	
2004000914636	WILHF Riesenbergweg 13 A Neubau		NSP Kabel	Zubau Erzeugung und Verbrauch	12/2024	06/2025	27.003 €	konkrete Planung	nicht auswertbar	nicht auswertbar	NSP Kabel
2004000914679	MICBH, Im Obstgarten 14		NSP Kabel	Zubau Erzeugung und Verbrauch	07/2024	07/2024		im Bau	nicht auswertbar	nicht auswertbar	
2004000914726	UNENS Kiesweg 21		NSP Kabel	kein Zubau(reiner Ersatz)	06/2024	07/2024		im Bau	nicht auswertbar	nicht auswertbar	

lfd. Nr.	Maßnahme	Projektkategorie	Betriebsmittel	netztechnische Begründung für den Netzausbau	voraussichtlicher Zeitpunkt des Baubeginns [MM/JJJJ]	voraussichtlicher Zeitpunkt der Inbetriebnahme [MM/JJJJ]	Kosten (geschätzt) in Euro	Projektstatus	Stand Genehmigungs-verfahren	Geprüfte Alternativen zum Netzausbau	Vorrangig betroffene Netz- oder Umspannebene
2004000914738	OTFEH Eichendorffstr. 44AEST 250kW	Neubau	NSP Kabel	Zubau Erzeugung und Verbrauch	12/2024	03/2025	25.395 €	konkrete Planung	nicht auswertbar	nicht auswertbar	NSP Kabel
2004000914743	NDNAU, Am Gutmannsgraben 21		NSP Kabel	Zubau Erzeugung und Verbrauch	07/2024	07/2024		im Bau	nicht auswertbar	nicht auswertbar	
2004000914783	WINBU, Schäferweg 5A		NSP Kabel	Zubau Erzeugung und Verbrauch	07/2024	07/2024		im Bau	nicht auswertbar	nicht auswertbar	
2004000914982	UNLIN Brühlweg EEG-NSP-Netzbau	Ersatz(-neubau) mit Erhöhung der ÜF	NSP Freileitung, MSP Kabel, NSP Kabel	Zubau Erzeugung und Verbrauch	11/2024	11/2024		konkrete Planung	nicht auswertbar	nicht auswertbar	
2004000915046	NDNAU, Billigheimer Str. 42		NSP Kabel	Zubau Erzeugung und Verbrauch	07/2024	07/2024		im Bau	nicht auswertbar	nicht auswertbar	
2004000915063	DUERZ NEU, UML MSP NSP Gotenstr.	Netzoptimierung und -verstärkung	MSP Kabel, NSP Kabel	Zubau Erzeugung und Verbrauch	07/2024	08/2024	14.420 €	konkrete Planung	nicht auswertbar	nicht auswertbar	MSP Kabel
2004000915064	RUITO Kirchheimer Str. 52		NSP Kabel	kein Zubau(reiner Ersatz)	06/2024	06/2024		im Bau	nicht auswertbar	nicht auswertbar	
2004000915108	GRSFG, Veilchenweg 3		NSP Kabel	Zubau Erzeugung und Verbrauch	07/2024	07/2024		im Bau	nicht auswertbar	nicht auswertbar	
2004000915165	BEING Gründelweg 31		NSP Kabel	Zubau Erzeugung und Verbrauch	07/2024	07/2024		im Bau	nicht auswertbar	nicht auswertbar	
2004000915183	NELLI ERN MSP Vogelsangstr.		MSP Kabel	kein Zubau(reiner Ersatz)	10/2025	12/2029		konkrete Planung	nicht auswertbar	nicht auswertbar	
2004000915313	NELLI Vogelsangstr. 4		MSP Kabel	kein Zubau(reiner Ersatz)	06/2024	06/2024		im Bau	nicht auswertbar	nicht auswertbar	
2004000915416	PLUED Falkenweg 9		NSP Freileitung	kein Zubau(reiner Ersatz)	06/2024	07/2024		im Bau	nicht auswertbar	nicht auswertbar	
2004000915472	MEERS Dr.-Zimmermann-Str. 5/1 BAU-An.		NSP Kabel	Zubau Erzeugung und Verbrauch	06/2024	07/2024		im Bau	nicht auswertbar	nicht auswertbar	
2004000915514	KRNBH, Am Alsberg 28	Ersatz(-neubau) mit Erhöhung der ÜF	NSP Kabel	Zubau Erzeugung und Verbrauch	07/2024	07/2024		im Bau	nicht auswertbar	nicht auswertbar	
2004000915524	EBHAU Marktplatz 10		NSP Kabel	kein Zubau(reiner Ersatz)	06/2024	06/2024		im Bau	nicht auswertbar	nicht auswertbar	
2004000915580	IGEHM, Kapellenweg EEG		NSP Kabel	Zubau Erzeugung und Verbrauch	09/2024	12/2025		vorgesehene Maßnahme	nicht auswertbar	nicht auswertbar	
2004000915662	VHING Lärchenweg 70 / ERN HAK VM		NSP Kabel	kein Zubau(reiner Ersatz)	06/2024	07/2024		Abgeschlossen	nicht auswertbar	nicht auswertbar	
2004000915756	VKTHN Mülthäuser Str. 2	Netzoptimierung und -verstärkung	NSP Freileitung	Zubau Erzeugung und Verbrauch	06/2024	08/2024		im Bau	nicht auswertbar	nicht auswertbar	
2004000915772	POPHN Freidorfstr. Kanalsanierung		NSP Kabel	kein Zubau(reiner Ersatz)	09/2024	12/2025		vorgesehene Maßnahme	nicht auswertbar	nicht auswertbar	

lfd. Nr.	Maßnahme	Projektkategorie	Betriebsmittel	netztechnische Begründung für den Netzausbau	voraussichtlicher Zeitpunkt des Baubeginns [MM/JJJJ]	voraussichtlicher Zeitpunkt der Inbetriebnahme [MM/JJJJ]	Kosten (geschätzt) in Euro	Projektstatus	Stand Genehmigungsverfahren	Geprüfte Alternativen zum Netzausbau	Vorrangig betroffene Netz- oder Umspannebene
2004000915773	SINDO, Adeldorning 19	Ersatz(-neubau) mit Erhöhung der ÜF	NSP Kabel	Zubau Erzeugung und Verbrauch	03/2024	03/2024		im Bau	nicht auswertbar	nicht auswertbar	
2004000915828	AUAMR Oberwaldstr. 8		NSP Kabel	Zubau Erzeugung und Verbrauch	08/2024	11/2024	54.920 €	konkrete Planung	nicht auswertbar	nicht auswertbar	NSP Kabel
2004000915833	HERBO Stockfeldstr. 4a		NSP Kabel	Zubau Erzeugung und Verbrauch	06/2024	12/2025	3.887 €	im Bau	nicht auswertbar	nicht auswertbar	
2004000915866	TAFRT, Baumwiesen 11		NSP Kabel	Zubau Erzeugung und Verbrauch	07/2024	07/2024		im Bau	nicht auswertbar	nicht auswertbar	
2004000915944	BURKH Im Ayle 8 MSP Störung	Neubau	MSP Kabel	kein Zubau(reiner Ersatz)	06/2024	07/2024		im Bau	nicht auswertbar	nicht auswertbar	
2004000915947	HERBO, Lärchenweg 31		NSP Kabel	Zubau Erzeugung und Verbrauch	07/2024	07/2024		im Bau	nicht auswertbar	nicht auswertbar	
2004000915996	SAULD Roth 28 Bau HAK		NSP Freileitung	Zubau Erzeugung und Verbrauch	06/2024	07/2024		im Bau	nicht auswertbar	nicht auswertbar	
2004000916204	BISIG Rudolf-Diesel-Str. 1 NSP NA		NSP Kabel	Zubau Erzeugung und Verbrauch	09/2024	10/2024		konkrete Planung	nicht auswertbar	nicht auswertbar	
2004000916239	SPOES, Am Sickinger Hof 1	Ersatz(-neubau) mit Erhöhung der ÜF	NSP Kabel	Zubau Erzeugung und Verbrauch	07/2024	07/2024		im Bau	nicht auswertbar	nicht auswertbar	
2004000916242	TUNIG Staigstr. Netzerweiterung		NSP Kabel	Zubau Erzeugung und Verbrauch	09/2024	11/2024	14.330 €	konkrete Planung	nicht auswertbar	nicht auswertbar	NSP Kabel
2004000916279	BRUHL Mannheimer Landstr. 25_GGL		MSP Kabel, NSP Kabel	Zubau Erzeugung und Verbrauch	09/2024	12/2024		konkrete Planung	nicht auswertbar	nicht auswertbar	
2004000916411	MESSK Am Hauptbühl 14		NSP Kabel	Zubau Erzeugung und Verbrauch	06/2024	07/2024		im Bau	nicht auswertbar	nicht auswertbar	
2004000916491	STRBG Öschleweg 3	Neubau	NSP Kabel	Zubau Erzeugung und Verbrauch	06/2024	09/2024		im Bau	nicht auswertbar	nicht auswertbar	
2004000916505	EMMNN Im Langhansen 16		NSP Kabel	Zubau Erzeugung und Verbrauch	06/2024	07/2024		im Bau	nicht auswertbar	nicht auswertbar	
2004000916516	Tannau Biggenmoos Baustellen-sicherung		NSP Kabel	Zubau Erzeugung und Verbrauch	06/2024	09/2024		im Bau	nicht auswertbar	nicht auswertbar	
2004000916541	NAGOL Am Waldachufer 21		NSP Kabel	Zubau Erzeugung und Verbrauch	03/2024	12/2025		im Bau	nicht auswertbar	nicht auswertbar	
2004000916557	RENNG, Sophie-Scholl-Str. 15	Neubau	NSP Kabel	Zubau Erzeugung und Verbrauch	07/2024	07/2024		im Bau	nicht auswertbar	nicht auswertbar	
2004000916620	BZ SHU Omexom NSP		NSP Freileitung	kein Zubau(reiner Ersatz)	07/2024	01/2025		im Bau	nicht auswertbar	nicht auswertbar	
2004000916652	ENDIN Wöllinger Str. 1-5		U-Station n. NSP, MSP Kabel, NSP Kabel	Zubau Erzeugung und Verbrauch	04/2025	10/2025		konkrete Planung	nicht auswertbar	nicht auswertbar	

lfd. Nr.	Maßnahme	Projektkategorie	Betriebsmittel	netztechnische Begründung für den Netzausbau	voraussichtlicher Zeitpunkt des Baubeginns [MM/JJJJ]	voraussichtlicher Zeitpunkt der Inbetriebnahme [MM/JJJJ]	Kosten (geschätzt) in Euro	Projektstatus	Stand Genehmigungsverfahren	Geprüfte Alternativen zum Netzausbau	Vorrangig betroffene Netz- oder Umspannebene
2004000916733	TAUBE Marie-Curie-Str. 8 EEG	Ersatz(-neubau) mit Erhöhung der ÜF	NSP Kabel	Zubau Erzeugung und Verbrauch	07/2024	09/2024		konkrete Planung	nicht auswertbar	nicht auswertbar	
2004000916891	OBHSN, Kriegstr. 14		NSP Kabel	Zubau Erzeugung und Verbrauch	07/2024	07/2024		im Bau	nicht auswertbar	nicht auswertbar	
2004000916894	OBUHL Aachstr. Austausch KVS 027		NSP Kabel	Zubau Erzeugung und Verbrauch	07/2024	09/2024		im Bau	nicht auswertbar	nicht auswertbar	
2004000916898	SOENU Bergstr. Vrkabelung	Netzoptimierung und -verstärkung	NSP Freileitung, NSP Kabel	kein Zubau(reiner Ersatz)	10/2024	01/2025	109.554 €	konkrete Planung	nicht auswertbar	nicht auswertbar	NSP Kabel
2004000916913	WSNTL Albert-Einstein-Str. 3		NSP Kabel	Zubau Erzeugung und Verbrauch	07/2024	07/2024		im Bau	nicht auswertbar	nicht auswertbar	
2004000916945	LGGDF_EA020-570150-FL-0005_ Betonmastwech		MSP Freileitung	kein Zubau(reiner Ersatz)	06/2024	07/2024		im Bau	nicht auswertbar	nicht auswertbar	
2004000916990	BLEIB HMT Charge 1		NSP Freileitung, MSP Freileitung	kein Zubau(reiner Ersatz)	07/2024	07/2024	145.691 €	im Bau	nicht auswertbar	nicht auswertbar	NSP Freileitung
2004000916994	OTWNG, Laimbacher Str. 9999	Neubau	NSP Kabel	Zubau Erzeugung und Verbrauch	07/2024	07/2024		im Bau	nicht auswertbar	nicht auswertbar	
2004000917048	ESSLI SOA NSP Blumenstr. 10		U-Station n. NSP, NSP Kabel, MSP Kabel	Zubau Erzeugung und Verbrauch	12/2024	02/2025		konkrete Planung	nicht auswertbar	nicht auswertbar	
2004000917141	BRNWL, Am Mühlbach 14		NSP Kabel	Zubau Erzeugung und Verbrauch	07/2024	07/2024		im Bau	nicht auswertbar	nicht auswertbar	
2004000917162	ETENH Otto-Stoelcker-Str. 8 - 15	Ersatz(-neubau) mit Erhöhung der ÜF	NSP Kabel	Zubau Erzeugung und Verbrauch	08/2024	11/2024	49.577 €	konkrete Planung	nicht auswertbar	nicht auswertbar	NSP Kabel
2004000917171	SPOES, Am Sickinger Hof 3		NSP Kabel	Zubau Erzeugung und Verbrauch	07/2024	07/2024		im Bau	nicht auswertbar	nicht auswertbar	
2004000917228	Auingen Gewerbestr. 9999 Neuan-schluß ZAS		NSP Kabel	Zubau Erzeugung und Verbrauch	07/2024	08/2024		im Bau	nicht auswertbar	nicht auswertbar	
2004000917268	OSOHM, Birngründle 7		NSP Kabel	Zubau Erzeugung und Verbrauch	07/2024	07/2024		im Bau	nicht auswertbar	nicht auswertbar	
2004000917299	VOBAZ Unterer Steinbachweg 4 - 6		MSP Freileitung	kein Zubau(reiner Ersatz)	07/2024	07/2024		im Bau	nicht auswertbar	nicht auswertbar	
2004000917343	NHALL, Bachwiesenstr. 11		NSP Kabel	Zubau Erzeugung und Verbrauch	07/2024	07/2024		im Bau	nicht auswertbar	nicht auswertbar	
2004000917352	OBSTA, Alleestr. 3		NSP Kabel	Zubau Erzeugung und Verbrauch	07/2024	07/2024		im Bau	nicht auswertbar	nicht auswertbar	
2004000917401	GOMAD Grafeneck 3KIT-MS-Schalt-anlage	Ersatz(-neubau) ohne Erhöhung der ÜF	U-Station n. NSP	kein Zubau(reiner Ersatz)	10/2024	11/2024		konkrete Planung	nicht auswertbar	nicht auswertbar	
2004000917564	Bad Schussenrie Abt-Berchold-Str. 2 - 6	Neubau	NSP Kabel, MSP Kabel	Zubau Erzeugung und Verbrauch	10/2024	04/2025	52.025 €	konkrete Planung	nicht auswertbar	nicht auswertbar	NSP Kabel

lfd. Nr.	Maßnahme	Projektkategorie	Betriebsmittel	netztechnische Begründung für den Netzausbau	voraussichtlicher Zeitpunkt des Baubeginns [MM/JJJJ]	voraussichtlicher Zeitpunkt der Inbetriebnahme [MM/JJJJ]	Kosten (geschätzt) in Euro	Projektstatus	Stand Genehmigungsverfahren	Geprüfte Alternativen zum Netzausbau	Vorrangig betroffene Netz- oder Umspannebene
2004000919222	IMMST, Kapellenweg 45		NSP Kabel	Zubau Erzeugung und Verbrauch	07/2024	07/2024		im Bau	nicht auswertbar	nicht auswertbar	
2004000919428	RIEDL, Buchauer Str. 24/1		NSP Kabel	Zubau Erzeugung und Verbrauch	07/2024	07/2024		im Bau	nicht auswertbar	nicht auswertbar	
2004000919540	HEINI, Oberdorfstr. 4		NSP Kabel	Zubau Erzeugung und Verbrauch	07/2024	07/2024		im Bau	nicht auswertbar	nicht auswertbar	
2004000919569	HOHDO ERN MSP Ostring	Ersatz(-neubau) ohne Erhöhung der ÜF	MSP Kabel	kein Zubau(reiner Ersatz)	11/2024	12/2027	24.824 €	konkrete Planung	nicht auswertbar	nicht auswertbar	MSP Kabel
2004000919588	REMHM Hinter den Gärten 18 KVS 47 Wechse		NSP Kabel	kein Zubau(reiner Ersatz)	07/2024	07/2024		im Bau	nicht auswertbar	nicht auswertbar	
2004000919642	MHLHF Am Kindergarten 4 AÄ		NSP Kabel	Zubau Erzeugung und Verbrauch	07/2024	07/2024		im Bau	nicht auswertbar	nicht auswertbar	
2004000919669	HOHDO ERN MSP Ostring Teil 2		MSP Kabel	kein Zubau(reiner Ersatz)	01/2025	12/2028	83.875 €	konkrete Planung	nicht auswertbar	nicht auswertbar	MSP Kabel
2004000919740	AHLDF Murber Steige 24		NSP Kabel	Zubau Erzeugung und Verbrauch	07/2024	07/2024		im Bau	nicht auswertbar	nicht auswertbar	
2004000919770	MALMS, Schlüsselblumenweg 6		NSP Kabel	Zubau Erzeugung und Verbrauch	07/2024	07/2024		im Bau	nicht auswertbar	nicht auswertbar	
2004000919828	MALMS, Schlüsselblumenweg 8		NSP Kabel	Zubau Erzeugung und Verbrauch	07/2024	07/2024		im Bau	nicht auswertbar	nicht auswertbar	
2004000919886	IGLWS, Hohenzollernstr. 7		NSP Kabel	Zubau Erzeugung und Verbrauch	07/2024	07/2024		im Bau	nicht auswertbar	nicht auswertbar	
2004000919919	SWBHN, Zentweg 13 EEG		NSP Kabel	Zubau Erzeugung und Verbrauch	09/2024	12/2025	10.356 €	konkrete Planung	nicht auswertbar	nicht auswertbar	NSP Kabel
2004000919926	HORBX, ERN, MSP, Industriestr. 85		MSP Kabel	kein Zubau(reiner Ersatz)	07/2024	09/2024	54.546 €	konkrete Planung	nicht auswertbar	nicht auswertbar	MSP Kabel
2004000919987	OEDWS_ Beim Ludwig_ AHM_g_ SVM12m/19kN+HM		MSP Freileitung	kein Zubau(reiner Ersatz)	07/2024	11/2024	12.872 €	konkrete Planung	nicht auswertbar	nicht auswertbar	MSP Freileitung
2004000920000	TUMLG Weinhalde 14S, NAK		NSP Kabel	Zubau Erzeugung und Verbrauch	07/2024	07/2024		im Bau	nicht auswertbar	nicht auswertbar	
2004000920008	LEONB, Eltinger Str. 24,20-kV/ AG-AB, M,G		MSP Kabel	kein Zubau(reiner Ersatz)	08/2024	10/2024	26.092 €	konkrete Planung	nicht auswertbar	nicht auswertbar	MSP Kabel
2004000920056	EICHS Mühlmaten 1 MSP Störung		MSP Kabel	kein Zubau(reiner Ersatz)	07/2024	08/2024		im Bau	nicht auswertbar	nicht auswertbar	
2004000920060	UWIHN, Am Bären 6		NSP Kabel	Zubau Erzeugung und Verbrauch	07/2024	07/2024		im Bau	nicht auswertbar	nicht auswertbar	
2004000920073	SHLNG Hessentalweg MSP Störung		MSP Kabel	kein Zubau(reiner Ersatz)	07/2024	08/2024		im Bau	nicht auswertbar	nicht auswertbar	

lfd. Nr.	Maßnahme	Projektkategorie	Betriebsmittel	netztechnische Begründung für den Netzausbau	voraussichtlicher Zeitpunkt des Baubeginns [MM/JJJJ]	voraussichtlicher Zeitpunkt der Inbetriebnahme [MM/JJJJ]	Kosten (geschätzt) in Euro	Projektstatus	Stand Genehmigungsverfahren	Geprüfte Alternativen zum Netzausbau	Vorrangig betroffene Netz- oder Umspannebene
2004000920180	Aitrach Neue-Welt-Str. 40 F/K		NSP Kabel	Zubau Erzeugung und Verbrauch	07/2024	09/2024		im Bau	nicht auswertbar	nicht auswertbar	
2004000920208	BRBCH, Rückertsbronn 43		NSP Kabel	Zubau Erzeugung und Verbrauch	07/2024	07/2024		im Bau	nicht auswertbar	nicht auswertbar	
2004000920274	BLOEN, Hasenbergstr. 8/1		NSP Kabel	Zubau Erzeugung und Verbrauch	07/2024	07/2024		im Bau	nicht auswertbar	nicht auswertbar	
2004000920363	LNGAL, Frauenalber Pfad 9999/1		NSP Kabel	Zubau Erzeugung und Verbrauch	07/2024	07/2024		im Bau	nicht auswertbar	nicht auswertbar	
2004000920484	GROFD Gartenstr. 12 SKHA	Neubau	NSP Kabel	Zubau Erzeugung und Verbrauch	09/2024	12/2025		konkrete Planung	nicht auswertbar	nicht auswertbar	
2004000920526	BOEBL KUST Landratsamt Kabelmontage	Netzoptimierung und -verstärkung	MSP Kabel	kein Zubau(reiner Ersatz)	08/2024	10/2024	12.010 €	konkrete Planung	nicht auswertbar	nicht auswertbar	MSP Kabel
2004000920571	KARLD, Stumpenallee 5		NSP Kabel	Zubau Erzeugung und Verbrauch	07/2024	07/2024		im Bau	nicht auswertbar	nicht auswertbar	
2004000920574	WALDW Geißwiesen 4 HA	Neubau	NSP Kabel	Zubau Erzeugung und Verbrauch	11/2024	04/2025	30.547 €	konkrete Planung	nicht auswertbar	nicht auswertbar	NSP Kabel
2004000920808	REIST LR MitVerleg Edenbacher Str. 11/2	Ersatz(-neubau) mit Erhöhung der ÜF	NSP Kabel	Zubau Erzeugung und Verbrauch	07/2024	12/2025	6.830 €	konkrete Planung	nicht auswertbar	nicht auswertbar	NSP Kabel
2004000920843	MUSBG ERN UST Schönbergweg	Ersatz(-neubau) ohne Erhöhung der ÜF	U-Station n. NSP, MSP Kabel, NSP Kabel	Zubau Erzeugung und Verbrauch	03/2025	11/2025		konkrete Planung	nicht auswertbar	nicht auswertbar	
2004000920924	MESSK Conradin-Kreutzer-Str. 23 Verstärk	Neubau	NSP Kabel	Zubau Erzeugung und Verbrauch	10/2024	11/2024	7.550 €	konkrete Planung	nicht auswertbar	nicht auswertbar	NSP Kabel
2004000920925	FLUOR Schulweg 1		NSP Kabel	Zubau Erzeugung und Verbrauch	07/2024	07/2024		im Bau	nicht auswertbar	nicht auswertbar	
2004000920947	OFTEH, Käthe-Kollwitz-Str. 19 LADE01		NSP Kabel	Zubau Erzeugung und Verbrauch	07/2024	07/2024		im Bau	nicht auswertbar	nicht auswertbar	
2004000920985	ENGLW Hauptstr. EEG Netzausbau für Nr.23	Ersatz(-neubau) mit Erhöhung der ÜF	MSP Kabel, NSP Kabel	Zubau Erzeugung und Verbrauch	10/2024	06/2025	51.827 €	konkrete Planung	nicht auswertbar	nicht auswertbar	NSP Kabel
2004000921008	GMAWL Im Öschle 5 - 5		NSP Kabel	Zubau Erzeugung und Verbrauch	07/2024	07/2024		im Bau	nicht auswertbar	nicht auswertbar	
2004000921060	VELBG_Talheim_NA Regenüberlaufbecken	Neubau	NSP Kabel	Zubau Erzeugung und Verbrauch	08/2024	11/2024	28.581 €	konkrete Planung	nicht auswertbar	nicht auswertbar	NSP Kabel
2004000921071	REIHN_Vorderberg_GM gg SVM 13m/25kN		MSP Kabel, MSP Freileitung	kein Zubau(reiner Ersatz)	07/2024	12/2025	22.405 €	konkrete Planung	nicht auswertbar	nicht auswertbar	MSP Freileitung
2004000921153	BZ SHU Omexom NSP		NSP Freileitung	kein Zubau(reiner Ersatz)	07/2024	01/2025		im Bau	nicht auswertbar	nicht auswertbar	
2004000921180	WPTHX Herrenweg	Netzoptimierung und -verstärkung	NSP Kabel	Zubau Erzeugung und Verbrauch	08/2024	12/2024	19.760 €	konkrete Planung	nicht auswertbar	nicht auswertbar	NSP Kabel

lfd. Nr.	Maßnahme	Projektkategorie	Betriebsmittel	netztechnische Begründung für den Netzausbau	voraussichtlicher Zeitpunkt des Baubeginns [MM/JJJJ]	voraussichtlicher Zeitpunkt der Inbetriebnahme [MM/JJJJ]	Kosten (geschätzt) in Euro	Projektstatus	Stand Genehmigungs- verfahren	Geprüfte Alternativen zum Netzausbau	Vorrangig betroffene Netz- oder Umspannebene
2004000921270	ROTLR, Wieslocher Str. 9	Neubau	NSP Kabel	Zubau Erzeugung und Verbrauch	07/2024	07/2024		im Bau	nicht auswertbar	nicht auswertbar	
2004000921358	AACHB, Maria-Theresia-Str. 8		NSP Kabel	Zubau Erzeugung und Verbrauch	07/2024	07/2024		im Bau	nicht auswertbar	nicht auswertbar	
2004000921367	MOERS Forchheimer Str. 4		NSP Kabel	Zubau Erzeugung und Verbrauch	11/2024	01/2025		konkrete Planung	nicht auswertbar	nicht auswertbar	
2004000921412	HEUDF 570098-0012-0014 MW Hell		MSP Freileitung	kein Zubau(reiner Ersatz)	08/2024	12/2024		im Bau	nicht auswertbar	nicht auswertbar	
2004000921424	ITTBH, Im Stöckmädle 9999/2		NSP Kabel	Zubau Erzeugung und Verbrauch	07/2024	07/2024		im Bau	nicht auswertbar	nicht auswertbar	
2004000921607	EISHZ Gehren 2		NSP Kabel	kein Zubau(reiner Ersatz)	07/2024	09/2024		im Bau	nicht auswertbar	nicht auswertbar	
2004000921618	NSULM, Lautenbacher Str. 73		NSP Kabel	Zubau Erzeugung und Verbrauch	07/2024	07/2024		im Bau	nicht auswertbar	nicht auswertbar	
2004000921621	GRUFD EEG Fessertalweg	Rückbau / Altlastentsorgung	U-Station n. NSP, NSP Kabel, MSP Kabel, MSP Freileitung	Zubau Erzeugung und Verbrauch	03/2025	12/2026		vorgesehene Maßnahme	nicht auswertbar	nicht auswertbar	
2004000921629	GSADF_Großaltdorf_Gartenweg_ Erweiterung	Ersatz(-neubau) mit Erhöhung der ÜF	NSP Kabel, MSP Kabel	Zubau Erzeugung und Verbrauch	09/2024	12/2024	47.816 €	konkrete Planung	nicht auswertbar	nicht auswertbar	NSP Kabel
2004000921655	NSULM, Lautenbacher Str. 75		NSP Kabel	Zubau Erzeugung und Verbrauch	07/2024	07/2024		im Bau	nicht auswertbar	nicht auswertbar	
2004000921695	PLNKS, Bertha-Benz-Str. 10		NSP Kabel	Zubau Erzeugung und Verbrauch	07/2024	07/2024		im Bau	nicht auswertbar	nicht auswertbar	
2004000921720	OHMDE, ERN, MSP Dorfwiesenweg 50 - 134		NSP Kabel, MSP Kabel	Zubau Erzeugung und Verbrauch	01/2025	12/2026		konkrete Planung	nicht auswertbar	nicht auswertbar	
2004000921781	OBOEW, Holzklinge 12a		NSP Kabel	Zubau Erzeugung und Verbrauch	07/2024	07/2024		im Bau	nicht auswertbar	nicht auswertbar	
2004000921869	LORCH SOA NSP Wilhelmstr._POP_ Bahnhof	Neubau	NSP Kabel	Zubau Erzeugung und Verbrauch	10/2024	01/2025		konkrete Planung	nicht auswertbar	nicht auswertbar	
2004000921927	LOECH, Veilchenweg 28		NSP Kabel	Zubau Erzeugung und Verbrauch	07/2024	07/2024		im Bau	nicht auswertbar	nicht auswertbar	
2004000921954	FLACT Am Berg 8 HA neu		NSP Kabel	Zubau Erzeugung und Verbrauch	06/2024	06/2024		im Bau	nicht auswertbar	nicht auswertbar	
2004000921981	SOEMG Liebenzeller Str. Demontage ONS	Ersatz(-neubau) mit Erhöhung der ÜF	U-Station n. NSP, NSP Kabel	Zubau Erzeugung und Verbrauch	03/2025	05/2025		vorgesehene Maßnahme	nicht auswertbar	nicht auswertbar	
2004000921994	HHTEN Schmiedgasse 3		NSP Freileitung	Zubau Erzeugung und Verbrauch	07/2024	07/2024		im Bau	nicht auswertbar	nicht auswertbar	
2004000922023	LIBZL ERN MSP NSP Hans-Schiedt- Weg	Ersatz(-neubau) ohne Erhöhung der ÜF	MSP Kabel, NSP Kabel	kein Zubau(reiner Ersatz)	09/2024	11/2024		konkrete Planung	nicht auswertbar	nicht auswertbar	

lfd. Nr.	Maßnahme	Projektkategorie	Betriebsmittel	netztechnische Begründung für den Netzausbau	voraussichtlicher Zeitpunkt des Baubeginns [MM/JJJJ]	voraussichtlicher Zeitpunkt der Inbetriebnahme [MM/JJJJ]	Kosten (geschätzt) in Euro	Projektstatus	Stand Genehmigungs-verfahren	Geprüfte Alternativen zum Netzausbau	Vorrangig betroffene Netz- oder Umspannebene
2004000922076	AHLDF Fronholzhof 314	Ersatz(-neubau) mit Erhöhung der ÜF	NSP Kabel	Zubau Erzeugung und Verbrauch	07/2024	11/2024		im Bau	nicht auswertbar	nicht auswertbar	
2004000922085	SZFLD Heinrich-Blanc-Str. 1 - 1/1		NSP Kabel	Zubau Erzeugung und Verbrauch	08/2024	10/2024		konkrete Planung	nicht auswertbar	nicht auswertbar	
2004000922094	NRDST Weikersthalstr. 10		NSP Kabel	kein Zubau(reiner Ersatz)	07/2024	07/2024		im Bau	nicht auswertbar	nicht auswertbar	
2004000922182	NHALL Warrwiesenweg_Kläranlage	Neubau	NSP Kabel	Zubau Erzeugung und Verbrauch	08/2024	11/2024		konkrete Planung	nicht auswertbar	nicht auswertbar	
2004000922231	NSULM, Lautenbacher Str. 71	Ersatz(-neubau) ohne Erhöhung der ÜF	NSP Kabel	Zubau Erzeugung und Verbrauch	07/2024	07/2024		im Bau	nicht auswertbar	nicht auswertbar	
2004000922353	GOETZ, Rinschheimer Str. 5		NSP Kabel	Zubau Erzeugung und Verbrauch	07/2024	07/2024		im Bau	nicht auswertbar	nicht auswertbar	
2004000922426	DEERM, NEU, NSP Gluckstr. 62 – 64		NSP Kabel	kein Zubau(reiner Ersatz)	08/2024	05/2025	6.407 €	konkrete Planung	nicht auswertbar	nicht auswertbar	NSP Kabel
2004000922443	MKLGN ERN MSP NSP Mittlere Str. Bühlstr.	Ersatz(-neubau) ohne Erhöhung der ÜF	NSP Kabel, MSP Kabel	Zubau Erzeugung und Verbrauch	10/2024	07/2025		konkrete Planung	nicht auswertbar	nicht auswertbar	
2004000922445	UNEUD, Untere Ortsstr. 15		NSP Kabel	Zubau Erzeugung und Verbrauch	07/2024	07/2024		im Bau	nicht auswertbar	nicht auswertbar	
2004000922545	MIFIS, Weiler 12		NSP Kabel	Zubau Erzeugung und Verbrauch	07/2024	07/2024		im Bau	nicht auswertbar	nicht auswertbar	
2004000922546	BZ RAV Omexom NSP	Ersatz(-neubau) mit Erhöhung der ÜF	NSP Freileitung	kein Zubau(reiner Ersatz)	07/2024	01/2025		im Bau	nicht auswertbar	nicht auswertbar	
2004000922609	HERZI, Klippeneckstr. 17		NSP Kabel	Zubau Erzeugung und Verbrauch	07/2024	07/2024		im Bau	nicht auswertbar	nicht auswertbar	
2004000922636	TAEBI, Auf der Breite 22		NSP Kabel	Zubau Erzeugung und Verbrauch	07/2024	07/2024		im Bau	nicht auswertbar	nicht auswertbar	
2004000922652	OBKLL SOA NSP Funkmast Bleiche 9999	Neubau	NSP Kabel	Zubau Erzeugung und Verbrauch	08/2024	08/2025		konkrete Planung	nicht auswertbar	nicht auswertbar	
2004000922787	WMBRG Wiernsheimer Str. REWE LADE	Ersatz(-neubau) mit Erhöhung der ÜF	U-Station n. NSP, MSP Kabel	Zubau Erzeugung und Verbrauch	10/2024	04/2025		konkrete Planung	nicht auswertbar	nicht auswertbar	
2004000922836	AFFCH Eichendorffstr. 14 HA Umle-gung		NSP Kabel	Zubau Erzeugung und Verbrauch	07/2024	07/2024		im Bau	nicht auswertbar	nicht auswertbar	
2004000923165	RORDE Holzgasse		NSP Kabel	Zubau Erzeugung und Verbrauch	07/2024	07/2024		im Bau	nicht auswertbar	nicht auswertbar	
2004000923251	EUTNG Marktstr.	Ersatz(-neubau) mit Erhöhung der ÜF	NSP Freileitung	Zubau Erzeugung und Verbrauch	07/2024	08/2024		im Bau	nicht auswertbar	nicht auswertbar	
2004000923374	PFAFF VKB NSP Gartenweg		NSP Kabel	Zubau Erzeugung und Verbrauch	09/2024	10/2024		konkrete Planung	nicht auswertbar	nicht auswertbar	

lfd. Nr.	Maßnahme	Projektkategorie	Betriebsmittel	netztechnische Begründung für den Netzausbau	voraussichtlicher Zeitpunkt des Baubeginns [MM/JJJJ]	voraussichtlicher Zeitpunkt der Inbetriebnahme [MM/JJJJ]	Kosten (geschätzt) in Euro	Projektstatus	Stand Genehmigungsverfahren	Geprüfte Alternativen zum Netzausbau	Vorrangig betroffene Netz- oder Umspannebene
2004000923390	GLATN VKB MSP UST Im Gries	Ersatz(-neubau) mit Erhöhung der ÜF	U-Station n. NSP, MSP Kabel	Zubau Erzeugung und Verbrauch	09/2024	03/2025		konkrete Planung	nicht auswertbar	nicht auswertbar	
2004000923527	DUNNI Grafenweg	Ersatz(-neubau) ohne Erhöhung der ÜF	U-Station n. NSP, NSP Kabel, MSP Kabel	Zubau Erzeugung und Verbrauch	08/2024	09/2024	68.840 €	vorgesehene Maßnahme	nicht auswertbar	nicht auswertbar	U-Station n. NSP
2004000923594	BISIG UST Kirchgasse el. Ern.	Ersatz(-neubau) ohne Erhöhung der ÜF	U-Station n. NSP	kein Zubau(reiner Ersatz)	10/2024	02/2025		konkrete Planung	nicht auswertbar	nicht auswertbar	
2004000923620	OHNAS Kohlstetter Str. Verkabelung wg. E	Ersatz(-neubau) mit Erhöhung der ÜF	U-Station n. NSP, NSP Freileitung, MSP Kabel, NSP Kabel	Zubau Erzeugung und Verbrauch	03/2025	07/2025		konkrete Planung	nicht auswertbar	nicht auswertbar	
2004000923657	ROTFD Talweg 5		NSP Kabel	kein Zubau(reiner Ersatz)	07/2024	07/2024		im Bau	nicht auswertbar	nicht auswertbar	
2004000923660	GRUFD, Schlesierstr. 23		NSP Kabel	Zubau Erzeugung und Verbrauch	07/2024	07/2024		im Bau	nicht auswertbar	nicht auswertbar	
2004000923673	TENIG Ludwig-Jahn-Str.		NSP Kabel	Zubau Erzeugung und Verbrauch	07/2024	08/2024		im Bau	nicht auswertbar	nicht auswertbar	
2004000923680	BODGG Sonthäusen Netzanschluss POP	Neubau	NSP Kabel	Zubau Erzeugung und Verbrauch	09/2024	05/2025	2.128 €	konkrete Planung	nicht auswertbar	nicht auswertbar	NSP Kabel
2004000923683	REHHN, Lerchenweg 5		NSP Kabel	Zubau Erzeugung und Verbrauch	07/2024	07/2024		im Bau	nicht auswertbar	nicht auswertbar	
20096867312	Oberschnaitbach Oberschnaitbach 1/1	Neubau	NSP Kabel	Zubau Erzeugung und Verbrauch	01/2019	02/2024	11.005 €		nicht auswertbar	nicht auswertbar	NSP Kabel
20097034503	OFTEH Golfplatz KE-Mast Neu TYP 9231225	Netzoptimierung und -verstärkung	MSP Freileitung	kein Zubau(reiner Ersatz)	11/2020	01/2024	10.054 €		nicht auswertbar	nicht auswertbar	MSP Freileitung
20097037729	BUECB_Hangstr. - Kreuzstr.-Verkabelung	Netzoptimierung und -verstärkung	MSP Kabel, MSP Freileitung	kein Zubau(reiner Ersatz)	04/2021	07/2024	400.045 €		nicht auswertbar	nicht auswertbar	MSP Kabel
20097170363	Biberach Ern MSP Bepo bei Böhringer	Ersatz(-neubau) mit Erhöhung der ÜF	MSP Kabel	Zubau Erzeugung und Verbrauch	09/2020	12/2024	77.042 €		nicht auswertbar	nicht auswertbar	